اطلاعات

۱۳۰۵

سه شنبه ۱۳ شهریور ۱۴۰۳ * ۲۹ صفر ۱۴۴۶ * ۳ سپتامبر ۲۰۲۴ * سال نودونهم * شماره ۲۸۷۵۴ * ۱۶ صفحه * تک شماره ۱۰۰۰۰ تومان

در محکومیت عدم تبادل اسرا صورت گرفت

اعتصاب سراسری و تظاهرات بی سابقه رژیم صهیونیستی را فلج کرد

- اعتصاب عمومی صهیونیست‌ها بخش های بزرگ اقتصادی اسرائیل از جمله بندر حیفا، فرودگاه بن گورین، حمل و نقل عمومی و دانشگاه‌ها را به تعطیلی کشاند
- بیش از ۵۰۰ هزار اسرائیلی در اعتراض به سنگ اندازی نتانیاهو در مسیر مذاکرات با حماس در سرزمین های اشغالی تجمع کردند
- مقامات تل آویو: ۲۸۰ هزار معترض در خیابان‌های تل آویو تظاهرات کردند
- صدراعظم آلمان خواستار برقراری آتش بس در غزه شد

۱۳

از سوی ستاد کل نیروهای مسلح

علت اصلی سقوط بالگرد حامل رئیسی اعلام شد

- علت اصلی سقوط بالگرد حامل رئیس جمهوری، شرایط پیچیده اقلیمی و جوی منطقه در فصل بهار در به وجودآمدن ناگهانی توده غلیظ مه و متراکم بالارونده به سمت ارتفاع و برخورد بالگرد با کوه تشخیص داده شد

۱۵

پزشکیان در نخستین گفتگوی تلویزیونی با مردم:

حل مشکلات مردم ربطی به تحریم ها ندارد

- کاهش نرخ تورم به ۳۰ درصد تا پایان سال منوط به تحولات جهان و مسائل داخلی است
- برای رسیدن به رشد اقتصادی ۸ درصدی، به ۲۰۰ تا ۲۵۰ میلیارد دلار سرمایه گذاری نیاز داریم
- باید به سرمایه گذاران اطمینان دهیم که بستر را برای شکوفایی آنها فراهم می کنیم و قوانین مانع را از سر راه آنها برخواهیم داشت
- در سفر به نیویورک هم تلاش داریم از ایرانیان خارج از کشور دعوت به بازگشت یا لااقل سرمایه گذاری در ایران داشته باشیم

رئیس جمهوری شامگاه شنبه در نخستین گفتگوی تلویزیونی زنده با مردم، اظهار داشت: به حرف هایی که در رقابت های انتخاباتی زدیم پایبندیم و سعی می کنیم با مردم صادق باشیم و هر چه از دستمان بر می آید، برای مردم انجام دهیم.

دکتر مسعود پزشکیان با اشاره به اینکه برای خرید گندم ۱۲۰ هزار میلیارد تومان پیش بینی شده بود که آن هم در صندوق موجود نبود، خاطرنشان کرد: این در حالی است که ارزش گندم تحویل داده شده به انبارها بیش از ۲۰۰ هزار میلیارد تومان است؛ البته مشکل الحمدلله در حال حل شدن است. همچنین مشکلاتی...

۲

یک

۸ درصد رشد اقتصادی با وجود ناترازی ها ممکن نیست

عارف در مراسم معارفه معاون حقوقی جدید رئیس جمهوری:

عدم اجرای کامل قانون اساسی یکی از معضلات کشور است

- **معاون اول رئیس جمهوری:** باید لوایح تقدیمی دولت قبل به مجلس هر چه سریعتر تعیین تکلیف شود
- باید مسیر بهره گیری از برجستگان حقوقی در معاونت حقوقی ادامه یابد
- هوشمندسازی سازوکارها از اولویت های مهم کاری دولت و معاونت حقوقی ریاست جمهوری است

۲

آخرین تحولات بازار مسکن در تهران

- متوسط قیمت یک متر مربع واحد مسکونی معامله شده شهر تهران در تیر به ۸۷ میلیون و ۴۶۰ هزار تومان رسید
- واحدهای مسکونی تا ۵ سال ساخت با سهم ۲۶/۶ درصد بیشترین سهم واحدهای معامله شده در ماه تیر را به خود اختصاص داده اند

۳

گزارشی از بدرقه محمدعلی بهمنی توسط اهالی هنر و شعر

من زنده ام هنوز و غزل فکر می کنم...

- **غزل بهمنی (دختر استاد):** محمدعلی بهمنی سخاوتمندانه در حمایت و تمجید نسل جوان شعر که اکنون نامدار شده اند، اهتمام ورزید

۱۶

یادداشت
سیاسی
۲
همین طور بی تکلف سخن بگو
علی متقیان

فعال رسانه ای

یادداشت
خارجی
۱۳
سرنوشت هواپیماهای آمریکایی منتقل شده از افغانستان به ازبکستان و تاجیکستان
دکتر بهرام امیراحمد یان

کارشناس سیاسی

ضمیمه ادب و هنر
- بهمنی؛ زیبا مثل غزل
- داد معشوق به عاشق پیغام...
- دستفروش مترو
- نگاهی به سه نقاشی آیینی
- و...

یادداشت
فرهنگی
۱۶
برای درس خواندن مانع نگذاریم برای فارغ التحصیلی شرایط بگذاریم
منوچهر صهبایی

موسیقیدان

سالروز شهادت حضرت امام رضا(ع) تسلیت باد

آگهی مزایده کتبی عمومی نوبت دوم فروش محصول «به»

شرکت کشت وصنعت فتح ونصر کرمان در نظر دارد نسبت به فروش محصول «به» باغات مزرعه حسین آباد لنگر به صورت سردرختی و یا به صورت فروش کیلویی در سال ۱۴۰۳ از طریق مزایده کتبی عمومی نوبت دوم اقدام نماید. لذا متقاضیان خرید می توانند از تاریخ درج آگهی ضمن اخذ برگ شرایط شرکت در مزایده از دفتر مرکزی شرکت واقع در کرمان ـ میدان عاشورا ـ بلوار جانباز ـ خیابان ارتش نبش کوچه ۱۲ (دفتر مرکزی شرکت کشت وصنعت فتح ونصر کرمان) پیشنهاد کتبی خود را در پاکت سربسته، تا ساعت ۱۰ روز یکشنبه مورخ ۱۴۰۳/۰۶/۱۸ تحویل دبیرخانه شرکت نمایند. زمان بازگشایی پاکت ها ساعت ۱۱ صبح همان روز در دفتر مرکزی شرکت خواهد بود و حضور شرکت کنندگان در زمان بازگشایی پاکت ها بلامانع می باشد.

تلفن تماس: ۰۳۴ـ۳۲۷۵۸۰۰۱
۰۹۱۳۸۴۱۶۳۰۰

شرکت کشت وصنعت فتح ونصر کرمان

آگهی مزایده کتبی عمومی نوبت دوم فروش خرمای مضافتی

شرکت کشت وصنعت فتح ونصر کرمان در نظر دارد نسبت به فروش حدود ۲۰۰ تن خرمای مضافتی درجه یک محصول سال ۱۴۰۳ نخلستان های تحت پوشش خود از طریق مزایده عمومی کتبی نوبت دوم اقدام نماید. لذا متقاضیان خرید می توانند از تاریخ درج آگهی ضمن اخذ برگ شرایط شرکت در مزایده (نوبت دوم) از دفتر مرکزی شرکت (واقع در کرمان ـ خیابان ارتش نبش کوچه ۱۲ ـ واحد فروش) پیشنهاد کتبی خود را در پاکت سربسته، تا ساعت ۱۰ روز یکشنبه مورخ ۱۴۰۳/۰۶/۱۸ تحویل دبیرخانه شرکت نمایند. زمان برگزاری جلسه مزایده ساعت ۱۱ همان روز در دفتر مرکزی شرکت خواهد بود.

تلفن تماس: ۰۳۴ـ۳۲۷۵۸۰۰۲
۰۹۱۳۸۴۱۶۳۰۰

شرکت کشت وصنعت فتح ونصر کرمان

«آگهی مزایده کتبی عمومی نوبت دوم فروش محصول ذرت علوفه‌ای»

شرکت کشت وصنعت فتح ونصر کرمان در نظر دارد نسبت به فروش حدود ۱۶۰۰ تن محصول ذرت علوفه‌ای مزرعه دشتکار بردسیر در سال ۱۴۰۳ از طریق مزایده عمومی کتبی (نوبت دوم) اقدام نماید. لذا متقاضیان خرید می توانند از تاریخ درج آگهی ضمن اخذ برگ شرایط شرکت در مزایده (نوبت دوم) از دفتر مرکزی شرکت (واقع در کرمان ـ خیابان ارتش نبش کوچه ۱۲ ـ واحد فروش) پیشنهاد کتبی خود را در پاکت سربسته، تا ساعت ۱۰ صبح روز یکشنبه مورخ ۱۴۰۳/۰۶/۱۸ تحویل دبیرخانه شرکت نمایند. زمان برگزاری جلسه مزایده ساعت ۱۱ همان روز در دفتر مرکزی شرکت می باشد.

تلفن تماس: ۰۳۴ـ۳۲۷۵۸۰۰۲
۰۹۱۳۸۴۱۶۳۰۰

شرکت کشت وصنعت فتح ونصر کرمان

(آگهی مناقصه عمومی) شماره ۱ـ۱۴۰۳/۰۸۰

شرکت ایران ترانسفو

در نظر دارد تهیه و اجرای سند بلاست کامل مخزن ۷۵۰۰۰۰ لیتری را از طریق مناقصه عمومی به پیمانکار واجد شرایط واگذار نماید.

متقاضیان می توانند جهت اخذ اطلاعات بیشتر با شماره تلفن ۳۳۷۹۰۵۴۸ـ۰۲۴ داخلی ۲۷۵۲ از ساعت ۱۷ـ۹ تماس حاصل نموده و حداکثر ظرف مدت ۱۵ روز از تاریخ انتشار آگهی نسبت به دریافت اسناد و مشخصات کامل از طریق مراجعه به سایت www.iran-transfo.com و یا اعزام نماینده خود به همراه معرفی نامه جهت اخذ مدارک و ارائه پاسخ اقدام نمایند.

شرکت ایران ترانسفو در رد یا قبول پیشنهادات ارائه شده مختار است.

هزینه چاپ آگهی به عهده برنده مناقصه می باشد.

آدرس: زنجان ـ کیلومتر ۴ جاده تهران شرکت ایران ترانسفو (واحد خرید مواد داخلی/عمومی)

(آگهی مناقصه شماره ۱/۱۰۱۹) شرکت ترانسفورماتور توزیع زنگان

در نظر دارد از طریق مناقصه نسبت به تأمین انواع قطعات آهنی اقدام نماید. لذا، از شرکت ها و تأمین کنندگان واجد شرایط و دارای سوابق مرتبط درخواست می گردد در صورت تمایل به همکاری با شماره تلفن ۳۳۷۹۱۵۴۱ـ۰۲۴ تماس حاصل نموده و حداکثر تا ساعت ۱۰ روز سه شنبه مورخ ۱۴۰۳/۰۶/۲۰ نسبت به تحویل حضوری و یا از طریق پست اسناد مناقصه اقدام نمایند.

لازم به ذکر است جهت دسترسی به مدارک و شرایط شرکت در مناقصه می توانید به سایت این شرکت به آدرس ذیل مراجعه فرمایید:

WWW.TTZCO.COM

(هزینه چاپ آگهی به عهده برنده مناقصه می باشد)

آدرس: زنجان، کیلومتر ۴ جاده تهران، جنب شرکت ایران ترانسفو

شرکت ترانسفورماتور توزیع زنگان (واحد خرید و سفارشات)

شرکت ترانسفورماتور توزیع زنگان

آگهی مزایده عمومی انتخاب بهره بردار مجموعه گردشگری سنتی منوجان (مزایده شماره 18-TC-403) (نوبت سوم)

شرکت سنگ آهن گهرزمین (سهامی عام)

شرکت معدنی وصنعتی گهرزمین (سهامی عام) در نظر دارد پیمانکار واجد شرایط و صلاحیت به منظور "بهره برداری از مجموعه گردشگری سنتی منوجان شامل هتل، رستوران و سایر مشاعات" واقع در شهرستان منوجان را از طریق مزایده عمومی شناسایی و انتخاب نماید. متقاضیان می بایست پس از خرید اسناد، نامه اعلام آمادگی و فیش واریزی را از طریق ایمیل به دبیرخانه کمیسیون معاملات ارسال نمایند.

مزایده گران واجد صلاحیت پس از دریافت پاکت های مزایده، پیشنهادات خود را تا قبل از مهلت مقرر به دبیرخانه کمیسیون معاملات کارفرما به آدرس های تهران، بلوار آفریقا، بلوار آرش غربی، شماره ۱۲، طبقه ۵، تلفن (۵۷۶۲۳ـ۰۲۱) یا سیرجان، کیلومتر ۵۰ جاده شیراز، سایت شرکت معدنی و صنعتی گهرزمین (۴۱۵۲۷۱۱۲ـ۰۳۴ الی ۰۳۴۴۱۵۲۷۱۱۴) تحویل دهند.

شرایط لازم مزایده گران برای شرکت در مزایده:

* پیمانکار باید بومی استان کرمان باشد.
* ارائه معرفی نامه و تسلیم فیش واریزی به مبلغ ۵،۰۰۰،۰۰۰ ریال به حساب شماره ۱۱۳۷۸۰۰۲۰۰۰۷۵ نزد بانک سپه و یا حساب شماره ۵۰۷۷۹۵۵۷۲۱ نزد بانک ملت به نام شرکت سنگ آهن گهرزمین - جهت شرکت در فراخوان مزایده عمومی انتخاب بهره بردار مجموعه گردشگری منوجان
* **مهلت تهیه اسناد:** از دوشنبه مورخ ۱۴۰۳/۰۶/۰۵ ساعت ۰۷:۳۰ تا شنبه مورخ ۱۴۰۳/۰۶/۱۷ ساعت ۱۴:۰۰
* متقاضیان باید مدارک کاغذی و CD خود را در پاکت در بسته به همراه مهر و امضا که نام و نشانی درخواست کننده و موضوع مزایده به وضوح روی آن درج شده را حداکثر تا ساعت ۱۰:۰۰ روز چهارشنبه ۱۴۰۳/۰۶/۲۸ به دبیرخانه کمیسیون معاملات کارفرما تحویل داده و رسید دریافت کنند.
* کارفرما در انتخاب شرکت ها جهت دعوت به مزایده و همچنین در رد یا قبول پیشنهاد پیمانکاران بر اساس صلاحدید خود کاملاً مختار بوده ولذا شرکت در مزایده، حقی برای ایشان در خصوص تصمیمات کارفرما در بر نخواهد داشت.
* جهت اطلاعات بیشتر متقاضیان می توانند با آدرس های الکترونیکی (TC@goharzamin.com و goharzamin.TC@gmail.com) به صورت همزمان مکاتبه نمایند.

دبیرخانه کمیسیون معاملات شرکت معدنی وصنعتی گهرزمین

آگهی تجدید مناقصه عمومی

شرکت شیر پاستوریزه پگاه خراسان در نظر دارد از طریق برگزاری تجدید مناقصه عمومی نسبت به تأمین دستگاه پرکن اسپتیک نایلونی ۱۰۰۰CC طبق مشخصات ذکر شده در برگ شرایط مناقصه از طریق اشخاص حقیقی و حقوقی واجد شرایط اقدام نماید، لذا شرکت کنندگان در مناقصه می توانند جهت دریافت و تحویل برگ شرایط مناقصه، حداکثر تا پایان وقت اداری روز شنبه مورخ ۱۴۰۳/۰۶/۲۴ به امور قراردادهای شرکت واقع در کیلومتر ۱۳ جاده مشهد ـ قوچان و یا به سایت اینترنتی شرکت به آدرس: www.khorasan.pegah.ir مراجعه نمایند. تلفن تماس: امور قراردادها ۳۴۵۲۰۷۲۵ـ۰۵۱ واحد فنی و مهندسی: ۰۹۱۵۶۵۶۴۰۵۶

آگهی تجدید مناقصه یک مرحله‌ای همراه با ارزیابی کیفی تنظیفات و جاروکشی معابر، حمل و دفع زباله، نخاله و نظافت ساختمانها و سرویس بهداشتی شماره مناقصه ۱۴۰۳/۴ نوبت اول (شماره فراخوان در سامانه ستاد ۲۰۰۳۰۰۴۳۴۰۰۰۰۰۲۲)

P.G.M.I.S.E.Z

۱ـ نام دستگاه مناقصه گزار: شرکت منطقه ویژه اقتصادی صنایع معدنی و فلزی خلیج فارس

۲ـ نشانی دستگاه مناقصه گزار: بندر عباس ـ کیلومتر ۱۳ بزرگراه شهید رجائی جنب پاسگاه نیروی انتظامی خونسرخ ـ تلفن ۱۰ـ۳۳۵۹۲۲۰۱ (۰۷۶)

۳ـ موضوع مناقصه: تنظیفات و جاروکشی معابر، حمل و دفع زباله، نخاله و نظافت ساختمانها و سرویس بهداشتی

۴ـ مبلغ و نوع تضمین شرکت در مناقصه: مبلغ ۳۲،۸۰۰،۰۰۰،۰۰۰ ریال که به صورت فیش واریزی یا ضمانت نامه بانکی به نفع مناقصه گزار

۵ـ مهلت فروش اسناد: از تاریخ ۱۴۰۳/۶/۱۳ لغایت پایان وقت اداری ۱۴۰۳/۶/۲۱

۶ـ مهلت تحویل اسناد: مهلت تکمیل و تحویل اسناد حداکثر تا پایان وقت اداری مورخ ۱۴۰۳/۷/۹

۷ـ زمان و محل بازگشایی پاکات: بازگشایی پاکات راس ساعت ۱۰/۰۰ مورخ ۱۴۰۳/۷/۱۰ در سالن کنفرانس منطقه ویژه اقتصادی صنایع معدنی و فلزی خلیج فارس صورت خواهد پذیرفت.

۸ـ کلیه مراحل برگزاری فراخوان از دریافت و تحویل اسناد مناقصه تا ارسال دعوتنامه جهت سایر مراحل مناقصه، از طریق درگاه سامانه تدارکات الکترونیکی دولت (ستاد) به آدرس www.setadiran.ir انجام خواهد شد. لازم است مناقصه گران در صورت عدم عضویت قبلی، مراحل ثبت نام در سایت مذکور و دریافت گواهی امضای الکترونیکی را جهت شرکت در مناقصه محقق سازند. تاریخ انتشار فراخوان در سامانه تاریخ ۱۴۰۳/۶/۱۳ می باشد. اطلاعات و اسناد مناقصه عمومی و ارسال دعوتنامه از طریق سامانه ستاد به مناقصه گران ارسال خواهد شد.

۹ـ نشانی سایت شرکت: WWW.PGSEZ.ir

روابط عمومی
منطقه ویژه اقتصادی صنایع معدنی و فلزی خلیج فارس

آگهی مناقصه عمومی نوبت دوم

شهرداری دماوند در نظر دارد به استناد بودجه مصوب سال ۱۴۰۳ نسبت به واگذاری پروژه های ذیل از طریق برگزاری مناقصه عمومی اقدام نماید. لذا از کلیه شرکت های واجد صلاحیت جهت شرکت در مناقصه دعوت به عمل می آید.

پروژه	برآورد به ریال
ساخت و تکمیل یادمان شهدای گمنام مسجد جامع دماوند	۳۵/۰۰۰/۰۰۰/۰۰۰
احداث غرفه های گردشگری در بلوار شورا	۲۰/۰۰۰/۰۰۰/۰۰۰
پارک مسکن مهر	۲۰/۰۰۰/۰۰۰/۰۰۰

توضیحات:

۱) تضمین شرکت در مناقصه معادل ۵٪ مبلغ اعلامی در جدول فوق به صورت ضمانتنامه معتبر بانکی در وجه شهرداری دماوند
۲) تاریخ انتشار مناقصه ۱۴۰۳/۰۶/۰۵ و مهلت دریافت اسناد مناقصه ۱۴۰۳/۰۶/۱۳
۳) مهلت ارسال پیشنهادات ۱۴۰۳/۰۶/۲۴ ساعت ۱۶ و زمان بازگشایی پاکات طبق تاریخهای مندرج در سامانه ستاد
۴) شهرداری در رد یا قبول کلیه پیشنهادات مختار است.
۵) برندگان اول و دوم و سوم هرگاه حاضر به انعقاد قرارداد نشوند سپرده آنان به ترتیب ضبط خواهد شد.
۶) هزینه آگهی روزنامه و سایر هزینه های مرتبط به عهده برنده مناقصه می باشد.
۷) سایر اطلاعات و جزئیات در اسناد مناقصه قید گردیده است.
۸) کلیه مراحل برگزاری مناقصه از دریافت اسناد و تحویل تا بازگشایی پاکات ها از طریق سامانه الکترونیکی دولت (ستاد) به آدرس www.setadiran.ir انجام خواهد شد.

شهردار دماوند ـ مهدی رضایی مهر

آگهی مناقصه عمومی سیمان شاهرود

شرکت سیمان شاهرود (سهامی عام)

موضوع: خرید اقلام ریخته گری مورد نیاز کارخانه سیمان شاهرود به شرح ذیل:

***خرید ۳۱ ردیف اقلام ریخته گری سایشی**

***خرید ۱۰ ردیف اقلام ریخته گری نسوز**

این شرکت در نظر دارد اقلام ریخته گری مورد نیاز خود را با رعایت نمودن موارد ذیل، از طریق برگزاری مناقصه عمومی از فروشنده واجد شرایط خریداری نماید:

* ارائه تضامین شرکت در مناقصه
* داشتن توان مالی، حسن سابقه و تجربه مشابه

محل دریافت اسناد مناقصه:

* شاهرود کیلومتر ۱۲ جاده مجن، کارخانه سیمان شاهرود واحد بازرگانی ـ کارشناس امور قراردادها ـ آقای کمالی فر

***آدرس سایت اینترنتی شرکت:**

www.shahroudcement.com

لازم بذکر است زمان تحویل اسناد مناقصه از تاریخ درج آگهی به مدت ۱۰ روز می باشد.

شرکت سیمان شاهرود

آگهی مناقصه عمومی شماره ۱۲۹ـ۴۰۳ (خرید بشکه پلاستیکی معمولی و ارتقایافته)

شرکت پتروشیمی شازند (سهامی عام)

شرکت پتروشیمی شازند (سهامی عام) در نظر دارد انجام موضوع فوق را از طریق برگزاری مناقصه عمومی انجام دهد. بدینوسیله از کلیه تولیدکنندگان بشکه که علاقه مند به همکاری بوده و دارای تجربه مفید و تخصص لازم و توانمندی مالی بالا می باشند، با مراجعه نماینده مطلع و آگاه ضمن در دست داشتن کلیه اسناد و مدارک مورد نیاز در بند (ب) به آدرس زیر، دعوت می گردد.

الف) شرح کار:

خرید بشکه پلاستیکی معمولی و ارتقایافته

ب) اسناد و مدارک مورد نیاز:

۱ـ تصاویر اساسنامه، آگهی تأسیس و کلیه آگهی های تصمیمات / تغییرات و... بعدی شرکت متقاضی و مندرج در روزنامه رسمی و گواهینامه ثبت نام مودیان مالیاتی جهت اعلام کد اقتصادی برای اشخاص حقوقی
۲ـ فهرست کارهای انجام شده یا در حال انجام شرکت کننده با تأییدات مربوطه (گواهی پایان کار ـ مفاصا حساب و...) ارائه مدارک و سوابق کاری انجام شده مشابه موضوع مناقصه. (گواهی حسن سابقه)
۳ـ ارائه سایر مدارک و اطلاعات لازم که در ارزیابی توانمندی متقاضی مؤثر خواهد بود.

* مدت ارائه مدارک فوق الذکر از تاریخ نشر آگهی تا یکشنبه مورخ ۱۴۰۳/۰۶/۲۵ و به صورت حضوری خواهد بود و ارسال با پست یا به طریق دیگر هیچگونه حقی را جهت متقاضیان برای شرکت در مناقصه ایجاد نخواهد کرد. ضمناً مدت یاد شده قابل تمدید نمی باشد.

ج) سایر شرایط:

۱ـ پیمانکاران باید توانایی لازم جهت تهیه ضمانت نامه های مورد نیاز شرکت در این مناقصه را داشته باشند.
۲ـ شرکت در رد یا قبول هر یک یا تمام پیشنهادها بدون آنکه محتاج به ذکر دلیل باشد مختار است.
۳ـ محل و تحویل اسناد دفتر تهران می باشد.

د) نشانی دفتر تهران مجتمع پتروشیمی شازند:

تهران ـ خیابان ولی عصر ـ بالاتر از میرداماد ـ خیابان تابان ـ شماره ۶۸ دفتر امور پیمانها (دفتر تهران) ـ ۸۲۱۲۲۵۴۳ (۰۲۱)

هزینه آگهی برعهده برنده مناقصه می باشد.

روابط عمومی و امور بین الملل شرکت پتروشیمی شازند

سازمان آگهی‌های روزنامه اطلاعات

۱۸ـ۲۲۲۵۸۰۱۵

اطلاعات
Ettelaat Newspaper
۱۳۰۵

* سه شنبه ۱۳ شهریور ۱۴۰۳ * ۲۹ صفر ۱۴۴۶
* ۳ سپتامبر ۲۰۲۴ * سال نودونهم * شماره ۲۸۷۵۴

ettelaat.com ettelaatonline

یادداشت

فصل دوم؛ کرانه باختری!

* جمیله کدیور

نویسنده

درحالی که اسرائیل همچنان به جنایت های خود در غزه ادامه می دهد و بالجاجت در مقابل تحقق آتش بس ایجاد ممانعت می کند، عملیات گسترده ای در کرانه باختری با هدف سرکوب هر گونه مقاومت و تسهیل اجرای سیاست های توسعه طلبانه استعماری خود در آنجا آغاز کرده است. عملیات نظامی رژیم تروریست اسرائیل در کرانه باختری، بخشی از سیاست کلان ۷۶ ساله اسرائیل علیه ملت فلسطین است که فصل اول آن در نوار غزه در جریان است و فصل دوم آن در کرانه باختری.

مناطق مختلف کرانه باختری از زمان آغاز حمله اسرائیل به غزه در هفتم اکتبر، شاهد افزایش چشمگیر تنش و تقابل با صهیونیست ها بوده است. با وجود این عملیات بامداد روز چهارشنبه ۲۷ اوت (۷ شهریور) با نام «اردوگاههای تابستانی» در شمال کرانه باختری با حضور صدها سرباز، خودرو زرهی، بولدوزر، پهپاد، بالگردهای نظامی و جت جنگنده برای نابودی مقاومت در مناطق جنین، نابلس، تولکرم و طوبس آغاز دور جدیدی از عملیات است که به گفته منابع اسرائیلی این عملیات از زمان عملیات «سپر دفاعی» در دوران انتفاضه اقصی در سال ۲۰۰۲ بی سابقه بوده است. عملیاتی که گفته شده نقطه پایانی تا زمان تحقق همه اهداف اعلام شده، ندارد و به نظر می رسد در صدد تبدیل کردن کرانه باختری به غزه دیگری است تا تمام زیرساخت های آن و مولفه های حیاتی فلسطینیان را نابود کند.

کرانه باختری از جهات مختلف برای رژیم صهیونیستی اهمیت دارد. اسرائیل از مدت ها قبل از ۷ اکتبر اقدامات گسترده ای شامل ساخت شهرک ها و تحت فشار قرار دادن فلسطینیان از طریق مصادره زمین ها، تخریب خانه ها، رد مجوز ساخت و ساز به آنها و اجبارشان به زندگی در مناطق پرجمعیت یا کوچاندن آنها به کار گرفته و این اقدامات از ۷ اکتبر شدت یافته است. اسرائیل، کرانه باختری، به ویژه دره اردن را به عنوان حائل امنیتی برای خود می بیند. از همین رو با طراحی بخش های وسیعی به عنوان مناطقی که فلسطینی ها از ورود به آنها منع شده اند، وخامت اوضاع را تشدید کرده است.

هدف همه این اقدامات تصرف هر چه بیشتر زمین های فلسطینی، ساخت و توسعه شهرک ها، قانونی کردن پاسگاه ها و ایست های بازرسی، جلوگیری از هرگونه تداوم جغرافیایی فلسطین و دستیابی به هدف مهم سیاسی دولت اسرائیل برای جلوگیری از تشکیل کشور فلسطینی است.

از ۷ اکتبر ۲۰۲۳، در حالی که تمرکز و توجه جهانی به جنگ غزه است، اسرائیل در چند محور اقدامات خود را در کرانه باختری شدت بخشیده و اقدامات متعددی انجام داده است و به تحکیم اقدامات سیاسی، نظامی و اراضی خود می پردازد.

در پی حمله ۷ اکتبر، مقامات اسرائیلی از موقعیت استفاده کردند تا بزرگترین غصب و تصاحب زمین در کرانه باختری اشغالی در سه دهه اخیر را به وسعت ۱۲۷۰ هکتار در دره اردن محقق کنند. علیرغم حکم دادگاه بین المللی دادگستری در ماه ژوییه مبنی بر غیرقانونی بودن حضور اسرائیل در اراضی اشغالی فلسطین، اسرائیل به پیشبرد برنامه توسعه طلبانه خود ادامه داده و می دهد. این تصرفات سرزمینی، شهرک های اسرائیلی را در امتداد یک کریدور مهم در مرز اردن به هم پیوند می دهد.

اسرائیل همچنین از این فرصت برای پیشبرد برنامه دیرینه شهرکسازی با هدف کنترل هر چه بیشتر زمین های فلسطینی، آواره کردن بیشتر ساکنان فلسطینی و تضعیف توانایی و اقتدار تشکیلات خودگردان فلسطین (PA) برای دستیابی به هرگونه دستاورد سیاسی استفاده می کند. دولت اسرائیل تمام اختیاراتی که قبلاً بر اساس توافق های مختلف به تشکیلات خودگردان فلسطین اعطا شده بود، سلب کرده و آن را به یک نهاد اداری صرف و بدون اختیار تقلیل داده است.

به علاوه، سالهاست که اسرائیل از تمام اهرم های کنترل استعماری خود در اراضی اشغالی استفاده کرده است تا زندگی را برای مردم فلسطینی این منطقه دشوارتر و یا غیر ممکن کند. از جمله مدت هاست که تحرک فلسطینی ها را در کرانه باختری محدود کرده و جاده های «فقط یهودی»، دیوارهای جداسازی و ایست های بازرسی را در سراسر این منطقه ساخته است. از ۷ اکتبر تردد فلسطینیان بین روستاها و شهرها محدودتر شده و تعداد پست های بازرسی و موانع اسرائیل از حدود ۲۰۰ پست در ماه اکتبر به بیش از ۷۹۰ پست تا اوایل ژوئن افزایش یافته است. برخی از جاده هایی هم که جوامع فلسطینی را به هم وصل می کنند، فقط برای ساعات محدودی باز هستند. در حالی که شهرک های صهیونیست نشین در سرتاسر کرانه باختری به راحتی به جاده ها و زیرساخت ها مرتبط هستند، مناطق فلسطینی نشین به مناطق جدا از هم تبدیل شده اند. به استثنای بخش هایی از جنین در شمال کرانه باختری، قسمت اعظم قلمرو کرانه باختری از نظر جغرافیایی به هم متصل نیست و تداوم واتصالی بین شهرها و روستاهای اطراف آنها وجود ندارد.

اسرائیل همچنین کنترل کامل منابع کلیدی کرانه باختری مانند آب را در اختیار دارد. آب را از شهرها و روستاهای فلسطینی به شهرک های غیرقانونی صهیونیست نشین هدایت می کند. در نتیجه، بحران آب دائمی در سرتاسر کرانه باختری وجود دارد که مقامات اسرائیل عمداً از ۷ اکتبر با محدود کردن بیشتر عرضه آب، وضع را بدتر کرده اند.

این اقدامات، با تخریب زیرساخت های شبکه های آب، سیستم های فاضلاب، جاده ها و خطوط ارتباطی همراه بوده است تا با سخت کردن اوضاع زندگی و غیر قابل سکونت کردن اردوگاه ها و شهرها و روستاهای فلسطینی، فلسطینیان را وادار به تخلیه و ترک این مناطق کنند. جنبه دیگر سیاست اسرائیل در کرانه باختری شامل رویکرد تاریخی و سیستماتیک آن برای ترور، قتل، دستگیری و آزار فلسطینیان با عنوان «دفاع از خود» و حملات پیشگیرانه برای جلوگیری از شکل گیری هرگونه حرکت مقاومت است. طی چند سال گذشته، ارتش اسرائیل مرتباً حملات نظامی را در کرانه باختری انجام داده است و تلاش می کند تا مقاومت فزاینده در اراضی اشغالی را نابود کند. ارتش اسرائیل از این حملات نه فقط برای کشتن نیروهای مقاومت و غیرنظامیان، بلکه برای تخریب هرگونه زیرساختی، استفاده کرده است. از ۷ اکتبر نیروهای نظامی اسرائیل تجاوزات خود را به کرانه باختری از جمله قدس شدت بخشیده اند که در نتیجه آن ۶۶۹ نفر از جمله ۱۵۰ کودک شهید و بیش از ۵۴۰۰ نفر زخمی شده اند. در همین مدت، رژیم صهیونیستی همچنین بیش از ۱۰۳۰۰ نفر از شهروندان فلسطینی را در کرانه باختری بازداشت کرده که ۳۵۵ زن و ۷۲۰ کودک و ۹۶ خبرنگار و روزنامه نگار در بین آنها بوده است. ۲۳ نفر از این بازداشت شدگان در زندان های صهیونیستی به قتل رسیده اند. همچنین، در ۱۰ ماه اول جنگ، سازمان ملل ۱۲۵۰ حمله توسط شهرک نشینان مهاجر صهیونیست را ثبت کرده که در ۱۲۰ حمله فلسطینی ها کشته یا زخمی شده اند و در ۱۰۰۰ مورد از آنها به اموال فلسطینی ها آسیب وارد شده است. شهرک نشینان همچنین به جوامع فلسطینی حمله کرده و هزاران تن از ساکنان آنها را از سرزمین و خانه های خود بیرون رانده اند. در کنار نظامیان اسرائیلی، این شهرک نشینان هستند که وظیفه ایجاد رعب و وحشت در میان مردم فلسطین را بر عهده دارند. در ماه مارس، وزارت امور خارجه و مهاجران فلسطینی گزارش داد که حداقل ۴۰ جامعه بادیه نشین در سراسر کرانه باختری اشغالی به دلیل تشدید حملات و جنایات شهرک نشینان اسرائیلی به اجبار اخراج شده اند. اسرائیل از شهرک نشینان به عنوان ابزاری برای اجرای طرح های استعماری خود در کرانه باختری استفاده می کند.

به علاوه، اسرائیل ضمن تخریب اقتصاد و کشاورزی محلی، تلاش های خود را برای از بین بردن دیگر منابع درآمد اصلی فلسطینیان کرانه باختری تشدید کرده است: از جمله نگهداشتن درآمد مالیاتی فلسطین و عدم واریز آن به حساب های دولت خودگردان ومنع ورود و کار فلسطینیان برای شرکت های اسرائیلی. به این ترتیب، بر اساس برآوردهای برنامه توسعه سازمان ملل، این اقدامات اسرائیل منجر به افزایش نرخ فقر در کرانه باختری از ۳۸.۸ درصد قبل از ۷ اکتبر به ۶۰.۷ درصد شده است.

در طی چند دهه گذشته، اسرائیل به طور پیوسته در حال تحکیم وضعیت جغرافیایی خود در کرانه باختری بوده است و حال از جنگ غزه برای تسریع الحاق کرانه باختری اشغالی استفاده می کند. در چرایی انجام این عملیات در کرانه باختری در زمان و شرایط فعلی دلایل چندی می توان برشمرد. از جمله:

رژیم صهیونیستی نگران آغاز یک انتفاضه مسلحانه در کرانه باختری است که می تواند به آغاز انتفاضه ای همه جانبه در تمامی اراضی فلسطین اشغالی منتهی شود. تاکید اغراق آمیز مقامات اسرائیلی در مورد نفوذ ایران در کرانه باختری اقدامی است که برای توجیه حمله به این منطقه انجام می شود. به علاوه، صرف نظر از اینکه این عملیات تلاشی از سوی بنیامین نتانیاهو نخست وزیر اسرائیل، برای استمرار جنگ در سرزمین های فلسطینی با هدف حفظ قدرت خود است، بدون تردید حمله نظامی ارتش در کرانه باختری با جنگ علیه نوار غزه ارتباط کامل ومستقیم دارد و بخشی از یک طرح بزرگتر در چارچوب نسل کشی هدفمند برای نابودی وجودی ساکنان فلسطینی در سرزمین فلسطین تاریخی و برای بیرون راندن فلسطینیان از سرزمین خود است. هیچ بعید نیست که بعد از کرانه باختری، هدف بعدی فلسطینیان ساکن مناطق اشغالی ۱۹۴۸ باشد.

عملیات نظامی گسترده در شمال کرانه باختری بخشی جدایی ناپذیر از سیاست های دولت نتانیاهو در قبال مساله فلسطین و در چارچوب طرح بزرگی است که هدف از آن تکه تکه کردن کرانه باختری، الحاق تدریجی اراضی کرانه باختری به اسرائیل، تقویت پروژه شهرکسازی در تمام فلسطین تاریخی از طریق تخلیه مناطق و اخراج تدریجی فلسطینیان و تحمیل واقعیت های میدانی بر صاحبان اصلی این سرزمین بدون تاسیس کشور فلسطین و نهایتا اجرای طرح وطن جایگزین برای فلسطینیان در اردن یا جایی دیگر است. در چنین شرایطی، بسیار طبیعی است که فلسطینی ها نه فقط برای آزادی سرزمین خود از دست اشغالگران، بلکه برای «بقا» بر مقاومت در مقابل اشغالگر متجاوز تمرکز کنند. افزایش تعداد عملیات مقاومت در کرانه باختری علیه صهیونیست ها یک نشانه است. آیا انتفاضه دیگری در راه است؟

با عرض تسلیت سالروز شهادت امام رضا(ع) شماره بعدی روزنامه شنبه منتشر می شود

اخبار

پزشکیان در نخستین گفتگوی تلویزیونی با مردم:

حل مشکلات مردم ربطی به تحریم ها ندارد

نخستین گفتگوی تلویزیونی زنده رئیس جمهوری با مردم

خبر
سیاسی

رئیس جمهوری شامگاه شنبه در نخستین گفتگوی تلویزیونی زنده با مردم، اظهار داشت: به حرف هایی که در رقابت های انتخاباتی زدیم پایبندیم و سعی می کنیم با مردم صادق باشیم و هر چه از دستمان بر می آید، برای مردم انجام دهیم.

دکتر مسعود پزشکیان با اشاره به اینکه برای خرید گندم ۱۳۰ هزار میلیارد تومان پیش بینی شده بود که آن هم در صندوق موجود نبود، خاطرنشان کرد: این در حالی است که ارزش گندم تحویل داده شده به انبارها بیش از ۲۰۰ هزار میلیارد تومان است؛ البته مشکل الحمدلله در حال حل شدن است. همچنین مشکلاتی در زمینه های بهداشت و درمان و معلمان داشتیم که تمهیداتی اندیشیده شده است، تا این مشکلات را تا جایی که امکان دارد، حل کنیم.

وی با بیان اینکه نمی خواهم گذشته را نقد کنم، هر چه بوده همین است که اکنون می بینیم، گفت: اعتقاد دارم در باید دست به دست هم دهیم و با وفاق و نگاه به چشم انداز به جلو برویم، اقتضای این هدف آن است که نخبگان، سرمایه گذاران و تولیدکنندگان را ببینیم و اجازه دهیم توانمندی خود را بروز دهند. تلاش خواهیم کرد بر اساس رویکرد وفاق ملی و با شاخص هایی که تدوین خواهد شد، کاری کنیم که معاونان وزرا و دستگاه های اجرایی و همچنین در استانداری ها و فرمانداری ها، مدیران بر اساس شایستگی منصوب شوند، نه براساس وابستگی حزبی، گروهی و جناحی.

رئیس جمهوری با بیان اینکه حضرت علی(ع) نشانه خوبی و بدی دولت را، تحلیل های مردم معرفی می کند و لذا شاخص ما در دولت، کسب رضایت مردم است، گفت: ما به شدت تحت تحریم هستیم. اروپا و کشورهایی که از سیاست های آمریکا تبعیت می کنند، ایران را تحریم کرده اند و با ما معامله نمی کنند و ما به مشکل برخوردیم، اما اینکه با مهربانی با مردم برخورد و مشکل آنها را حل کنیم، ربطی به تحریم ها ندارند؛ این شاخص ما از ارزیابی نیروهای انسانی خواهد بود.

پزشکیان در ادامه کاهش نرخ تورم به ۳۰ درصد تا پایان سال را منوط به تحولات جهان و مسائل داخلی دانست و اظهار داشت: برای تحقق این هدف همه تلاش خود را می کنیم، اما نتیجه آن به تحولات جهان و مسائل داخلی هم بستگی دارد.

وی همچنین درباره برنامه دولت برای رفع ناترازی بانک ها، گفت: باید طوری عمل کنیم که مردم ضرر نکنند. اگر بگوییم یک بانک ناتراز است و آن را تعطیل کنیم، مردمی که به اعتماد نظام آمدند و آنجا سپرده گذاری کردند را چگونه پاسخ دهیم؟

رئیس جمهوری با اشاره به اینکه می دانیم نا ترازی وجود دارد و بانک ها را می شناسیم اما باید روندی را در پیش بگیریم که برای مردم مشکل ایجاد نکند، درباره وضع بورس هم گفت: وزیر اقتصاد نظرات خود را براساس چارچوب و مسیر برنامه و قانون در این زمینه بیان کرد، از کارشناسان هم نظرخواهی می کنیم. مراجعه به کارشناسی از نکات مورد تاکید دولت است که از ایده های مختلف، الگو به دست آوریم و عمل کنیم تا ثباتی که لازم است در جامعه ایجاد کنیم.

نیاز به حداقل ۱۰۰ میلیارد دلار سرمایه گذاری خارجی

پزشکیان در ادامه با بیان اینکه باید تلاش کنیم ناترازی انرژی را حل کنیم تا بتوانیم قدم های بعدی را برداریم، اظهار داشت: تا زمانی که این ناترازی در انرژی، برق و بانک ها هست، نباید انتظار داشت که به رشد اقتصادی ۸ درصد برسیم؛ اصلا امکان ندارد. آنچه کارشناسان و اقتصاددانان می گویند این است که برای رسیدن به رشد اقتصادی ۸ درصدی، به ۲۰۰ تا ۲۵۰ میلیارد دلار سرمایه گذاری نیاز داریم. افزایش سرمایه در داخل با افزایش بهره وری ممکن می شود، اما کل پولی که در کشور داریم، بیش از ۱۰۰ میلیارد دلار نیست، یعنی اگر همه پول هایی که موجود هست را جمع کنیم تازه ۱۰۰ میلیارد دلار می توانیم سرمایه گذاری کنیم، از این رو حداقل به ۱۰۰ میلیارد دلار سرمایه گذاری خارجی نیاز داریم تا به رشد اقتصادی ۸ درصدی برسیم.

وی با اشاره به اینکه این موضوع به ارتباطات خارجی ما و هم ایرانیانی که در خارج هستند، بر می گردد، تصریح کرد: هم وزارت امور خارجه ما باید در این رابطه تلاش کند، هم نگاه ما باید در رابطه با مسائل مختلف اصلاح شود و آن وحدت و انسجام داخلی به وجود بیاید.

رئیس جمهوری با بیان اینکه از سوی دیگر باید تولیدکنندگان و سرمایه گذاران به ما و ثبات قانونی اعتماد و اطمینان پیدا کنند، خاطرنشان کرد: اول باید به سرمایه گذاران اطمینان بدهیم که بستر را برای شکوفایی آنها فراهم می کنیم و قوانین مانع را از سر راه آنها برخواهیم داشت؛ این چیزی است که به دنبال آن هستیم و با قوه قضائیه، مجلس و مقام معظم رهبری انسجام داریم.

ضرورت اجرای عدالت درمانی و آموزشی

پزشکیان در بخش دیگر این گفتگو جبران عقب ماندگی ها در اجرای عدالت جنسیتی، عدالت قومیتی و عدالت منطقه ای را از دستور کارهای اصلی دولت برشمرد و افزود: در بخش بهداشت و درمان هم رویکرد ما در اجرای عدالت طرح پزشک خانواده و ارجاع ساختار عادلانه ای است که باید محقق شود. اگر این ساختار اجرا شود، همه از سیستان و بلوچستان تا کردستان و خوزستان، همان خدمتی را دریافت خواهدن کرد که فردی در شمال تهران دریافت می کند.

وی همچنین بر لزوم اجرای عدالت آموزشی در اقصی نقاط کشور و رفع مشکلات آموزش و پرورش تأکید کرد و گفت: قابل قبول نیست فرزند کسی که پول، آشنا و امکانات ندارد در مدرسه ای درس بخواند که ممکن است خوب آموزش نبیند. باید همه مدارس استاندارد قابل قبول داشته باشند. اینکه اکثر دانش آموزانی که به دانشگاه می روند از افراد و خانواده هایی باشند که به مدارس ویژه و خصوصی می روند به دور از عدالت است و باید اصلاح شود.

رئیس جمهوری در همین رابطه به احتمال تغییر شرایط کنکور و طرح و بررسی آن در شورای عالی انقلاب فرهنگی اشاره کرد و گفت: این مسدله را باید در شورای عالی انقلاب فرهنگی بررسی کنیم که آیا عادلانه است کسی که در روستا درس می خواند با کسی که در شمال تهران درس می خواند با هم رقابت کنند؟

پزشکیان در بخش دیگری از این گفتگو درباره سفر به عراق و همچنین حضور در مجمع عمومی سازمان ملل در نیویورک گفت: عراق کشور دوست و همسایه ما است و در این سفر مذاکراتی هم خواهیم داشت. در سفر به نیویورک هم تلاش داریم از ایرانیان خارج از کشور دعوت به بازگشت یا لااقل سرمایه گذاری در ایران داشته باشیم. بسیاری از ایرانیان خارج از کشور، دل شان برای ایران می تپد. آنان رفتند و از ما ناراضی هستند، ما می توانیم بسیاری از آنان راضی کنیم که برگردند یا حداقل در کشورشان سرمایه گذاری کنند.

وی در ادامه درباره سیاست دولت برای اعمال حکمرانی قانونی در فضای مجازی هم خاطرنشان کرد: بناست وزیر ارتباطات با شورای عالی فضای مجازی و شورای عالی امنیت ملی جلسه بگذارند، بحث کنند و بر اساس داده ها بستر را برای راحتی مردم در مسائل فرهنگی و تجارت و علمی فراهم کنیم.

وعده ای نمی دهم که نتوانم عمل کنم

رئیس جمهوری با تأکید بر اینکه سفرهای استانی را آغاز خواهیم کرد، افزود: من به عنوان رئیس جمهوری به استانی می روم و وعده می دهم که کاری را انجام دهم، اما پول آن کجاست؟ نتیجه این است که ۳۰ تا ۴۰ هزار پروژه کلنگ خورده و میلیاردها سرمایه بر زمین مانده، اما قابل بهره برداری نیست. اینکه باید بین مردم باشیم، شکی در آن نیست، اما آیا باید وعده هایی بدهیم که پولی برای آن نداریم؟ از ابتدا گفتم که وعده ای نمی دهم که نتوانم عمل کنم.

پزشکیان در پایان با بیان اینکه در حال تلاش برای حل مشکل فرهنگیان، پرستاران، داروسازان و کشاورزان هستیم، تصریح کرد: گفتند وارث چیزی خوبی شدیم ولی پول به اندازه کافی نیست. نمی خواهیم گلایه کنیم، ولی از رهبری اجازه گرفتیم که یک مقدار از صندوق برداریم تا یک مقدار از بدهی ها را تسویه کنیم. قدردان رهبر معظم انقلاب هستیم.

رئیس جمهوری: اینکه اکثر دانش آموزانی که به دانشگاه می روند از افراد و خانواده هایی باشند که در مدارس ویژه و خصوصی تحصیل می کنند می روند به دور از عدالت است و باید اصلاح شود

یادداشت

همین طور بی تکلف سخن بگو

علی متقیان

فعال رسانه ای

اولین گفتگوی تلویزیونی رئیس جمهور محبوب را دیدیم و شنیدیم، خواسته بودند او را در چارچوب بگذارند و سوالات از پیش تعیین شده رامطرح کنند، حرف در دهانش بگذارند و وعده ووعید بشنوند و بعد هامدعی شوند! اما غافل از این بودند، کسی که در مقابل آنها نشسته بسیار باهوش است، دوره های بسیار جانکاه و سخت علمی را با رتبه بالا پشت سرگذاشته، باقلب و دل مردم سروکار داشته است. اما علیرغم تمام توانایی هایش، بسیار راحت، مردمی، دوست داشتنی، باصفا و صمیمی سخن می گوید، راستی و صداقت در کلامش موج می زند، وقتی از مولای متقیان امیرمومنان امام علی علیه السلام نقل می کند گویی این کلام را درک کرده، فهمیده، باجایگاه سخن امام آشنایی دارد و چنان خود رامقید به پیروی از مولا می داند که گویا این کلام خطاب به او فرمان داده شده است.

وقتی خبرنگار می خواهد دلیل اولین سفر رسمی اش به عراق را سوال کند که قرار است این سفر در قالب کدام روش دیپلماسی صورت گیرد، باصداقت کامل پاسخ می دهد، هدفم زیارت مولای متقیان است و عرضه کارهایم براو و مدد گرفتن از صاحب نهج البلاغه است و در کنارش هم جلسات دیپلماسی، هیچگاه به خود اجازه نمی دهد ضمایر صادقانه درونش را در قالب تشریفات برده و به ظاهر بگوید برای شرکت در فلان نشست و... به عراق می روم.

وقتی در باره مهم ترین سفر سالانه رییس جمهور، به سازمان ملل می پرسد، نمی گوید می خواهم با سخنرانی ام در سازمان ملل، دنیا رامتحول کنم، تمام مسایل دیپلماسی و تظاهر به تشریفات و همه پروتکل های سیاسی را کنار گذاشته، هدف خود را دیدار با ایرانی هایی می داند، که دل در گرو ایران دارند و دلشان برای ایران می تپد، اما به دلیل بدسلیقگی های ما، از کشور رانده شده اند. یا اقامت در سرزمینی دیگر را، برای آسایش خود وخانواده اش اختیار کرده اند وقتی رییس جمهور هدف از سفر به سازمان ملل را دیدار با این دسته از ایرانیان وجذب آنان ودعوت به حضور و بازگشت به ایران ورفع موانع حضور ببیند، بااطمینان می توان گفت این جماعت که در خارج از ایران به سر می برند، یا تصمیم به بازگشت می گیرند، یا انتقال سرمایه خود به ایران و سرمایه گذاری در کارهای عام المنفعه را در برنامه ها واهداف خود خواهند گذاشت، چراکه این جماعت دل در گرو ایران دارند، اما نوع برخوردهای نامناسب، آنانرا از ایران بیزاری داده و به جای اینکه که دستاوردهای خود را به ایران منتقل کنند، تمام داشته های خود را از ایران به خارج از کشور انتقال داده اند.

اگر دستاورد سفر رییس جمهور به سازمان ملل همین باشد که دل ایرانیان ساکن در خارج از کشور را به دست آورد و بار دیگر محبت ایران را در دل آنان بکارد، حتی اگر تصمیم به بازگشت هم نداشته باشند، به عنوان یک ایرانی، با سفیران جمهوری اسلامی ایران در خارج از کشور خواهند بود و سرمایه خود را برای اعتلای ایران، به کشور سرازیر می کنند.

وقتی که در مورد سفر های استانی از رییس جمهور می پرسند، ضمن تایید انجام سفر های استانی و حضور در بین مردم، به نکته ای حیاتی اشاره می کند که، قصد ندارد در این سفرها وعده های توخالی بدهد که مردم را در لحظه خوشحال کند و نتیجه ای برای مردم و منطقه نداشته باشد، وقتی ایشان اشاره کرد که بودجه استانها و طرحها به تصویب مجلس شورای اسلامی رسیده و به صورت طبیعی اختصاص داده خواهد شد، نشان از صداقت و اعتماد به قانون و قانونگذاری دارد، براین اساس صادقانه می گوید، بدیدار آنها خواهم رفت اما به مردم وعده بدون بودجه نخواهم داد، با شنیدن این کلام، یاد مثال معروفی افتادم که شاعری شعر زیبایی راسرود و در جمعی خواند، شنونده وعده صله خوبی به او داد، بعد از مدتی شاعر مدعی صله شد، پاسخ شنید شعری خواندی مارا خوش آمد و ماهم وعده ای دادیم شما را خوش آمد!، این تمثیل، حکایت وعده هایی است که در گذشته بدون تامین اعتبار در استانها داده شده، است.

دکتر پزشکیان با تمام صداقت، در این گفتگو، با مردم به راحتی و بدون تکلف سخن گفت، هیچ نکته ای را در لفافه و مبهم بیان نکرد، هیچ وعده ای نداد، حتی اقدامی که در باره رفع نگرانی گندم کاران انجام داده بود، نمی خواست بیان کند!

وقتی در مورد کنکور می پرسند به بی عدالتی در آموزش و پرورش و قبولی خودش اشاره دارد، نکته ای که بعضا نوشته اند کنکور آن زمان را ترجیح داده است، قبول داشته باشیم در جمهوری اسلامی، بی عدالتی در آموزش و پرورش از زمانی شروع شد که دبیرستان های غیر انتفاعی با جذب دانش آموزان خوب و هزینه های سنگین که از سوی اولیای دانش آموزان تامین می شود، قبولی دانشگاهها را به خود اختصاص داده و در زمانی که جناب دکتر پزشکیان و امثال بنده در آموزش و پرورش آن زمان تحصیل می کردیم، مدارس استثنایی در کشور به تعداد شمارش انگشتان نبود و کلاسهای کنکور وآموزش تست زنی و حیله های کنکور هم در کشور عمومی نشده بود. تمام دانش آموزانی که تصمیم به ادامه تحصیل داشتند، با تلاش مضاعف و آموزش هایی که در دبیرستانهای دولتی می دیدند، برای کنکور آماده می شدند. جناب دکتر پزشکیان، مردم شما را این چنین دوست دارند، می خواهند رئیس جمهور شان، مدیران و مسئولانشان از جنس خودشان باشد، مردم برج عاج نشین را نمی پسندند، همین طور صادق باش، صمیمی بمان، از مولا سخن بگو و در حد توان به رفع مشکلات مردم بکوش که خداوند به صادقان، وعده پیروزی داده است که «ان وعدالله حق».

عارف در مراسم معارفه معاون حقوقی جدید رئیس جمهوری:

عدم اجرای کامل قانون اساسی یکی از معضلات کشور است

محمدرضا عارف معاون اول رئیس جمهوری یکی از معضلات کشور را عدم اجرای کامل قانون اساسی دانست و گفت: در نظر داریم زمان اجرایی اصلاح رفتار سازمانی را به مثابه شب قدر عرصه کاری قرار دهیم.

به گزارش جماران؛ وی در مراسم تکریم و معارفه معاون حقوقی سابق وجدید رئیس جمهوری با بیان اینکه در سالیان گذشته از اجرای سیاست های کلی نظام غفلت شده است و سند مهم برنامه هفتم توسعه مهمترین قانون در اختیار دولت چهاردهم است، تاکید کرد: راهبرد دولت دکتر پزشکیان اجرای این سند است.

معاون اول رئیس جمهوری تشکیل هیات پیگیری اجرای قانون اساسی را یکی از اقدامات ارزشمند معاونت حقوقی ریاست جمهوری در سه سال گذشته برشمرد و گفت: باید برای مدیران کل به بالای دستگاه های دولتی و اجرایی کارگاه ها و دوره های آموزشی در زمینه آموزش قانون اساسی برگزار شود.

عارف تدوین لوایح اولویت دار، پیگیری لوایح، نظارت بر پیگیری مصوبات دولت را از وظایف مهم معاونت حقوقی ریاست جمهوری دانست و گفت: باید لوایح تقدیمی دولت قبل به مجلس هر چه سریعتر تعیین تکلیف شود.

وی با اشاره به اینکه حجت الاسلام انصاری تسلط بسیار خوبی بر قوانین، مقررات و مسائل حقوقی و آشنایی کامل با ساختارهای مجلس شورای اسلامی، مجمع تشخیص مصلحت نظام و نهادهای حاکمیتی دارد، اظهار داشت: باید مسیر بهره گیری از برجستگان حقوقی در معاونت حقوقی ادامه یابد و بخش هایی که نیازمند رویکرد جدید و تحولی با توجه به عصر نوین اطلاعات هستند، در این معاونت تقویت شود.

معاون اول رئیس جمهوری بر ضرورت بهره گیری از هوش مصنوعی با توجه به تغییرات کنونی در جهان تاکید و تصریح کرد: هوشمند سازی ساز و کارها از اولویت های مهم کاری دولت و معاونت حقوقی ریاست جمهوری در دولت چهاردهم است.

مجید انصاری: فاصله بسیاری تا رسیدن به نقطه مطلوب در اجرای قانون اساسی داریم

مجید انصاری معاون حقوقی رئیس جمهوری با بیان اینکه در ادوار گذشته گام های بزرگی در زمینه اجرای قانون اساسی در کشور برداشته شده است اما تا رسیدن به نقطه مطلوب فاصله بسیاری وجود دارد، گفت: مردم بحق از مسئولان انتظار دارند تا شرایط و بسترهای تحقق حقوق ملت مطابق با فصل سوم قانون اساسی را فراهم آورند.

حجت الاسلام مجید انصاری در آیین تکریم و معارفه معاون حقوقی سابق وجدید رئیس جمهوری که با حضور معاون اول رئیس جمهوری، وزیر دادگستری و جمعی از مقامات دولتی و مسئولان و کارکنان معاونت حقوقی رئیس جمهوری برگزار شد، با تاکید بر این که پیگیری حقوق ملت مندرج در فصل سوم قانون اساسی را تکلیف خود می دانیم، گفت: قانونگرایی مبنای اساسی وحدت و وفاق ملی است.

معاون حقوقی رئیس جمهوری همچنین با گرامیداشت یاد و خاطره شهدای دولت از جمله شهیدان رجایی، باهنر و رئیسی گفت: ملت ایران علی رغم برخی گلایه های بحق در انتخابات حضوری معنادار یافتند و با انتخاب رئیس جمهوری فرهیخته و فرزند شایسته ایران، مسئولیت مهمی را بر گردن ما مسئولان قرار داده اند.

وی همچنین با گرامیداشت یاد و خاطره تمامی مسئولانی که از ابتدای انقلاب اسلامی تاکنون در حوزه مرتبط با معاونت حقوقی رئیس جمهوری تلاش کرده اند، گفت: هر پیشرفتی که در کشور حاصل شده ثمره تلاش ها و مجاهدت های افرادی است که پیش از ما در این بخش ها فعال بوده اند.

معاون حقوقی رئیس جمهوری با اشاره به اینکه این معاونت، ابزار و ظرفیت مناسبی برای کمک به رئیس جمهوری و دولت برای انجام وظایف خود در اجرای قانون اساسی است، گفت: قانون اساسی به عنوان میثاق ملی ظرفیت های گسترده ای برای پیشرفت کشور پیش روی ما گشوده است.

انصاری با تاکید بر اینکه اجرای قانون اساسی باید منتج به ارتقای حکمرانی مطلوب، حل مشکلات مردم و دستیابی به پیشرفت باشد، افزود: معاونت حقوقی رئیس جمهوری ظرفیت های گسترده ای برای ارتقای عدالت، شفافیت و مبارزه با فساد دارد و امیدواریم این جهش در دولت چهاردهم رخ دهد.

معاون حقوقی رئیس جمهوری، گفت: از همین جا از همه خبرگان و نخبگان حقوقی دعوت می کنم تا معاونت حقوقی رئیس جمهوری را در تحقق اهداف بلند خود یاری رسانند.

انصاری همچنین با اشاره به اینکه یکی از اولویت های مهم معاونت حقوقی در دوره جدید توجه به سیاست های کلی نظام ابلاغی مقام معظم رهبری است، گفت: این سیاست ها به عنوان مبنای اصلی حرکت دولت باید در تمام نظام قانونگذاری کشور مورد توجه ویژه قرار گیرد.

وی همچنین با تاکید بر اینکه ابتکار قانونگذاری در کشور باید در اختیار دولت باشد تا پیش نویس قوانین با پختگی و کارشناسی لازم در اختیار نمایندگان مجلس قرار گیرد، یادآور شد: دولت چهاردهم باید قانون برنامه پیشرفت هفتم را اجرا کند که عملیاتی سازی این قانون نیازمند تهیه آیین نامه ها و برنامه های عملیاتی لازم است که این مهم با همکاری تمام عیار معاونت حقوقی با وزارتخانه ها و دستگاه های ذیربط امکانپذیر است. معاون حقوقی رئیس جمهوری در پایان با تاکید بر اینکه خط مشی اصلی معاونت حقوقی در دولت چهاردهم قانونگرایی برای ایجاد وحدت و وفاق ملی است، گفت: این معاونت مسئول یک امر تخصصی و خطیر است و تلاش خواهیم کرد بر اساس خط مشی دولت چهاردهم و شخص رئیس جمهوری از ظرفیت تخصصی همه اساتید حقوقی با گرایش ها و سلایق مختلف در پیشبرد منافع ملی استفاده کنیم.

اطلاعات ۱۳۰۵
سه شنبه ۱۳ شهریور ۱۴۰۳ ۲۹ صفر ۱۴۴۶
۳ سپتامبر ۲۰۲۴ سال نودونهم * شماره ۲۸۷۵۴
ettelaatonline ettelaat.com

آخرین تحولات بازار مسکن در تهران

بنابراعلام بانک مرکزی، در تیر امسال متوسط قیمت یک مترمربع واحد مسکونی معامله شده در شهر تهران به ۸۷ میلیون و۴۶۰ هزار تومان رسیده است.

خبر اقتصادی

به گزارش ایرنا، بانک مرکزی با انتشار گزارش تحولات معاملات بازار مسکن شهر تهران در تیر سال ۱۴۰۳ از افزایش ۲۷/۱ درصدی تعداد آپارتمان های معامله شده در تهران در تیر سال ۱۴۰۳ نسبت به دوره مشابه سال گذشته خبرداد.

بر اساس این گزارش، در تیر امسال تعداد آپارتمان های مسکونی معامله شده در شهر تهران به ۳/۶ هزار واحد مسکونی رسید که نسبت به ماه قبل و ماه مشابه سال قبل به ترتیب ۸/۱ درصد کاهش و ۲۷/۱ درصد افزایش نشان می دهد.

همچنین در این بازه زمانی متوسط قیمت خرید و فروش یک متر مربع زیربنای واحد مسکونی معامله شده از طریق بنگاه های معاملات ملکی شهر تهران به ۸۷ میلیون و ۴۶۰ هزار تومان رسید که افزایش ۱/۸ درصدی نسبت به ماه قبل آن (خرداد) و افزایش ۱۴/۳ درصدی نسبت به ماه مشابه سال قبل رانشان می دهد.

این گزارش افزود: بررسی توزیع تعداد واحدهای مسکونی معامله شده در تیر ۱۴۰۳ در شهر تهران به تفکیک عمر بنا حاکی از آن است که واحدهای تا ۵ سال ساخت با سهم ۲۶/۶ درصد بیشترین سهم را به خود اختصاص داده اند.

توزیع تعداد معاملات انجام شده بر حسب مناطق مختلف شهر تهران در تیر امسال هم حاکی از آن است که از میانگین مناطق ۲۲گانه شهر تهران، منطقه ۵ با سهم ۱۳/۱ درصدی از کل معاملات بیشترین تعداد قراردادهای مسکن را به خود اختصاص داده است. همچنین مناطق ۱۰، ۲ و ۴ به ترتیب با سهم های ۹/۵، ۸/۸ و ۸/۲ درصد در رتبه های بعدی قرار گرفته اند.

بنابر این گزارش، در میان مناطق ۲۲ گانه شهر تهران بیشترین متوسط قیمت یک متر مربع زیربنای مسکونی معامله شده معادل ۱۶۹ میلیون و ۶۰۰ هزار تومان به منطقه یک و کمترین آن با ۴۵ میلیون و ۵۰۰ هزار تومان به منطقه ۱۸ تعلق دارد.

همچنین بررسی شاخص اجاره مسکن در شهر تهران و کل مناطق شهری در تیر ۱۴۰۴ نشانگر رشد یکسان ۵/۲ درصدی شاخص های مزبور نسبت به ماه قبل است.

رشد نقطه به نقطه شاخص اجاره بهای مسکن در این ماه در شهر تهران و کل مناطق شهری نسبت به ماه مشابه سال قبل به ترتیب معادل ۴۵/۹ و ۵۰/۴ درصد است.

در این زمینه داود بیگی نژاد نایب رئیس اول اتحادیه مشاوران املاک تهران در گفتگو با ایرنا اظهار داشت: آمار معاملات مسکن تیر امسال تهران نسبت به ماه گذشته از نظر تعداد قرارداد کاهش هشت درصدی نشان می دهد که نشان دهنده تداوم شرایط رکود بازار مسکن است. این مهم همچنین نشان می دهد که قسمت اعظم تامین منابع مالی پروژه ها از محل فروش آپارتمان ها امکانپذیر نیست.

بیگی نژاد گفت: آمارها حاکیست تعداد اندکی از این قراردادها مربوط به آپارتمان های نوساز بوده و همین مساله زنگ خطری است، چراکه اگر این روند تداوم داشته باشد، سازنده ها از این بخش خارج خواهند شد و در بلندمدت دچار مشکل می شویم. بر این اساس باید دولت و حاکمیت چاره ای برای این شرایط بیندیشد.

این مقام صنفی خاطرنشان کرد: مطابق آمارهای منتشره بانک مرکزی، منطقه ۵ تهران به دلیل گستردگی و تفاوت قیمت ها در رتبه نخست قراردادهای ثبت شده خرید مسکن قرار گرفت و پس از آن منطقه ۱۰ به دلیل کوچک مقیاس بودن عمده آپارتمان های موجود در آن در رتبه دوم ایستاد.

وی همچنین به افزایش قیمت هر متر مربع آپارتمان در تیر امسال نسبت به تیر ۱۴۰۲ اشاره کرد وادامه داد: این افزایش قیمت که خود ناشی از رشد قیمت مصالح ساختمانی است، با توجه به اینکه تقاضایی هم در بازار وجود ندارد، موید عدم رونق بازار و حاکم بودن شرایط رکودی است.

بیگی نژاد با بیان اینکه زمانی می توانیم ادعا کنیم در بخش مسکن موفق بوده ایم که رونق تولید و ساخت و ساز در داخل شهرها اتفاق بیفتد، توضیح داد: در سال های گذشته گرچه طرح های بزرگی همچون نهضت ملی مسکن، مسکن مهر و غیره اتفاق افتاده و تلاش هایی برای تولید مسکن انجام شده است، با این حال قیمت ها در مناطق شهری همچنان رو به افزایش است؛ بر این اساس نیاز داریم تا تولیدمان را هرچه بیشتر در مناطق شهری و کلان شهرها معطوف کنیم، زیرا همچنان احتیاجات مردم به مسکن در شهرها بیشتر از سایر مناطق است. همچنین باید بتوانیم هرچه بیشتر از عرصه هایی که بافت های فرسوده در آنها واقع شده بهره ببریم که می تواند کمک حال ما به ویژه در شهرهای بزرگ باشد.

بیگی نژاد معتقد است: معامله فقط ۳ هزار و ۶۰۰ واحد مسکونی در پایتخت در چهارمین ماه سال با نُرم معامله ماهانه ۱۰ هزار مسکن در تهران در شرایط رونق، هنوز فاصله زیادی دارد و به هیچ عنوان عدد قابل قبولی نیست.

نایب رئیس اول اتحادیه مشاوران املاک تهران تاکید کرد: چنانچه این تعداد قرارداد در واحدهای نوساز اتفاق می افتاد، منجر به رونق تولید می شد، اما مراجعه به آمارها نشان می دهد فقط ۹۵۰ واحد از این رقم مربوط به آپارتمان های نوساز بوده و ۳ هزار و ۱۰۰ واحد از معاملات را آپارتمان های سه ساله و بالاتر تشکیل داده است.

در همین حال، یک کارشناس سیاستگذاری مسکن با بیان این که این بخش نیازی به ارائه برنامه های جدید ندارد، گفت: با اجرای قوانین این بخش، قیمت زمین و مسکن کاهش می یابد.

فرشید ایلاتی در گفتگو با تسنیم در خصوص ضرورت های بخش مسکن اظهار داشت: مهم ترین کاری که وزیر راه و شهرسازی باید در بخش مسکن انجام دهد اجرای برنامه های بالادستی این حوزه است.

وی ادامه داد: در بخش مسکن قانون جهش تولید و عرضه مسکن، قانون ساماندهی بازار زمین مسکن و اجاره و برنامه هفتم توسعه را داریم که آقای پزشکیان رئیس جمهوری خیلی روی اجرا آنها تاکید دارد.

این کارشناس با بیان این که بر اساس قانون باید سالانه یک میلیون واحد مسکونی در کشور ساخته شود، افزود: یکی از الزامات اجرایی شدن قانون، الحاق زمین و تامین اراضی موردنیاز برای ساخت و ساز مسکن است.

این با اشاره به این که باید طی ۵ سال آینده ۲۰ درصد به ظرفیت سکونتگاهی کشور افزوده شود، اضافه کرد: به عبارت دیگر باید ۲ دهم درصد از کل پهنه سرزمینی ایران به ظرفیت سکونتگاهی کشور اضافه شود.

ایلاتی با یادآوری این که این میزان به طور میانگین برای کلانشهرها ۵ تا ۱۰ درصد است، گفت: البته ممکن است برای برخی شهرها این ظرفیت به ۳۰ درصد هم برسد. موضوعی که با عملیاتی شدن آن یعنی عرضه گسترده زمین، کاهش قیمت زمین و مسکن را به دنبال خواهد داشت.

تعداد آپارتمان‌های معامله شده شهر تهران در تیر به ۳/۶ هزار واحد رسید

ساعت کار ادارات از شنبه به حالت عادی در می‌آید

تغییر ساعت کار ادارات و بخش عمومی کشور که از ۱۵ خرداد آغاز شده بود، از شنبه آینده طبق روال قبل می شود.

به گزارش ایرنا، مصطفی رجبی مشهدی مدیرعامل توانیر دراین باره اظهارداشت: امسال برای مدیریت مصرف برق در بخش اداری هدف گذاری کاهش ۱۵۰۰ مگاواتی انجام داده بودیم که ۹۵ درصد از برنامه محقق شد.

وی گفت: مقرر شده بود همه ادارات ۳۰ درصد در ساعات اداری و ۶۰ درصد پس از پایان ساعت کار مصرف برقشان را کاهش دهند. درواقع میزان صرفه جویی برق درچارچوب برنامه مدیریت مصرف بخش اداری عمومی ۱۴۲۰ مگاوات بود که با همکاری و مشارکت موثر ادارات انجام شد.

رجبی مشهدی خاطرنشان کرد: براساس مصوبه هیات وزیران مبنی بر تغییر ساعت کاری ادارات که به منظور مدیریت مصرف برق از ۱۵ خرداد اجرایی شده بود، در نیمه شهریور طبق حالت سابق می شود. از سوی دیگر، قائم مقام و معاون توسعه طرح های شرکت برق حرارتی گفت: واحد گاز نیروگاه سیکل ترکیبی کلاس F سهند به ظرفیت ۳۰۷ مگاوات به شبکه سراسری برق کشور متصل و وارد چرخه تولید انرژی الکتریکی شد.

مهران گلابکش افزود: به منظور تأمین برق پایدار و تقویت شبکه ۴۰۰ کیلوولت منطقه شمال غرب کشور، شرکت برق حرارتی پروژه احداث نیروگاه سیکل ترکیبی سهند را با برخورداری از یک واحد گاز به ظرفیت ۳۰۷ مگاوات و یک توربین بخار به ظرفیت ۱۴۴ مگاوات در دستور کار قرار داده است. وی خاطرنشان کرد: افزایش ظرفیت تولید برق در منطقه شمال غرب کشور و کمک به پایداری شبکه، افزایش متوسط راندمان نیروگاه های حرارتی، کاهش مصرف سوخت و آب، انتقال دانش فنی و اشتغال زایی با تأکید بر به کارگیری ظرفیت های موجود در منطقه از جمله اهداف اجرای این طرح است.

قائم مقام و معاون توسعه طرح های شرکت برق حرارتی راندمان نهایی این نیروگاه را بالغ بر ۵۸ درصد دانست وادامه داد: بر اساس سیاست های وزارت نیرو و صنعت برق کشور برای استفاده بهینه از منابع به ویژه سوخت مصرفی نیروگاه ها و افزایش راندمان تولید، طرح احداث این نیروگاه راندمان بالا در برنامه توسعه تولید برق کشور قرار گرفته است.

وی با بیان اینکه این نیروگاه با بهره گیری از تکنولوژی توربین های گازی راندمان بالا کلاس F احداث شده است، خاطرنشان کرد: در دوره احداث این طرح ۵۰۰ نفر به صورت مستقیم و بالغ بر یک هزار نفر به طور غیرمستقیم مشغول به فعالیت هستند.

انتصاب مدیر عامل شرکت ملی گاز ایران

وزیر نفت با صدور حکمی، مدیرعامل شرکت ملی گاز ایران را منصوب کرد. به گزارش ایرنا، محسن پاک نژاد در حکمی سعید توکلی را به عنوان معاون وزیر و مدیرعامل شرکت ملی گاز ایران منصوب کرد.

وی همچنین در حکمی دیگر، توکلی را به مدت سه سال به عنوان عضو اصلی هیات مدیره شرکت ملی گاز ایران منصوب کرد.

بدهی ۸/۳ میلیون دلاری ایران از هواپیمایی هلند وصول می شود

سرپرست معاونت برنامه ریزی، نظارت و امور اقتصادی شرکت فرودگاه ها و ناوبری هوایی ایران از وصول بدهی ۸/۳ میلیون دلاری کشور از شرکت هواپیمایی KLM حامل رسمی پرچم هلند در آینده نزدیک خبر داد.

به گزارش خبرگزاری صدا و سیما، علی عبدی دراین باره گفت: شرکت هواپیمایی کی ال ام هلند از سال ۱۳۹۷ برای قطع پروازهای خود به مقصد ایران اقدام کرد؛ در حالی که بخشی از بدهی پروازهای عبوری خود را از سال ۱۳۹۸ به صورت ریالی پرداخت کرده است.

وی افزود: این امر با توجه به مقررات ارزی بانک مرکزی، با تایید نشدن سازمان هواپیمایی کشوری مواجه شد و از همان تاریخ بارها به صورت رسمی به این شرکت اعلام شد بدهی خود را بپردازد.

سرپرست معاونت برنامه ریزی، نظارت و امور اقتصادی شرکت فرودگاه ها ادامه داد: پرداخت نشدن بدهی های این شرکت در پنج سال گذشته به همراه محاسبه جریمه تاخیر، موجب اختلاف بین دو شرکت و در نهایت به قطع پروازهای عبوری شرکت KLM از آسمان ایران منجر شد.

عبدی با بیان اینکه با تلاش های صورت گرفته و پس از برگزاری جلسات متعدد کارشناسی، با نمایندگان شرکت KLM به توافق رسیدیم، گفت: این شرکت موافقت کرد پرداخت کل مانده بدهی عوارض پروازهای عبوری خود را به صورت ارزی انجام دهد. همچنین این شرکت موافقت کرد که سطح پروازهای عبوری خود را هم به پیش از سال ۲۰۱۹ برساند.

وی افزود: در نتیجه، علاوه بر دریافت مبلغ ۸/۳ میلیون دلار بدهی به صورت ارزی توسط شرکت فرودگاه ها و استیفای حقوق کشورمان، با برقراری مجدد پروازهای عبوری شرکت KLM گامی درجهت بی اثرکردن تحریم ها علیه صنعت هواپیمایی کشور برداشته شد.

قیمت نان در ۲۰ استان افزایش یافت

به گفته رئیس اتحادیه نانوایان سنگکی تهران، هنوز درباره افزایش نرخ نان دراستان وشهر تهران تصمیمی گرفته نشده، ولی قیمت نان در ۲۰ استان کشور افزایش یافته است. محمد سلیمانی دراین باره به مهر گفت: اتحادیه نانوایان سنگکی یک جلسه با استانداری تهران درباره بررسی قیمت نان داشت اما هنوز تصمیمی درباره تغییر قیمت ها اتخاذ نشده است. وی در پاسخ به اینکه در سایر استان ها تغییر اعمال شده است یا خیر، اظهارداشت: حدود ۲۰ استان مانند اصفهان، اردبیل ولرستان نرخ نان سنگک بین ۲۰ تا ۳۰ درصد افزایش یافته است. پیش از این، محمد علی مهری معاون امور اقتصادی استانداری تهران در پاسخ به اینکه آیا نرخ نان قرار است در تهران تغییر کند، گفته بود: هنوز در خصوص اصلاح قیمت نان در استان تهران تصمیم گیری نشده است. این درحالی است که در برخی از محله های تهران نانوایان مبادرت به افزایش قیمت کرده اند.

میزان افزایش حقوق سال آینده کارمندان تا ۲ هفته آینده مشخص می شود

امیدواریم تا دو هفته آینده بهترین گزینه برای افزایش حقوق شاغلان در خصوص سال آینده از سوی ستاد هماهنگی اقتصادی دولت تعیین و اعلام شود.

به گزارش ایرنا، سید حمید پورمحمدی رئیس سازمان برنامه و بودجه ضمن اعلام این مطلب درباره نحوه افزایش حقوق شاغلان برای سال آینده، اظهار داشت: نخست باید دید چقدر پول داریم و دیگر اینکه، نیاز قطعی و چیزی که استحقاق همکاران و کارمندان دولت و همچنین بازنشستگان است، چقدر است. با توجه به این موارد، چندین گزینه تهیه شده که هم ورودی و هم توان بودجه ای کشور در آن دیده شده است.

وی گفت: این موضوع در دولت در حال بحث است و چندین سناریو برای آن تنظیم شده که در ستاد هماهنگی اقتصادی دولت به دنبال انتخاب بهترین آنها هستیم.

از سوی دیگر، مدیرکل روابط کار وزارت تعاون، کار و رفاه اجتماعی با بیان این که در حال حاضر اراده ای برای اصلاح و بازنگری ماده ۴۱ قانون کار وجود ندارد، گفت: دستمزد سال ۱۴۰۴ هم مانند سنوات گذشته در شورای عالی کار تعیین می شود.

به گزارش تسنیم، احمد غریوی گفت: در ماده ۴۱ قانون کار پیش بینی شده که شورای عالی کار همه ساله وظیفه دارد نسبت به تعیین حداقل دستمزد کارگران و سایر سطوح مزدی و سایر اقلامی که لازم است، تشکیل جلسه دهد و در نهایت با اکثریت یا با اتفاق نظر اعضای حاضر در جلسه این شورا در خصوص این موارد اتخاذ تصمیم شود.

وی گفت: شورای عالی کار دارای ترکیب و ساختاری سه جانبه است. یعنی متشکل از گروه کارگری و کارفرمایی بوده و وزارت تعاون، کار و رفاه اجتماعی هم در این ساختار و ترکیب حضور دارد.

مدیر کل روابط کار و جبران خدمت بیمه بیکاری افزود: در حال حاضر ماده ۴۱ قانون کار عملیاتی و در حال اجراست و هیچ گونه اراده ای در خصوص اصلاح و بازنگری در این ماده وجود ندارد و در رابطه با این که آیا این ماده نیاز به اصلاح دارد یا ندارد، بحثی است که معمولا در زمان تعیین حداقل دستمزد کارگران بیشتر در سطح جامعه و بین کارشناسان مطرح می شود.

وی بیان داشت: پیشنهادی اوایل سال جاری در رابطه با اینکه موضوع حداقل دستمزد و سایر سطوح مزدی به تصمیم گیری دولت و مجلس شورای اسلامی در قانون برنامه و بودجه محول شود، مطرح شد که البته این پیشنهاد منتفی شد.

غریوی تصریح کرد: در زمان حاضر هیچ گونه تغییری در این ماده ایجاد نشده و بعید می دانم که در سال جاری هم موضوع اصلاح مطرح شود مگر اینکه از طرف گروه کارگری، کارفرمایی ودر نهایت دولت، در رابطه با اصلاح این ماده اراده ای وجود داشته باشد.

مجموع صادرات کشور به ۴۱/۷ میلیارد دلار رسید

براساس آخرین گزارش گمرک ایران، مجموع صادرات نفتی وغیرنفتی کشور در پنج ماهه اول امسال به ۴۱/۷ میلیارد دلار رسید.

به گزارش ایرنا، محمد رضوانی فر رئیس کل گمرک ایران ضمن اعلام این مطلب اظهار داشت: صادرات غیرنفتی کشور در پنج ماهه اول سال جاری با افزایش ۱۰ درصدی به رقم ۲۱ میلیارد و ۹۰۰ میلیون دلار رسید. وی ادامه داد: میزان وزنی صادرات غیرنفتی در پنج ماهه اول امسال ۶۰/۵ میلیون تن بوده که نسبت به مدت مشابه سال قبل هفت درصد افزایش نشان می دهد.

رئیس کل گمرک ایران همچنین میزان صادرات نفت خام و کوره در پنج ماهه سال جاری را ۱۹ میلیارد و ۵۰۰ میلیون دلار ذکر کرد و افزود: مجموع صادرات با احتساب نفت خام و نفت کوره و خدمات فنی مهندسی و صادرات از محل تجارت چمدانی در پنج ماهه سال جاری ۴۱ میلیارد و ۷۰۰ میلیون دلار است.

وی با اشاره به اینکه سه قلم عمده کالای صادراتی در پنج ماهه سال جاری به گاز طبیعی مایع شده با ۲ میلیارد و ۲۰۰ میلیون دلار، پروپان مایع شده با یک میلیارد و ۴۰۰ میلیون دلار و متانول با یک میلیارد و ۱۰۰ میلیون دلار اختصاص داشت، ادامه داد: میانگین ارزش هر تن کالای صادراتی در این مدت با ۵۶/۲ درصد افزایش به رقم ۳۶۲ دلار رسیده است.

رضوانی فر عمده ترین مقاصد کالاهای صادراتی ایران در پنج ماهه اول امسال را کشورهای چین، عراق، امارات متحده عربی، ترکیه، افغانستان، پاکستان و هند اعلام کرد که ۸۱ درصد از وزن و ۸۲ درصد از ارزش کل صادرات کشور را به خود اختصاص داده اند و گفت: در پنج ماه اول سال جاری، میزان صادرات کالاهای پتروشیمی ۲۴ میلیون و ۵۰۰ هزار تن به ارزش ۹ میلیارد و ۸۰۰ میلیون دلار بوده که به لحاظ وزن ۱۲/۵ درصد و از حیث ارزش ۱۲/۸ درصد افزایش نشان می دهد.

وی گفت: در بین ۱۰ قلم عمده کالاهای صادراتی، گازهای نفتی و هیدروکربورهای گازی شکل مایع شده، پلی اتیلن گرید فیلم و گاز طبیعی مایع شده از بیشترین افزایش و شمش آهن و فولاد، بوتان مایع شده و پروپان مایع شده از بیشترین کاهش در ارزش برخوردار بودند.

رئیس کل گمرک ایران در خصوص واردات کالا به کشور در پنج ماه اول سال جاری هم افزود: در این مدت ۱۵ میلیون و ۷۰۰ هزار تن کالا به ارزش ۲۶ میلیارد و ۳۰۰ میلیون دلار وارد کشور شد که به لحاظ وزن ۷/۹۳ درصد و از حیث ارزش ۵/۵۳ درصد افزایش داشته است.

به گفته وی، طلای خام با یک میلیارد و ۶۰۰ میلیون دلار، ذرت دامی با یک میلیارد و ۴۰۰ میلیون دلار و گوشی های تلفن همراه هوشمند با ۸۹۳ میلیون دلار سه قلم عمده کالاهای وارداتی در پنج ماه سال جاری بوده اند.

رضوانی فر اظهار داشت: بیشترین افزایش در بین ۱۰ قلم اول کالاهای وارداتی به کنجاله سویا، طلا به اشکال خام و گوشت گاو و بیشترین کاهش در ارزش هم به روغن دانه آفتابگردان، دانه سویا و برنج اختصاص داشت.

به گفته وی، متوسط ارزش گمرکی هر تن کالای وارداتی در پنج ماه سال جاری یک هزار و ۶۷۸ دلار بوده که نسبت به مدت مشابه سال قبل ۲ درصد کاهش داشته است.

رئیس کل گمرک ایران گفت: هفت کشور نخست طرف معامله با ایران در پنج ماه سال جاری شامل کشورهای امارات متحده عربی، چین، ترکیه، آلمان، هند، روسیه و هنگ کنگ بوده که در مجموع ۷۶ درصد از وزن و ۸۲ درصد از ارزش کل واردات کشور را به خود اختصاص دادند.

آخرین هشدار ایران به پاکستان برای تکمیل خط لوله صلح

منابع رسمی پاکستانی اعلام کردند ایران آخرین اخطار خود را مبنی بر تکمیل خط لوله صلح و اجرای طرح واردات گاز از ایران صادر کرده است.

به گزارش مهر به نقل از وبگاه ایران اویل گاز، منابع رسمی بلندپایه پاکستانی گفتند که ایران آخرین اخطار خود را به پاکستان ابلاغ کرده که تهران هیچ گزینه ای ندارد جز اینکه علیه پاکستان به دلیل عدم ساخت و تکمیل خط لوله واردات گاز ایران تا سپتامبر سال جاری (پاییز امسال) به دادگاه داوری پاریس شکایت کند.

این پروژه که قرار بوده از سال ۲۰۱۴ اجرایی شود، به دلیل تحریم های آمریکا علیه ایران با ۱۰ سال تأخیر مواجه شده است.

قرارداد ۲۵ ساله خرید گاز پاکستان از ایران از طریق خط لوله در سال ۲۰۰۹ بر اساس قوانین فرانسه امضا شد و دادگاه داوری مستقر در پاریس محل داوری و تصمیم گیری در مورد اختلافات بین دو کشور تعیین شده است؛ دادگاه داوری فرانسه تحریم های آمریکا را به رسمیت نمی شناسد.

ایران و پاکستان در سپتامبر سال ۲۰۱۹ قرارداد بازنگری شده را امضا کردند و بر اساس آن ایران متعهد شد بابت تأخیر در ساخت خط لوله در طرف پاکستان به دادگاه بین المللی مراجعه نکند به شرطی که طرف پاکستانی خط لوله خود را تا مرز ایران تا سال ۲۰۲۴ تکمیل کند.

پاکستان هم متعهد شد خط لوله خود را تا سال ۲۰۲۴ تکمیل کرده و پس از آن روزانه ۷۵۰ میلیون فوت مکعب گاز از ایران دریافت کند.

همچنین طبق قرارداد بازنگری شده، پاکستان موظف بود بخشی از خط لوله را در قلمرو خود تا فوریه و مارس ۲۰۲۴ تکمیل کند که با عدم تکمیل خط لوله، ایران دوباره مهلتی ۱۸۰ روزه به پاکستان داد تا سپتامبر ۲۰۲۴ (اوایل مهر ۱۴۰۳) این خط لوله را تکمیل و نهایی کند؛ اما با منقضی شدن این دوره ۶ ماهه و عدم پیشرفت جدی در احداث خط لوله، ایران آخرین هشدار خود را به طرف پاکستانی ابلاغ و اعلام کرده است از حق خود برای شکایت به دادگاه داوری پاریس استفاده خواهد کرد.

اگر ایران از حق خود برای شکایت به دادگاه داوری در پاریس تا سپتامبر ۲۰۲۴ استفاده نکند، حق خود را برای شروع نبرد حقوقی علیه پاکستان از دست خواهد داد.

ایران پیشتر در نوامبر تا دسامبر ۲۰۲۲ دومین اخطار حقوقی خود را به پاکستان صادر کرده و از پاکستان خواسته بود تا بخشی از پروژه خط گاز ایران و پاکستان را تا مارس ۲۰۲۴ در خاک خود بسازد یا آماده پرداخت جریمه ۱۸ میلیارد دلاری باشد. مقامات مربوطه در بخش انرژی پاکستان پس از ابلاغیه هشداری که این کشور حدود ۱۰ روز پیش از ایران دریافت کرده، در صدد استخدام یکی از شرکت های حقوقی خارجی هستند تا لایحه دفاعیه پاکستان را برای طرح در دادگاه داوری آماده کند.

بخشودگی جرایم مالیاتی تا ۲۵ شهریور

سازمان امور مالیاتی به مناسبت هفته دولت از بخشودگی جرایم و تفویض اختیار به مدیران کل امور مالیاتی تا ۲۵ شهریور خبر داد.

به گزارش ایرنا، براین اساس، اختیار بخشودگی جرایم قابل بخشش موضوع قانون مالیات های مستقیم و قانون مالیات بر ارزش افزوده برای اشخاص حقیقی تا سقف ۱۰ میلیارد ریال و برای اشخاص حقوقی تا سقف ۳۰ میلیارد ریال برای هر سال یا دوره، حسب مورد و در صورت پرداخت بدهی مالیاتی تا تاریخ ۲۵ شهریور به مدیران کل امور مالیاتی تفویض شده است.

تدابیر جدید برای جلوگیری از واردات موبایل های دست دوم

بنا براعلام سامانه جامع تجارت، از این پس تدابیر جدیدی برای جلوگیری از واردات گوشی های تلفن همراه دست دوم رفرش و ریپک به کشوراجرایی می شود.

گوشی های رفرش، گوشی هایی دارای نقص فنی هستند که توسط شرکت مادر تعمیر شده و با قیمت کمتر فروخته می شوند. گوشی ریپک هم به گوشی هایی می گویند که جعبه آن باز شده و لوازم جانبی داخل جعبه مانند هندزفری، کابل شارژ، آداپتور شارژ و مانند آن عوض شده و به جای آن لوازم فیک قرار داده شده باشد.

مدتهاست برخی افراد سودجو با استفاده از حفره های قانونی، این نوع گوشی ها را به عنوان گوشی نو وارد کشور کرده و به نوعی از رانت ارزی دراین باره استفاده می کردند. اما اکنون با اجرای تهمیداتی در سامانه جامع تجارت تلاش شده تا جلوی این سودجویی گرفته شود.

به گزارش خبرگزاری صدا و سیما، سامانه جامع تجارت دراین باره اعلام کرد: پیرو تصمیم وزارت صنعت، از این پس محل تامین ارز صادرات خود برای واردات تلفن همراه هوشمند، مشمول «بررسی سیستمی سابقه واردات» در فرآیند ثبت سفارش این وزارتخانه است.

براین اساس، پرونده های ثبت سفارش دراین باره که در سال جاری معتبر بوده اند هم به شمول بررسی سابقه سال ۱۴۰۳ اضافه شده اند.

واردات گوشی از محل ارز صادرات خود، از این جهت اهمیت دارد که بخش عمده واردات گوشی ها آیفون از طریق آن صورت می گرفته است. این میزان واردات طی دو سال اخیر حجم قابل توجهی بالغ بر ۱/۵ تا ۲ میلیارد دلار بوده است. براین اساس، افرادی که توانسته بودند طی دو سال اخیر از این رویه رانتی برای واردات برخی گوشی های تلفن همراه آیفون و برخی مدل های سامسونگ استفاده کنند، امتیاز ویژه ای دریافت می کردند که منجر به ایجاد یک انحصار خاص در زمینه واردات تلفن های همراه بالای ۶۰۰ دلار می شد.

دراین چارچوب، به واسطه واردات آیفون ها وسامسونگ های رفرش و ریپک توسط برخی واردکنندگان، زیان ارزی قابل توجهی به کشور وارد شده است. براساس گزارش کارشناسی سازمان توسعه تجارت، خرید تلفن های همراه رفرش و ریپک از برخی کشورها با قیمت پایین و اظهار آن به عنوان قیمت کالای اصلی و سپس فروش آن به مصرف کننده نهایی با قیمت کالای نو، منافع گسترده ای برای سودجویان به دنبال داشته که با تدابیر اخیر تلاش می شود جلوی این رویه ناسالم گرفته شود.

درهمین حال، بر اساس مصوبات جدید وزارت صنعت برای واردات ۳۱۱ کد تعرفه مربوط به پارچه، ارز نیمایی فقط به تولیدکنندگان تخصیص می یابد و واحدهای بازرگانی باید از سایر رویه های تامین ارز استفاده کنند.

به گزارش مهر، گمرک ایران در اطلاعیه ای اعلام کرد: بر اساس مصوبات جدید وزارت صنعت، معدن و تجارت، ثبت سفارش برای فهرست کد تعرفه های اعلام شده توسط معاونت صنایع عمومی وزارت صنعت، معدن و تجارت از محل تأمین ارز «خرید ارز از سیستم بانکی»، صرفاً برای واحدهای تولیدی با حالت ثبت سفارش «نیاز تولید خود» امکان پذیر خواهد بود و واحدهای بازرگانی برای ثبت سفارش کالاهای اعلام شده باید از سایر رویه های تأمین ارز استفاده کنند.

آگهی مزایده عمومی فروش سهام
شرکت پتروشیمی تبریز (سهامی عام)
شماره ۱۴۰۳/۰۱

بانک رفاه کارگران
REFAH KARGARAN BANK

بانک رفاه کارگران در نظر دارد نسبت به فروش ۴،۵ درصد از سهام شرکت پتروشیمی تبریز (سهامی عام) به تعداد ۲۲۴،۲۵۲،۴۴۳ سهم به ارزش ۱۴،۹۷۹،۱۴۶،۳۷۷،۱۱۳ ریال از طریق برگزاری مزایده عمومی به اشخاص حقیقی و حقوقی ذیصلاح اقدام نماید. متقاضیان خرید سهام مزبور می توانند از تاریخ انتشار این آگهی حداکثر تا پایان وقت اداری روز پنج شنبه مورخ ۱۴۰۳/۰۶/۲۹ با در دست داشتن معرفینامه کتبی مشتمل بر درج شماره شناسه ملی (اشخاص حقوقی) به همراه کد ملی (اشخاص حقیقی) در ساعات اداری به اداره سرمایه گذاری و امور مجامع شرکت ها بانک، به آدرس: تهران، بلوار کشاورز، روبه روی بیمارستان پارس، ساختمان بانک رفاه کارگران، اداره سرمایه گذاری و امور مجامع شرکت ها بانک مراجعه و اسناد مزایده را دریافت نمایند (شماره های تماس: ۰۲۱۴۱۳۷۳۳۲۳-۰۲۱۴۱۳۷۳۳۱۰).

شرایط شرکت در مزایده:

۱- ارزش پایه معامله و شرایط پرداخت ثمن معامله به شرح جدول ذیل به اطلاع متقاضیان می رسد.

مبالغ به ریال

نام شرکت	پتروشیمی تبریز (سهامی عام)
سرمایه ثبت شده	۴،۹۸۲،۰۰۰،۰۰۰،۰۰۰
تعداد سهام قابل واگذاری	۲۲۴،۲۵۲،۴۴۳
قیمت پایه کل سهام قابل واگذاری	۱۴،۹۷۹،۱۴۶،۳۷۷،۱۱۳
مبلغ سپرده شرکت در مزایده	۱۴۹،۷۹۱،۴۶۳،۷۷۱
شرایط واگذاری (۱)	تماماً نقد و یکجا

(۱) قیمت اعلامی، قیمت پایه بوده و اولویت واگذاری با خریدارانی است که قیمتی بالاتر را برای کل بلوک سهام قابل واگذاری پیشنهاد نمایند.

۲- سپرده شرکت در مزایده معادل ۱ درصد ارزش کل سهام قابل واگذاری می باشد که می بایستی بصورت وجه نقد واریزی به حساب شماره ۵۰۰۰۰۱۴ به نام اداره حسابداری نزد شعبه پردیس بانک رفاه کارگران یا ضمانتنامه بانکی معتبر، غیر از بانک رفاه کارگران با اعتبار سه ماهه بصورت عندالمطالبه قابل تمدید و بی قید و شرط ارائه گردد. حق فروشنده جهت بررسی، قبول یا رد و درخواست اصلاح متن ضمانتنامه در مهلت محدود، محفوظ و متقاضی مکلف به رعایت آن است.

۳- متقاضیان می بایست پیشنهادات خود را نسبت به کل سهام عرضه شده، حداکثر تا پایان وقت اداری روز چهارشنبه مورخ ۱۴۰۳/۰۷/۰۴ به نشانی اعلام شده فوق تحویل و رسید دریافت نمایند. بدیهی است به پیشنهاداتی که بعد از موعد مقرر واصل گردد ترتیب اثر داده نخواهد شد.

۴- شرکت در مزایده به معنی اطلاع و آگاهی کامل متقاضی نسبت به شرایط شرکت بوده و خریدار با شرکت در مزایده کلیه اختیارات خصوصاً خیار غبن ولو فاحش را از سوی خود سلب و اسقاط می نماید.

۵- چنانچه برنده مزایده ظرف مهلت مقرر از تاریخ ابلاغ توسط مزایده گذار نسبت به امضای قرارداد تدوین شده توسط حوزه حقوقی بانک و پرداخت کامل ثمن معامله اقدام ننماید، هیچگونه ادعایی نسبت به سپرده شرکت در مزایده نخواهد داشت و مزایده گذار می تواند ضمانت نامه بانکی ارائه شده را به نفع خود ضبط نماید.

۶- پاکت های مزایده در ساعت ۱۰:۰۰ صبح روز چهارشنبه مورخ ۱۴۰۳/۰۷/۱۱ در سالن جلسات بانک واقع در تهران، خیابان ولیعصر (عج)، نرسیده به میدان ونک، ساختمان بانک رفاه کارگران مفتوح خواهد گردید. حضور پیشنهاد دهندگان یا نماینده قانونی آنان در جلسه با ارائه مدارک شناسایی یا معرفی نامه معتبر، مجاز می باشد. در جلسه مزبور صرفاً خریداران حائز رتبه های اول و دوم معرفی گردیده و برنده نهایی متعاقباً اعلام خواهد شد.

۷- استرداد سپرده شرکت در مزایده برنده دوم (وجه نقد/ضمانتنامه بانکی معتبر - وفق بند ۲) منوط به انعقاد قرارداد و تسویه کامل ثمن معامله توسط برنده اول مزایده می باشد. سپرده شرکت در مزایده سایر مزایده گران پس از برگزاری جلسه مزایده مسترد می گردد.

۸- فروشنده در رد یا قبول هر یک از / کلیه پیشنهادات واصله مختار است.

آگهی دعوت به مجمع عمومی عادی بطور فوق العاده صاحبان سهام

شرکت توسعه خدمات دریایی و بندری سینا (سهامی عام)

شرکت توسعه خدمات دریایی و بندری سینا (سهامی عام) - نماد حسینا
شماره ثبت - ۶۹۴۲۵ شناسه ملی ۱۰۱۰۱۱۴۳۶۴۰
سرمایه - ۲،۴۹۵،۱۱۸ میلیون ریال

موضوع: آگهی دعوت به مجمع عمومی عادی به طور فوق العاده

اطلاعات ۱۳۰۵
*سه شنبه ۱۳ شهریور ۱۴۰۳ *۲۹ صفر ۱۴۴۶
*۳ سپتامبر ۲۰۲۴ *سال نودونهم * شماره ۲۸۷۵۴
ettelaat.com ettelaatonline

خط ارتباطی با مردم

۰۲۱-۲۲۲۲۶۰۹۰
ertebat@ettelaat.com

میهمان نوازی ارزشمند از زائران اربعین حسینی

میهمان نوازی و بدرقه صمیمانه مردمان جنوب کشورمان از زائران اربعین حسینی بسیار دیدنی و ارزشمند بود، به ویژه اینکه بیشتر آنان در مناطق محروم زندگی می کنند، از این رو ضروری است که مسئولان با تأمین امکانات و بودجه کافی برای محرومیت زدایی از مردم این خطه از ایران عزیز برنامه ریزی کنند تا آن ها هم زندگانی راحتی داشته باشند.
• هموطن

ساماندهی پارکینگ های شهرهای مرزی

برای زیارت اربعین با خودرو شخصی اقدام کردیم و در مرز مهران آن را در پارکینگ تعیین شده از سوی پلیس راهور قرار دادیم و برگه آن را هم دریافت کردیم، اما بعد از بازگشت از زیارت عتبات به دلیل اشتباه ثبت پلاک خودرو در سیستم حدود ۳ ساعت معطل شدیم تا در میان انبوه خودروهای پارک شده، خودرو خود را شناسایی کنیم، ضمن آن که متاسفانه برخورد بعضی از افراد مستقر در پارکینگ ها با زائران هم مناسب نبود. با توجه به اینکه این مشکل برای تعدادی از زائران به وجود آمده بود. از پلیس راهور درخواست می شود که برای ساماندهی پارکینگ های شهرهای مرزی کشور در ایام پیاده روی اربعین برنامه ریزی بهتری داشته باشند.
• از زائران کربلای معلی

استخدام جوانان تحصیلکرده عادلانه باشد

در شرایطی که باآمار بالای جوانان تحصیلکرده و جویای کار در کشور مواجه هستیم و اغلب آنان خواهان استخدام در سازمان های دولتی هستند؛ برای آن که عدالت در این استخدام ها رعایت شود، پیشنهاد می کنم که هر یک از گروه های سه گانه داوطلب استخدام شامل داوطلبان سهمیه ای، فرزندان کارکنان دستگاه های دولتی و دیگر داوطلبان آزاد به نسبت مساوی، امکان استخدام را داشته باشند.
• تلفن به خط ارتباطی

زمان قطعی آب اطلاع رسانی شود

مدتی است که آب مصرفی منازل مسکونی فاز ۵ شهر اندیشه کرج طی روز و در ساعات مختلف قطع می شود و چون این قطعی بدون اطلاع رسانی قبلی است، مشکلاتی را برای ساکنان محل در روزهای گرم تابستان ایجاد کرده است و در برخی موارد باعث سوختن پمپ کولرهای آبی آنان می شود، از شرکت آب و فاضلاب منطقه درخواست داریم که حداقل ساعات و روزهای قطعی آب را به شهروندان اطلاع دهند.
• از ساکنان فاز ۵ اندیشه

لزوم بررسی دلایل افت تحصیلی دانش آموزان

خواندن این خبر به نقل از رئیس مرکز سنجش و ارزیابی کیفیت آموزش و پرورش که میانگین معدل دانش آموزان دبیرستان ها به ۱۰/۸۹ درصد کاهش یافته باعث تاسف و نگرانی است که چرا آموزش و پرورش به عنوان مهمترین نهاد آموزشی کشور و با برخورداری از بودجه کلان و با وجود دبیران با تجربه و آموزش دیده، چنین دستاوردی داشته است؟
• فرهنگی بازنشسته

وام ازدواج و افزایش پرونده های طلاق!

علیرغم تبلیغات گسترده و پرهزینه ای که برای رونق ازدواج جوانان و فرزندآوری انجام می گیرد و تسهیلات بانکی چشمگیری هم به عنوان وام ازدواج به آنان پرداخت می شود، باز هم شاهدیم که رئیس دیوان عالی کشور متاسفانه از افزایش پرونده های طلاق خبر داده و تاکید کرده است که طلاق کانون خانواده ها را تهدید می کند. ناگفته پیداست که عمده دلایل طلاق جوانان بیکاری و نداشتن مسکن است که در چنین شرایطی پرداخت اقساط وام ازدواج هم نه فقط چاره ساز نیست، بلکه مشکل دیگری بر مشکلات زوج های جوان اضافه می کند.
• تلفن به خط ارتباطی

فقط معدودی از پزشکان درآمدهای کلان دارند

فرزندم بعد از حدود ۲۰ سال تحصیل و گذراندن طرح خود در بدترین منطقه آب و هوایی کشور به عنوان پزشک؛ متاسفانه درآمد چندانی ندارد. اغلب مردم از دریافت حق ویزیت یا درآمدهای گزاف پزشکان گلایه مندند، اما باید این نکته را یادآوری کنم که فقط ۲ تا ۳ درصد از پزشکان مطرح و شناخته شده در بیمارستان های خصوصی درآمدهای کلانی دارند که آن هم به نظر من دسترنج سال ها زحمت، مطالعه؛ بیخوابی و گذراندن دوران سخت و طولانی مدت تحصیلات پزشکی است؛ که حتی در این صورت هم درآمدهای آنان با برخی از مشاغل عمدتاً کاذب در کشور قابل مقایسه نیست، ای کاش به جایگاه، نوع فعالیت و ارائه خدمات افراد در زمینه های گوناگون به درستی ارج نهاده شود.
• پدر پزشک عمومی

ضرورت اطلاع رسانی درباره جریمه های جدید رانندگی

در شرایطی که بستن کمربند ایمنی توسط سرنشینان صندلی های جلوی خودروها در ترددهای داخل شهرها اجباری نشده و اجرای قانون آن به طور رسمی اعلام نشده است؛ پیامکی از سوی پلیس راهور به دلیل عدم استفاده از کمربند ایمنی توسط سرنشینان وسیله نقلیه من به مبلغ ۵۰ هزار تومان برایم ارسال شده است؛ آیا این گونه جریمه ها از نظر قانونی، اقدام درستی است؟ بهتر است جرایم جدید راهنمایی به وسیله بنرها در سطح شهر نصب و به مردم اطلاع رسانی شود.
• راننده خودرو شخصی از تهران

دادستان کل کشور:

قانون شفاف و مدون در موضوع آزادی های مشروع نداریم

سرویس خبر: دادستان کل کشور گفت: اولویت امروز کشور رفع مشکلات اقتصادی و مسکن بوده و دستگاه قضایی با قوت و جدیت آماده همکاری با دولت چهاردهم در رفع چالش های فراروی مردم است.

خبر اجتماعی

حجت الاسلام والمسلمین محمد موحدی آزاد در آیین تودیع سید علی ملک حسینی و معارفه سید وحید موسویان دادستان های قدیم و جدید یاسوج مرکز استان کهگیلویه و بویراحمد اظهار داشت: بی احتیاطی ها و اهمال کاری ها باید ریشه کن شوند و زمینه ای فراهم شود تا تک تک مردم، مسئولان، کارمندان و مدیران در تمامی شبانه روز چشمشان باز و گوششان شنوا باشد. باید در ادارات و سازمان ها روی مسائل مختلف حساسیت وجود داشته باشد.

موحدی آزاد با اشاره به این که برخی استان ها در اجرای طرحنهضت ملی مسکن موفق نبوده اند و باید پاسخگو باشند که چرا اهمال کاری شده است، گفت: طرح های ملی اولویت رهبر معظم انقلاب است و بر اجرای آن ها به آن تاکید دارند.

دادستان کل کشور اظهارداشت: میزان تحصیلات در پیشگیری از وقوع جرم بسیار موثر است و بررسی آمار ورودی زندان ها نشان می دهد که این زندانی ها سواد کمتر دارند.

وجود یک میلیون بازمانده از تحصیل

موحدی آزاد با تاکید بر این که طبق آخرین آمار وزارت آموزش و پرورش یک میلیون کودک و نوجوان بازمانده از تحصیل وجود دارند که نگران کننده است، ادامه داد: مجلس باید با وضع قوانین و سیاست های اقتصادی برای رفع مشکلات کشور گام بردارد و طبق فرموده رهبر معظم انقلاب ریل گذاری مجلس می تواند کارگشا باشد. مجلس با تصویب قوانین و فعال سازی قانون هایی که معطل مانده است می تواند در جهت بخش های مختلف نقش آفرینی کند. وظیفه اصلی قوه قضائیه وظیفه اصلیرسیدگی به شکایات و فسخ خصومات است و پیشگیری از جرم را فقط دستگاه هانمی توانند انجام دهند و نیاز به همراهی همه ارگان ها نیازدارد و قوه قضائیه در حقوق عامه را مطالبه می کند.

دادستان کل کشور گفت: در استان کهگیلویه و بویراحمد سلاح غیر مجاز وجود دارد که نگهداری آن ها به ضرر جامعه و مخالف قانون است و درصورت نیاز با دریافت مجوز می توانند نسبت به نگهداری آن ها اقدام کنند.

وی با اشاره به حواشی های دنای شمالی و احداث ۲ سد در این منطقه، گفت: از استاندار و مسئولان قضائی خواستم سوابق موضوع محیط زیست دنا را ارائه دهند تا موضوع مورد رسیدگی قرار گیرد.

کهگیلویه و بویراحمد سهمی از آب های روان خود ندارد

دادستان سابق یاسوج هم در این آیین گفت: ۱۱ میلیارد متر مکعب روان آب در استان کهگیلویه و بویراحمد وجود دارد اما سدهای استان در خروجی های این استان رواناب ها را که نعمت خدادادی برای این مردم است، مهار می کنند؛ اما کمترین سهم از آن به استان کهگیلویه و بویراحمد می رسد. سید علی ملک حسینی اظهارداشت: یکی از مطالبات جدی مردم استان کهگیلویه و بویراحمد مساله جلوگیری از اجرای مصوبه واگذاری مدیریت دنای شمالی است.

وی افزود: مردم استان کهگیلویه و بویراحمد هیچگاه آب را از همسایگان و ملت ایران دریغ نخواهند کرد، این مردم با تقدیم بیش از ۲ هزار شهید جان و خون خودشان را تقدیم انقلاب اسلامی و امنیت این کشور کرده اند.

ملک حسینی در ادامه از دادستان کل کشور خواست که مستندات و مدارک را درباره دنای شمالی به دقت مطالعه کنند، وی گفت: بدون شک کارشناسان محیط زیست آن را تأئید نخواهند کرد، «دنا» از گذشتگان به ما ارث رسیده است و ما باید آن را به آیندگان بسپاریم.

استاندار کهگیلویه و بویراحمد هم گفت: سدهایی در استان ما ساخته می شود که منافعی برای ما ندارد، ما باید از این سرمایه ها استفاده کنیم.

سید علی احمدزاده افزود: امید است حضور دادستان کل کشور برای ما آورده داشته باشد، استان ما در سفر حجت الاسلام والمسلمین اژه ای رئیس قوه قضائیه آورده های مناسبی داشت و تصمیماتی برای اعتبارات قوه قضائیه و بخشی برای پرداخت دولت به استان ما در نظر گرفتند.

جذب ۱۱۵۰ نفر قاضی در دستور کار است

دادستان کل کشور گفت: در برنامه هفتم توسعه، مجلس به قوه قضاییه اجازه داده است برای رفع کمبود قضات سالانه هزار و ۱۵۰ نفر قاضی جذب کند، رقمی که پیش از آن حدود ۸۵۰ نفر بود.

حجت الاسلام والمسلمین محمد موحدی آزاد، اظهارداشت: تعداد قضات ما با استاندارد فاصله زیادی دارد، به طوری که به هر قاضی در ماه بیش از ۱۵۰ پرونده برای رسیدگی ارجاع داده و این خود موجب اطاله دادرسی و استفاده از قضات جوان وکم تجربه می شود.

وی با اشاره به برخی از عوامل نارضایتی در موضوع فصل خصومات در بین عامه مردم، ناآشنایی با حقوق شهروندی را از مهم ترین چالش های دستگاه قضا دانست و افزود: فرهنگ مراجعه به وکیل هم در جامعه بسیار ضعیف است. دادستان کل کشور با اشاره به مهم ترین امور دستگاه قضا، گفت: رسیدگی به شکایات و فصل اختلافات از امور داخلی و پیشگیری و اصلاح مجرم از کارهای خارجی دستگاه قضا است.

موحدی آزاد با اشاره به وجود برخی از خلاهای قانونی در کشور، تاکید کرد: حقوق عامه و آزادی های مشروع هم از چالش های پیش رو دستگاه قضایی است به طوری که هنوز قانون شفاف و مدونی در این خصوص به طور کامل نداریم.

وی کم تجربگی در موضوعات قانونی را از مهم ترین چالش های پس از انقلاب دانست و افزود: حتی در قانون مجازات اسلامی با مسائل متعدی روبرو و چه بسا در موضوعات مدنی مثل بورس و مالی عقب هستیم.

دادستان کل کشور ضمن اشاره به پیشرفت های حوزه قضایی، تأکید کرد که در زمینه اصلاح و تعییر قوانین در مسیر ترقی هستیم.

آیین تودیع و معارفه دادستان سابق و جدید یاسوج

موحدی آزاد: طبق آخرین آمار وزارت آموزش و پرورش یک میلیون کودک و نوجوان بازمانده از تحصیل وجود دارند که نگران کننده است

اعلام اسامی ۷ بیمارستان پرخطر تهران از نظر ایمنی ساختمان

خبر اجتماعی

سرویس خبر: مدیرعامل سازمان آتش نشانی و خدمات ایمنی شهر تهران گفت: ۱۲۵ بیمارستان در پایتخت جزو ساختمان های پرخطر شهر هستند.

قدرت الله محمدی با اشاره به شرایط ایمنی بیمارستان های پایتخت گفت: تا پیش از این، بیمارستان ها بدون داشتن تائیدیه ایمنی، پروانه می گرفتند و فعالیت می کردند که پس از ۵ سال پیگیری، بالاخره با دستور وزیر بهداشت و درمان وقت، سال گذشته مقرر شد تمامی بیمارستان ها از سازمان آتش نشانی تائیدیه بگیرند. اکنون در شهر تهران، ۱۸۹ بیمارستان فعال داریم که از این تعداد فقط ۵۲ مرکز از آتش نشانی تائیدیه ایمنی گرفته اند؛ این در حالی است که از ۱۳۷ بیمارستان باقی مانده، ۱۲۵ بیمارستان جزو ساختمان های پرخطر هستند.

وی با بیان اینکه مردم باید بدون نگرانی وارد بیمارستان ها شوند تا خدمات درمانی دریافت کنند؛ افزود: ما برای تمامی این مراکز، پرونده قضائی ایجاد کرده ایم و تا ایمن شدن آنها پای کار خواهیم بود.

مدیرعامل سازمان آتش نشانی و خدمات ایمنی شهر تهران گفت: ۵۰ درصد این بیمارستان ها دولتی هستند که باید بودجه دریافت کنند اما متاسفانه شاهدیم بیمارستان های خصوصی هم که برای خدمتشان مبالغ هفتگی دریافت می کنند، نسبت به ایمن سازی مراکز خود بی اعتنایی می کنند. محمدی خطاب به شهروندان گفت: ما اسامی بیمارستان های پرخطر را اعلام کرده ایم تا شهروندان در جریان آن باشند و بر همین اساس، به بیمارستان های ایمن مراجعه کنند.

بیمارستان های پرخطر تهران کدامند؟

محمدی گفت: اکنون شاهدیم که نام تعدادی از بیمارستان ها، در فهرست ساختمان های پرخطر وجود دارد در حالی که بیمارستان ها باید جزو ایمن ترین محل ها باشند تا در شرایط اضطراری از آنها استفاده شود و حداقل خودشان مشکلی نداشته باشند. در روزهای اخیر فقط به نام بیمارستان لولاگر بر سر زبان ها افتاد؛ در حالی که بیمارستان های سینا، بوعلی، امام خمینی (ره)، شهدای یافت آباد، رسول اکرم (ص) و فیاض بخش هم در لیست ساختمان های پرخطر قرار دارند و همه این ساختمان ها، قدمت طولانی دارند که باید مورد بازسازی و به سازی قرار گیرند. به گزارش ایسنا، مدیرعامل سازمان آتش نشانی و خدمات ایمنی شهر تهران ادامه داد: ما معتقدیم که تمامی این ساختمان های قدیمی باید نوسازی شوند اما از آنجایی که این اتفاق بسیار زمان بر و هزینه بر است؛ فعلا امیدواریم حداقل موارد ایمنی در زمینه پیشگیری حریق در این ساختمان ها انجام شود. به عنوان مثال سیستم اطفای حریق بسیار مهم است که اگر حریقی در بیمارستان رخ داد، این سیستم به همه هشدار دهد و اینگونه جان بسیاری از بیماران، همراهان و کادر پزشکی بیمارستان بتوانند جان خود را بردارند و از محل خطرناک دور شوند.

وی با تاکید بر این که عمر بیشتر این ساختمان ها بالای ۵۰ تا ۶۰ سال است و باید هر چه زودتر دولت یا وزارت بهداشت درباره سرنوشت این ساختمان ها تصمیم گیری کنند، ادامه داد: باید به این مساله توجه کرد افرادی که در بیمارستان ها حضور دارند عموما ناتوان و بیمار هستند. یعنی بین این افراد ممکن است سالمند، کودک، افرادی که دارای شکستگی هستند یا حتی در حالت بیهوشی و کما باشند؛ حضور داشته باشند، بنابراین نمی توانند به راحتی از خطر فرار کنند و از اینرو در این مراکز ایمنی اهمیتی بالایی دارد.

محمدی با اشاره به حریق های اخیر در چند بیمارستان گفت: در آتش سوزی بیمارستان های شریعتی و گاندی، شاهد بودیم که این بیمارستان ها سیستم اطفای حریق نداشتند؛ بنابراین پس از آنکه آتش مجموعه گسترده ای را دربرگرفته بود یا دود به کل ساختمان سرایت کرده بود؛ بعد از ایجاد حریق و گسترش آن از حادثه اطلاع پیدا کردند که این موضوع باعث شد آتش به همه جا سرایت وقوع و خطر را چندین برابر کند. در حالی که اگر سیستم اطفای حریق در این مراکز وجود داشت؛ در همان لحظات اولیه شروع آتش، آژیر خطر به صدا در می آمد و اینگونه آتش در همان کانون ایجاد آن، مهار می شد و دیگر نیازی به تخلیه ساختمان ها نبود.

از زمان افزایش نرخ جریمه ها اعمال شده است

صدور ۲ میلیون و ۳۰۰ هزار برگ جریمه تخلفات رانندگی در پایتخت

سرویس حوادث: معاون فرهنگی و اجتماعی پلیس راهنمایی و رانندگی تهران بزرگ اعلام کرد که از ۲۳ تیرماه که مبلغ جرائم رانندگی، افزایش پیدا کرده، حدود ۲ میلیون و ۳۰۰ هزار برگ جریمه برای رانندگان متخلف در پایتخت صادر شده است.

سرهنگ فیروز کشیر در تشریح آمار مربوط به تخلفات رانندگی ثبت شده در پایتخت با نرخ جدید، گفت: از ۲۳ تیرماه و با اجرای نرخ جدید جرائم راهنمایی و رانندگی، میزان برگه های جریمه صادر شده حدود یک درصد در مقایسه با مدت مشابه سال قبل کاهش داشته است.

معاون فرهنگی و اجتماعی پلیس راهور تهران بزرگ درباره اینکه در این مدت چه تعداد قبض جریمه صادر شده است گفت: از ۲۳ تیرماه تاکنون (۵۰ روز بعد از آن) حدود ۲ میلیون و ۳۰۰ هزار برگ جریمه برای رانندگان متخلف در شهر تهران صادر شده است.

به گفته وی با توجه به مبالغ جدید جریمه های راهنمایی و رانندگی، قطعا شاهد افزایش نظم و انضباط شهری خواهیم بود. کما اینکه اکنون هم هنگامی که ما در معابر شهری عبور می کنیم متوجه کاهش تخلفات می شویم.

کشیر درباره اینکه از ابتدای امسال تاکنون چه تعداد برگه جریمه در پایتخت صادر شده است، گفت: از ابتدای سالجاری تاکنون بیش از ۸ میلیون اعمال قانون در شهر تهران انجام گرفته است، در همین بازه زمانی تخلف توقف مطلقا ممنوع بیش از یک میلیون و ۳۰۰ هزار فقره بوده که ۱۶ درصد از کل جریمه ها را شامل می شود. تخلف تجاوز از سرعت مجاز بیش از ۴۳۰ هزار فقره بوده که ۵ درصد از کل اعمال قانون ها را در بر می گیرد. استفاده از تلفن همراه به هنگام رانندگی هم که بسیار خطرناک است، بیش از ۲۸۸ هزار فقره بوده که ۳ درصد از کل تخلفات راشامل شده است.

همچنین عدم استفاده از کمربند ایمنی هم بیش ۶۲۵ هزار فقره بوده که حدود ۸ درصد از کل جریمه ها و عدم استفاده از کلاه ایمنی بیش از ۴۰۴ هزار فقره یعنی حدود ۵ درصد از کل تخلفات را شامل شده است.

خبر

دادستان کهنوج خبر داد

انهدام شبکه قاچاق مسلحانه مواد مخدر در جنوب شرق کشور

سرویس خبر: دادستان عمومی و انقلاب شهرستان کهنوج از انهدام یک شبکه قاچاق مسلحانه مواد مخدر در جنوب شرق کشور خبر داد و گفت: در این باره یکی از قاچاقچیان عمده مواد مخدر شرق کشور در درگیری مسلحانه با پلیس مواد مخدر به هلاکت رسید.

امید رضایی در تشریح جزئیات این خبر افزود: پریشب در درگیری مسلحانه ماموران پلیس مبارزه با مواد مخدر شهرستان کهنوج با یک شبکه قاچاق مواد مخدر، یکی از اعضای این شبکه به ضرب گلوله پلیس به هلاکت رسید. همچنین در این عملیات یک دستگاه خودرو سواری به همراه یک قبضه سلاح کلاشینکف به همراه مقادیری مهمات و یک محموله مواد مخدر به ارزش تقریبی ۱۶۰ میلیارد ریال توقیف شد.

دادستان کهنوج با بیان این که این شبکه مسلحانه قاچاق مواد مخدر که اعضای آن غیر بومی استان کرمان هستند، سوابق متعدد در حمل مواد مخدر در شرق کشور دارد و تحت تعقیب قضایی قرار داشتند، ادامه داد: اعضای این شبکه قصد انتقال یک محموله مواد مخدر از پهنای جغرافیای استان کرمان را داشتند که با هوشیاری ماموران موفق به اجرای نقشه شوم خود نشدند. رضایی تاکید کرد: برخورد دستگاه قضایی با قاچاقچیان مواد مخدر و عوامل ناامنی در جامعه قاطع، سخت و عبرت آموز خواهد بود. مرکز شهرستان کهنوج در فاصله ۳۳۰ کیلومتری جنوب کرمان است.

عوامل درگیری طایفه ای منجر به ۲ قتل دستگیر شدند

سرویس حوادث: دادستان عمومی و انقلاب لردگان در استان چهارمحال و بختیاری از دستگیری ۲۱ نفر از عوامل درگیری روز یکشنبه یازدهم شهریورماه در این شهرستان خبر داد.

اسماعیل باقری، در گفتگو با ایرنا افزود: در پی وقوع نزاع دسته جمعی مسلحانه در لردگان که منجر به قتل ۲ نفر شد، با حضور نیروهای انتظامی در محل ضمن جلوگیری از گسترده شدن نزاع، ۲۱ نفر از افرادی که در نزاع شرکت داشتند، دستگیر شدند.

وی با اشاره به اینکه افراد دستگیر شده اعم از زن و مرد بودند، گفت: با حضور دادستان و بازپرس در محل آن دستورات لازم برای شناسایی سایر شرکت کنندگان در نزاع و متهمان قتل احتمالی صادر شد. به گفته وی، افراد شناسایی و دستگیر شده پس از جمع آوری ادله و تفهیم اتهام با صدور قرار تامین متناسب توسط بازپرس شعبه دوم و معاون دادسرا روانه زندان شدند. به گفته وی، در این درگیری ۲ نفر کشته شدند. فلکی، بازپرس پرونده درگیری مسلحانه در لردگان هم اظهار داشت: دستورات لازم برای شناسایی و دستگیری سایر متهمان شرکت کننده در این درگیری صادر شده است و تحقیقات پرونده با فوریت و مداومت انجام خواهد شد. در همین حال، فرمانده انتظامی شهرستان لردگان گفت: در درگیری مسلحانه که بین اعضای یک طایفه به دلیل یک کینه قدیمی رخ داد ۲ نفر کشته شدند. به گفته سرهنگ امیر انتظامی نیا، با تلاش اعضای شورای تامین شهرستان، امنیت در منطقه برقرار شد و در ساعات اولیه و با تلاش ماموران انتظامی شهرستان متهمان دستگیر و به مراجع قضایی معرفی شدند.

«آگهی دعوت»
بدینوسیله به اطلاع اعضای انجمن مخترعین کشور به شماره ثبت ۲۱۰۰۲ می رساند، مجمع عمومی سالانه (نوبت اول) مورخ ۱۴۰۳/۰۶/۲۳ در محل انجمن به آدرس: تهران، میدان جمهوری، جنب مترونواب، برج سهیل، طبقه نهم، واحد ۹۰۳ ساعت ۱۴ برگزار می شود.
دستور جلسه: ارائه گزارش عملکرد هیأت مدیره و ارائه گزارش مالی و بودجه سال آینده و تصویب اساسنامه پس از تطبیق با آیین نامه نحوه تشکیل و فعالیت تشکل ها و ارائه گزارش بازرس انجمن و انتخاب بازرس
از علاقه مندان جهت کاندیداتوری بازرس انجمن دعوت می شود حداکثر تا تاریخ ۱۴۰۳/۰۶/۱۹ با به همراه داشتن کارت ملی، کارت عضویت، به آدرس انجمن مراجعه نمایند. شایان ذکر است که در صورت نرسیدن به حد نصاب مجمع عمومی نوبت دوم دو هفته بعد به تاریخ ۱۴۰۳/۰۷/۰۷ در محل دفتر انجمن به آدرس فوق ساعت ۱۴ برگزار خواهد شد.
هیأت مدیره انجمن مخترعین کشور

آگهی دعوت مجمع عمومی فوق العاده شرکت تامین راه (بامسئولیت محدود) به شماره ۴۳۰۳۳ وشناسه ملی ۱۰۱۰۰۸۸۳۹۷۳
بدینوسیله از کلیه اعضاء و سهامداران شرکت تامین راه با (مسئولیت محدود) دعوت می شود که روز یکشنبه مورخ ۱۴۰۳/۰۶/۲۵ ساعت ۸ صبح جهت شرکت در جلسه مجمع عمومی فوق العاده، به آدرس دفتر مرکزی شرکت حضور به هم رسانند.
دستور جلسه: الف) ورود شریک وافزایش سرمایه ب) اصلاح ماده های اساسنامه
هیات مدیره

آگهی دعوت سهامداران شرکت پخش گستر آفتابی (سهامی خاص) با شماره ثبت ۵۴۱۷۴۸ وشناسه ملی ۱۴۰۰۸۳۶۰۷۸۰ جهت تشکیل مجمع عمومی فوق العاده
بدین وسیله از کلیه صاحبان محترم سهام شرکت پخش گستر آفتابی دعوت می شود تا در جلسه مجمع عمومی فوق العاده که رأس ساعت ۱۰ صبح روزیکشنبه مورخ ۱۴۰۳/۰۶/۲۵ در دفتر مرکزی شرکت به نشانی: استان تهران، شهرستان تهران، بخش مرکزی، شهر تهران، کشاورز، میدان جهاد، خیابان دکتر سید حسین فاطمی، پلاک ۱۴، ساختمان ۱۸، طبقه ۷، واحد ۱۴ کدپستی: ۱۴۱۵۸۹۴۶۴۱ تشکیل می گردد، حضور به هم رسانند.
دستور جلسه:- اتخاذ تصمیم در خصوص کاهش سرمایه شرکت
هیأت مدیره شرکت

آگهی اصلاحی
پیرو چاپ آگهی (مزایده اجاره) مرحله دوم پرورش مرغ گوشتی (شرکت پروتئین گستر سینا)
مندرج در صفحه ۴ مورخ یکشنبه ۱۴۰۳/۶/۱۱ به شماره نشر به ۲۸۷۵۳ قیمت پایه ۶۷/۲۰۰/۰۰۰/۰۰۰ ریال صحیح می باشد که بدینوسیله توضیح واصلاح می گردد.
سینا پروتئین Sina Protein

آگهی مناقصه
خرید یک دستگاه فیدر میکسر ۱۲ متر مکعبی
شرکت کشت، صنعت و دامپروری ارس دام آرشام منطقه آزاد ماکو در نظر دارد نسبت به خرید یک دستگاه فیدر میکسر ۱۲ مترمکعبی از طریق مناقصه عمومی اقدام نماید، لذا متقاضیان می توانند جهت کسب اطلاعات بیشتر و دریافت اسناد مناقصه با شماره های قید شده در آگهی تماس و یا به واحد بازرگانی شرکت کشت، صنعت و دامپروری ارس دام آرشام به آدرس زیر مراجعه نمایند.
تلفن تماس جهت هماهنگی: آقای حسینی ۰۹۱۴۷۹۷۰۲۶۷
ساعت و تاریخ تحویل پیشنهادات: تا ساعت ۱۴ روز دوشنبه مورخ ۱۴۰۳/۰۶/۲۶
آدرس جهت تحویل پیشنهادات: آذربایجان غربی، شهرستان پلدشت، کیلومتر ۱۸ جاده ارس، جاده اختصاصی سد قیقاج - کدپستی: ۵۸۷۷۱۹۸۱۹۶

آگهی دعوت مجمع عمومی عادی بطور فوق العاده شرکت تامین راه (بامسئولیت محدود) ثبت شده به شماره ۴۳۰۳۳ وشناسه ملی ۱۰۱۰۰۸۸۳۹۷۳
بدینوسیله از کلیه اعضاء و سهامداران شرکت تامین راه با (مسئولیت محدود) دعوت می شود که روز یکشنبه مورخ ۱۴۰۳/۰۶/۲۵ ساعت ۱۰ صبح جهت شرکت در جلسه مجمع عمومی عادی بطور فوق العاده، به آدرس دفتر مرکزی شرکت حضور به هم رسانند.
دستور جلسه: الف) انتخاب و تعیین اعضای هیات مدیره ب) حق امضاء
هیات مدیره

آگهی دعوت مجمع عمومی فوق العاده شرکت تامین راه (بامسئولیت محدود) ثبت شده به شماره ۴۳۰۳۳ وشناسه ملی ۱۰۱۰۰۸۸۳۹۷۳
بدینوسیله از کلیه اعضاء و سهامداران شرکت تامین راه (بامسئولیت محدود) دعوت می شود که روز یکشنبه مورخ ۱۴۰۳/۰۶/۲۵ ساعت ۹ صبح جهت شرکت در جلسه مجمع عمومی فوق العاده، به آدرس دفتر مرکزی شرکت حضور به هم رسانند.
دستور جلسه: الف) خروج شریک و کاهش سرمایه و اصلاح ماده اساسنامه
هیات مدیره

آگهی دعوت به مجمع عمومی فوق العاده شرکت کارخانجات تولیدی پلاستیران (سهامی عام) به شماره ثبت ۱۲۵۵۱ وشناسه ملی ۱۰۱۰۰۴۸۴۶۷۷
بدینوسیله از کلیه سهامداران محترم شرکت کارخانجات تولیدی پلاستیران (سهامی عام) یا نمایندگان قانونی و تام الاختیار آنها دعوت می گردد تا در جلسه مجمع عمومی فوق العاده این شرکت که راس ساعت ۱۰ صبح روز یکشنبه مورخ ۱۴۰۳/۰۶/۲۵ در محل شرکت واقع در: تهران - منطقه ۱۴ - شهرستان تهران بخش مرکزی - شهر تهران - محله چیتگر - بلوار گلستانک - خیابان زامیاد - پلاک ۴ - طبقه همکف حضور به هم رسانند.
دستور جلسه:
۱- تصمیم گیری درخصوص افزایش سرمایه
۲- سایر مواردی که اتخاذ تصمیم آن در صلاحیت مجمع عمومی فوق العاده می باشد.
حسب ابلاغ سازمان بورس و اوراق بهادار در خصوص شرایط برگزاری مجامع به استحضار می رساند سهامداران گرامی که امکان حضور در جلسه را ندارند می توانند مجمع مذکور را به صورت برخط از طریق لینک www.aparat.com/plastiran/live مشاهده نمایند.
از سهامداران محترم یا نمایندگان یا وکلای قانونی، آنهایی که مایل به حضور در مجمع می باشند تقاضا می شود یک ساعت قبل از تشکیل مجمع جهت دریافت برگ ورود به جلسه در تاریخ ۱۴۰۳/۰۶/۲۵ با در دست داشتن کارت ملی، وکالت نامه رسمی یا معرفی نامه معتبر از سهامدار حقوقی به آدرس فوق مراجعه نمایند.
هیئت مدیره
شرکت کارخانجات تولیدی پلاستیران (سهامی عام)

آگهی فراخوان عمومی
فروش املاک شهر جدید رامشار (نوبت اول)
شهر جدید رامشار
شرکت عمران شهر جدید رامشار در نظر دارد چهار واحد آپارتمانی مسکونی خود واقع در ۱۵ کیلومتری شهرستان تهران - شهر جدید اندیشه - مجتمع مسکونی لیلیان پالاس با شرایط پرداخت نقد از طریق فراخوان با جزئیات مندرج در اسناد فراخوان واگذار نماید.
مبلغ تضمین شرکت در فراخوان: ۵ درصد قیمت پایه می باشد.
نوع تضمین شرکت در فراخوان:
۱. واریز نقدی به شماره شبا IR ۳۲۰۱۰۰۰۰۴۰۰۱۱۲۰۴۰۶۳۷۷۱۳۲ با شناسه ۹۱۷۲۸۵۲۵۰۱۱۳۷۰۴۰۰۱۱۲۰۴۰۶۳۷۷۱۳۲ نزد بانک مرکزی بنام شرکت عمران شهر جدید رامشار
۲. ضمانت نامه بانکی با اعتبار سه ماهه از تاریخ درج آگهی فراخوان
نحوه دریافت اسناد فراخوان:
مراجعه به سامانه ستاد ایران به آدرس: (www.setadiran.ir) و شماره فراخوان: ۲۰۰۳۰۰۳۸۹۴۰۰۰۰۰۱
زمان دریافت اسناد از تاریخ ۱۴۰۳/۰۶/۱۱ تا ساعت ۱۶ مورخ ۱۴۰۳/۰۶/۱۸
مهلت تسلیم پیشنهادها تا ساعت ۹ صبح مورخ ۱۴۰۳/۰۶/۲۹ می باشد.
زمان بازدید از تاریخ ۱۴۰۳/۰۶/۱۸ الی ۱۴۰۳/۰۶/۲۱ از ساعت ۸:۳۰ صبح تا ساعت ۱۲:۰۰
محل بازگشایی پاکت های شرکت در فراخوان: استان سیستان و بلوچستان - کیلومتر ۳۵ محور زابل به زاهدان - شهر جدید رامشار - شرکت عمران شهر جدید رامشار و زمان بازگشایی پاکت ها ساعت ۹:۳۰ صبح مورخ ۱۴۰۳/۰۶/۲۹ می باشد.
کسب اطلاعات بیشتر از طریق سایت شرکت به آدرس www.ramshar.ntdc.ir و یا مراجعه به دفتر حقوقی و املاک شرکت عمران با شماره تلفن های ۴-۰۵۴۳۲۶۳۴۴۵۰ در ساعات اداری امکان پذیر می باشد.
شناسه آگهی: ۱۷۸۲۳۱۰ م الف: ۸۰۱

آگهی دعوت مجمع عمومی فوق العاده نوبت اول شرکت تعاونی مسکن قدر شماره ثبت ۴۴۴۴۴ وشناسه ملی ۱۰۱۰۰۸۹۷۹۲۹
به اطلاع کلیه اعضا محترم شرکت تعاونی مسکن قدر می رساند جلسه مجمع عمومی فوق العاده نوبت اول رأس ساعت ۱۴ روز شنبه مورخ ۱۴۰۳/۰۶/۲۴ در محل اتوبان خرازی، خروجی بیمارستان تریتا، میدان خرم آباد، ضلع شمال مجتمع نگین آبشار، پروژه شمال همت (برج افلاک)، برگزار می گردد.
دستور جلسه: تمدید مدت فعالیت شرکت تعاونی
یادآوری: حضور در جلسه مجمع عمومی با در دست داشتن کارت شناسایی و یا وکالت مورد تایید هیأت مدیره به همراه اصل اسناد مثبته عضویت (قرارداد، فیش واریزی) مقدور خواهد بود آن دسته از اعضایی که نمی توانند در مجمع عمومی شرکت نمایند، می توانند فردی را جهت اعمال رای وکالتاً و به نمایندگی تام الاختیار معرفی نمایند. هر عضو می تواند وکالت حداکثر ۳ نفر و غیر عضو وکالت یک نفر از اعضا را بپذیرد. جهت صدور وکالت نامه حضور وکیل و موکل به طور همزمان تا تاریخ ۱۴۰۳/۰۶/۲۱ در روزهای کاری در دفتر تعاونی الزامی است.
هیات مدیره

آگهی دعوت به مجمع عمومی عادی به طور فوق العاده شرکت توسعه داران امید (درحال تصفیه) به شماره ثبت ۱۹۱۲۲۳ وشناسه ملی ۱۰۱۰۲۳۳۱۹۱۰
بدینوسیله از کلیه سهامداران شرکت دعوت می شود تا در جلسه مجمع عمومی عادی به طور فوق العاده که ساعت

اطلاعات ۵

سه‌شنبه ۱۳ شهریور ۱۴۰۳ ۲۹ صفر ۱۴۴۶
۳ سپتامبر ۲۰۲۴ سال نودونهم* شماره ۲۸۷۵۴

چهارسو
ALL IN ONE

چالش کمبود و فرسودگی ماشین آلات

آگهی مناقصه عمومی
نوبت دوم

شرکت سیمان ساوه (سهامی عام) در نظر دارد **خرید ۲۵۰۰۰ کیلو گرم ساچمه ریکوپراتور ۳/۸ اینچ** مورد نیاز کارخانه سیمان سفید ساوه خودرا ازطریق مناقصه عمومی خریداری نماید.
از متقاضیان واجد شرایط دعوت بعمل می‌آید تا ضمن مراجعه به دبیرخانه کارخانه سیمان خاکستری ساوه و با دریافت اسناد مناقصه از طریق سایت شرکت (www.savehcement.com)، حداکثر تا پایان وقت اداری روزدوشنبه مورخ **۱۴۰۳/۰۶/۲۶** اقدام به ارائه وتحویل پیشنهاد خود در پاکت دربسته به همراه نمونه، به نشانی: تهران - خیابان شهید مطهری - خیابان میرعماد - خیابان ۱۴ - پلاک ۱۶ - طبقه سوم خدمت سرکارخانم برهانی (نماینده حراست) نمایند.
(جهت پاسخگویی وهماهنگی لازم با شماره تماس داخلی **۰۸۶۴۵۲۲۱۴۰۹** تماس حاصل فرمایید.)

شرکت سیمان ساوه (سهامی عام)

آگهی مناقصه عمومی

شرکت سیمان ساوه (سهامی عام) در نظر دارد **محلول کمک سایش مورد نیاز کارخانه سیمان سفید و سیمان خاکستری** ساوه خودرا از طریق مناقصه عمومی خریداری نماید.
از متقاضیان واجد شرایط دعوت به عمل می‌آید تا ضمن مراجعه به دبیرخانه کارخانه سیمان خاکستری ساوه و با دریافت اسناد مناقصه از طریق سایت شرکت (www.savehcement.com)، حداکثر تا پایان وقت اداری روزدوشنبه مورخ **۱۴۰۳/۰۶/۲۶** اقدام به ارائه وتحویل پیشنهاد خود در پاکت دربسته به نشانی: تهران - خیابان شهید مطهری - خیابان میرعماد - خیابان ۱۴ - پلاک ۱۶ - طبقه سوم خدمت سرکارخانم برهانی (نماینده حراست) نمایند.
(جهت پاسخگویی وهماهنگی لازم با شماره تماس داخلی **۰۸۶۴۵۲۲۱۴۰۶** تماس حاصل فرمایید.)

شرکت سیمان ساوه (سهامی عام)

آگهی مناقصه عمومی

شرکت سیمان ساوه (سهامی عام) در نظر دارد **هفت ردیف گلوله آسیاب سیمان، سیمان خاکستری** ساوه خودرا از طریق مناقصه عمومی خریداری نماید.
از متقاضیان واجد شرایط دعوت بعمل می‌آید تا ضمن مراجعه به دبیرخانه کارخانه سیمان خاکستری ساوه و با دریافت اسناد مناقصه از طریق سایت شرکت (www.savehcement.com)، حداکثر تا پایان وقت اداری روزدوشنبه مورخ **۱۴۰۳/۰۶/۲۶** اقدام به ارائه وتحویل پیشنهاد خود در پاکت دربسته به نشانی: تهران - خیابان شهید مطهری - خیابان میرعماد - خیابان ۱۴ - پلاک ۱۶ - طبقه سوم خدمت سرکارخانم برهانی (نماینده حراست) نمایند.
(جهت پاسخگویی وهماهنگی لازم با شماره تماس داخلی **۰۸۶۴۵۲۲۱۴۰۶** تماس حاصل فرمایید.)

شرکت سیمان ساوه (سهامی عام)

آگهی مناقصه عمومی

شرکت سیمان ساوه (سهامی عام) در نظر دارد **شش تیپ زیگمنت کارخانه سیمان خاکستری (مطابق مشخصات فنی پیوست)** ساوه خودرا از طریق مناقصه عمومی خریداری نماید.
از متقاضیان واجد شرایط دعوت بعمل می‌آید تا ضمن مراجعه به دبیرخانه کارخانه سیمان خاکستری ساوه و با دریافت اسناد مناقصه از طریق سایت شرکت (www.savehcement.com)، حداکثر تا پایان وقت اداری روزشنبه مورخ **۱۴۰۳/۰۶/۲۴** اقدام به ارائه وتحویل پیشنهاد خود در پاکت دربسته به نشانی: تهران - خیابان شهید مطهری - خیابان میرعماد - خیابان ۱۴ - پلاک ۱۶ - طبقه سوم خدمت سرکارخانم برهانی (نماینده حراست) نمایند.
(جهت پاسخگویی وهماهنگی لازم با شماره تماس داخلی **۰۸۶۴۵۲۲۱۴۰۴** تماس حاصل فرمایید.)

شرکت سیمان ساوه (سهامی عام)

آگهی مناقصه عمومی

شرکت سیمان ساوه (سهامی عام) در نظر دارد **یک دستگاه نوار اصلاح کننده مسیر پاکت به همراه کیسه تمیز کنوفن هوادهی کارخانه سیمان خاکستری** ساوه خودرا از طریق مناقصه عمومی خریداری نماید.
از متقاضیان واجد شرایط دعوت بعمل می‌آید تا ضمن مراجعه به دبیرخانه کارخانه سیمان خاکستری ساوه و با دریافت اسناد مناقصه از طریق سایت شرکت (www.savehcement.com)، حداکثر تا پایان وقت اداری روزشنبه مورخ **۱۴۰۳/۰۶/۲۴** اقدام به ارائه وتحویل پیشنهاد خود در پاکت دربسته به نشانی: تهران - خیابان شهید مطهری - خیابان میرعماد - خیابان ۱۴ - پلاک ۱۶ - طبقه سوم خدمت سرکارخانم برهانی (نماینده حراست) نمایند.
(جهت پاسخگویی وهماهنگی لازم با شماره تماس داخلی **۰۸۶۴۵۲۲۱۴۰۹** تماس حاصل فرمایید.)

شرکت سیمان ساوه (سهامی عام)

آگهی مزایده عمومی
مورخ: ۱۴۰۳/۰۶/۱۳ روزنامه اطلاعات

۱) نام و نشانی مزایده گزار: شرکت کشت و صنعت و دامپروری پگاه فارس به نشانی استان فارس، شهرستان مرودشت کیلومتر ۱۸ جاده مرودشت - سد درودزن تلفن ۰۹۴۲۶۰۰۲۸۳۲ داخلی ۲۳۶
۲) موضوع مزایده:
شرکت کشت و صنعت و دامپروری پگاه فارس در نظر دارد، نسبت به «مشارکت در کاشت حدود ۵۵۰ هکتار اراضی کشاورزی (به صورت کشت آبی و دیم) از تاریخ ۱۴۰۳/۰۷/۱۶ به مدت یک سال شمسی به همراه تحویل یک حلقه چاه» از طریق برگزاری مزایده عمومی اقدام نماید. بدینوسیله از کلیه متقاضیان ارجمند دعوت می نماید جهت دریافت اسناد مزایده به آدرس شرکت واقع در استان فارس - شهرستان مرودشت - کیلومتر ۱۸ جاده مرودشت - سد درودزن مراجعه و جهت کسب اطلاعات بیشتر با شماره همراه ۰۹۳۳۹۰۵۹۸۴۳ آقای دکتر نوراتماس حاصل فرمایند.
مدارک مورد نیاز جهت تحویل اسناد مزایده: معرفی نامه ممهور به مهر و امضای مجاز و تعهدآور متقاضی به همراه کارت شناسایی معتبر جهت اشخاص حقوقی و کارت شناسایی معتبر (کارت ملی) جهت اشخاص حقیقی.
۳) سپرده تضمین شرکت در مزایده مبلغ ۱،۵۰۰،۰۰۰،۰۰۰ ریال (یک میلیارد و پانصد میلیون ریال) تعیین می گردد.
۴) آخرین مهلت دریافت اسناد مزایده پایان وقت اداری روز دوشنبه مورخ ۱۴۰۳/۰۶/۱۹ می باشد.
۵) آدرس دریافت اسناد: کلیه متقاضیان که تمایل به شرکت در مزایده دارند می توانند به منظور دریافت اسناد مزایده به آدرس شرکت واقع در استان فارس، شهرستان مرودشت کیلومتر ۱۸ جاده مرودشت - سد درودزن (شرکت کشت و صنعت و دامپروری پگاه فارس) مراجعه نمایند.
۶) آخرین مهلت ارائه پیشنهادات پایان وقت اداری روز شنبه مورخ ۱۴۰۳/۰۶/۳۱ می باشد.
۷) تاریخ بازگشایی پاکت های الف، ب و ج مزایده گران، راس ساعت ۱۰:۰۰ صبح روز یکشنبه مورخ ۱۴۰۳/۰۷/۰۱ در محل قانونی شرکت کشت و صنعت و دامپروری پگاه فارس می باشد.
۸) به پیشنهادات فاقد امضاء، مخدوش، مشروط، مبهم، ناقص و پیشنهادهایی که پس از انقضای مهلت مقرر واصل شود مطلقاً ترتیب اثر داده نخواهد شد.
۹) هزینه های مربوط به درج آگهی روزنامه و یا سایر هزینه های برگزاری مزایده به عهده برنده مزایده می باشد.
۱۰) شرکت کشت و صنعت و دامپروری پگاه فارس در رد و یا قبول یک یا کلیه پیشنهادات مختار می باشد.
۱۱) درج این آگهی هیچ گونه تعهدی برای مزایده گزار ایجاد نخواهد نمود.

شرکت کشت و صنعت و دامپروری پگاه فارس

آگهی مزایده عمومی
مورخ: ۱۴۰۳/۰۶/۱۳ روزنامه اطلاعات

۱) نام و نشانی مزایده گزار: شرکت کشت و صنعت و دامپروری پگاه فارس به نشانی استان فارس، شهرستان مرودشت کیلومتر ۱۸ جاده مرودشت - سد درودزن تلفن ۰۹۴۲۶۰۰۲۸۳۲
۲) موضوع مزایده:
شرکت کشت و صنعت و دامپروری پگاه فارس در نظر دارد، نسبت به فروش حدود ۳۰۰ راس گوساله نر شیرخوار همچنین حدود ۶۰ راس ماده گاوه حذفی اختیاری درجه یک از طریق برگزاری مزایده عمومی اقدام نماید. بدینوسیله از کلیه متقاضیان ارجمند دعوت می نماید جهت دریافت اسناد مزایده به آدرس شرکت واقع در استان فارس - شهرستان مرودشت - کیلومتر ۱۸ جاده مرودشت - سد درودزن مراجعه و جهت کسب اطلاعات بیشتر با شماره تلفن های ۰۹۴۲۶۰۰۲۸۳۲ داخلی ۲۱۰ و یا همراه ۰۹۱۷۳۰۳۵۶۲۶ (آقای مهندس نقی پور) تماس حاصل فرمایند.
۳) مدارک مورد نیاز جهت تحویل اسناد مزایده: معرفی نامه ممهور به مهر و امضای مجاز و تعهدآور متقاضی به همراه کارت شناسایی معتبر جهت اشخاص حقوقی و کارت شناسایی معتبر (کارت ملی) جهت اشخاص حقیقی.
۴) سپرده تضمین شرکت در مزایده سپرده تضمین شرکت در مزایده فروش حدود ۳۰۰ راس گوساله نر شیرخوار ۱/۸۰۰/۰۰۰/۰۰۰ ریال - سپرده تضمین شرکت در مزایده فروش حدود ۶۰ راس ماده گاو حذفی اختیاری درجه یک مبلغ ۱/۲۰۰/۰۰۰/۰۰۰ ریال (یک میلیارد و دویست میلیون ریال) تعیین می گردد.
۵) آخرین مهلت دریافت اسناد مزایده پایان وقت اداری روز دوشنبه مورخ ۱۴۰۳/۰۶/۱۹ می باشد.
۶) آدرس دریافت اسناد: کلیه متقاضیان که تمایل به شرکت در مزایده دارند می توانند به منظور دریافت اسناد مزایده به آدرس شرکت واقع در استان فارس، شهرستان مرودشت کیلومتر ۱۸ جاده مرودشت - سد درودزن (شرکت کشت و صنعت و دامپروری پگاه فارس) مراجعه نمایند.
۷) آخرین مهلت ارائه پیشنهادات پایان وقت اداری روز شنبه مورخ ۱۴۰۳/۰۶/۳۱ می باشد.
۸) تاریخ بازگشایی پاکت های الف، ب و ج مزایده گران، راس ساعت ۱۰:۰۰ صبح روز یکشنبه مورخ ۱۴۰۳/۰۷/۰۱ در محل قانونی شرکت کشت و صنعت و دامپروری پگاه فارس می باشد.
۹) به پیشنهادات فاقد امضاء، مخدوش، مشروط، مبهم، ناقص و پیشنهادهایی که پس از انقضای مهلت مقرر واصل شود مطلقاً ترتیب اثر داده نخواهد شد.
۱۰) هزینه های مربوط به درج آگهی روزنامه و یا سایر هزینه های برگزاری مزایده به عهده برنده مزایده می باشد.
۱۱) شرکت کشت و صنعت و دامپروری پگاه فارس در رد و یا قبول یک یا کلیه پیشنهادات مختار می باشد.
۱۲) درج این آگهی هیچ گونه تعهدی برای مزایده گزار ایجاد نخواهد نمود.

شرکت کشت و صنعت و دامپروری پگاه فارس

(آگهی مناقصه شماره ۱۰۲۰/۱)
شرکت ترانسفورماتور توزیع زنگان

در نظر دارد از طریق مناقصه نسبت به تأمین لوله روغن نمای هرمتیک اقدام نماید. لذا، از شرکت ها و تأمین کنندگان واجد شرایط و دارای سوابق مرتبط درخواست می گردد در صورت تمایل به همکاری با شماره تلفن ۳۳۷۹۱۵۴۱_۰۲۴ تماس حاصل نموده و حداکثر تا ساعت ۱۰ روز سه شنبه مورخ ۱۴۰۳/۰۶/۲۰ نسبت به تحویل حضوری و یا از طریق پست اسناد مناقصه اقدام نمایند.
لازم به ذکر است جهت دسترسی به مدارک و شرایط شرکت در مناقصه می توانید به سایت این شرکت به آدرس ذیل مراجعه فرمایید:
WWW.TTZCO.COM
(هزینه چاپ آگهی به عهده برنده مناقصه می باشد)
آدرس: زنجان، کیلومتر ۴ جاده تهران، جنب شرکت ایران ترانسفو
شرکت ترانسفورماتور توزیع زنگان (واحد خرید و سفارشات)

(آگهی مناقصه ۱۰۲۱/۱)
شرکت ترانسفورماتور توزیع زنگان

در نظر دارد از طریق مناقصه نسبت به تأمین رنگ الکترواستاتیک اقدام نماید. لذا، از شرکت ها و تأمین کنندگان واجد شرایط و دارای سوابق مرتبط درخواست می گردد در صورت تمایل به همکاری با شماره تلفن ۳۳۷۹۱۱۸۸_۰۲۴ تماس حاصل نموده و حداکثر تا ساعت ۱۰ روز دوشنبه مورخ ۱۴۰۳/۰۶/۱۹ نسبت به تحویل حضوری و یا از طریق پست اسناد مناقصه اقدام نمایند.
لازم به ذکر است جهت دسترسی به مدارک و شرایط شرکت در مناقصه می توانید به سایت این شرکت به آدرس ذیل مراجعه فرمایید:
WWW.TTZCO.COM
(هزینه چاپ آگهی به عهده برنده مناقصه می باشد)
آدرس: زنجان، کیلومتر ۴ جاده تهران، جنب شرکت ایران ترانسفو
شرکت ترانسفورماتور توزیع زنگان (واحد خرید و سفارشات)

(آگهی مناقصه ۱۰۲۲/۱)
شرکت ترانسفورماتور توزیع زنگان

در نظر دارد از طریق مناقصه نسبت به تأمین ورق آهن تخت اقدام نماید. لذا، از شرکت ها و تأمین کنندگان واجد شرایط و دارای سوابق مرتبط درخواست می گردد در صورت تمایل به همکاری با شماره تلفن ۳۳۷۹۱۱۸۸_۰۲۴ تماس حاصل نموده و حداکثر تا ساعت ۱۰ روز دوشنبه مورخ ۱۴۰۳/۰۶/۱۹ نسبت به تحویل حضوری و یا از طریق پست اسناد مناقصه اقدام نمایند.
لازم به ذکر است جهت دسترسی به مدارک و شرایط شرکت در مناقصه می توانید به سایت این شرکت به آدرس ذیل مراجعه فرمایید:
WWW.TTZCO.COM
(هزینه چاپ آگهی به عهده برنده مناقصه می باشد)
آدرس: زنجان، کیلومتر ۴ جاده تهران، جنب شرکت ایران ترانسفو
شرکت ترانسفورماتور توزیع زنگان (واحد خرید و سفارشات)

جدول

۲۵۱۴۴

غلامحسین باغبان

طراح جدول

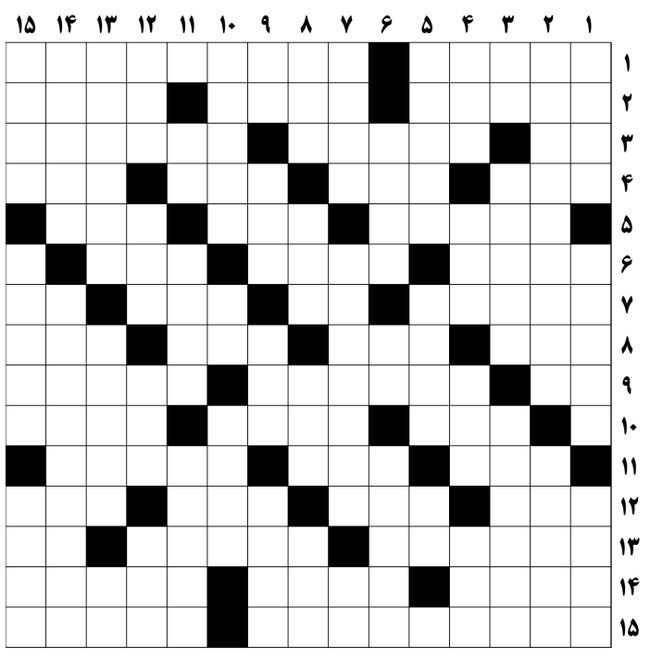

افقی:

۱- اختر - بانوی نویسنده کانادایی برنده جایزه نوبل ۲۰۱۳ و مولف «زندگی عزیز»
۲- تفاوت و فرق - همنشین بزرگان - صفحات داخلی روزنامه
۳- غذای نذری - زبانی، شفاهی - کم کم
۴- کشت به امید باران - رفیق مشهدی - عصای حروف - یار «متل»
۵- منسوب به قهرمان کربلا - آداب و رسوم - ماشین پنبه پاک کنی
۶- یگانه - پساوند از آموختن - بالا
۷- ویروس منحوس - گونه - آفرینش - خبر افشاگرانه
۸- سرشوی گیاهی - سستی و نرمی - گردش کودکان - ماه آخر پاییز
۹- اشاره دور - وسایل خانه - بندری در اوکراین
۱۰- خالی - نزدیک الیگودرز - شهری در یزد
۱۱- شانه و دوش - پساوند ملکی، دارنده - غذای نخودآب پز
۱۲- گرم و سوزان - پیام الهی - از احادیث نبوی - ذره تجزیه ناپذیر
۱۳- چاره اندیشی ها - انتقادکننده - ریشه
۱۴- سرزمین، وطن - بسیار ستوده، از نام های پیامبر (ص) - عشقه
۱۵- فراموش کردن - استان

عمودی:

۱- مرکز فرماندهی - مساوی و مشابه - مسلما، قطعا
۲- مهر زدن یا امضاکردن - تیم فوتبال اسپانیایی
۳- کلام تنفر - پوشیده - واقع در راه و مسیر سفر
۴- جاده آهنی - هذیان - ساکن محله - عمارت
۵- شهر کرمانشاه - ژنتیکی - حرف پیروزی
۶- نژاد هندواروپایی - دوش و کتف - جای پیش نماز
۷- مادر حضرت رسول «ص» - شهر، در شهرستان اهواز - آزاده
۸- رخساره - آش فرنگی - شهر بادگیرها - یاری دهنده
۹- مساوی - عدسی - دهان خودمانی - حفر کردن
۱۰- کوه آذری - اولین سه رقمی - روز ازل
۱۱- منحنی و خمیده - نوعی تخت - دانه خوراکی که در غلاف سبز رنگی قرار دارد
۱۲- واحد برقی - گرسنگی - شتر - شیخ نشین امارات
۱۳- فاقد شایستگی - دفاع سیه چرده رئال مادرید - نت منفی
۱۴- بر زمین جاری کردن - از برنامه های پرطرفدار شبکه ورزش
۱۵- مخترع آمریکایی جت - ورق ها - کنده کاری روی چوب

پاسخ

۲۵۱۴۲

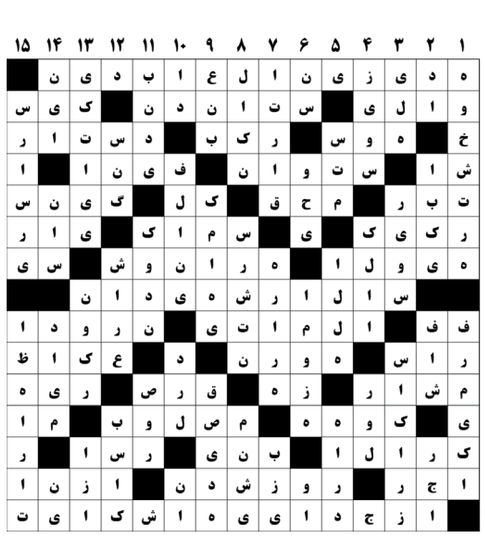

اطلاعات ۱۳۰۵
سه‌شنبه ۱۳ شهریور ۱۴۰۳ ۲۹ صفر ۱۴۴۶
۳ سپتامبر ۲۰۲۴ سال نودونهم * شماره ۲۸۷۵۴
ettelaatonline ettelaat.com

دانشگاه جندی‌شاپور

بازمانده دانشگاه جندی‌شاپور در دوران ساسانیان

دانش پزشکی در ایران باستان به نام دانشگاه گندیشاپور خوزستان پیوند استوار دارد، که ما اینک قصد نداریم در اینجا تفصیل بیشتری در این خصوص بدهیم، چه ان شاءالله در شرح مراکز و مدارس ایران قدیم طی فصل جداگانه بدان نیز خواهیم پرداخت. اما نظر به اهمیت مدرسه طبی جندی شاپور در تاریخ پزشکی، تقریباً همگی بر اساس گزارش جمال‌الدین قفطی (در تاریخ الحکماء) و بارگزاری این ابی اصیبعه (در عیون الانباء) و بعضی اشارات متفرقه دیگر، گفتارهای چندی در بیان تاریخ و آثار و مآثر آن مرکز طبی دوران ساسانی و سده‌های نخستین اسلامی نوشته‌اند. از دانشمندان خارجی صاحب مقال در این خصوص می‌توان: کلمان هوار، برودی، ابرمان، الگود، اولیری، فیلوزات، روسکا، صائیلی، محمد یحیی، براندبورگ؛ و جز اینان را یاد کرد.

اما از دانشمندان ایرانی: دکتر محمد محمدی (ملایری)، دکتر ابوتراب نفیسی، دکتر محمود نجم‌آبادی، دکتر علی‌اکبر سیاسی، دکتر ذبیح‌الله صفا، استاد محمدتقی دانش‌پژوه، غلامحسین صدری افشار؛ و جز اینان درباره دانشگاه گندیشاپور صاحب مقال باشند، که برخی از ایشان به زبان‌های اروپایی نیز نوشته‌اند.

طی سال‌های ۲۵۸ـ۲۶۰م، شاپور یکم ساسانی (۲۴۱ـ۲۷۲م) پس از پیروزی در نبرد با امپراتور روم والریانوس (۲۵۳ـ۲۵۹م) اسیران جنگی رومی و یونانی را به ساختن شهری بین شوش و شوشتر خوزستان ـ در جایگاه «شاه‌آباد» کنونی ـ واداشت که قرارگاه خود ایشان باشد؛ ولی آن را در قیاس تفضیل با انطاکیه شام «وه از اندیوشاپوهر» (= شهر شاپور بهتر از انطاکیه) نامید که در تدول ایام «وندی‌شاپور» و «گندی‌شاپور» سپس به صورت معرب «جندی‌شاپور» گفته شد. این شهر هم از بدایت امر چون گروهی از پزشکان یونانی به ساکنان آنجا پیوستند، صورت یک مرکز علمی پیدا کرد؛ و حتی گفته‌اند که شاپور فرمان داد کتاب‌های یونانی و پهلوی را در آنجا گردآورند. اما شاپور (دوم) ذوالاکتاف (۳۰۹ـ۳۷۹م) که شهر سلطنتی شوش را اقامتگاه خود قرارداد، گروهی از ایرانیان پهلوی زبان نیز در آنجا نشیمن گرفتند؛ و آنگاه که شاپور طبیب نصرانی «تیادورس» یونانی را به دربار خود فراخواند، چنان که گذشت او را گندیشاپور مستقر نمود؛ و همو «کناش» مشهور خود را همانجا در فصول طبی تقریر کرد، که پزشکان ایرانی آن را به پهلوی تحریر نمودند؛ بدین‌سان طب یونانی یا «بقراطی» در گندیشاپور باب شد و تحت مطالعه قرار گرفت.

هم از آوان تأسیس ماندگار رومی گندیشاپور، گروهی نیز مسیحیان سریانی زبان در آنجا اقامت گزیدند که شمار آنان بالمره فزونی گرفت؛ و در پی سکونت روسای مذهب نسطوری در شهرهای ایران به ویژه گندیشاپور، ناچار در آنجا نیز دیر و کلیسای نسطوریان برپا شد، که در تقسیمات منطقه‌ای به لحاظ سازمان کلیسائی، آنجا را مطران‌نشین «بیت لاپات» (بیل‌آباد) نامیدند. بدین‌سان، همزیستی دانشوران ایرانی زردشتی (پهلوی زبان) و مسیحی (سریانی زبان) و رومی (یونانی زبان) در آنجا؛ و همکاری و همکاوی‌های علمی ایشان خصوصاً تأسیس مدرسه طبی مشهور آنجا را هم از سده چهارم (م) باید دانست. اگرچه زبان یونانی در گندیشاپور هیچگاه منسوخ نشد، اصولاً آثار طبی بقراط و جالینوس و به طور کلی دانش اسکندرانی در آنجا از طریق ترجمه‌های سریانی تعلیم و ترویج گردید. به درستی گفته‌اند که میراث علم یونانی توسط نسطوریان «سریانی» از طریق مدارس «ادسا» و «نصیبین» میانرودان، به جندی‌شاپور خوزستان و از آنجا به بغداد دوران اسلامی انتقال پیدا کرد. نیز گفته‌اند که دانشگاه گندیشاپور به پیروی از دارالعلم «اسکندریه» ساخته شد؛ چه علاوه بر دانشکده پزشکی که بیمارستانی پیوسته با خود داشت، دانشکده‌ای برای نجوم و رصدخانه‌ای هم در کنار آن بود؛ و این خود نیز پیروی از دارالعلم اسکندریه را نشان می‌دهد.

اطلاق «دانشگاه» را بر مرکز علمی و مدرسه طبی جندی‌شاپور، مورخان علم از عهد خسرو انوشروان (۵۳۱ـ۵۷۹م) مصداق واقعی می‌دانند؛ زیرا که فنون علم و معارف فلسفی در زمان پادشاهی او اعتلاء و ازدهار عجیبی پیدا کرد، خود او علی رغم جنگ‌های پیاپی با رومیان، سخت به فرهنگ یونانی ـ رومی علاقه داشت؛ و بر آن بود که علوم ایشان را در ایران زمین توسعه دهد. از اینرو، شائق بود که ایران هم یک دارالعلم همانند اسکندریه داشته باشد، پس چنین دانشگاهی را در گندیشاپور پدید آورد، که در آنجا برنامه تدریس علوم اسکندرانی مجرا بود. علاوه بر آن، چنان که مشهور است، هم در زمان انوشروان دانش‌های هندی به ویژه پزشکی و داروگیاهی توسط برزویه ایرانی و هم با دعوت از اطبای هندوستان به گندیشاپور تداول پیدا کرد، مکتب‌های ایرانی و یونانی و هندی در آنجا همامیزی یافتند. در آن دانشگاه مباحث و مجادلات دینی و کلامی راه نداشت؛ و چنین برمی‌آید که از این گونه مناظرات برکنار بوده، تنها مدرسه طریق علمی خود می‌پیموده است. در آنجا نه از تأثیر کلیسای مسیحی خبری بود، نه از نفوذ موبدان زردشتی نشانه‌ای در آن یافت می‌شد؛ و نه از ادیان دیگر اثری مشاهده می‌گردیده، اینک آنچه از آموزشگاه و بیمارستان آنجا به یادگار مانده صرفاً جنبه علمی داشته، نه کلامی؛ و تعلیمات آنجا هم چنان که گذشت آمیخته‌ای از تجارب علمی و عملی ملل متمدن دنیای قدیم بوده است.

باری، توجه دانشمندان گندیشاپور کمتر به فلسفه و ریاضیات، و اما بیشتر به طب و فروع آن بوده؛ و باید گفت که بهره‌وری از تجارب ملل مختلف در آنجا مقرون با تصرفات خلاق در آنها می‌بود، چندان که بر روی هم «طب ایرانی» به گفته جمال‌الدین قفطی از «طب یونانی» کاملتر شده بود. پزشکان گندیشاپور، قوانین علاج را به مقتضای آمزجه بلاد خود مرتب و مدون می‌کردند، تا آنجا که در علوم آوازه یافتند؛ و بعضی علاج آنان را بر یونانیان و هندوان هم برتری می‌نهادند؛ زیرا ایشان فضایل هر فرقه را گرفتند و بر آنچه قبلاً استخراج شده بود چیزی افزودند و دستورها و آیین‌ها برای آنها ترتیب دادند، کتبی که حاوی تمام مطالب تازه و نیکو بود هم پدید آوردند؛ تا آن که در سال بیستم از پادشاهی انوشروان (۵۵۱م) پزشکان آنجا به دستور شاه همایشی کردند؛ و بین آنان پرسش‌ها و پاسخ‌ها جریان یافت که ثبت شد؛ و این امری مشهور است، واسطه مجلس «جبرئیل» درستبد ایران پزشک پادشاه بود. مجموعه مباحث و مسائل ایشان که تدوین شد، چنان که قفطی گوید اگر خواننده در آنها تأمل کند، بر فضل و غزارت علم آنان استدلال خواهد کرد؛ و عالمان آنجا همواره چنین بودند تا آن که منصور دوانیقی به خلافت رسید و بغداد بنا نهاد؛ پس آنگاه جورجیس بختیشوع را از علمای آنجا فراخواند... (الخ). همان طور که در جای خود یاد گردید، هیأت دانشمندان گندیشاپور خوزستان را به صورت اسم جمع «خوز» گفته‌اند، و از مجموعات طبی یا «کناش»های ایشان نیز به وصف «الخوز» تعبیر کرده‌اند. نظر به این که پزشکان ایرانی نسطوری در آنجا همچون مجمع کواکب گردآمده بودند، انجمن ایشان را خوشه «پروین» (Pleias) می‌گفتند، شاید که «کناش ثریا» فولس اجانیطی متداول در آنجا ناظر بدین معنا بوده باشد. در هر حال، دستگاه تعلیمی جندی‌شاپور محتاج آن بود که ترجمه‌های سریانی مولفات بقراط و جالینوس و دیگر آثار حکمت را بکار آورد؛ و چنین نماید که با گذشت زمان بالمره زبان یونانی دیگر کاربردی نداشت؛ و سرانجام در جندی‌شاپور نیز مانند «نصیبین» و دارالعلم‌های دیگر سریانی زبان رسمی شد. به طور کلی، پژوهشگران برای دانشگاه گندیشاپور دوران ساسانی دو دوره قائل شده‌اند: یکی دوره پیش از خسرو انوشروان که برنامه آموزشی و بیمارستان آنجا رنگ یونانی و مسیحی داشته، بیشتر پزشکان هم نسطوریان سریانی زبان بودند. اما دوره دوم که با پادشاهی انوشروان آغاز می‌شود، وضع جندی‌شاپور تغییر پیدا کرده؛ چه همانا بر اثر نهضت ملی و فرهنگی عصر آنجا نیز رنگ ایرانی به خود گرفته، زبان رسمی هم فارسی (پهلوی) شده است. البته طب یونانی ـ که کاروزران آن ایرانیان مسیحی سریانی زبان بودند، و طب ایرانی ـ که بر اساس سنن علمی مزدیسنایی تعلیم و تدریس می‌شد، در آنجا به طور مستقل ولی همدوش یکدیگر استمرار پیدا کردند؛ ظاهراً طب بقراطی (یونانی ـ سریانی) به لحاظ نظری و تشخیص علامات و امراض؛ و طب سینائی (ایرانی ـ پهلوی) از جنبه علمی و درمانگری و داروشناسی همکنار بوده‌اند. از اینروست که گفته‌اند داروگری و گیاهشناسی در آموزشگاه گندیشاپور کاملاً ایرانی و همانا دور از نفوذ یونانی بوده است.

سرانجام، دانش‌آموختگان دانشگاه گندیشاپور را وزیران ایرانی دستگاه خلافت عباسی «برمکیان» به بغداد فراخواندند؛ و به روزگار مأمون عباسی «بیت‌الحکمه» معروف یا دانشگاه بغداد به طرز و برگرته آموزشگاه گندیشاپور بنیاد گرفت. جندی‌شاپور که خود میراث‌دار دانش ایران و یونان و اسکندریه و هند بود، در نوزایی فرهنگی و علمی ایران در عصر طلائی تمدن اسلامی سهمی در خورد و نمایان ایفاء کرد. ما که معتقدیم، چنان که مکرر یادآور شده‌ایم، مکتب طبی گندیشاپور همانا خود دنباله و در تداوم مکتب طبی باستانی «سینائی» مغانی مادستان ایران زمین بوده است.

مقاله

توضیح و نقدی بر «شرح اصطلاحات تصوف» و یادی از مرحوم دکتر سید صادق گوهرین

شرح ناتمام...

دکتر سید صادق گوهرین در سال ۱۲۹۳ در تهران به دنیا آمد. در اوان نوجوانی در مدرسه‌های علمیه، اقدسیه و ادب به روش سنتی به تحصیل صرف و نحو عربی پرداخت. و دوره متوسطه را در کالج آمریکایی به انجام رساند. و در سال ۱۳۱۶ در رشته‌های ادبیات فارسی و فلسفه از دانشسرای عالی لیسانس گرفت. وی از آن پس، ضمن تدریس در دبیرستان‌ها، در دوره دکترای ادبیات فارسی به ادامه تحصیل پرداخت و در مقطع دکترا، کتاب «فرهنگ لغات و تعبیرات مثنوی» در ۹ جلد را به عنوان پایان‌نامه به نگارش درآورد. در سال ۱۳۲۱ بخدمت دبیری درآمد و از سال ۱۳۳۱ برای تدریس زبان و ادبیات فارسی به دانشکده ادبیات دانشگاه تهران فراخوانده شد و تا سال ۱۳۴۶ در آن دانشکده در مقام استادی تدریس می‌کرد.

دکتر سید صادق گوهرین بیشتر ایام عمر خود را صرف تدریس دروس ادبی و عرفان و نیز تربیت دانشجویان کرد و شاگردان فراوانی پرورش داد. برخی دیگر آثار او از این قرارند: پیر جنگی، داستان بهرام گور، شرح اصطلاحات تصوف و شیخ صنعان، تصحیح منطق الطیر عطار نیشابوری انتشارات بنگاه ترجمه و نشرکتاب. زندگینامه مختصری از وی در این مقاله نیز آمده است.

صادق گوهرین، سرانجام در ۶ آذر ۱۳۷۴ در ۸۱ سالگی درگذشت. پیکر او در بهشت زهرای تهران قطعه ۶۶، ردیف ۹۰، شماره ۱۱ به خاک سپرده شد. خداوند رحمتش کناد. این نوشته، توصیف و شناختی از اثر مفصل او، شرح اصطلاحات تصوف است و نیز توضیحی درباره سوابق و تاریخچه این نوع نگارشهای لغوی و تعلیمی در میان صوفیه و عارفان.

مرضیه سلیمانی
نویسنده و مترجم

گفتگو ادبی

کمتر زمینه‌ای در علوم و فرهنگ ایرانی، همچون عرفان و تصوف، بالنده و پرمنبع بوده و آثار متعدد و ژرفی میراث گذارده و بر جای نهاده است. در حقیقت، کیفیات مختلفی از فکر و موضوعات و وقایع و احوال شخصی و روحانی، در قالب فرهنگی گسترده بازنموده و بازآفرینی شده و به دست ما رسیده است. این فرایند، نه در طول زمانی محدود، بلکه طی قرن‌ها و بیش از یک هزار سال، در کوران تحول و تکامل پخته شده و مرزهای دور و بعیدی یافته است. گاه اعتلایی معنوی داشته، گاه کیفیتی اسکولاستیکی و مدرسی یافته و گاه دچار زوال و انحطاطی عظیم بوده است. این گونه، تصوف همچون وجودی تاریخی و پر ابهام زیسته و از دیوارهای زمان گذشته تا شمایل و آداب و زبان‌های خاصی به خود گرفته و ایده‌ها و سلسله‌های خاصی را پذیرفته و معرفی کرده و سرانجام مجموعه کثیر و کم‌نظیری از اصطلاحات را در قالب‌های ادبی و حکمی و تأویل پذیر عرضه کرده است.

یک زمینه قدیمی و بسیار مهم در عرصه تصوف و دانش‌های عرفانی، شروح و توضیحات مصطلحات و بسط غوامض مفاهیم و اصطلاحات خاص و فنی در این حوزه بوده است. این هم یک نوع پارادوکس محسوب می‌شده؛ چرا که ظاهراً اساس تصوف بر تجربه‌های شخصی و شهود سالک و ستر سّر و امثالهم استوار است، اما برون داد آموزشی و توضیحی در همه این امور، از شطح و شرح شطح صوفیان تا حکایات در احوال و کرامات و اقوال عارفان تا خلق آثار جاودانه و بی‌زمان ـ همچون مثنوی مولوی و فتوحات ابن عربی ـ همواره تداوم داشته و هنوز این سلسله خلق و نوشتن و آموزش دادن منقطع نشده است.

در زبان فارسی و به طور کلی در فرهنگ ایرانی، در آمیختن تصوف و عرفان با ادب و شعر پارسی، وضع پیچیده تری به وجود آورده و غموض و ابهامات مفاهیم صوفیانه را چندین و چند بار ژرف‌تر ساخت. در حقیقت، انبساطی در کمیت و کیفیت آن به وجود آمد و به تدریج حوزهٔ اصطلاحات کلاسیک تصوف، چنان وسعت یافت که جمع و احصای آن دشوار می‌نمود.

کتب کهن و منظم تصوف، نظیر آثار مکی و سلمی یا خرگوشی یا هجویری یا قشیری و امثالهم، در مصطلحات محدودی به بحث پرداخته و احوال و مقامات را همراه با مقدمات و نتایج آن بررسی می‌کردند. گاه مباحثی نیز در فتوت و آداب و تاریخ بدان افزوده و عمق مدرسی و تحلیل ژرف خود را نیز در ضمن آن ارائه می‌کردند، اما هر چه از دوره کلاسیک دورتر می‌شویم، بر حجم اصطلاحات افزوده و از نظم کلاسیک آن کاسته می‌شود. گویی با عمومی‌تر شدن تصوف و استقبال عامهٔ مردم از آن، نیاز به گشایش مضامین و مفاهیم افزایش یافته است. همچنان که آداب و شیوه‌ها و سلسله‌های طریقت و مکان‌ها و مشایخ صوفیه نیز با دوران اولیه و سابق قابل مقایسه نیست و چندین و چند برابر شده است.

فرهنگ نگاری تصوف و شرح و توضیح اصطلاحات مربوط بدین طریقه، یک رسم و عادت دیرینه در میان ایشان بوده است. ماهیت تأویل پذیر و چند وجهی اصطلاحات عرفانی، عامه مردم و علاقمندان را کنجکاو می‌کرد و به تفحص وا می‌داشت تا از کم و کیف معانی و مرموزات تصوف سردر بیاورند. مشایخ و معلمان برجسته نیز در پاسخ به همین درخواست‌ها، شروع به نگارش و تفهیم و آموزش همین مسائل می‌نمودند. در دوران کلاسیک، از اواخر قرن دوم تا اواخر قرن پنجم هجری قمری، طرف خطاب مشایخ در کتب و آثارشان، عمدتاً شاگردان تصوف یا سالکان طریقت بود. اما با تعمیم اصطلاحات و ورود گستردهٔ تصوف به شعر و ادب، یا پای نهادن شعر به اقلیم عرفان، یک باره انقلابی رخ داد و موضوعات و مفاهیم و مباحث مورد علاقهٔ صوفیان، ماهیتی عمومی یافت و مورد توجه و علاقهٔ اغلب مردم قرار گرفت.

از این زمان به بعد، البته فرهنگ نگاری صوفیان هم وضع دیگری به خود گرفت و دیگر اختصاص به مفاهیم معدود نداشت و منحصر به حالات و مقامات و چند موضوع و شیوه و حکایت خاص نبود. دایره تأویل چنان وسعتی یافته بود که هر امکان و واژه و مفهوم و موضوعی را می‌شد در ضمن آن مورد بحث و بررسی و تأویل بر طبق روش صوفیانه قرارداد. البته نباید پنداشت که این کار هیچگونه مرز و ضابطه‌ای نداشته و نوعی آنارشی یا هرج و مرج بر آن حاکم بوده است. خیر، در حصر زمان‌های خاص، و در محدودهٔ اقلیم‌های مختلف، با توجه به سوابق و شرایط فرهنگی در میان هر یک از اقوام و جوامع ایرانی، شیوه و زبان و ذائقه خاصی پدید آمده و تثبیت شده است. مرشدها و مشایخ و آموزگاران متعددی در هر خطه و هر زمان ظهور کرده و در اثبات و تثبیت یا نفی و تنفیذ تصوف سخن گفته و مطالبی نوشته‌اند.

تصوف غرب و شرق و مرکز و شمال و جنوب ایران تفاوت‌هایی دارد و نیز تصوف در کوهستان‌ها و میان عشایر و روستائیان با مردمان شهرنشین متفاوت است. مردم فرودست و عادی در شهرها عمدتاً به نوعی تصوف فتوتی متمایل بوده‌اند و مردم طبقه متوسط و مالداران به نوعی تصوف ادبی و متاهل و اهل مدرسه و علما نیز به کیفیتی زاهدانه یا کلاسیک بر اساس متون درجه اول عرفان تمایل داشته‌اند. گاهی نیز ماهیتی حکمی و فلسفی بدان داده و اصلاً آن را با کلام و حدیث و فلسفه درآمیخته و معجون حکمت متعالیه را خلق کرده‌اند تا از آسیب مخالف و تضادمیان مشرب‌های مختلف اعتقادی و روش‌های متغایر معرفتی در عرصهٔ «کشف و جستجوی حقیقت» بکاهند.

اینکه نتایج و ثمرات این همه تکاپو و آفرینش فکری و معنوی چه بوده یا ارزش آن چه اندازه بوده است، به بحث ما مربوط نیست. معهذا می‌توان گفت که این بخش از فرهنگ ایرانی، غیرقابل چشم‌پوشی است و برای درک ماهیت تمدن و شخصیت و هویت ما ایرانیان، ارزشی زایدالوصوف دارد.

در دوره‌های اخیر، برخی از دانشوران و نویسندگان برجسته، ضمن کارهای دیگری که انجام می‌دادند، به اصطلاحات تصوف نیز پرداخته و آثاری در این عرصه خلق کردند. از قدما نیز کسانی بدین کار اهتمام کرده بودند که مهم‌ترین آنها جرجانی بود و در اثر معروفش «تعریفات»، تعدادی از اصطلاحات مهم صوفیان را شرح داده بود. حاجی خلیفه در دوران اخیر چنین کرد و در دایره‌المعارف معروفش به نام «کشف الظنون» گسترشی بیشتر به موضوع داد. پس از پدیدآمدن نهادهای دانشگاهی در کشورهای اسلامی، بسیاری از محققان نیز در این عرصه وارد شده و آثار باارزشی منتشر کردند. در گذشته، شروح و فرهنگنامه‌های خاص تصوف، توسط اهل عرفان و صوفیان برجسته‌ای همچون روزبهان و عراقی نوشته شده بود. بعدها توسط افرادی نه در این سطح، همچون پوشنجی و شرف‌الدین رامی و صاحب مرآت عشاق همین کار دنبال شد و یک سنت وسیع و گسترده پدید آمد.

در دوران جدید، دانشمند فقید اتحاد جماهیر شوروی سابق، یوگنی ادواردویچ برتلس، قدم‌های شایسته‌ای در این راه برداشت و سپس هانری کربن، حکیم شهیر فرانسوی با گرایشی قاطع به حکمت اشراق چنین کرد و مردانی همچون علامه قزوینی و علامه فروزانفر نیز آثاری بی‌نهایت مهم در ضمن کارهای دیگر خود خلق کردند. اینان، البته فرهنگنامه خاصی به صورت کلاسیک تألیف نکردند، اما بخش زیادی از آثارشان در شرح و وصف واژگان تخصصی عرفان و تصوف و دقایق تاریخی و رفع ابهامات آن بود. در روزگار ما نیز نجیب مایل هروی و نصرالله پورجوادی با اهتمامی ویژه در این زمینه قلم و قدم زده و آثار بسیار باارزشی را تصحیح یا تألیف کرده و چندین فرهنگنامه کوچک درباره تصوف را در اختیار ما نهاده‌اند. همچنین ابهامات و مسائل و مشکلات زیادی را در حوزه این موضوع و مطالعات مربوط بدان رفع کرده و زدوده‌اند. سعی همگی البته مشکور و مأجور است.

اما پیشگام بزرگ و واقعی در حوزه فرهنگ‌نویسی اصطلاحات تصوف در روزگار معاصر را می‌باید مرحوم استاد دکتر سید صادق گوهرین دانست. وی با همتی چشمگیر و حوصله‌ای مثال‌زدنی، طی چند دهه موفق شد دو کتاب مفصل و چندین جلدی در این حوزه تألیف کند که هر دو در زمرهٔ مهم‌ترین مراجع تصوف‌پژوهی در روزگار ما محسوب می‌شود.

سید صادق گوهرین، متولد ۱۲۹۳ خورشیدی، در اوان شباب و نوجوانی به مدارس علمیه رفت و صرف و نحو عربی و علوم مرسوم حوزوی خواند، سپس تحصیلات ابتدایی و متوسطه را به اتمام رساند و موفق شد به دانشسرای عالی راه یابد. در این مرکز دانشگاهی، توانست در رشته‌های فلسفه و ادبیات فارسی تحصیل کند و لیسانس بگیرد. گوهرین سپس به تدریس در دبیرستان‌ها و ادامه تحصیل در دانشگاه تهران پرداخت. وی با نگارش کتاب مرجع و مفصل «فرهنگ لغات و تعبیرات مثنوی» در ۹ جلد به عنوان پایان‌نامه دکتری، فارغ‌التحصیل شد و دانشگاه تهران همان اثر را منتشر کرد.

مرحوم استاد گوهرین در این رساله که شاید مهم‌ترین و مفصل‌ترین اثر او به حساب آید، به ترتیب الفبا، لغات، اصطلاحات، تعبیرات عرفانی، مجازات، اصطلاحات نجومی، طبی، قرآنی، حدیثی، بلاغی و ... را که در مثنوی معنوی مولوی آمده، شرح کرده و هر ترکیب و اصطلاحی را در محل دقیق آن بیان داشته است. مرحوم استاد گوهرین معلمی برجسته بود و اغلبی از ایام عمر خود را مصروف تربیت شاگردان و راهنمایی دانشجویانش می‌کرد. به لحاظ پژوهش و تألیف نیز مردی پرکار و باهمت بود و آثار فراوانی تصحیح و تالیف و منتشر کرد. از جمله، کتاب بیوگرافیک معروفش دربارهٔ ابوعلی سینا به نام «حجه الحق ابوعلی سینا» و نیز: «پیرچنگی»، حکایاتی از مثنوی، مقدمه‌ای بر شمس الحقایق و داستان بهرام گور.

گوهرین عطارشناسی برجسته بود که «اسرارنامه» و «منطق الطیر» حکیم عطار نیشابوری را تصحیح کرد و با مقدمه و تعلیقات سودمند به چاپ رساند. در مزایای چاپ «منطق الطیر» گوهرین همین بس که تا پیش از تصحیح استاد محمدرضا شفیعی کدکنی، مهم‌ترین و بهترین تصحیح و مرجع موثق رجوع به «منطق الطیر» بود. مرحوم استاد دکتر سیدصادق گوهرین، در روز ششم آذرماه ۱۳۷۴ خورشیدی در سن ۸۱ سالگی درگذشت.

به جز آثاری که ذکر کردیم، مرحوم گوهرین کتاب مفصل ده جلدی دیگری نیز به نام «شرح اصطلاحات تصوف» تألیف کرده که مفصل‌ترین و معروف‌ترین فرهنگنامه تصوف در روزگار ما و مرجع منحصربه‌فرد و پرفایده‌ای در این زمینه است. این اثر از انتشارات زوار در سال ۱۳۸۸ منتشر کرده و البته به عنوان اثری چاپ اول! حال آن که که این اثر در سال ۱۳۷۶ توسط همان ناشر منتشر شده بود و چند جلد آن نیز سال‌ها قبل، یک بار دیگر چاپ شده بود. این مسائل می‌باید حداقل در شناسنامه کتاب می‌آمد. همین چاپ اخیر نیز، با همان حروفچینی سال ۱۳۷۶ بدون تغییر مجدداً منتشر شده است. به هر حال، هیچ یک از این مسائل، از ارج و اعتبار کتاب نمی‌کاهد و مرجعیت آن را خدشه‌دار نمی‌سازد.

در این فرهنگنامه، دکتر گوهرین مقدمه‌ای مفصل و توضیحی دارد که یکصد و نوزده صفحه از ابتدای جلد یکم را در برگرفته و حاوی کلیات دیدگاه‌های نظری و توضیح در باب برخی مسائل دیگر است. اما نقصی بزرگ و عجیب دارد که ما ذکر خواهیم کرد، مولف ابتدا دربارهٔ پایه و اساس تصوف و اشتقاق لغت سخن گفته و ریشه‌های کهن آن در دین و تاریخ و عقاید را کاویده است و به این نتیجه رسیده که ریشهٔ عرفان و تصوف را نه در عقاید هندوان و زردشتیان کهن و بودائیان و ... بلکه باید در اصل و منابع و تاریخ و متون اسلامی، خاصه قرآن کریم و سیره نبوی و شیوه حیات و معارف علوی جستجو کرد. خاصه که امام علی (ع) سرسلسله یکتای همه فرق و گروه‌ها و سلاسل صوفیه است و همه جا از او و از او به مثابه پرچم و نماد زهد و پرهیز و راستی و سلوک در راه حقیقت و جهاد و حکمت نام برده‌اند.

سپس مباحثی در نسبت و قربت تشیع و تصوف آمده در اقوام کهن و جدید را آورده و از جمله این قول مهم و مشهور سیدحیدر آملی را که: «مآخذ این دو فرقه تشیع و تصوف و مشرب‌شان یکی است که همان قول خدای تعالی و رسول صلی‌الله علیه و آله و ائمه معصومین علیهم‌السلام است و چنان که در مقدمه این کتاب گذشت، صوفیان اصول دین را به حسب باطن از لحاظ طریقت از ائمه علیه‌السلام گرفته‌اند، همان طور که شیعه آن اصول را به حسب ظاهر یعنی از لحاظ شریعت از ائمه خویش دریافته داشته‌اند.» (جامع‌الاسرار، ص ۲۲۲۱).

در این مسئله، یعنی نسبت تشیع و تصوف، مطلب تازه‌ای البته در نوشته استاد گوهرین نیست، اما یکی دو مستند تازه دارد که در آثار سابق، از جمله کتاب‌های معروف دکتر کامل مصطفی الشیبی به نام «الصله بین التصوف و التشیع» و «الفکر الشیعی والنزعات الصوفیه». نیامده است. پس از این بحث، گوهرین به سیاق استادان اولیه دانشگاه تهران در الهیات و ادبیات و تصوف، به سراغ نخستین صوفی می‌رود و سپس بحث در اینکه مکتب تصوف و حقیقت آن را چگونه باید توضیح داد و چیست؟ و بر همین مبنا، و با همین دیباچه، صفحه ۸۴، شرحی تاریخی و مألوف از تصوف نیز ارائه می‌کند و آن را ذیل عنوان «دگرگونی مکتب تصوف» ادامه می‌دهد. (تاص ۹۰).

سپس نکاتی در بررسی آثار صوفیان به میان می‌آورد و فرقه‌ها و طریقه‌ها و انشعابات صوفیه را ذیل ۳۴ عنوان، از «اباحتیان» تا «واقفیه» برمی‌شمارد و توضیحی درباره برخی از آنها می‌دهد که معمولاً در مکتب لغت این توضیحات یافته می‌شود و نهایتاً در سبب تألیف این کتاب و توضیحاتی مربوط بدان، مقدمه را ختم می‌کند. در روش‌شناسی، این نکته را نوشته که:

«طرز تنظیم و تدوین کتاب چنان است که در جمع‌آوری اصطلاحات صوفیان از قدیم‌ترین آثار موجود این طایفه تا قرن هفتم هجری که زمان زندگانی پربرکت مولانا و آثار گران‌بهای او از جمله مثنوی است بسنده کردم. یعنی از کتاب «الرعایه» ابی عبدالله محاسبی و «قوت القلوب» ابوطالب مکی شروع و به «مثنوی مولانا» رسانیدم و در این جمع‌آوری سعی کردم که پیوسته از پرارزش‌ترین متونی که مورد قبول مشایخ این مسلک است استفاده شود، مانند «کشف المحجوب» هجویری و «رسالهٔ قشیریه» و «طبقات الصوفیه» عبدالرحمن سلیمی و «اللمع سراج» و «اسرار التوحید» و آثار گران‌بهای خواجه عبدالله انصاری و سهروردی و عین القضاه همدانی و امام محمد غزالی و ابن عربی و روزبهان و آثار سخت پر ارزش نجم‌الدین کبری و مریدان بنامش چون باخزری و بهاء ولد پدر مولانا و سعدالدین حموی و پیروان آنان چون عزیزالدین نسفی و نجم‌الدین دایه و ده‌ها کتاب دیگر از این قبیل.

و از آن جا که بسیاری از این اصطلاحات احتیاج به شرح و توضیح بیشتری داشت، ناگزیر از کتبی چون «منازل السایرین» و «صد میدان» و «مصباح الهدایه» و «احیاناً» از آثار مشایخ بنام قرون بعد از قرن هفتم چون جامی و دیگران استفاده شد که اسامی آنان و آثارشان را در فهرست مآخذ این کتاب می‌توان مشاهده کرد... (ص ۱۱۶).

اما حکایت غریب اینکه اصلاً فهرست مآخذی در کتاب نیست. نه در جلد اول، نه در پایان جلد دهم و نه در هیچ جلد دیگری، و این همان نقص و ایراد بزرگ است که ناشر می‌باید برطرف می‌کرد. به نظر می‌رسد با مرگ مرحوم گوهرین، کتاب ناقص مانده و به تدریج واپسین مجلدات منتشر شده است. سرمایه‌گذاری بزرگ ناشر برای چاپ این اثر مفصل، ارزشمند و قابل تقدیر است، اما مگر ناشر نمی‌باید می‌کوشید تا در کمال و استکمال اثر تلاش وافی کند؟ این کتاب، حتی یک واژه‌نامه در ابتدا و انتها هم ندارد. البته چون به صورت الفبایی جدید از «آب» تا «یوم الجمعه» تنظیم شده، این کار مشکلی ایجاد نمی‌کند، جز آن که خواننده و پژوهنده می‌باید کلی جستجو کنند تا واژه را بیابند. حتی روی جلد هم مشخصات الفبایی هر جلد درج نشده است، اما توضیحات و مشخصات مآخذه منابع به هیچ وجه قابل چشم‌پوشی نیست. مثلاً گوهرین نوشته «ج ۳ نی، ص ۷۲، س ۱۲۷۲». می‌شود حدس زد که به مثنوی نیکلسون اشاره دارد و معروف است، اما مثلاً «مرآت عشاق» که متنی مندرج در ذیل یکی از کتب برتلس به نام «تصوف و ادبیات تصوف» است یا مثلاً «حیات القلوب» که در حاشیه «قوت‌القلوب» مکی چاپ شده و معلوم نیست کدام چاپ و چه سالی و در کجا، چگونه می‌باید دیده و فهمیده شود؟ همین مقدار کافی است و امیدوارم ناشر محترم که از قدیمی‌ترین ناشران فرهنگ ایران است، این نقایص را برطرف سازد، زیرا این اثر و بسیاری دیگر از آثار زوار، در زمره کلاسیک‌های فرهنگ ایران است.

شرح اصطلاحات تصوف، اثر مرحوم استاد گوهرین، در زمره آثار پیشینی و اولیه، یعنی مرجع و گردآمدهٔ منابع دست اول برای محققان و دانشجویان است. این نوع آثار، کار تحقیق را ساده و تسریع می‌کند. مولف بدون توضیحات خاص ـ جز در موارد معدود ـ عین شرح و توضیح بزرگان تصوف را آورده و آنها را به صورت پی در پی ذکر کرده، گاهی اقوال مشایخ را نیز در ذیل آن آورده و در آخیز نیز به تفصیل از مثنوی شاهد مثال آورده که تلخیص از کتاب مفصل وی، یعنی «شرح لغات و تعبیرات مثنوی» است. توضیحات و شروح، گاهی مفصل و گاهی مختصر و عمدتاً به صورت یک مقاله یا یک رساله کوتاه است که می‌تواند به عنوان ماده خام در باب هر مدخل به کار آید. این اثر بی‌تردید، کار مطالعه در مفاهیم تصوف را بسیار راحت و سهل می‌کند، اما نباید مانع از رجوع داشجویان به اصل کتاب و منابع شود.

تصوف همچون وجودی تاریخی و پر ابهام زیسته و از دیوارهای زمان گذشته تا شمایل و آداب و زبان‌های خاصی به خود گرفته و ایده‌ها و سلسله‌های خاصی را پذیرفته و معرفی کرده و سرانجام مجموعه کثیر و کم‌نظیری از اصطلاحات را در قالب‌های ادبی و حکمی و تأویل پذیر عرضه کرده است

شرح اصطلاحات تصوف، اثر مرحوم استاد گوهرین، در زمره آثار پیشینی و اولیه، یعنی مرجع و گردآمدهٔ منابع دست اول برای محققان و دانشجویان است

اطلاعات
سه شنبه ۱۳ شهریور ۱۴۰۳ ۲۹ صفر ۱۴۴۶
۳ سپتامبر ۲۰۲۴ سال نودونهم * شماره ۲۸۷۵۴
ettelaat.com ettelaatonline

درباره بیماری دیستروفی

بی رحم و پیش رونده

چند لحظه چشمانتان را ببندید و تصور کنید هرچه از دوران کودکی داشته‌اید و هرچه به دست آورده‌اید مانند تحصیل، شغل، هنر و مانند آن‌ها در یک لحظه دود شود و از بین برود. تصور این حجم فشار، آن‌قدر زیاد بود که نتوانستید چشمانتان را بسته نگه دارید. پس بیماران دیستروفی چطور با رنج بیماری، ازدست‌دادن هر چیزی که دارند، مشکلات خانوادگی، اقتصادی و بی‌اعتنایی دولتمردان و سازمان‌های حمایتی و مردم دست‌وپنجه نرم می‌کنند؟

زمرد زرکش
گزارشگر

گزارش اجتماعی

بیماری دیستروفی یا دیستروفی‌های عضلانی از جمله بیماری‌های ژنتیک است که در اثر نقص ژنتیکی بروز می‌کند، بیش از پنجاه نوع مختلف دارد و یک بیماری پیش رونده است. در این بیماری، عضلات بدن رفته رفته تحلیل می‌روند که منجر به معلولیت و نقص جسمی حرکتی می‌شود. هر نوع دیستروفی با نوع دیگر آن متفاوت است و متأسفانه با طیف گسترده‌ای از بیماری‌ها روبه‌رو هستیم که هیچ درمان قطعی ندارند.

دکتر رامک حیدری، مؤسس و مدیرعامل انجمن دیستروفی ایران، چگونگی دچار شدن افراد به این بیماری در سنین مختلف را به سن نمایان شدن آن وابسته می‌داند. از نگاه او شاید کودکی سالم به دنیا بیاید، ولی بعدا دچار این بیماری شود؛ زیرا نقص ژنتیکی، مشکلی نیست که فرد درگیر آن نباشد و بعدا به یکباره به وجود بیاید. تشخیص بیماری‌های ژنتیکی از دوران جنینی هم امکان‌پذیر، اما سن نمایان شدن بیماری متفاوت است.

بدن هر انسان مانند مخزن محدودی از آب است که مصرف می‌شود تا تمام شود. سلول‌های ماهیچه‌ای بدن فرد دیستروفی هم همین طور است، یعنی در زمان تولد، مقدار محدودی ماهیچه در بدن وجود دارد، با فعالیتی که بدن انجام می‌دهد سلول‌هایی از بدن می‌میرند و سلول‌های تازه‌ای هم ایجاد نمی‌شوند، درنتیجه عضله تبدیل به چربی می‌شود؛ یعنی عضلات افرادی که با این بیماری زندگی می‌کنند کوچک‌تر می‌شوند.

در هر سنی و برای همه افرادی که گرفتار این بیماری می‌شوند، نخستین نشانه‌های آن، تنبل شدن بدن است: فرد نمی‌تواند راحت بدود، در زمان بلند شدن از زمین، فِرز نیست و باید با دستش جایی را بگیرد یا دستش را روی زانویش بگذارد، همچنین برای بالا رفتن از پله مجبور است از دیوار یا نرده کمک بگیرد. اینها علایم هشداردهنده است، اما تشخیص اولیه با یک آزمایش ساده آنزیم کبدی در خون مشخص می‌شود که نشان‌دهنده تخریب عضله است. در مرحله بعد، نوار عصب ـ عضله گرفته می‌شود تا تشخیص دهند که بیماری دیستروفی هست یا نه، اما باز هم نمی‌توانند نوع آن را تشخیص دهند. اگر پزشک مغز و اعصاب، متبحر باشد با توجه به شجره خانوادگی، شرایط جسمی بیمار و سن شروع بیماری، می‌تواند تشخیص اولیه بدهد و آزمایش ژنتیک بر طبق حدس اولیه پزشک انجام می‌شود؛ زیرا این بیماری آن‌قدر گستردگی دارد که ممکن است فرد مجبور شود سه تا چهار بار آزمایش را تکرار کند.

بیماری دیستروفی از نظر ژنتیک آن‌قدر پیچیده است که ممکن است به راحتی قابل تشخیص نباشد. تشخیص اولیه که همان ابتلا به بیماری است، سخت نیست، اما تشخیص ثانویه که بیماری از چه نوعی است و تشخیص افراد ناقل برای نسل بعد، دشوار و پیچیده است.

تعداد بیمارانی که درگیر نوع حاد این بیماری هستند، بیشتر از افرادی است که نوع ضعیف‌تر را می‌گیرند. این بیماری طیف گسترده‌ای دارد که سن بروز، نحوه وراثت و تأثیرگذاری هر یک در عضلات متفاوت است.

منشأ بیماری دیستروفی

آیا این بیماری ژنتیک فقط از طریق پدر و مادر منتقل می‌شود یا از طریق ژن نهفته هم امکان سرایت دارد؟ دکتر حیدری می‌گوید: منشأ این بیماری هم بستگی به نوع بیماری دارد، در بعضی از انواع بیماری، مادر ناقل است و فرزندان پسر مبتلا می‌شوند و فرزندان دختر، ناقلان نسل بعد هستند. این بیماری وابسته به کروموزوم است؛ به همین دلیل است که دختران، ناقل و پسران مبتلا می‌شوند؛ البته در بعضی از گونه‌ها ژن نهفته است و پدر یا مادر یا هردو ناقل هستند. گاهی پدر یا مادر خودشان درگیر بیماری هستند و با هر کس که ازدواج کنند، فرزندانشان مبتلا می‌شوند؛ پس می‌توانیم بگوییم هم اتوزومال غالب دارد، هم مغلوب و هم وابسته به جنس.

وی درباره این که بیماری دیستروفی تا چه اندازه توانایی‌های فرد مبتلا از او می‌گیرد می‌گوید: عضلات افراد مبتلا به این بیماری، رفته رفته کوچک می‌شوند و به همان نسبت توانایی‌هایشان کم و کمتر می‌شود تا اندام‌ها به کلی از کار می‌افتند و فرد به معلولیت جسمی ـ حرکتی مبتلا می‌شود. در نوع حاد دیستروفی، ممکن است ریه، قلب، روده، عضلات داخلی و حتی پلک‌های چشم تحلیل بروند؛ روی هم‌رفته با توجه به تعداد بیماران و این که نوع حاد آن شایع‌تر است، یک بیماری مهلک و کشنده به حساب می‌آید.

افراد زمانی که دچار ضایعه نخاعی می‌شوند، توانمندی‌هایشان در حد مشخص باقی می‌ماند؛ برای مثال افراد ضایعه‌دیده نخاعی، از یک زمان به بعد باید از ویلچر استفاده کنند یا از دستانشان بیشتر کمک بگیرند و حتی می‌توانند برای استفاده از ماشین‌های عادی از دستانشان استفاده کنند، اما بیماران دیستروفی هم دست‌ها و هم پاهایشان تحلیل می‌رود و این تحلیل مدام پیش می‌رود و فرد می‌داند که سال دیگر، توانایی امسال را نخواهد داشت و نیازش به حمایت، هر روز بیشتر می‌شود. یک فرد ممکن است در جوانی راه برود، دانشگاه را تمام کند و وارد بازار کار شود، اما کم‌کم توانمندی‌هایش را از دست می‌دهد، بی‌کار می‌شود و چون پذیرش بیماری در یک مرحله اتفاق نمی‌افتد و مراحل متعدد پذیرش جدید دارد، بنابراین، افراد زیادی تاب نمی‌آورند و در خود فرو می‌روند و از لحاظ روانی دچار انزوا و فروپاشی روحی می‌شوند.

چگونگی تشخیص بیماری

مدیرعامل انجمن دیستروفی ایران، این پرسش را که آیا پیش از ازدواج یا فرزنددار شدن راهی برای تشخیص این بیماری وجود دارد، چنین پاسخ می‌دهد: اگر مادری ناقل باشد و از ناقل بودن خود هم اطلاع نداشته باشد، با آزمایش پیش از ازدواج تشخیص داده نمی‌شود؛ زیرا آزمایش‌های پیش از ازدواج، بسیار پیش‌پاافتاده است. اگر کسی بخواهد آزمایش ژنتیک بدهد ـ که هزینه آن برعهده خودش است ـ در صورتی که این بیماری در خانواده‌ای سابقه نداشته باشد، باز هم نمی‌توانند ناقل بودن هیچ‌یک از این بیماری‌ها را به راحتی تشخیص دهند. پس آزمایش، زمانی سودمند است که مورد بیماری در خانواده وجود داشته و آزمایش‌های ژنتیک قبلا روی افراد خانواده انجام شده و نوع بیماری هم تشخیص داده شده باشد تا فردی که می‌خواهد آزمایش ناقل بودن بدهد، با استناد به بیماری بستگان، بتواند درخواست آزمایش ژنتیک را برای همان بیماری بدهد. با این آزمایش هم فقط بیماری‌های آشکار را می‌توان تشخیص داد، نه بیماری‌های نهفته دیگر را.

لازم نیست همه افراد تست ناقل بودن بدهند یا در ازدواج دقت کنند یا از ازدواج فامیلی منع شوند یا در دوران جنینی آزمایش بدهند، بلکه تنها به خانواده‌های پُرریسک توصیه می‌شود که آزمایش بدهند. تنها راه پیشگیری از این بیماری هم سقط قانونی جنین است. تا پیش از ۱۶ هفتگی قابل تشخیص است و در صورت مشخص شدن بیماری، به صورت قانونی دستور سقط درمانی داده می‌شود.

دکتر حیدری معتقد است این بیماری درمان ندارد، بلکه تنها می‌توان با قرص‌های تقویتی، مکمل‌های غذایی، کاردرمانی و آب‌درمانی، به صورت مستمر و مادام‌العمر از پیشروی آن جلوگیری کرد. از نظر او در آینده شاید با کمک ژن‌درمانی، روش درمانی فراگیری کشف شود، اما اکنون هیچ راه درمانی ندارد.

کمبودهای حمایتی

حیدری با بیان این نکته که با همه رنج‌های جسمی و روحی و هزینه‌هایی که بر این بیماران تحمیل می‌شود، جز انجمن دیستروفی، نهادهای دولتی مانند وزارت بهداشت و سازمان بهزیستی، هیچ‌گونه حمایتی از آن‌ها نمی‌کنند، یادآوری می‌کند هزینه آزمایش ژنتیک بسیار بالاست. بخشی از این هزینه به اضافه تجهیزات پزشکی مانند ویلچر، ویلچر برقی، بالابر، تخت برقی، تشک مواج، ونتیلاتور، پالس اکسی‌متر و هزینه‌های دیگر توسط انجمن دیستروفی تأمین می‌شود. برای مثال ممکن است به یک بیمار حدود پانصد میلیون تومان دستگاه داده شود تا در گوشه‌ای از خانه‌اش یک آی‌سی‌یو داشته باشد و هزینه تعمیر این دستگاه‌ها که خیلی هم بالاست با انجمن است.

وی می‌افزاید: انجمن در بخش آموزش هم به کودکان کمک می‌کند. همچنین از نظر ژنتیکی به خانواده‌ها آموزش می‌دهیم تا بدانند این بیماری چه نوع است و چطور باید از آن پیشگیری کنند. پزشکان متبحر را معرفی می‌کنیم تا بیماران تحت نظر آنان باشند. اگر به عمل جراحی یا کاردرمانی نیاز داشته باشند و ساکن استان‌های دیگر باشند، در طول درمان به آنان اسکان می‌دهیم. به تازگی یک مرکز کاردرمانی راه‌اندازی شده که همراه با آموزش به خانواده است. از این آموزش‌ها فیلم گرفته می‌شود و در گروه واتس‌آپ و سایت برای افرادی که نمی‌توانند به کلاس‌ها بیایند، قرار داده می‌شود تا بتوانند از آموزش‌ها استفاده کنند.

از نظر مدیرعامل انجمن دیستروفی، جای خوشحالی نیست که این کار توسط انجمن انجام می‌شود، زیرا درست است که «ان.جی.او»ها بازوی دولت به حساب می‌آیند اما با این کار، از دولت سلب مسئولیت می‌شود.

پیامدهای اجتماعی دیستروفی

حیدری می‌گوید: چون بیشتر گرفتارشدگان این بیماری، کودکان و نوجوانانند، اولین ضربه روحی روانی بر آنان، ترک تحصیل است. متأسفانه آموزش و پرورش ما هیچ تعریفی از کودکان دارای معلولیت ندارد و نگرش مردم و آموزش و پرورش نسبت به این کودکان نادرست است. در حال حاضر حدود ۹۰ درصد از کودکان دیستروفی در مقطع دبستان ترک تحصیل کرده‌اند که نمی‌توانیم راحت از کنار این عدد بگذریم؛ چون بدون اغراق، این یک فاجعه بزرگ است. درحالی که خودشان شوق ادامه تحصیل دارند. پس از ترک مدرسه، ابتدا ممکن است در خانه با کمک پدر، مادر یا یکی از بستگان درس بخوانند و پایان سال امتحان بدهند، اما همین موضوع احتمالا باعث می‌شود یکی دیگر از اعضای خانواده نیز خانه‌نشین شود. برای مثال، مادری که شاغل بوده حالا برای نگهداری از کودکش باید در خانه بماند و به این ترتیب، اقتصاد خانواده لطمه می‌بیند. از سوی دیگر، قاعده بر این است که کودکان در جمع هم‌سالان خود باشند و کودکی کنند، ولی وقتی امکانات رفاهی و حمایتی در میان نباشد، این گروه از بیماران نمی‌توانند به فضاهای اجتماعی و گروه‌های همسالان خود بپیوندند؛ درنتیجه منزوی می‌شوند. متأسفانه کودکانی داریم که به مدت شش تا هفت ماه از خانه بیرون نمی‌آیند و ما ناچار می‌شویم برنامه یا جشنی برپا کنیم تا به این بهانه آن‌ها را از خانه بیرون بیاوریم. پارک‌ها هم محیط مناسب‌سازی‌شده و وسایل بازی مناسب ندارند. نگاه مردم و کودکان دیگر هم نگاه بدی است و در این زمینه نیاز به فرهنگ‌سازی گسترده‌ای داریم. زمانی که در کارگاه‌های آموزشی از کودکان می‌پرسیم چند بار در ماه به پارک می‌روند، پاسخ تلخی می‌شنویم. بیشتر آن‌ها اصلا تمایلی به پارک رفتن ندارند، زیرا مردم و حتی همسالانشان به آنان بد نگاه می‌کنند و کم‌کم این کودکان از جامعه جدا شده، از زندگی دور می‌افتند، زندگی عادی را از دست می‌دهند و فقط با بیماری سروکله می‌زنند.

دکتر رامک حیدری، مؤسس و مدیرعامل انجمن دیستروفی ایران: هرچه بیماری در سن بالاتر خود را نشان دهد، روند پیشرفت آن کندتر است و در سن کمتر، شتاب پیشرفت بیماری بیشتر می‌شود

آگهی دعوت سهامداران به مجمع عمومی عادی به‌طور فوق‌العاده شرکت خدمات معادن کوه‌شکن (سهامی خاص)
ثبت شده به شماره ۲۰۲۰۷۶ و شناسه ملی ۱۰۸۲۰۰۶۸۲۴۴
بدینوسیله از کلیه سهامداران محترم شرکت دعوت می‌شود تا در جلسه فوق که راس ساعت ۱۰ صبح روز دوشنبه مورخه ۱۴۰۳/۶/۲۶ در آدرس زیر تشکیل می‌شود، حضور به هم رسانند. تهران: خیابان فرصت شیرازی، بعد از تقاطع دکتر قریب، پلاک ۸۳ واحد 14B
دستور جلسه: (۱) استماع گزارش هیئت مدیره و بازرس قانونی (۲) تصویب تراز و حساب سود و زیان سال مالی ۱۴۰۲ و پاداش هیئت مدیره (۳) انتخاب هیئت مدیره و بازرسین (۴) انتخاب روزنامه کثیرالانتشار شرکت (۵) انتخاب دارندگان حق امضای اوراق بهادار و تعهدآور (۶) سایر موارد
هیئت مدیره شرکت

اطلاعیه شرکت آهن مکان سهامی خاص
به شناسه ملی ۱۰۱۰۱۳۸۱۳۷۱
بدینوسیله به اطلاع کلیه اعضای محترم می‌رساند با عنایت به مذاکرات متعدد با شهرداری و متعاقباً جلسات متعدد با اعضای محترم مقرر گردید در مهلت مقرر تعیین شده (۱۴۰۳/۰۶/۲۰) نسبت به پرداخت جریمه تخلفات ساختمانی موضوع ماده صد قانون شهرداری و عوارض موضوع ماده ۷۷ قانون شهرداری ها اقدام گردد. بدیهی است در صورت عدم توجه به خواسته شرکت و عدم پرداخت مبالغ مرقوم، لیست تمرد کنندگان به شهرداری اعلام می‌گردد که خسارات این امر متوجه افراد مذکور خواهد بود.
هیئت مدیره شرکت آهن مکان

«آگهی مزایده»
شرکت آموزش مطالعات و مشاوره سیاحتی گردشگران بنیاد در نظر دارد نسبت به اجاره بوفه دانشگاه از طریق برگزاری مزایده عمومی اقدام نماید. قیمت پایه ۸۰/۰۰۰/۰۰۰ ریال اجاره بوفه دانشگاه برای مدت یکسال شمسی بدینوسیله از کلیه متقاضیان محترم دعوت به عمل می‌آید جهت بازدید از تاریخ ۱۴۰۳/۰۶/۱۷ لغایت ۱۴۰۳/۰۶/۲۴ از ساعت ۹ الی ۱۶ با شماره تلفن ۲۷۲۰ داخلی ۳۰۱ تماس بگیرند.

آگهی مزایده (نوبت اول)
فروش محصول ذرت علوفه‌ای واحد رحیم‌آباد استان اصفهان
شرکت کشت و صنعت شهید مطهری (سهامی خاص) در نظر دارد محصول ذرت علوفه‌ای در سطح **۱۵ هکتار از اراضی رحیم آباد واقع در استان اصفهان، شهرستان شاهین شهر به وزن تقریبی حدود ۹۰۰ تن را بصورت سرپا و وزنی (میزان فروش وزن نهایی محصول برداشت شده می باشد)** را از طریق برگزاری مزایده عام به فروش برساند. متقاضیان می‌توانند برای **دریافت اسناد مزایده** در روزهای اداری از تاریخ درج آگهی تا روز چهارشنبه مورخ ۱۴۰۳/۰۶/۲۱ به یکی از دو آدرس **۱) دفتر مرکزی:** تهران، خیابان مفتح شمالی، پلاک ۲۳۴، طبقه اول واحد بازرگانی **۲) دفتراصفهان:** استان اصفهان، شاهین شهر - ورودی پل گز به سمت پالایشگاه، بعد از زیر گذر - سمت جاده اختصاصی شرکت شهید مطهری مراجعه و یا از سایت شرکت به آدرس **www.Kesht- sanat.ir** قسمت مزایده‌ها و مناقصه‌ها دریافت نمایند.
مهلت و محل تحویل پاکت پیشنهاد قیمت: تا ساعت ۱۵ روز چهارشنبه مورخ ۱۴۰۳/۰۶/۲۱ به دفتر واحد اصفهان به آدرس فوق، و تا ساعت ۱۰ صبح روز شنبه مورخ ۱۴۰۳/۰۶/۲۴ به دفتر مرکزی شرکت در تهران به آدرس فوق
زمان و محل بازگشایی پاکت: ساعت ۱۱ روز شنبه مورخ ۱۴۰۳/۰۶/۲۴ در دفتر مرکزی شرکت به آدرس فوق
میزان سپرده شرکت در مزایده: مبلغ ثابت ۱،۰۰۰،۰۰۰،۰۰۰ ریال (معادل صد میلیون تومان) **بصورت یکی از روشهای قید شده در فرم شرایط** می باشد.
* برای کسب اطلاعات بیشتر و بازدید از باغ با شماره تلفن‌های ۸۸۸۴۳۶۹۷ داخلی ۱۱۴ واحد بازرگانی و شماره همراه ۰۹۱۵۵۵۲۷۹۵۵ آقای مهندس کلیدری تماس حاصل نمایید.

آگهی مزایده (نوبت اول)
فروش سردرختی محصول زیتون کنسروی و روغنی واحد بدراق و اوبه پلنگ واحد گلستان
شرکت کشت و صنعت شهید مطهری (سهامی خاص) در نظر دارد **محصول زیتون روغنی و کنسروی واحد های بدراق و اوبه پلنگ استان گلستان به مساحت حدود ۸۰ هکتار بصورت سردرختی** را از طریق برگزاری مزایده عمومی به فروش رساند. متقاضیان می توانند برای **دریافت اسناد مزایده** در روزهای اداری از تاریخ درج آگهی تا صبح روز چهارشنبه مورخ ۱۴۰۳/۰۶/۲۱ به یکی از دو آدرس ۱) **دفتر مرکزی:** تهران، خیابان مفتح شمالی، پلاک ۲۳۴، طبقه اول واحد بازرگانی ۲) **دفتر واحد گلستان:** استان گلستان، شهر خان ببین، جاده سعدآباد - کیلومتر ۸ روستای ارازگل اراضی شرکت کشت و صنعت شهید مطهری مراجعه نمایند و یا از سایت شرکت به آدرس www.Kesht-sanat.ir قسمت مزایده‌ها و مناقصه‌ها دریافت نمایند.
مهلت و محل تحویل پاکت پیشنهاد قیمت: تا ساعت ۱۵ روز چهارشنبه مورخ ۱۴۰۳/۰۶/۲۱ به دفتر واحد گلستان به آدرس فوق، و تا ساعت ۱۰ صبح روز شنبه مورخ ۱۴۰۳/۰۶/۲۴ به دفتر مرکزی شرکت در تهران به آدرس فوق.
زمان و محل بازگشایی پاکت: ساعت ۱۲ روز شنبه مورخ ۱۴۰۳/۰۶/۲۴ در دفتر مرکزی شرکت به آدرس فوق
سپرده شرکت در مزایده: مبلغ ثابت طبق جدول ذیل به صورت واریز به حساب شرکت و یا چک بانکی و یا ضمانت نامه بانکی خواهد بود.

ردیف	نام قطعه	سطح مثمرحدودی (هکتار)	مبلغ سپرده شرکت در مزایده برای هر قطعه - ریال
۱	بدراق	۵۰	۱،۰۰۰،۰۰۰،۰۰۰
۲	اوبه پلنگ	۳۰	۳،۰۰۰،۰۰۰،۰۰۰

* برای کسب اطلاعات بیشتر و بازدید از باغ با شماره تلفن های ۸۸۸۴۳۶۹۷ داخلی ۱۱۴ واحد بازرگانی و شماره همراه ۰۹۱۱۲۷۶۴۸۴۴ آقای مهندس آقچلی تماس حاصل نمایید.

فراخوان ارزیابی کیفی مناقصه گران نوبت اول — شماره مناقصه: ۱۴۰۳/۰۱
شرکت پتروشیمی آریا در نظر دارد نسبت به انتخاب پیمانکار صلاحیتدار و واجد شرایط جهت واگذاری "عملیات اجرای احداث یک باب سوله به مساحت حدود ۲۰۰۰ متر" واقع در استان سیستان و بلوچستان منطقه آزاد چابهار، پیکره هشتم صنعتی، سایت پتروشیمی شهرک پتروشیمی نگین مکران به شرح ذیل اقدام نماید.
لذا بدینوسیله از کلیه شرکت های پیمانکاری که الزاما دارای پایه چهارم ابنیه و سایر مدارک معتبر ذکر شده در این فراخوان، جهت شرکت در ارزیابی کیفی دعوت به عمل می آید:
۱ - مناقصه گزار: شرکت پتروشیمی آریا
۲ - آدرس مناقصه گزار: تهران، خیابان ولیعصر (عج) بالاتر از میدان ونک، خیابان عطار، پلاک ۱۰ طبقه دوم واحد ۲۰۲
۳ - موضوع مناقصه: عملیات ساخت، حمل و احداث یک باب سوله
۴ - شرح مختصر عملیات: عملیات ساخت، حمل و احداث یک باب سوله به مساحت حدود ۲۰۰۰ متر به طور کامل همراه با تاسیسات برقی و مکانیکی براساس مشخصات، نقشه های اجرائی و مدارک و مشخصات فنی.
۵ - محل پروژه: استان سیستان و بلوچستان، منطقه آزاد چابهار، پیکره هشتم صنعتی، سایت پتروشیمی شهرک پتروشیمی نگین مکران
۶ - گواهینامه صلاحیت و زمینه تخصصی مورد نیاز: ۶ - ۱ - داشتن گواهینامه پایه چهار ابنیه از سازمان برنامه و بودجه کشور. ۲-۶. سابقه اجرا و تکمیل پروژه های مشابه ترجیحاً در منطقه.
۷ - روش انتخاب پیمانکار: انتخاب پیمانکار به روش مناقصه عمومی یک مرحله ای همراه با ارزیابی کیفی می باشد.
۸ - ارزیابی کیفی و حداقل امتیاز قابل قبول: ۸ - ۱ - کلیه شرکت کنندگان در مناقصه پس از ارزیابی کیفی و در صورت کسب حداقل امتیاز لازم، مجاز به شرکت در مراحل بعدی مناقصه می باشند. ۸ - ۲ - روش ارزیابی به صورت وزنی و بر اساس امتیازات تعیین شده صورت خواهد پذیرفت. ۸ - ۳ - حداقل امتیاز مورد قبول در ارزیابی کیفی ۶۵ می باشد.
۹ - سایر شرایط: ۹ - ۱ - سایر جزئیات و اطلاعات مربوطه در اسناد ارزیابی کیفی مندرج است. ۹ - ۲ - شرکت پتروشیمی آریا در بررسی مستندات و نیز قبول و یا رد هر یک و یا تمام مستندات ارزیابی کیفی ارائه شده توسط مناقصه گران بدون آنکه نیاز به پاسخگویی باشد، مختار است. ۱۰ - مهلت و محل دریافت اسناد ارزیابی: متقاضیان می توانند حداکثر به مدت ۷ روز کاری از زمان درج آگهی نوبت دوم برای دریافت اسناد ارزیابی کیفی به آدرس مناقصه گزار مندرج در بند ۲ فوق مراجعه نمایند.

آگهی مناقصه اجرای عملیات احداث سوله ذخیره سیمان
شرکت سیمان منددشتی (سهامی خاص) در نظر دارد اجرای عملیات احداث سوله ذخیره سیمان کارخانه سیمان منددشتی را از طریق مناقصه به پیمانکار واجد شرایط واگذار نماید. بدینوسیله از شرکت های پیمانکاری دارای سابقه در این زمینه دعوت به عمل می‌آید در صورت تمایل به شرکت در این مناقصه و براساس شرایط زیر، نسبت به ارائه رزومه به منظور دریافت اسناد مناقصه و شرکت در این مناقصه و اعلام قیمت پیشنهادی اقدام نمایند.
الف- موضوع مناقصه ـ احداث سوله ذخیره سیمان کارخانه سیمان منددشتی شامل اجرای فونداسیون، اجرای اسکلت فلزی سوله، اجرای پوشش سوله، اجرای دیوارچینی همراه با نماسازی، اجرای کفسازی.
ب- میزان کار ـ براساس فهرست بهای خاص و به‌صورت تقریبی شامل: خاکبرداری ۱۰۰۰ مترمکعب، بتن مسلح ۸۰۰ مترمکعب، آرماتوربندی ۷۰ تن، قالب بندی ۵۰۰ مترمربع، اسکلت فلزی ۱۵۰ تن، پوشش سوله ۳۲۰۰ مترمربع، دیوارچینی ۶۰۰ مترمربع. در این مناقصه تأمین کلیه مصالح مصرفی برعهده پیمانکار است.
پ- مدت اجرا ـ برابر با ۴ ماه با احتساب زمان لازم جهت تجهیز و برچیدن کار گاه.
ت- محل اجرای ـ استان بوشهر، شهرستان خورموج، ۳ کیلومتری روستای لاور شرقی، کارخانه سیمان منددشتی.
ث- کارفرما ـ شرکت سیمان منددشتی (سهامی خاص)
ج- مشاور ساختمانی ـ شرکت مهندسی مشاور اندیشه سازان صنعتی پارس (سهامی خاص)
چ- تسهیلات کارفرما ـ هیچگونه تسهیلاتی در اختیار قرار نمی گیرد و تأمین کلیه امکانات و هزینه های اجرای کار، کلاً برعهده و هزینه پیمانکار است.
ح- تضمین شرکت در مناقصه ـ ضمانتنامه بانکی به میزان ۲ میلیارد ریال.
خ- نحوه شرکت در مناقصه ـ در صورت تمایل به شرکت در این مناقصه می بایست تا تاریخ ۱۴۰۳/۰۶/۲۰ درخواست کتبی دریافت اسناد مناقصه همراه با خلاصه ای از رزومه پیمانکار و اعلام سوابق با معرفی آدرس الکترونیکی به منظور دریافت اسناد و شرکت در مناقصه، به شرکت سیمان منددشتی به آدرس الکترونیکی trade@mondcement.com اعلام و در صورت تأیید کارفرما، اسناد مناقصه در قالب فایل pdf به آدرس معرفی شده فوق ارسال خواهد شد. مهلت ارائه پیشنهاد قیمت برابر با تاریخ ۱۴۰۳/۰۶/۲۸ می باشد.

آگهی فراخوان مناقصه عمومی
سازمان اموال و املاک کوثر (بنیاد شهید و امور ایثارگران) در نظر دارد نسبت به انتخاب پیمانکار خدمات حفاظتی و مراقبتی اقدام نماید.
موضوع: انجام خدمات حفاظتی مراقبتی از املاک سازمان در کل کشور
نوع مناقصه: عمومی یک مرحله‌ای
۱- مدت قرارداد: ۱۴۰۳/۰۷/۰۱ لغایت ۳۱ / ۰۶ / ۱۴۰۴ به مدت ۱۲ ماه
۲- تضمین فرایند اجرای کار: مبلغ به عدد ۱۲/۰۰۰/۰۰۰/۰۰۰ به حروف: دوازده میلیارد ریال به صورت یک فقره چک تضمین شده بانکی، یا ضمانت نامه بانکی و یا رسید بانکی مبنی بر واریز وجه.
۳- مجوز فعالیت: رتبه ۱ فعالیت در امور حفاظتی و مراقبتی تحت نظارت پلیس پیشگیری ناجا ـ مرکز انتظام
۴- در اجرای ماده ۲ آئین نامه راهکار های افزایش حفاظت اجرائی و تقویت حسابرسی و بخش توان مالی، مناقصه‌گر در ارائه صورت های حسابرسی شده آخرین سال مالی (۱۴۰۲-۱۴۰۳) در پاکات اسناد مناقصه الزام دارد. در صورت عدم ارائه مدارک مربوط به حسابرسی مناقصه گر حذف می گردد.
۵- پاکت تحویل اسناد: از ساعت ۸ روز پنجشنبه مورخ ۱۴۰۳/۰۶/۰۸ در محل سازمان انجام می گیرد.
۶- مهلت تحویل پاکت ها: تا ساعت ۱۳ روز شنبه مورخ ۱۴۰۳/۰۶/۱۷ به حراست سازمان اموال و املاک کوثر تحویل گردد.
۷- زمان و محل گشایش پاکت ها: ساعت ۱۰ روز یکشنبه مورخ ۱۴۰۳/۰۶/۱۸ در محل سازمان اموال و املاک کوثر می باشد.
۸- صرفاً موسساتی مجاز به شرکت در مناقصه می باشند که دفاتر آنها در شهر تهران مستقر باشد.
۹- هزینه چاپ آگهی بر عهده برنده مناقصه می باشد.
ضمناً سازمان در رد یا قبول پیشنهادات مختار و به پیشنهاد هایی که با شرایط مندرج در آگهی و برگه شرایط اختلاف داشته باشد (مشروط و مبهم) ترتیب اثر نخواهد داد. جهت کسب اطلاعات بیشتر و رویت شرایط مناقصه به سامانه تدارک الکترونیکی به آدرس www.amlakkowsar.ir مراجعه یا با شماره تلفن: ۵۴۹۸۶۰۰۰-۰۲۱ داخلی ۱۰۴۵ و ۱۰۳۷ تماس حاصل فرمائید.
آدرس: تهران، خیابان گاندی جنوبی، کوچه هفدهم، پلاک ۶

آگهی دعوت به مجمع عمومی عادی به‌طور فوق‌العاده (نوبت دوم)
بنیاد غیردولتی نیکوکاری پایش سرطان
بدینوسیله از کلیه اعضای بنیاد غیردولتی نیکوکاری پایش سرطان به شماره ثبت ۴۱۴۷۶ دعوت به عمل می‌آید در جلسه مجمع عمومی عادی به‌طور فوق‌العاده (نوبت دوم) که راس ساعت ۸ صبح روز دوشنبه مورخ ۱۴۰۳/۰۶/۲۶ در نشانی: تهران ـ انتهای اتوبان صیاد شیرازی ـ بلوار اوشان (شهید مژدی) ـ پلاک ۴ ـ ساختمان کاوه برگزار خواهد شد، شرکت نمایند.
دستور جلسه:
۱ـ استماع گزارش هیأت مدیره
۲ـ استماع گزارش حسابرس و بازرس قانونی
۳ـ تصویب ترازنامه و بیلان مالی منتهی به تاریخ ۱۴۰۲/۱۲/۲۹
۴ـ ترمیم هیأت مدیره
۵ـ انتخاب حسابرس و بازرس قانونی
۶ـ انتخاب روزنامه کثیرالانتشار
۷ـ سایر موارد
هیأت مدیره ـ بنیاد غیر دولتی نیکوکاری پایش سرطان

آگهی دعوت به مجمع عمومی عادی به‌طور فوق‌العاده شرکت ساختمانی ماهدشت (سهامی خاص)
شماره ثبت ۹۶۴۶ شناسه ملی ۱۰۱۰۰۳۹۹۱۵۴
بدینوسیله از کلیه سهامداران و یا نمایندگان قانونی آنها دعوت به عمل می‌آید تا در جلسه مجمع عمومی عادی به‌طور فوق‌العاده این شرکت که راس ساعت ۸ صبح روز چهارشنبه ۱۴۰۳/۰۶/۲۸ در محل مشهد، بلوار خیام شمالی، خیابان بهارستان ۶ پروژه برج بازار، دفتر شرکت ساختمانی ماهدشت تشکیل می‌شود حضور به هم رسانند.
دستور جلسه مجمع عمومی عادی به‌طور فوق‌العاده:
ـ انتخاب اعضای هیئت مدیره
ـ تصویب صورت های مالی
ـ انتخاب بازرسان
ـ انتخاب روزنامه کثیرالانتشار
ـ سایر موارد
هیئت مدیره شرکت ساختمانی ماهدشت

آگهی مناقصه عمومی «شماره م-گ/۱۴۰۳/۱۰۳» (نوبت دوم)
شرکت فولاد آلیاژی ایران (سهامی عام)
شرکت فولاد آلیاژی ایران در نظر دارد تامین و اجرای پمپ خانه وخط لوله پساب سبز از مخزن پساب آب منطقه‌ای به مخزن واحد ۳۰ و فولاد سازی ۲ را براساس شرایط و مشخصات مندرج در اسناد مناقصه به پیمانکار واجد شرایط و دارای گرید ابنیه واگذار نماید.
متقاضیان شرکت در مناقصه می توانند بمنظور دریافت اسناد و شرایط مناقصه به سایت شرکت فولاد آلیاژی ایران به آدرس www.iasco.ir - بخش خرید و تامین کنندگان - قسمت مناقصات مراجعه نمایند و در صورت تمایل به شرکت در مناقصه مذکور می بایست، پیشنهادات خود را حداکثر تا ساعت ۱۶ روز پنجشنبه مورخ ۱۴۰۳/۰۶/۲۹ براساس شرایط مندرج در اسناد مناقصه؛ به دبیرخانه حراست شرکت واقع در محل کارخانه (یزد/جاده کنارگذر یزد-کرمان/نرسیده به پایانه باربری/کیلومتر ۲۴ جاده فولاد آلیاژی) تحویل نمایند.
متقاضیان می توانند در صورت نیاز؛ همه روزه به غیر از ایام تعطیل از ساعت ۸ لغایت ۱۷ بمنظور دریافت اطلاعات تکمیلی فنی با آقای میرکریم زاده (شماره تماسهای ۰۳۵۳۱۲۲۲۷۵۱-۰۹۱۳۳۵۸۹۹۷۳) و اطلاعات بازرگانی و نحوه ارسال و تکمیل اسناد با آقای فلاح (شماره تماسهای ۰۳۵۳۱۲۲۲۶۴۶-۰۹۱۳۲۵۶۰۳۵۹) تماس حاصل نمایند.
شرکت فولاد آلیاژی ایران - مدیریت امور خرید

آگهی برگزاری مزایده عمومی اینترنتی خودرو
شرکت ایران خودرو (خودروهای پلاکدار کارکرده و اوراقی)
مزایده شماره ۱۳-۳
شرکت ایران خودرو در نظر دارد تعدادی از خودروهای سواری پلاکدار کارکرده، و اوراقی خود را از طریق مزایده عمومی و به روش اینترنتی به فروش برساند.
زمان برگزاری مزایده:
از ساعت ۸:۳۰ الی ۱۵:۰۰ روزهای پنجشنبه مورخ ۱۴۰۳/۰۶/۱۵ لغایت روز یکشنبه مورخ ۱۴۰۳/۰۶/۱۸
آدرس محل برگزاری مزایده:
تهران، کیلومتر ۱۴ اتوبان

اطلاعات Ettelaat Newspaper ۱۳۰۵

*سه شنبه ۱۳ شهریور ۱۴۰۳*۲۹ صفر ۱۴۴۶
*۳ سپتامبر ۲۰۲۴*سال نودونهم*شماره ۲۸۷۵۴

ettelaat.com ettelaatonline

صنعت ومعدن وچالش جدی کمبود وفرسودگی ماشین آلات

درخواست متعدد فعالین صنعتی ومعدنی برای افزایش تولید یا واردات ماشین آلات ، با بروکراسی اداری وتصمیمات سلیقه ای ناکام مانده است

بخش تولید ایران؛ به معنای صنعت ومعدن مدتهاست با بحران وچالش جدی فرسودگی وکهنه بودن ماشین آلات دست وپنجه نرم می کند بااین حال وباوجود اعلام آمادگی اهالی این بخش ها برای واردات وتامین ماشین آلات، بروکراسی وتصمیمات سلیقه‌ای جلوی این امر را گرفته است.

گزارش اقتصادی

روشن است برخورداری بخش صنعت و معدن دراستفاده از ماشین آلات به روز ومدرن، باعث افزایش تولید وبهره وری خواهد شد که درنهایت به نفع اقتصاد کشور است لذا به نظر می رسد بخش دولتی باید به جای سنگ اندازی وبهانه گیری به بهانه حمایت از تولید داخل، به یاری این بخش ها بیاید.

شاید گفته شود عدم تامین ماشین آلات صنعتی ومعدنی به خاطر تحریم ها است اما این بخشی از واقعیت است چرا که فعالان صنعتی ومعدنی می گویند خود بااستفاده از ارتباطاتی که درخارج از کشور دارند قادر به خرید وتامین این ماشین آلات هستند، اما دولت نه تنها هیچ کمکی برای تامین ارز آنها نمی کند بلکه مقررات گمرکی وارزی مربوط به آنها را به طور متناوب تغییر می دهد که این امر باعث پیچیدگی وافزایش مراحل اداری وبروکراسی زمان بر واعصاب خردکن واردات می شود.

لذا آنها به قاعده" مرا به خیر تو امید نیست، شر مرسان" از دولت می خواهند فقط در کار تامین وواردات ماشین آلات صنعتی ومعدنی تسهیل گری کند وتمام.

به گفته آنها، اگر چه کارخانه ای مانند هپکو پس از فراز ونشیب های متعدد به مدار تولید بازگشته اما مقدار تولید وهمچنین فناوری آن به گونه ای نیست که نیاز امروز کشور را تامین کند ولذا راهی جز واردات؛ حتی واردات ماشین آلات کارکرده پیش پای بخش صنعت ومعدن کشور نیست.

دراین باره ،دبیر انجمن ماشین آلات معدنی و راهسازی کشور به خبرگزاری صدا وسیما می گوید: میانگین عمر ماشین آلات معدنی و راهسازی موجود کشور بیش از ۱۸ سال است که از نظر فنی و بهره وری، کاملا فرسوده ونیازمند بازسازی ونوسازی است.

عبدالرضا صالحی ادامه می دهد: بر اساس آمار هم اکنون ۱۵ تا ۱۸ هزار ماشین آلات معدنی و راهسازی در کشور وجود دارد که بخش عمده‌ای از آن ها در معادن فعال اند و طبق آمار به دست آمده، عمر میانگین ماشین آلات در کشور بالای ۱۸ سال است که از نظر فنی وبهره وری، کاملا فرسوده و مستهلک هستند.

وی اضافه می کند: فرسوده بودن ماشین آلات معدنی و راهسازی، تبعاتی از جمله بهره وری پایین، مصرف سوخت بالا، استهلاک بالا، هزینه تعمیرات بالا و افزایش آلودگی ایجاد می کند؛ به همین دلیل می توان گفت هیچ گونه صرفه اقتصادی برای استفاده از این ماشین آلات در معادن وجود ندارد.

دبیر انجمن ماشین آلات معدنی و راه سازی ،با بیان اینکه ماشین آلاتی که در معادن استفاده می شود، قابل نوسازی در شرایط فعلی نیست، تصریح می کند: دو راهکار برای حل این موضوع پیش رو داریم که یا باید تولید را گسترش دهیم یا در واردات تسریع کنیم؛ در سال گذشته با رشد تولید ۱۰۰ درصدی، ۳ هزار و ۵۰۰ دستگاه ماشین آلات تولید شد که عمده آن ها ماشین آلات مقیاس کوچک هستند و در معادن کاربرد چندانی ندارند.

صالحی خاطرنشان می کند: عمده قطعات ماشین آلات تولیدی، وارداتی هستند؛ به عبارتی حدود ۴۰ درصد از قطعات مانند قطعات آهنگری، فلزکاری و رنگ در داخل تولید می شود و بقیه مثل موتور، اکسل و سیستم هیدرولیک کاملا وارداتی است.

این مقام صنفی ادامه می دهد: زیرساخت و فناوری لازم برای تولید ماشین آلات سنگین که در معادن استفاده می شود در کشور وجود ندارد و ماشین آلاتی هم که وارد می شود عمدتا مستعمل است.

وی با اشاره به اینکه ماشین آلات معدنی به صورت غیر کارشناسی وارد می شود و این واردات تاحدودی رانت ایجاد کرده ، اظهار می کند: یکی از شرکت های بزرگ معدنی بر اساس رای تعزیرات برای تخلفی که در واردات ماشین آلات مرتکب شده بود حدود ۲ هزار و ۵۰۰ میلیارد تومان جریمه شده است.

صالحی می افزاید: ماشین آلات مستعمل عمر بالایی ندارند و جوابگوی استخراج معادن هم نیستند که این موضوع باعث کاهش بهره وری می شود بنابراین بالآوردن ماشین آلات مستعمل به بخش معدن، بهره وری کاهش پیدا می کند.

وی خاطر نشان می کند: در برنامه افق ۱۴۰۴ باید ۸۰۰ هزار تن استخراج معدنی انجام شودو این در حالی است که در بهترین حالت در سال های گذشته ۵۰۰ هزار تن استخراج شده است، بر این اساس با توجه به ماشین آلاتی که وجود دارد دستیابی به هدف ترسیم شده سخت خواهد بود.

صالحی با بیان اینکه برای تامین نیاز معادن بزرگ باید ماشین آلات سنگین صنعتی وارد کنیم، ادامه می دهد: هم اکنون وزارت صنعت به دنبال این است که تولید ماشین آلات صنعتی (چه مقیاس بزرگ و چه مقیاس کوچک) را افزایش دهد، اما افزایش تولید به دلیل شمار گان (تیراژ) پایین صرفه اقتصادی ندارد و تعداد کمی از سرمایه گذاران به دنبال سرمایه گذاری در آن هستند.

این مقام بخش خصوصی می گوید: وزارت صنعت اعلام کرده که حدود ۱۷ هزار دستگاه ماشین آلات فعال در معادن کشور داریم که این میزان بر اساس ادعای شرکت های تولیدکننده ماشین آلات بوده وواقعیت ندارد؛ چراکه میزان تولید باید براساس تحویل به مشتری باشد و وزارت صنعت باید بر اساس فاکتور فروش شرکت هاودستگاه های مشخص آمار تولید را اعلام کند.

وی تصریح می کند: برای افزایش تولید ماشین آلات راهسازی ومعدنی، برنامه ریزی شده بود شرکت هپکو را با توجه به سابقه بالای آن، احیا کنیم و در این شرکت تولیدات داخلی را گسترش دهیم؛ این گونه می توانستیم با هزینه کم و در شمار گان (تیراژ) بالا ماشین آلات سبک را تولید و ماشین آلات سنگین را وارد کنیم، اما متاسفانه این امر مهم، عملی نشده است.

رفع گره گمرکی

درهمین حال یکی از مشکلات بزرگ تولیدکنندکان صنعتی ومعدنی این است که ماشین آلاتی که با صدها مانع و دور زدن تحریم ها ازخارج به کشور وارد می شود، به دلیل مشکلاتی چون بلاتکلیفی های گمرکی وعدم تخصیص ارز در گمرکات می ماند وبه مرور زمان مستهلک شده وآسیب می بیند.

بااین حال اخیرا وزارت صنعت تدابیری برای ترخیص این ماشین آلات اتخاذ کرده که اگر به سایر بخش ها گسترش یابد، امیدوارکننده خواهد بود.

دراین باره، معاون صنایع عمومی وزیر صنعت اظهار می کند: همه ماشین آلات صنعتی موجود که از قبل وارد شده اند و در گمرکات کشور هستند، فارغ از قوانین جدید بانک مرکزی «برای آخرین بار» ترخیص می شوند.

محمد مهدی برادران ادامه می دهد: برخی از ماشین آلات در سال های گذشته ثبت سفارش شده بودند و در گمرکات کشور وجود داشتند، اما به علت محدودیت های بانک مرکزی، ترخیص آنها دچار چالش شده بود، هم اکنون بخشنامه ترخیص آنها را بانک مرکزی به وزارت صمت ابلاغ کرد.

وی می افزاید: این ماشین آلات عمدتاً مشابه داخلی ندارند و می توانند در کارخانه ها منجر به کاهش مصرف انرژی و افزایش بهره وری شوند، همچنین ترخیص این ماشین آلات درصد زیادی از موضوع فرسودگی خطوط تولید را حل می کند.

معاون صنایع عمومی وزیرصنعت تصریح می کند: واردات ماشین آلات فرآیند زمان بری است؛ از ثبت سفارش تا ساخت ماشین و حمل به کشور حدود ۲ تا ۳ سال طول می کشد تا تولیدکننده ها بتوانند ماشین آلات مورد نیاز خود را تأمین کنند. زیرا بعد از ثبت سفارش باید با شرکت های خارجی سازنده این ماشین آلات قرارداد ببندند و سازنده های خارجی مطابق سفارش، ماشین آلات را بسازند و اگر ارز مورد نیاز آنها به موقع تأمین نشود، خریدار باید به سازنده ماشین آلات خسارت بدهد.

برادران عنوان می کند: در ۳ سال گذشته خطوط تولید در صنایعی نظیر نساجی به خوبی نوسازی شدند وبیش از یک میلیارد و یکصد میلیون دلار ماشین آلات جدید برای این صنعت وارد کشور کردیم.

سرویس اقتصادی

ضرر دولت از قطع گاز پتروشیمی ها نیم میلیارد دلار

گزارش تحلیلی اتاق ایران نشان می دهد ضرر دولت از فروش گاز طبیعی به بخش خانگی و تجاری؛ به جای تأمین گاز صنعت پتروشیمی، بین ۴۱۰ تا ۵۷۴ میلیون دلار است.

به گزارش پایگاه خبری بازار سرمایه، اتاق ایران در یک گزارش تحلیلی اعلام کرد: اعمال محدودیت بر عرضه گاز طبیعی به صنعت پتروشیمی به دلیل بالا بودن شاخص شدت انرژی در ایران و از طرفی با کاهش سرمایه گذاری مجدد در پارس جنوبی و کُندشدن روند توسعه میادین جدید، شکاف میان عرضه و تقاضای گاز طبیعی در ماه های سرد سال افزایش داده است.

براین اساس، اعمال محدودیت بر عرضه گاز طبیعی در صنعت پتروشیمی غالبا برای واحدهای مصرف کننده گاز طبیعی خوراک است که سالانه قادرند حدود ۲۳ میلیون تن محصول (شامل ۸۶۹۲ هزار تن اوره و ۱۳۸۶۰ هزار تن متانول) تولید کنند و برای این امر در روزهای کاری سال (۳۳۰ روز) به ۵۵ میلیون متر مکعب در روز گاز طبیعی نیاز دارند.

بر اساس شواهد موجود، می توان برآورد کرد در وضعیت فعلی، بین ۱۱۳۹ تا ۱۵۹۵ هزار تن اوره و ۲۱۰۲ تا ۲۹۴۲ هزار تن متانول با اعمال محدودیت عرضه گاز طبیعی از دست می رود که ارزشی معادل ۸۶۱ میلیون دلار تا ۱.۲ میلیارد دلار دارد که قاعدتا این ارقام از محل صادرات و نه فروش داخلی، کسر خواهد شد و عینا به همین میزان از درآمدهای ارزی صادرات غیر نفتی می کاهد.

از طرف دیگر می توان برآورد کرد که در وضعیت فعلی، بین ۱۷۲ تا ۲۴۱ میلیون دلار میلیون دلار از سود یا ارزش افزوده مجتمع های پتروشیمی با اعمال محدودیت عرضه گاز طبیعی خوراک از دست می رود که این رقم می تواند تا ۵۱۷ میلیون دلار هم افزایش یابد.

بر اساس این گزارش، صنعت پتروشیمی به طور متوسط، روزانه ۶۶ میلیون متر مکعب در سال گاز طبیعی مصرف می کند که ۶۱ درصد از آن را برای تأمین انرژی و ۳۹ درصد دیگر را به عنوان ماده اولیه مورد استفاده قرار می دهد. لذا توقف عرضه گاز طبیعی سوخت صنعت پتروشیمی به توقف تولید کل صنعت منجر خواهد شد که لطمات جبران ناپذیری را به پیکر اقتصاد کشور وارد می کند و از این رو، محدودیت عرضه گاز طبیعی غالبا بر گاز طبیعی خوراک اعمال می شود.

درواقع با اعمال محدودیت بر عرضه گاز طبیعی به مجتمع های پتروشیمی، اولین نتیجه آن به خود دولت بازخواهد گشت زیرا دولت از درآمد ناشی از فروش گاز طبیعی با قیمت بالا به مجتمع های پتروشیمی محروم خواهد شد و گاز طبیعی آنها را با قیمت پایین به بخش های دیگر به ویژه بخش خانگی و تجاری تخصیص خواهد داد.

چنانچه اختلاف قیمت هر متر مکعب گاز طبیعی خوراک با مصارف خانگی و تجاری معادل ۱۵ سنت باشد، عدم النفع دولت از اعمال محدودیت بر عرضه گاز طبیعی خوراک مجتمع های پتروشیمی و افزایش عرضه گاز طبیعی به بخش های خانگی و تجاری میلیون ها دلار خواهد بود.

براین اساس، مشخص می شود که عدم النفع دولت ناشی از فروش گاز طبیعی به بخش خانگی و تجاری به جای تأمین گاز طبیعی خوراک صنعت پتروشیمی از ۸۲ تا ۸۲۰ میلیون دلار متغیر خواهد بود.

بر اساس شواهد موجود، می توان برآورد کرد که بین ۴۱۰ تا ۵۷۴ میلیون دلار از درآمدهای دولت از محل فروش گاز طبیعی با اعمال محدودیت عرضه گاز طبیعی از دست می رود.

با توجه به اولویت تأمین تقاضای بازار داخلی کشور، قاعدتا اعمال محدودیت عرضه گاز طبیعی خوراک در صنعت پتروشیمی تنها به کاهش صادرات اوره و متانول منجر خواهد شد و از فروش داخلی آنها کاسته نخواهد شد.

در نتیجه تمام اثر اعمال محدودیت عرضه گاز طبیعی خوراک در محصولات صادراتی مجتمع های پتروشیمی لحاظ خواهد شد.

آگهی فراخوان شماره ۰۱-۰۶-۱۴۰۳

دانشگاه علوم پزشکی و خدمات بهداشتی درمانی کاشان

دانشگاه علوم پزشکی و خدمات بهداشتی درمانی کاشان درنظردارد نسبت به واگذاری شرایط امور خرید مواد غذایی، طبخ و توزیع سلف سرویس مراکز آموزشی ـ درمانی شهید دکتر بهشتی و کارگر نژاد، متینی، نقوی، فوریت های پزشکی و سایر واحدهای تابعه دانشگاه علوم پزشکی و خدمات بهداشتی ـ درمانی کاشان براساس شرایط مندرج در اسناد مناقصه اقدام نماید. متقاضیان می بایست ضمن مطالعه کامل و دقیق اسناد و مدارک مربوطه به مناقصه، در صورت تمایل به شرکت در این مناقصه از طریق سامانه تدارکات الکترونیک دولت (ستاد) یا به سایت دانشگاه علوم پزشکی کاشان www.kaums.ac.ir مراجعه نمایند.

دانشگاه علوم پزشکی و خدمات بهداشتی درمانی کاشان

آگهی عرضه عمومی سهام

به اطلاع می رساند، شرکت سرمایه گذاری کارکنان گروه مپنا به شماره ثبت ۲۵۴۷۲۰ و شناسه ملی ۱۰۱۰۲۹۵۰۴۳۰، در نظر دارد تعداد ۹۸۰،۰۰۰ سهم معادل ۹۸ درصد از سهام تحت مالکیت خود در شرکت بازرگانی خودباوران افق آسیا (سهامی خاص) به شماره ثبت ۴۳۲۰۳۵ را به صورت یکجا از طریق مزایده عمومی واگذار نماید.

قیمت پایه فروش کل سهام عرضه شده مبلغ ۶۲،۵۶۶،۱۴۰،۰۰۰ ریال (قیمت پایه هر سهم ۶۳،۸۴۳ ریال) و شرایط تسویه ثمن معامله به صورت نقدی می باشد.

بدیهی است متقاضیان باید دارای اهلیت در خصوص صلاحیت های فنی، مدیریتی و تمکن مالی باشند.

همچنین شرکت سرمایه گذاری کارکنان گروه مپنا در رد یا قبول هر یک از پیشنهادات واصله مختار خواهد بود.

متقاضیان می توانند جهت اطلاعات بیشتر از تاریخ درج آگهی تا پایان وقت اداری روز یکشنبه مورخ ۱۴۰۳/۰۶/۱۸ به جز پنج شنبه و ایام تعطیل از ساعت ۸ الی ۱۳ به شماره تلفن ۰۲۱۲۳۱۵۳۴۵۶ تماس حاصل نمایند.

شرکت سرمایه گذاری کارکنان گروه مپنا

«آگهی مناقصه انتخاب پیمانکار برداشت وسورت حدود ۲۰۰۰ تن سیب زمینی (نوبت دوم)»

RAN.CO شماره ثبت: ۱۱۷۸۶

شرکت کشاورزی و دامپروری ران درنظردارد کلیه عملیات برداشت (شامل جمع آوری، کیسه گیری، بارگیری، حمل وتخلیه در انبار) وسورت حدود ۲۰۰۰ تن محصول سیب زمینی تولیدی خود را در سطح حدود ۶۲ هکتار ازمزارع خود در منطقه فیروزکوه ـ واحد فیروزکوه در قالب مناقصه عمومی ـ نوبت دوم (در صورت لزوم حضوری) به پیمانکار / پیمانکاران واجد شرایط واگذار نماید. متقاضیان می توانند جهت کسب اطلاعات بیشتر و جهت دریافت فرم شرایط شرکت در مناقصه به آدرس محل برگزاری مناقصه و یا به سایت شرکت به آدرس www.agriranco.ir مراجعه نمایند و یا جهت کسب اطلاعات بیشتر با شماره تلفن های مدیر بازرگانی ـ آقای البرزی تماس حاصل فرمایند.

۰۹۱۱۱۵۶۴۱۳۸ ۰۱۷_۳۲۳۲۸۰۹۵_۶

آخرین مهلت واریز سپرده وارائه پاکت پیشنهاد قیمت: پایان ساعت اداری روز چهارشنبه مورخ ۱۴۰۳/۰۶/۲۱

تاریخ وزمان برگزاری مناقصه: ساعت ۱۱ روز شنبه مورخ ۱۴۰۳/۰۶/۲۴.

محل برگزاری مناقصه: کرگان ـ خیابان ملاقاتی ـ بلوار شهید شکاری ـ جنب اداره کل شیلات ـ دفتر مرکزی شرکت.

شرکت در رد یا قبول هر یک از پیشنهادات مختار است.

شرکت کشاورزی و دامپروری ران

«آگهی مزایده فروش حدود ۳۲۰۰ تن محصول ذرت علوفه‌ای (نوبت دوم)»

RAN.CO شماره ثبت: ۱۱۷۸۶

شرکت کشاورزی و دامپروری ران درنظردارد حدود ۳۲۰۰ تن از محصول ذرت علوفه‌ای تولیدی مزارع خود را واقع در آزادشهر ـ کیلومتر ۱ جاده گنبد کاووس ـ واحد گلچشمه (به شرح اطلاعات تکمیلی مندرج در برگ شرایط مزایده) از طریق برگزاری مزایده عمومی ـ نوبت دوم به صورت کتبی (در صورت لزوم حضوری) به فروش برساند. متقاضیان می توانند جهت دریافت فرم شرایط مزایده به آدرس محل برگزاری مزایده و یا به سایت شرکت به آدرس www.agriranco.ir مراجعه و یا جهت کسب اطلاعات بیشتر با شماره تلفن های زیر (مدیر بازرگانی ـ آقای البرزی) تماس حاصل نمایند.

۰۹۱۱۱۵۶۴۱۳۸ ۰۱۷_۳۲۳۲۸۰۹۵_۶ داخلی ۲۸

آخرین مهلت واریز سپرده و ارائه پاکت پیشنهاد قیمت: پایان ساعت اداری روز چهارشنبه مورخ ۱۴۰۳/۰۶/۲۱

تاریخ و زمان برگزاری مزایده: ساعت ۱۰ صبح روز شنبه مورخ ۱۴۰۳/۰۶/۲۴.

محل برگزاری مزایده: کرگان ـ خیابان ملاقاتی ـ بلوار شهید شکاری ـ جنب اداره کل شیلات ـ دفتر مرکزی شرکت.

شرکت در رد یا قبول پیشنهادات مختار است.

شرکت کشاورزی و دامپروری ران

آگهی دعوت مجمع عمومی فوق العاده شرکت صنایع ایجاد رزمیاران (سهامی خاص) به شماره ثبت ۴۱۸ و شناسه ملی ۱۰۸۶۱۹۳۲۵۳۴

بدینوسیله از کلیه صاحبان سهام **شرکت صنایع ایجاد رزمیاران (سهامی خاص)** دعوت به عمل می آید تا در جلسه مجمع عمومی فوق العاده که در تاریخ ۱۴۰۳/۰۷/۰۷ ساعت ۹ در محل نایین ـ بلوار آیت اله خامنه ای کارخانه شاتون سازی برگزار می گردد، حضور به هم رسانید.

دستور جلسه: ـ افزایش سرمایه به یکی از طرق مندرج در قانون تجارت

هیئت مدیره

آگهی دعوت سهامداران جهت تشکیل مجمع عمومی عادی به طور فوق العاده در شرکت تولیدی وصنعتی الیاف سازان شمال (سهامی خاص)

بدینوسیله از کلیه سهامداران شرکت تولیدی وصنعتی الیاف سازان شمال (سهامی خاص) به شماره ثبت ۲۸۲ و شناسه ملی ۱۰۷۶۰۶۰۲۱۱ دعوت به عمل می آید در جلسه مجمع عمومی عادی به طور فوق العاده که ساعت ۱۸:۰۰ مورخ ۱۴۰۳/۰۶/۲۹ به آدرس: استان مازندران شهرستان جویبار، خیابان لاله طبقه همکف، کدپستی: ۴۷۷۶۱۷۳۴۶۸ تشکیل می شود، حضور به هم رسانند.

دستور جلسه مجمع عمومی عادی به طور فوق العاده: ۱ـ انتخاب بازرسین، ۲ـ سایر موارد

هیئت مدیره

آگهی فراخوان شماره ۰۲-۰۶-۱۴۰۳

دانشگاه علوم پزشکی و خدمات بهداشتی درمانی کاشان

دانشگاه علوم پزشکی و خدمات بهداشتی درمانی کاشان درنظردارد نسبت به واگذاری شرایط امور خرید مواد غذایی، طبخ غذا و توزیع در بیمارستان های سیدالشهدا(ع) و ثامن الحجج(ع) و کلیه واحدهای شهری و روستایی شبکه بهداشت شهرستان آران و بیگدل براساس شرایط مندرج در اسناد، مناقصه اقدام نماید. متقاضیان می بایست ضمن مطالعه کامل و دقیق اسناد و مدارک مربوطه به مناقصه، در صورت تمایل به شرکت در این مناقصه از طریق سامانه تدارکات الکترونیک دولت (ستاد) یا به سایت دانشگاه علوم پزشکی کاشان www.kaums.ac.ir مراجعه نمایند.

دانشگاه علوم پزشکی و خدمات بهداشتی درمانی کاشان

کشت و صنعت کارون (شرکت سهامی خاص)

آگهی مناقصه عمومی درخواست ۱۴۶-۹۰۷-۱۴۰۳-۷

شرکت کشت و صنعت کارون درنظردارد نسبت به خرید کالا طبق شرح جدول ذیل اقدام نماید. متقاضیان جهت دریافت اسناد مناقصه و اطلاعات بیشتر می توانند از تاریخ درج آگهی به جزء ایام تعطیل به مرکز شرکت (جهت توانسنجی و دریافت اسناد مناقصه) مراجعه وپاکت پیشنهاد قیمت خود را حداکثر تا پایان ساعت ۱۴ روز چهارشنبه مورخه ۱۴۰۳/۶/۲۸ منحصراً به مرکز شرکت تحویل نمایند. کلیه پیشنهادات رأس ساعت ۱۴/۳۰ همان روز در مرکز شرکت بازگشایی و قرائت خواهد شد.

ردیف	شرح کالا	مبلغ تضمین (ریال)
۱	گیربکس فلندر HISH۵B	۳۰۰/۰۰۰/۰۰۰

هزینه درج آگهی مناقصه در روزنامه برعهده برنده مناقصه می باشد، شرکت در رد یا قبول هر یک از پیشنهادات مختار می باشد.

آدرس مرکز شرکت: شوشتر، کیلومتر ۱۷ جاده قدیم دزفول ـ شرکت کشت و صنعت کارون، حوزه مدیریت بازرگانی (امور قراردادها)

تلفن: ۲ـ۳۶۲۲۲۰۷۱ـ۰۶۱ (داخلی ۲۲۱۸) فاکس: ۳۶۲۲۷۳۰۶ـ۰۶۱

دفتر اهواز: امانیه، خیابان سقراط، بین عارف ولقمان.

تلفن: ۳۳۳۳۵۸۵۰ و ۳۳۳۳۸۲۲۲ـ۰۶۱

دفتر تهران: خیابان کردستان شمالی، شیراز جنوبی ـ بن بست موسوی پلاک یک. تلفن: ۸۸۰۳۶۷۵۳ـ۰۲۱

شرکت کشت وصنعت کارون

مزایده فروش دام

شرکت کشت وصنعت ومجتمع شیر و گوشت محیاء (سهامی خاص) در نظر دارد تعدادی دام مازاد را از طریق مزایده عمومی به فروش برساند.

«پرداخت سپرده شرکت در مزایده الزامی است» متقاضیان جهت هماهنگی و بازدید از دام های مورد مزایده و دریافت برگ شرایط مزایده می توانند از تاریخ درج آگهی مزایده تا تاریخ ۱۴۰۳/۰۶/۱۷ روز شنبه به واحد گاوداری آبیک به آدرس: کیلومتر ۱۵ جاده قدیم آبیک به قزوین، جاده زرگر، مجتمع کشاورزی کوثر، گاوداری ۳۰۰۰ رأس مولدآبیک مراجعه نمایند.

مهلت ارائه پیشنهاد قیمت: تا ساعت ۱۱:۳۰ صبح روز یکشنبه مورخ ۱۴۰۳/۰۶/۱۸ خواهد بود.

جلسه مزایده: رأس ساعت ۱۱:۳۰ صبح روز یکشنبه مورخ ۱۴۰۳/۰۶/۱۸ خواهد بود.

محل برگزاری مزایده: استان قزوین، کیلومتر ۱۵ جاده قدیم آبیک به قزوین، جاده زرگر، دفتر مدیریت شرکت کشت و صنعت ومجتمع شیر و گوشت محیاء.

شماره تماس جهت هماهنگی: ۰۲۱۹۱۰۹۰۰۰۸

مدیر بازرگانی: ۰۹۳۵۷۷۸۲۹۲۵ـ۰۹۱۰۴۶۷۹۱۶۱

مناقصه ساخت سازه های فولادی (سوله) شرکت کشت ودام قیام اصفهان

شرکت کشت ودام قیام اصفهان در نظر دارد فعالیت های ذیل را از طریق برگزاری مناقصه عمومی، شامل عملیات اجرای فونداسیون، خرید مصالح، ساخت، رنگ آمیزی، حمل و نصب سازه های فلزی (سوله) به همراه پوشش های سقف آن، در روز یکشنبه ۱۴۰۳/۰۶/۲۵ به پیمانکار واجد شرایط واگذار نماید. لذا از متقاضیان دعوت می گردد جهت خرید و دریافت اسناد مناقصه در روز شنبه مورخ ۱۴۰۳/۰۶/۱۷ به دبیرخانه شرکت مراجعه و پس از تکمیل، حداکثر تا ساعت ۱۶:۰۰ روز شنبه مورخ ۱۴۰۳/۰۶/۲۴ اسناد را تحویل دبیرخانه شرکت نمایند. مناقصه در ساعت ۹:۰۰ صبح روز یکشنبه مورخ ۱۴۰۳/۰۶/۲۵ در محل دفتر شرکت به آدرس: اصفهان - جاده تهران مقابل پلیس راه کیلومتر ۹ جاده دهق و علویجه برگزار و برنده در همان روز تعیین خواهد گردید.

شماره تلفن تماس: ۰۳۱-۴۵۳۰۵۱۰۳ ۰۹۱۳۳۶۰۵۹۵۰: شماره تماس کارشناس آقای موسوی فرد

جدول مشخصات تقریبی سازه های فولادی (سوله)

ردیف	نوع جایگاه	ابعاد بیرونی (متر)	وزن تقریبی سازه (کیلوگرم)	پوشش سقف (مترمربع)	نوع پوشش سقف
۱	جایگاه دام خشک	۱۷۷,۵*۴۰,۳	۱۴۵,۰۰۰	۷,۴۵۰	ساندویچ پانل سقف
	مجموع	۷۱۵۰ مترمربع	۱۴۵,۰۰۰	۷,۴۵۰	

مناقصه خرید لوله پلی اتیلن ونوار آبیاری (تیپ)

شرکت کشت وصنعت ومجتمع شیر و گوشت محیاء (سهامی خاص) در نظر دارد عملیات خرید لوله های پلی اتیلن و نوار آبیاری مورد نیاز طرح آبیاری ۱۵۰ هکتاری تحت فشار در قسمت زراعت واحد آبیک خود واقع در شهرستان آبیک استان قزوین را از طریق برگزاری مناقصه عمومی به افراد واجد شرایط واگذار نماید.

موضوع مناقصه:

عبارتست از خرید لوله پلی اتیلن و نوار آبیاری (تیپ) به مقادیر جدول ذیل و مشخصات فنی ذکر شده در اسناد مناقصه

ردیف	شرح	مقدار	واحد
۱	لوله پلی اتیلن ۱۱۰ میلیمتری -6atm-PE80 به صورت کلاف ۱۰۰ متری	۱۶۰۰۰	مترطول
۲	لوله پلی اتیلن ۱۶۰ میلیمتری -6atm-PE100 به صورت شاخه ۱۲ متری	۹۶۰۰	مترطول
۳	لوله پلی اتیلن ۲۰۰ میلیمتری -6atm-PE100 به صورت شاخه ۱۲ متری	۵۰۰۰	مترطول
۴	لوله پلی اتیلن ۲۵۰ میلیمتری -6atm-PE100 به صورت شاخه ۱۲ متری	۳۱۰۰	مترطول
۵	لوله پلی اتیلن ۳۱۵ میلیمتری -6atm-PE100 به صورت شاخه ۱۲ متری	۲۵۰	مترطول
۶	نوار آبیاری ۱۶ میلیمتری وضخامت ۱۷۵ میکرون، دبی ۲ لیتر در ساعت با فواصل آبدهی ۲۰ سانتیمتر	۱،۴۰۰،۰۰۰	مترطول
۷	نوار آبیاری ۱۶ میلیمتری وضخامت ۱۷۵ میکرون، دبی ۲ لیتر در ساعت با فواصل آبدهی ۳۰ سانتیمتر	۱،۰۰۰،۰۰۰	مترطول

زمان فروش اسناد: از تاریخ چاپ آگهی تا تاریخ ۱۴۰۳/۰۶/۱۷

مهلت تحویل اسناد: تا پایان وقت اداری روز شنبه ۱۴۰۳/۰۶/۱۷

تاریخ بازگشایی پاکت پیشنهادات: ۱۴۰۳/۰۶/۱۸ روز یکشنبه ساعت ۱۴:۰۰

آدرس محل فروش اسناد، تسلیم پیشنهادات، برگزاری مناقصه و اجرای پروژه: استان قزوین، کیلومتر ۱۵ جاده قدیم آبیک به قزوین، جاده روستای زرگر، مجتمع کشاورزی کوثر، شرکت کشت وصنعت ومجتمع شیر و گوشت محیاء (سهامی خاص). فروش اسناد به صورت حضوری و اینترنتی در واحد اداری به آدرس فوق خواهد بود. متقاضیان محترم می توانند با تماس با شماره ذیل اطلاعات لازم در خصوص نحوه دریافت اسناد مناقصه را کسب نمایند.

مناقصه گزار در رد یا قبول یک یا تمامی پیشنهادات در هر یک از مراحل مختار است.

مبلغ ضمانتنامه شرکت در مناقصه ۳،۰۰۰،۰۰۰،۰۰۰ که باید به دستگاه مناقصه گزار تسلیم شود.

تلفن تماس جهت اخذ اسناد: ۰۹۳۳۹۴۳۴۲۲۵ و ۰۲۱۹۱۰۹۰۰۰۸

تلفن تماس جهت سوالات فنی: ۰۹۱۲۷۸۸۳۱۷۰

کشت و صنعت کارون (شرکت سهامی خاص)

آگهی مناقصه عمومی درخواست ۱۴۷-۹۰۷-۱۴۰۳-۷

شرکت کشت و صنعت کارون درنظردارد نسبت به خرید کالا طبق شرح جدول ذیل اقدام نماید. متقاضیان جهت دریافت اسناد مناقصه و اطلاعات بیشتر می توانند از تاریخ درج آگهی به جزء ایام تعطیل به مرکز شرکت (جهت توانسنجی و دریافت اسناد مناقصه) مراجعه وپاکت پیشنهاد قیمت خود را حداکثر تا پایان ساعت ۱۴ روز چهارشنبه مورخه ۱۴۰۳/۶/۲۸ منحصراً به مرکز شرکت تحویل نمایند. کلیه پیشنهادات رأس ساعت ۱۴/۳۰ همان روز در مرکز شرکت بازگشایی و قرائت خواهد شد.

ردیف	شرح کالا	مبلغ تضمین (ریال)
۱	اسکربیر دیسچارج وتاپ گام (۷۸ عدد)	۳۰۰/۰۰۰/۰۰۰

هزینه درج آگهی مناقصه در روزنامه برعهده برنده مناقصه می باشد، شرکت در رد یا قبول هر یک از پیشنهادات مختار می باشد.

آدرس مرکز شرکت: شوشتر، کیلومتر ۱۷ جاده قدیم دزفول ـ شرکت کشت و صنعت کارون، حوزه مدیریت بازرگانی (امور قراردادها)

تلفن: ۲ـ۳۶۲۲۲۰۷۱ـ۰۶۱ (داخلی ۲۲۱۸) فاکس: ۳۶۲۲۷۳۰۶ـ۰۶۱

دفتر اهواز: امانیه، خیابان سقراط، بین عارف ولقمان.

تلفن: ۳۳۳۳۵۸۵۰ و ۳۳۳۳۸۲۲۲ـ۰۶۱

دفتر تهران: خیابان کردستان شمالی، شیراز جنوبی ـ بن بست موسوی پلاک یک. تلفن: ۸۸۰۳۶۷۵۳ـ۰۲۱

شرکت کشت وصنعت کارون

کشت و صنعت کارون (شرکت سهامی خاص)

آگهی مناقصه شماره درخواست ۵۳۰۳۰۷۳۸

شرکت کشت وصنعت کارون درنظردارد مقدار ۲۵۰۰۰۰ (دویست و پنجاه هزار) کیلوگرم جو خارجی مورد نیاز خود را از طریق مناقصه عمومی خریداری نماید. متقاضیان جهت دریافت اسناد مناقصه و اطلاعات بیشتر می توانند از تاریخ درج آگهی، به جزء ایام تعطیل به مرکز شرکت مراجعه و پاکت پیشنهاد قیمت خود را حداکثر تا پایان ساعت ۱۴ روز چهارشنبه مورخه ۱۴۰۳/۰۶/۲۸ تحویل نمایند، کلیه پیشنهادها رأس ساعت ۱۵ همان روز در مرکز شرکت بازگشایی و قرائت خواهند شد. هزینه درج آگهی مناقصه به عهده برنده مناقصه می باشد. شرکت در رد یا قبول هر یک از پیشنهادات مختار است.

آدرس مرکز شرکت: شوشتر، کیلومتر ۱۷ جاده قدیم دزفول ـ شرکت کشت و صنعت کارون، حوزه مدیریت بازرگانی (اداره خرید) صندوق پستی ۱۵۹ ـ داخلی (۲۵۸۳) ۲ـ۰۶۱۳۶۲۲۲۰۷۱

شرکت کشت وصنعت کارون

آگهی مناقصه عمومی خرید انواع سبد پلاستیکی وملزومات بسته بندی (نوبت دوم)

شرکت زراعی دشت ناز (سهامی خاص) درنظردارد، نسبت به خرید حدود ۹۰۰/۰۰۰ عدد انواع سبد پلاستیکی وملزومات بسته بندی از طریق مناقصه عمومی اقدام نماید. لذا متقاضیان می توانند جهت کسب اطلاعات بیشتر و دریافت اسناد مناقصه به واحد ب

اطلاعات ۱۳۰۵
*سه شنبه ۱۳ شهریور ۱۴۰۳ *۲۹ صفر ۱۴۴۶
*۳ سپتامبر ۲۰۲۴ *سال نودونهم * شماره ۲۸۷۵۴
ettelaat.com ettelaatonline

با اعتباری بالغ بر ۲۷۷ میلیارد تومان اجرا شد

بهره برداری از ۱۵ پروژه بزرگ توزیع برق در اراک

اراک/خبرنگار اطلاعات: ۱۵ پروژه بزرگ توزیع برق در اراک با اعتباری بالغ بر ۲۷۷ میلیارد تومان به بهره برداری رسید.
استاندار استان مرکزی در آیین بهره برداری از این پروژه‌ها که به طور متمرکز در نیروگاه به مجموع قدرت ۵۰۰ کیلو وات در روستای امان آباد برگزار شد، گفت: صنعت برق نقش ویژه‌ای در توسعه کشور دارد و هیچ فعالیتی در کشور بدون انرژی الکتریکی امکان پذیر نیست. فرزاد مخلص الائمه با قدردانی از مشارکت تمامی بخش‌ها برای همیاری صنعت برق برای عبور از موج گرما، اظهارداشت: فعالیت‌های زیربنایی هم برای تداوم به برق نیاز دارند و خارج از ذهن نیست که بگوییم برق، زیرساخت فعالیت‌های کشور است. وی با اشاره به افتتاح پروژه نیروگاه خورشیدی ۵۰۰ کیلو واتی امان آباد، گفت: اعطای تسهیلات ویژه به انرژی‌های تجدیدپذیر با معرفی جهاد کشاورزی به بانک‌ها و همچنین خرید تضمینی انرژی تولیدی از سوی وزارت نیرو، فرصت خوبی برای سرمایه گذاری متقاضیان در این حوزه است.

رئیس دانشگاه علوم پزشکی شهید صدوقی یزد:

برای تامین تجهیزات پزشکی در مضیقه مالی هستیم

یزد /خبرنگار اطلاعات: رئیس دانشگاه علوم پزشکی شهید صدوقی یزد مهمترین چالش پیش روی این دانشگاه را تامین منابع مالی دانست و افزود: متاسفانه میزان افزایش تعرفه‌ها همواره کمتر از نرخ تورم بوده است و به این ترتیب دانشگاه در حوزه تجهیزات و اقلام پزشکی، پرداخت کارانه، تعرفه، اضافه کار پرسنل و تکمیل طرح‌ها در تنگنا قرار دارد.
سید مهدی هاشمی باجگانی گفت: قطعاً درگیر شدن ذهنیت مدیریت دانشگاه برای رفع این قبیل چالش‌ها، فرصت کمتری را برای ارتقاء دیگر بخش‌ها به دنبال خواهد داشت، هرچند که بنا بر گزارش‌های ارائه شده، دانشگاه علوم پزشکی یزد از این منظر هم غافل نبوده و وضع دانشگاه در زمینه پرداختی های پرسنل نسبت به سایر دانشگاه‌های علوم پزشکی بهتر است. وی گفت در یکسال گذشته به طور میانگین هر ۱۰ روز یک طرح بهداشتی و درمانی در استان یزد بهره برداری شده است

شهردار خبر داد

نوسازی و توسعه ناوگان تاکسیرانی قرچک

قرچک/خبرنگار اطلاعات: شهردار قرچک در استان تهران از ادامه طرح نوسازی و توسعه ناوگان تاکسیرانی این شهر خبر داد.
محسن خرمی شریف اظهارداشت: با توجه توافقات انجام شده میان اتحادیه حمل و نقل مسافران شهری کشور و شرکت فردا موتورز طرح توسعه و نوسازی ناوگان تاکسیرانی در دستور کار قرار گرفته است، در این طرح، خودروی بنزینی متعلق به شرکت فردا موتورز B511 به رنگ زرد خورشیدی با سطح آلایندگی یورو ۵ به قیمت روز در نمایندگی (قیمت کنونی ۷۵۰ میلیون تومان) به متقاضیان واجد شرایط واگذارمی شود و این خودرو دارای تسهیلات ۳۰۰ میلیون تومانی است که از سوی شرکت خودروساز تأمین می شود. خرمی شریف گفت: این طرح در قالب ۲ طرح توسعه (ثبت نام افراد جدید) و نوسازی (جایگزینی خودروهای فرسوده) است.

رئیس کل دادگستری هرمزگان:

محل استقرار دستفروشان بندرعباس تعیین شود

بندرعباس/ خبرنگار اطلاعات: رئیس کل دادگستری هرمزگان خواستار تسریع در روند ساخت و بهینه سازی محدوده محل استقرار غرفه‌های دستفروشان بندرعباس شد.
مجتبی قهرمانی به همراه دادستان مرکز استان، شهردار بندرعباس و جمعی از مسئولان از روند ساماندهی دستفروشان شهرستان بندرعباس بازدید و با شنیدن گزارش مسئولان از مراحل اجرای این طرح و مشاهده وضع محل جدید استقرار دست فروشان به منظور تسریع در تکمیل و بهره برداری از این پروژه، پیشنهادها و توصیه‌های لازم را ارائه کرد.
وی در دیدار و گفتگو با تعدادی از دستفروشان و شهروندان از مطالبات و مشکلات آن ها، در مورد درخواست‌های مطرح شده، دستورات لازم را صادر کرد و همچنین در گفتگو با مسئولان ذیربط تسریع در روند ساخت و بهینه سازی محدوده محل استقرار غرفه‌های دستفروشان بندرعباس را خواستار شد.

اخبار

طرح «قاضی در مدرسه» در ۳۰ مدرسه چهارمحال و بختیاری اجرا می‌شود

شهرکرد/ خبرنگار اطلاعات: معاون اجتماعی و پیشگیری از وقوع جرم دادگستری کل استان چهارمحال و بختیاری گفت: با محوریت دادگستری استان و همکاری اداره کل آموزش و پرورش، از ابتدای مهرماه ۱۴۰۳، در حداقل ۳۰ مدرسه، طرح قاضی در مدرسه اجرایی خواهد شد. سید محمد موسوی، در جلسه چگونگی اجرای طرح قاضی در مدرسه اظهارداشت: ۵۰ مدرسه از مدارس چهارمحال و بختیاری به عنوان مدارس هدف انتخاب شده‌اند و این طرح در حداقل ۳۰ مدرسه، اجرایی می شود.
وی از شناسایی قضات توانمند و مایل به حضور در طرح «قاضی در مدرسه» خبر داد و گفت: این استان، ۱۷ منطقه بوده که در نظر است این طرح در تمامی مناطق اجرایی شود. معاون اجتماعی و پیشگیری از وقوع جرم دادگستری کل استان چهارمحال و بختیاری با بیان این که از ابتدای امسال این طرح از سوی دادگستری استان و با محوریت دادسرای عمومی و انقلاب مرکز استان برگزار شده است، تاکید کرد: از ابتدای مهر ماه امسال، مجدداً حضور قضات در مدارس از طریق برنامه ریزی و هماهنگی های بهتر، پر رنگ تر خواهد شد.

معاون سازمان زندان های کشور:

سرقت و مواد مخدر بیشترین جرم زندانیان است

خبر اجتماعی

سرویس شهرستان ها: معاون توسعه مدیریت و منابع سازمان زندان‌های کشور با بیان این که سرقت و مواد مخدر بیشترین جرم زندانیان است، افزود: سرانه فضای زندان های کشور ۱۰ متر است که با استاندارد ۱۳ متری، فاصله داریم.
به گزارش ایرنا، حمید رضا ابراهیمی در آیین تکریم و معارفه مدیرکل سابق و جدید زندان‌های مازندران افزود: اداره علمی زندان و زندانیان مورد تاکید دستگاه قضایی بوده و این مهم در ماموریت های سازمان زندان های کشور مورد اهتمام قرار گرفته است.
وی با اشاره به این که زندان پدیده نامطلوب در جامعه است اما افراد شرور باید در این زندان تربیت شوند، گفت: امنیت و آسایش جامعه پس از عدالت مورد تاکید بوده، مقوله‌ای که سازمان زندان های کشور به آن توجه کرده است.
ابراهیمی، تاکید کرد: اجرای کامل قانون در مجازات های جایگزین حبس، آزادی های مشروع و قانون صلح و سازش مورد تاکید بوده و کاهش جرم های کیفری در زندان های کشور هم اشاره کرد و گفت: طبق آمار سرقت و مواد مخدر بیشترین جرم زندانیان است.

ابراهیمی با اشاره به این که هزینه های نگهداری و برنامه های اصلاح و تربیتی و امنیتی زندان های کشور به مراتب بیشتر از برنامه های پیشگیری است، ادامه داد: طرح مولد سازی دارایی های دولت، ایجاد اشتغال پایدار و هوشمند سازی، ۳ محور اساسی برنامه های سازمان زندان های کشور است.
وی با بیان این که شمار زندانیان کشور رو به افزایش است، افزود: طبق بررسی های انجام شده ۹۵ همت بدون توجه به نرخ تورم برای رسیدن به فضای فیزیکی استاندارد و طبقه بندی زندانیان نیاز است.
ابراهیمی گفت: ۱۲۴ طرح مولد سازی زندان‌های کشور به ارزش ۳۵ همت شناسایی شده است که طی یکسال گذشته ۵۰ هزار نفر از زندانیان کشور در طرح مهارت آموزی اشتغالزایی مشارکت کردند.
ابراهیمی با اشاره به این که ۹۲ درصد زندانیان کشور به طور هوشمند سازی مورد مراقبت قرار می گیرند، اظهار داشت: در چند سال اخیر ۵۶ درصد در حوزه سخت افزاری افزایش تجهیزات در زندان های کشور محقق شده است.
به گفته وی طی چند سال گذشته، ۷۵۰ واحد دادرسی الکترونیکی زندانیان در کشور ایجاد شده است.

بررسی الکترونیکی ۹۷ درصد پرونده های زندانیان مازندران

همچنین رئیس کل دادگستری مازندران در این آیین با اشاره به این که حدود ۹۵۰۰ نفر از زندانیان مازندران با جرائم غیر عمد هستند که توجه به آزادی آنان مورد اهتمام جدی قرار گرفته است، افزود: رویکرد قوه قضائیه کاهش جرائم کیفری و استفاده از پابند الکترونیکی در حال عملیاتی شدن است.
عباس پوریانی با بیان این که اکنون ۹۷ درصد بررسی پرونده های زندانیان استان مازندران الکترونیکی انجام می شود، اظهارداشت: تاسیس انجمن حمایت از زندانیان در شهرستان های استان ضروری است. وی مشارکت مردم مازندران در کمک به زندانیان و خانواده های آنان را مطلوب ارزیابی کرد و گفت: تقویت مجموعه انجمن حمایت از زندانیان و ستاد دیه استان مورد تاکید دادگستری و دادستان ها است. بنا به این گزارش، در این مراسم حمید رضا پوریانی به عنوان مدیرکل جدید زندان های استان مازندران معرفی و از خدمات «علی استادی» قدردانی شد.

اجرای کامل قانون در مجازات های جایگزین حبس، آزادی های مشروع و قانون صلح و سازش مورد تاکید بوده و شمار زندانیان کشور رو به افزایش است

اخبار

قم صاحب نخستین دستگاه «توموتراپی» کشور می‌شود

قم/خبرنگار اطلاعات: مدیرعامل شرکت طب پرتو صدرا قم از خرید دستگاه توموتراپی با هدف ارتقای کیفی درمان بیماران مبتلا به سرطان خبر داد و گفت: این دستگاه از کشور آلمان وارد شده است و برای نخستین بار در کشور در استان قم راه‌اندازی خواهد شد.
اکبر عابدی اظهار داشت: فعالیت‌های این شرکت به عنوان نخستین مرکز رادیوتراپی استان قم از تیرماه سال ۱۳۹۰ با محوریت درمان بیماران مبتلا به سرطان آغاز شده است و در ۲ بخش رادیوتراپی و شیمی درمانی، خدمات پزشکی ارائه می دهد.
وی با بیان این که این مرکز در سال پذیرای ۷۲۰ بیمار مبتلا به سرطان برای درمان به روش رادیوتراپی است، افزود: سالانه بیش از ۱۱ هزار بیمار مبتلا به سرطان در این مرکز از خدمات شیمی درمانی بهره‌مند می‌شوند، همچنین ۱۵ پزشک متخصص آنکولوژی به همراه ۲۰ پرستار و ۱۵ نیروی پشتیبانی و اداری خدمت رسانی می کنند.
عابدی ادامه داد: بخش رادیوتراپی مرکز صدرا مجهز به ۲ دستگاه شتاب دهنده خطی با انرژی بالا از شرکت های الکتا انگلستان و توموتراپی Radixact ۹ از Accuray آمریکا است.
مدیرعامل شرکت طب پرتو صدرا قم با تأکید بر این که دستگاه توموتراپی مرکز صدرا اکنون در انبار دانشگاه علوم پزشکی قم قرار دارد، ادامه داد: این دستگاه با اعتباری بالغ بر ۲۵۰ میلیارد تومان خریداری شده است و تا پایان شهریورماه با انجام عملیات زیرسازی در این مجموعه نصب خواهد شد و در تلاش هستیم تا پایان پاییز بتوانیم با گرفتن مجوزها از این دستگاه برای درمان بیماران بهره برداری کنیم.
سعید کریمخانی زندی، نایب رئیس شرکت طب پرتو صدرا قم و متخصص رادیو آنکولوژی هم اظهار داشت: در زمانی که مرکز طب پرتو صدرا آغاز به کار کرد، مرکزی برای درمان بیماری سرطان در قم فعالیت نداشت و بیماران مجبور بودند علاوه بر رنج بیماری، زحمت رفت و آمد به پایتخت را هم تحمل کنند.
وی با بیان این که نسل جدید دستگاه توموتراپی بزودی در ایران راه‌اندازی خواهد شد، از نصب دستگاه CT-simulator در مرکز درمانی صدرا قم خبر داد و گفت: این دستگاه پیشرفته ساخت شرکت زیمنس مجهز به لیزرهای پیشرفته به منظور افزایش دقت و سهولت شبیه سازی درمان بیماران مبتلا به سرطان است.

آگهی دعوت مجمع عمومی عادی بطور فوق العاده صاحبان سهام شرکت تولیدی وصنعتی گلریس (سهامی خاص) به شماره ثبت ۱۹۴۱ بهر وشناسه ملی ۱۰۴۶۰۰۳۶۵۴۶
بدینوسیله از کلیه سهامداران دعوت می نماید تا در جلسه مجمع عمومی عادی بطور فوق العاده صاحبان سهام که ساعت ۱۱:۳۰ روز دوشنبه مورخ ۱۴۰۳/۰۶/۲۶ در محل: تهران - بلوار میرداماد - شماره ۱۲۳ طبقه چهارم تشکیل میگردد حضور به هم رسانند.
دستور جلسه: تصمیم گیری در خصوص فروش اموال غیر منقول شرکت.
رحیم کریمی - رییس هیأت مدیره

آگهی دعوت به مجمع عمومی عادی بطور فوق العاده شرکت آسان سازه فناوری نوین (سهامی خاص) ثبت شده به شماره ۶۷۷۴ وشناسه ملی ۱۰۳۲۰۶۸۵۷۷۴
بدینوسیله از کلیه سهامداران محترم شرکت آسان سازه فناوری نوین دعوت بعمل می آید تا در جلسه مجمع عمومی عادی بطور فوق العاده مورخ ۱۴۰۳/۰۶/۲۹ ساعت ۱۰ در محل قانونی شرکت حضور به هم رسانند.
دستور جلسه: ۱- انتخاب اعضای هیئت مدیره و تعیین مدت انتصاب، ۲- استماع گزارش هیئت مدیره و بازرس قانونی و تصویب ترازنامه و صورتحساب سود و زیان سال مالی منتهی به ۱۴۰۲، ۳- انتخاب بازرسان قانونی شرکت برای حسابرسی سال مالی منتهی به پایان اسفند ۱۴۰۳، ۴- انتخاب روزنامه کثیرالانتشار جهت درج آگهی
هیئت مدیره شرکت آسان سازه فناوری نوین

آگهی مزایده عمومی واگذاری امتیاز طرح تفکیک زباله از مبداء
شهرداری دامغان در نظر دارد به استناد مجوز شماره ۱۳۹۴_۰۲ مورخ ۱۴۰۳/۰۴/۰۴ شورای محترم اسلامی شهر نسبت به واگذاری امتیاز طرح تفکیک زباله از مبداء به صورت اجاره ۵ ساله به شرح جدول پیوست از طریق مزایده عمومی و با جزئیات مندرج در اسناد مزایده با بهره گیری از سامانه تدارکات الکترونیکی دولت ـ ستاد (setadiran.ir) و با شماره مزایده ۵۰۰۳۰۹۲۱۹۴۰۰۰۰۰۵ به متقاضیان اقدام نماید. لذا از کلیه افراد ذیصلاح دعوت به عمل می آید جهت شرکت و اخذ اوراق مزایده به سامانه مذکور مراجعه نمایند.
تاریخ انتشار: روز یکشنبه مورخ ۱۴۰۳/۰۶/۱۱ ساعت ۰۹:۰۰
مهلت دریافت اسناد مزایده: روز شنبه مورخ ۱۴۰۳/۰۶/۲۴ ساعت ۱۳:۰۰
تاریخ بازدید: از تاریخ انتشار لغایت روز سه شنبه مورخ ۱۴۰۳/۰۷/۰۳ ساعت ۱۳:۰۰
مهلت ارسال پیشنهاد: روز سه شنبه مورخ ۱۴۰۳/۰۷/۰۳ ساعت ۱۳:۰۰
تاریخ بازگشایی: روز چهارشنبه مورخ ۱۴۰۳/۰۷/۰۴ ساعت ۱۳:۳۰
تاریخ اعلام برنده: روز پنجشنبه مورخ ۱۴۰۳/۰۷/۰۵ ساعت ۰۹:۰۰
تلفن تماس وآدرس سایت جهت کسب اطلاعات بیشتر: ۰۲۳_۳۵۲۵۶۱۱۵ www.Damghan.ir
شهرداری دامغان

آگهی دعوت سهامداران به مجمع عمومی عادی به طور فوق العاده شرکت پترونیرو صبا (سهامی خاص) به شماره ثبت ۳۳۵۱۲۷ وشناسه ملی ۱۰۱۰۳۷۶۲۳۷۰
پیمانکار عمومی در زمینه: نفت و گاز پتروشیمی، نیرو معادن و صنایع معدنی PNS پترونیرو صبا
از کلیه **سهامداران محترم شرکت پترونیرو صبا (سهامی خاص)** و یا نمایندگان آنان دعوت می گردد تا در جلسه مجمع عمومی عادی بطور فوق العاده شرکت که در ساعت ۹ صبح سه شنبه مورخ ۱۴۰۳/۰۶/۲۷ در محل قانونی شرکت تشکیل می گردد حضور بهم رسانند.
دستور جلسه: ۱- انتخاب اعضاء هیئت مدیره، ۲- انتخاب بازرس اصلی و علی البدل برای سال مالی منتهی به ۱۴۰۳/۱۲/۲۹، ۳- سایر مواردی که در صلاحیت مجمع می باشد.
هیئت مدیره

آگهی دعوت مجمع عمومی عادی به طور فوق العاده شرکت آرد خوزستان (سهامی عام) به شماره ثبت ۳۳۷ و شناسه ملی ۱۰۴۲۰۰۵۴۱۷۹
بدینوسیله از کلیه سهامداران محترم دعوت می شود تا در جلسه مجمع عمومی عادی به طور فوق العاده شرکت که در ساعت ۱۱ صبح پنجشنبه مورخ ۱۴۰۳/۰۶/۲۹ در محل شرکت به نشانی: اهواز ـ سه راه خرمشهر ـ ابتدای جاده حمیدیه ـ کدپستی ۶۱۴۷۶۳۳۴۹۷ تشکیل می گردد حضور به هم رسانند.
دستور جلسه: ۱ـ استماع گزارش و بررسی عملکرد هیأت مدیره شرکت منتهی به ۱۴۰۲/۱۲/۲۹، ۲ـ استماع گزارش بازرس قانونی شرکت واخذ تصمیم نسبت به تصویب ترازنامه و حساب سود و زیان منتهی به ۱۴۰۲/۱۲/۲۹، ۳ـ انتخاب اعضای هیأت مدیره، ۴ـ انتخاب بازرسان، ۵ـ انتخاب روزنامه کثیرالانتشار جهت نشر آگهی های شرکت، ۶ـ بررسی سایر مواردی که در صلاحیت مجمع عمومی عادی به طور فوق العاده می باشد.
هیأت مدیره

آگهی دعوت به مجمع عمومی عادی به طور فوق العاده شرکت تعاونی رانندگان کامیون شهرستان اردبیل (نوبت اول)
بدینوسیله از کلیه سهامداران محترم دعوت می گردد در جلسه مجمع عمومی عادی به طور فوق العاده که در تاریخ ۱۱ مهر ۱۴۰۳، ساعت ۱۵ در محل سالن اجتماعات شرکت برگزار خواهد شد حضور به هم رسانند.
دستور جلسه: بررسی و تصویب صورت های مالی ۱۴۰۲ و پیش بینی بودجه سال ۱۴۰۴ و انتخاب بازرس شرکت برای یک سال مالی و دیگر مواردی که در صلاحیت مجمع می باشد.
هیأت مدیره شرکت

آگهی تجدید مناقصه عمومی یک مرحله‌ای شماره ۲۰۰۳۰۰۵۰۴۳۰۰۰۰۱۱ اجرای کف سازی و بدنه سازی در معبر تغار سنجر نوبت دوم
شهرداری مهریز
شهرداری مهریز در نظر دارد تجدید مناقصه عمومی یک مرحله‌ای اجرای کف سازی و بدنه سازی در معبر تغار سنجر به شماره ۲۰۰۳۰۰۵۰۴۳۰۰۰۰۱۱ را از طریق سامانه تدارکات الکترونیکی دولت برگزار نماید.
مواعد زمانی:
تاریخ انتشار مناقصه: ساعت ۱۰ روز سه شنبه ۱۴۰۳/۰۶/۰۶
مهلت دریافت اسناد مناقصه: ساعت ۱۹ روز سه شنبه ۱۴۰۳/۰۶/۱۳
مهلت ارسال پیشنهادات: ساعت ۱۹ روز شنبه ۱۴۰۳/۰۶/۲۴
زمان بازگشایی پاکت ها: ساعت ۱۰ روز یکشنبه ۱۴۰۳/۰۶/۲۵
کلیه مراحل برگزاری مناقصه از دریافت و تحویل اسناد مناقصه تا بازگشایی پاکت ها از طریق درگاه سامانه تدارکات الکترونیکی دولت (ستاد) به آدرس www.setadiran.ir انجام خواهد شد.
متقاضیان شرکت در مناقصه در صورت عدم عضویت در سامانه، نسبت به ثبت نام و دریافت گواهی امضای الکترونیکی (به صورت برخط) برای کلیه صاحبان امضای مجاز و مهر سازمانی اقدام لازم را به عمل آورند.
مناقصه گران می بایست مبلغ ۱,۸۳۴,۶۷۳,۳۲۷ ریال بابت ضمانت شرکت در مناقصه به حساب سپرده شهرداری به شماره IR۵۹۰۶۰۰۷۶۱۰۷۱۰۰۵۴۲۹۱۷۴۰۰۱ نزد بانک مهر ایران واریز و یا ارائه ضمانت نامه بانکی اقدام نمایند.
مدت پیمان سه ماه از تاریخ ابلاغ قرارداد و تحویل زمین می باشد. در صورتی که برندگان اول و دوم و سوم مناقصه حاضر به انعقاد قرارداد نشوند سپرده آنان به ترتیب ضبط خواهد شد. سایر اطلاعات و جزئیات مربوط به معامله در اسناد مناقصه مندرج است. شهرداری در رد یا قبول هر یک از پیشنهاد ها مختار است.
اطلاعات تماس وآدرس دستگاه: یزد، مهریز، میدان شهید صدوقی و تلفن: ۰۳۵۳۲۵۲۲۰۴۰
حمیدرضا زارع بیدکی - شهردار مهریز

آگهی دعوت مجمع عمومی عادی به طور فوق العاده شرکت تولید برق بیستون (سهامی خاص) نوبت دوم
آگهی فراخوان تجدید مزایده عمومی یک مرحله‌ای رهن و اجاره یک باب مغازه
شرکت مدیریت تولید برق بیستون (سهامی خاص) در نظر دارد مزایده عمومی یک مرحله‌ای «رهن واجاره یک باب مغازه واقع در کرمانشاه بلوار ۱۷ شهریور نبش کوی شهید خاکساری» به شماره ۰۲ـ۰۳ و به شماره فراخوان ۵۰۰۳۰۹۹۹۴۴۰۰۰۰۰۵ را از طریق سامانه تدارکات الکترونیکی دولت (ستاد) برگزار نماید. کلیه مراحل برگزاری مزایده از دریافت اسناد تا ارائه پیشنهاد مزایده گران و بازگشایی پاکت ها از طریق درگاه سامانه تدارکات الکترونیکی دولت (ستاد) به آدرس www.setadiran.ir انجام خواهد شد. لازم است مزایده گران در صورت عدم عضویت قبلی، مراحل ثبت نام در سایت مذکور و دریافت گواهی امضای الکترونیکی را جهت شرکت در مزایده محقق سازند.
مبلغ ضمانتنامه شرکت در مزایده: ۱۸۰/۰۰۰/۰۰۰ (یکصد و هشتاد میلیون) ریال می باشد.
مهلت زمانی برداشت اسناد مزایده از سایت: تا ساعت ۱۶:۰۰ تاریخ ۱۴۰۳/۰۶/۲۰
مهلت زمانی ارائه پیشنهاد: تا ساعت ۱۰:۰۰ تاریخ ۱۴۰۳/۰۷/۰۱
زمان بازگشایی پاکت ها: ساعت ۱۰:۳۰ تاریخ ۱۴۰۳/۰۷/۰۱
به پیشنهادهای فاقد امضاء، مشروط، مخدوش و پیشنهاداتی که بعد از انقضاء مدت مقرر در فراخوان واصل می شود، مطلقاً ترتیب اثر داده نخواهد شد.
پیشنهاددهنده مکلف است مبلغ مذکور را به حساب بانکی شرکت واریز و یا ضمانتنامه بانکی در وجه شرکت تهیه و حسب مورد اصل ضمانتنامه یا رسید واریز وجه را تحویل و تصویر آن را در سامانه ستاد بارگذاری نماید. به پیشنهادهای فاقد سپرده، سپرده های مخدوش، سپرده های کمتر از میزان مقرر، چک شخصی و نظایر آن ترتیب اثر داده نخواهد شد.
سایر اطلاعات و جزئیات مربوط در اسناد مزایده مندرج است.
نشانی و محل دستگاه مزایده گزار، برای تحویل ضمانتنامه، دریافت اطلاعات بیشتر و گشایش پیشنهاد ها:
آدرس: کرمانشاه ـ کیلومتر ۲۰ جاده همدان، نیروگاه حرارتی بیستون، کدپستی ۶۷۳۷۱۹۵۷۵۴
تلفن: ۳۴۶۴۲۶۹۳_۳۴۶۴۲۷۲۴
دورنگار: ۳۴۶۴۲۷۲۷_۳۴۶۴۲۷۰۰_۰۸۳

آگهی مناقصه شرکت کشت وصنعت زرین دام سپاهان (سهامی عام) (آگهی دوم) شماره ثبت ۴۷۴۵ و شناسه ملی ۱۰۲۶۰۴۹۶۳۸۰
شرکت کشت وصنعت زرین دام سپاهان در نظر دارد عملیات برداشت، بارگیری و حمل محصول ذرت علوفه ای مزارع کشاورزی خود را، در سطح ۹۲ هکتار، از طریق مناقصه عمومی و عقد قرارداد به پیمانکار واجد شرایط واگذار نماید.
*محل ومیزان کشت مزارع ودامداری های مقصد حمل:

عنوان واحد	موقعیت مزارع /محل برداشت	تعدد زمین ها	مساحت هکتار	دامداری مقصد/محل تخلیه
واحد یک (گلدشت)	اصفهان - نجف آباد - گلدشت - بلوار معلم وبلوار ابوذر و ویلا شهر	۳ قطعه	۵۰	اصفهان - کمربندی نجف آباد به خمینی شهر - پشت جایگاه سوخت نگین گلدشت (دامداری واحد ۱)
واحد دو (تیران وکرون)	اصفهان - تیران وکرون، اراضی کشاورزی، (علی آباد - گلاب - قهریزجان)	۳ قطعه	۴۲	اصفهان - تیران وکرون - ابتدای جاده سد زاینده رود وجادگان، کیلومتر ۲ (دامداری واحد ۲)

*برداشت باد ستگاه چاپر و حمل آن توسط کامیون کمپرسی و بدون وقفه (۲۴ ساعته) انجام می شود. *پیش بینی زمان برداشت دهه اول و دوم مهر ماه ۱۴۰۳ اعلام شده است و شرایط آب و هوایی و وضعیت جوی در تغییر احتمالی زمان موثر میباشد. *مهلت تحویل پیشنهادات: حداکثر تا ساعت ۹ صبح روز دوشنبه ۱۹ شهریور ۱۴۰۳ است. *زمان جلسه مناقصه و بازگشایی پاکتها بدون حضور پیشنهاد دهندگان از ساعت ۱۰ صبح روز دوشنبه مورخ ۱۹ شهریور ۱۴۰۳ است. *سایر شرایط و فرایند مناقصه، در اسناد و فرم شرکت در مناقصه حاضر اعلام شده است. *
محل تحویل پیشنهادات: دفتر مرکزی شرکت کشت وصنعت زرین دام سپاهان به آدرس: اصفهان - کمربندی خمینی شهر به نجف آباد - قبل از ورودی گلدشت پشت آرامستان باب الرحمه
اطلاعات بیشتر را از طریق شماره تلفنهای: ۰۳۱۴۲۲۳۴۹۳۶-۰۳۱۴۲۲۳۴۰۳۰
یا لینک https://sepahangoldasht.ir/?p=۴۷۴۴ دریافت نمایید.

آگهی مناقصه انتخاب پیمانکار حمل شیر خام (آگهی دوم) نوبت دوم شرکت کشت وصنعت زرین دام سپاهان (سهامی عام) شماره ثبت ۴۷۴۵ و شناسه ملی ۱۰۲۶۰۴۹۶۳۸۰
شرکت کشت وصنعت زرین دام سپاهان در نظر دارد عملیات حمل شیر خام تولیدی روزانه دامداری های خود را طی دوره ی یکساله به مقصد کارخانجات مربوطه (درون وبرون استانی) به پیمانکار واجد شرایط مجهز به کامیون کشنده ومحور تریلی تانکر مخصوص حمل شیر، واگذار نماید. متقاضیان میتوانند برای دریافت اسناد وفرم های شرایط مناقصه وتحویل پیشنهادات از تاریخ درج آگهی تا مهلت معین اقدام نمایند.
*مهلت تحویل پیشنهادات: حداکثر تا ساعت ۹ صبح روز دوشنبه ۱۹ شهریور ۱۴۰۳ است.
*زمان جلسه مناقصه و بازگشایی پاکت پیشنهادات بدون حضور پیشنهاد دهندگان از ساعت ۱۰ صبح روز دوشنبه مورخ ۱۹ شهریور ۱۴۰۳ است.
*سایر شرایط، فرایند وسپرده شرکت در مناقصه، در اسناد وفرم شرکت در مناقصه تشریح شده است.
*محل دریافت اسناد وفرم ها وتحویل پیشنهادات: دفتر مرکزی شرکت کشت وصنعت زرین دام سپاهان به آدرس: اصفهان - کمربندی خمینی شهر به نجف آباد - قبل از ورودی گلدشت پشت آرامستان باب الرحمه
اطلاعات بیشتر را از طریق شماره تلفنهای: ۰۳۱۴۲۲۳۴۹۳۶-۰۳۱۴۲۲۳۴۰۳۰
یا لینک https://sepahangoldasht.ir/?p=۴۷۴۴ دریافت نمایید.

آگهی مزایده فروش دام (آگهی دوم) شرکت کشت وصنعت زرین دام سپاهان (سهامی عام) شماره ثبت ۴۷۴۵ و شناسه ملی ۱۰۲۶۰۴۹۶۳۸۰
شرکت کشت وصنعت زرین دام سپاهان در نظر دارد انواع دام بشرح ذیل را از طریق برگزاری مزایده عمومی به فروش برساند.
*تعدادی گاو حذفی کشتار گاهی، *تعدادی تلیسه غیر باردار حذفی کشتار گاهی، *تعدادی گاوشیری آبستن داشتی، *تعدادی تلیسه باردار، *تعدادی گوساله نر وماده قطع شیر (گوشتی اینرا - هلشتاین)، *تعدادی گوساله نر شیرخوار (هلشتاین)، *تعدادی قوچ بالغ، *تعدادی بره نر پرواری
*محل دامها: دامداریهای شرکت کشت وصنعت زرین دام سپاهان به آدرس (واحد ۱: نجف آباد - گلدشت - انتهای بلوار معلم - پشت آرامستان باب الرحمه) - (واحد ۲: تیران وکرون - دوراهی سد زاینده رود - کیلومتر ۲ جاده جادگان)
*مهلت تحویل پیشنهادات: حداکثر تا ساعت ۹ صبح روز دوشنبه ۱۹ شهریور ۱۴۰۳ است.
*زمان جلسه مزایده و بازگشایی پاکتها بدون حضور پیشنهاد دهندگان از ساعت ۱۰ صبح روز دوشنبه مورخ ۱۹ شهریور ۱۴۰۳ است.
*میزان سپرده توسط متقاضی برای شرکت در مزایده به شرح ذیل میباشد:
- به ازاء هر راس گاو حذفی - هر راس تلیسه غیر باردار حذفی کشتار گاهی، مبلغ ۷۰,۰۰۰,۰۰۰ هفتاد میلیون ریال.
- به ازاء هر راس گاو آبستن داشتی - هر راس تلیسه باردار، مبلغ ۱۰۰,۰۰۰,۰۰۰ یکصد میلیون ریال.
- به ازاء هر راس گوساله، مبلغ ۴۰,۰۰۰,۰۰۰ چهل میلیون ریال.
- به ازاء هر راس قوچ - هر راس بره مبلغ ۲۰,۰۰۰,۰۰۰ بیست میلیون ریال.
*سایر شرایط وفرایند مزایده، در اسناد وفرم شرکت در مزایده فروش دام اعلام شده است.
*محل تحویل پیشنهادات: دفتر مرکزی شرکت کشت وصنعت زرین دام سپاهان به آدرس: اصفهان - کمربندی خمینی شهر به نجف آباد - قبل از ورودی گلدشت پشت آرامستان باب الرحمه
اطلاعات بیشتر را از طریق شماره تلفنهای: ۰۳۱۴۲۲۳۴۹۳۶-۰۳۱۴۲۲۳۴۰۳۰ یا لینک https://sepahangoldasht.ir/?p=۴۷۴۴ دریافت نمایید.

آگهی دعوت مجمع عمومی عادی بطور فوق العاده صاحبان سهام شرکت مدیریت تولید برق بیستون (سهامی خاص) به شماره ثبت ۱۹۴۱ بهر وشناسه ملی ۱۰۴۶۰۰۳۶۵۴۶
بدینوسیله از کلیه سهامداران دعوت می نماید تا در جلسه مجمع عمومی عادی بطور فوق العاده صاحبان سهام که ساعت ۱۱:۳۰ روز دوشنبه مورخ ۱۴۰۳/۰۶/۲۶ در محل: تهران - بلوار میرداماد - شماره ۱۲۳ طبقه چهارم تشکیل میگردد حضور به هم رسانند.
دستور جلسه: تصمیم گیری در خصوص فروش اموال غیر منقول شرکت.
رحیم کریمی - رییس هیأت مدیره

آگهی دعوت به مجامع عمومی شرکت صنایع فولاد پردازان رادین (سهامی خاص)
بدینوسیله از کلیه شرکا یا نمایندگان قانونی شرکت صنایع فولاد پردازان رادین (سهامی خاص) به شماره ثبت ۷۷۰۶۱ و شناسه ملی ۱۰۱۰۱۲۱۹۲۶۹ دعوت به عمل می آید تا در جلسه مجمع عمومی فوق العاده مورخ ۱۴۰۳/۰۶/۲۶ ساعت ۹ صبح و جلسه مجمع عمومی عادی بطور فوق العاده مورخ ۱۴۰۳/۰۶/۲۶ ساعت ۱۱ صبح که در محل دفتر مرکزی شرکت تشکیل می شود، حضور به هم رسانند.
● **دستور جلسه مجمع عمومی فوق العاده:**
- افزایش سرمایه شرکت
● **دستور جلسه مجمع عمومی عادی بطور فوق العاده:**
- انتخاب و تعیین سمت مدیران
- تعیین وضعیت حق امضا
- تعیین بازرس
هیئت مدیره

شرکت مدیریت تولید برق بیستون (سهامی خاص) آگهی فراخوان حراج مربوط به رهن واجاره یک واحد اداری در تهران نوبت دوم
شرکت مدیریت تولید برق بیستون (سهامی خاص) در نظر دارد حراج «رهن واجاره واحد اداری واقع در تهران خیابان توانیر» به شماره ۱

اطلاعات
Ettelaat Newspaper
۱۳۰۵

سه شنبه ۱۳ شهریور ۱۴۰۳ ۲۹ صفر ۱۴۴۶
۳ سپتامبر ۲۰۲۴ سال نودونهم * شماره ۲۸۷۵۴

ettelaat.com ettelaatonline

خبر

ضرورت عملیاتی شدن بدون توقف طرح آزادراه قائمشهر - ساری

ساری/خبرنگار اطلاعات: رئیس کل دادگستری مازندران با بیان این که پروژه ملی آزادراه قائم شهر - ساری باید بدون توقف و در کمترین زمان ممکن عملیاتی شود، افزود: دستگاه قضایی استان در اجرای پروژه های ملی، با رعایت کامل حقوق مردم و در راستای اجرای دقیق قانون، در کنار دستگاه های اجرایی خواهد بود.

عباس پوریانی در بازدید از روند اجرای پروژه ملی آزادراه قائمشهر- ساری افزود: این پروژه، ملی است و با وجود گذشت بیش از ۱۲سال از تصویب آن، متاسفانه با پیشرفت مناسبی روبرو نبوده است.

وی گفت: طبق قانون، دولت می تواند در مسیر اجرای دقیق طرح های ملی، راساً نسبت به اجرای طرح های مذکور اقدام کند و در ادامه ظرف مدت ۳ماه از اجرای طرح، با توجه به نظر کارشناسان، اقدامات لازم را نسبت به ایفای تعهدات خود برای پرداخت مبلغ برآورد شده انجام دهد.

پوریانی تاکیدکرد: آزادراه قائمشهر- ساری، پروژه‌ای ملی است و قطعاً منافع آن به کل کشور برمی گردد و همه باید به اجرا و تحقق این آن کمک کنند.

اخبار

با ورود اداره منابع طبیعی و آبخیزداری مازندران - ساری انجام شد

توقف تعرض مجدد به جنگل «الیمالات» مازندران

خبر اجتماعی

انتقال سازه‌های فلزی به بخشی از عرصه خارج از محدوده سد الیمالات

سرویس شهرستان ها: اقدام یک سرمایه گذار برای تعرض مجدد به جنگل الیمالات مازندران و تخریب بخش از آن، با اقدام به موقع مسئولان ناکام ماند.

از ظهر یکشنبه گذشته خبر و تصاویری در برخی کانال ها و چند پایگاه خبری منتشر شد که از دست به کار شدن مجدد سرمایه گذار منطقه گردشگری الیمالات برای اجرای برنامه های مورد نظرش در عرصه های تخریب شده منابع طبیعی حکایت داشت.

برخی تصاویر منتشر شده از وجود سازه های فلزی در بخشی از عرصه خارج از محدوده سد الیمالات که پیش تر توسط سرمایه گذار تخریب شده بود حکایت داشت که پیگیری صحت این ماجرا از سرپرست اداره کل منابع طبیعی وآبخیزداری مازندران-ساری نشان داد که خبرهای منتشر شده صحت دارد، اما از اقدام سرمایه گذار بلافاصله پس از دریافت گزارش جلوگیری شده است.

سرپرست اداره کل منابع طبیعی وآبخیزداری مازندران-ساری در این باره گفت: اقدام مجدد سرمایه گذار منطقه گردشگری سد الیمالات به تخریب بخشی از عرصه های منابع طبیعی برای استقرار سازه های پیش ساخته که روز ۱۰ شهریور انجام شد و در فضای مجازی مورد توجه قرار گرفت، با ورود به موقع نیروهای یگان حفاظت منابع طبیعی متوقف شد.

موسی مقیمی مهر در گفتگو با ایرنا افزود: روز شنبه ۱۰ شهریور بلافاصله پس از دریافت گزارشی مبنی بر آغاز به کار فعالیت سرمایه گذار منطقه گردشگری الیمالات در عرصه های خارج از محدوده سد، یگان حفاظت منابع طبیعی استان مازندران و شهرستان به منطقه اعزام شدند و بنده هم با توجه به اهمیت و حساسیت موضوع در منطقه حضور یافتم.

وی افزود: حدود ۸۰ متر مربع را برای استقرار سازه های پیش ساخته در ورودی مجموعه تخریب کرده بودند که با ورود نیروهای یگان حفاظت منابع طبیعی از ادامه فعالیت جلوگیری و سازه های وارد شده به محوطه هم خارج شد. سرپرست اداره کل منابع طبیعی و آبخیزداری مازندران- ساری تاکیدکرد: همکاران ما اجازه تکرار تخلف در این عرصه را نمی دهند و هر گونه دخل و تصرف در عرصه های تحت مدیریت منابع طبیعی ممنوع است و این اداره کل با جدیت مقابل تخلفات این چنینی می ایستد.

مقیمی مهر، سرپرست اداره کل منابع طبیعی وآبخیزداری مازندران- ساری: اجازه تکرار تخلف در «الیمالات» را نمی دهیم و هر گونه دخل و تصرف در عرصه های تحت مدیریت منابع طبیعی ممنوع است

واکنش سازمان محیط زیست

همچنین معاون رئیس جمهوری و رئیس سازمان حفاظت محیط زیست با انتشار پیامی درباره تخریب جنگل های الیمالات تاکید کرد: به طور ویژه این موضوع را پیگیری می کنیم.

شینا انصاری در شبکه اجتماعی ایکس نوشت: خبر نگران کننده تخریب جنگل های الیمالات به دستم رسید. همکارانم در اداره کل حفاظت محیط زیست مازندران موضوع را پیگیری کرده اند، این منطقه جزو مناطق چهار گانه تحت حفاظت سازمان نیست، امیدوارم سازمان منابع طبیعی با حساسیت مسأله را بررسی کند. ما هم به طور ویژه موضوع را پیگیری می کنیم. گفتنی است ماجرای قطع درختان در جنگل های الیمالات در آخرین روزهای بهمن ماه پارسال خبرساز شده بود. ۲دستگاه لودر و بولدوزر متعلق به پیمانکار یک طرح گردشگری سد الیمالات با همراهی برخی مسئولان مربوطه اما بدون داشتن مجوزهای قانونی در یک حرکت کاملا غیرقانونی، اقدام به تسطیح مسیر خط انتقال برق فشار قوی و جنگل را در مساحتی تقریبا ۱/۵هکتاری تخریب کردند. پس از انتشار خبر این تخریب در رسانه ها با دستور دادستان پیشین مرکز استان مازندران، بخش توقفگاه و باجه غیرقانونی اخذ وجه در مجتمع گردشگری الیمالات پلمب و دستور داده شد با مسببان قطع ۴ هزار اصله درخت در این طرح، برخورد و خسارت وارده اخذ شود.

همزمان با سالروز رحلت پیامبر (ص) برگزار شد

تشییع پیکر ۲ شهید مدافع حرم در قم

سرویس شهرستان ها: همزمان با سالروز رحلت حضرت محمد مصطفی (ص) و شهادت امام حسن مجتبی (ع) آیین سوگواری نیروهای مسلح استان قم به همراه تشییع پیکرهای ۲شهید مدافع حرم برگزار شد.

به گزارش ایرنا، جمع زیادی از نیروهای مسلح قم اعم از فرماندهان و نیروهای سپاه، بسیج، نیروی انتظامی و ارتش با اجتماع در شبستان امام(ره) حرم حضرت معصومه(س) ضمن تجدید میثاق باآرمان های انقلاب اسلامی، امام راحل و شهدا به عزاداری پرداختند.

در این آیین پرشور معنوی، نماز از سوی حجت الاسلام حسین دشتی جانشین مسئول دفتر نمایندگی ولی فقیه در سپاه علی بن ابیطالب(ع) قم، بر پیکرهای پاک و مطهر شهیدان حسن نوروزی و محمد اکبر حسینی که مدتی پیش در منطقه ادلب سوریه به فیض عظیم شهادت نائل آمده بودند، اقامه شد.

پیکر این مدافعان حرم در کنار مزار سایر همرزمان شهیدشان در گلزار شهدای بهشت معصومه قم به خاک سپرده شدند.

همزمان با هفته دولت به اجرا درآمد

افتتاح ۳۲ پروژه در بهبهان

بهبهان/خبرنگار اطلاعات: همزمان با هفته دولت ۳۲پروژه عمرانی در شهرستان بهبهان استان خوزستان با اعتبار ۶۳۸میلیارد تومان افتتاح شد.

فرماندار بهبهان در آیین بهره برداری از این پروژه ها که با حضور نماینده مردم و مسئولان انجام شد، گفت: ۳۲ پروژه در سرفصل های مختلف با اعتباری بالغ بر ۶۳۸میلیارد تومان در شهرستان بهبهان به بهره برداری رسیده است.

سید ولی الله موسوی افزود: مرکز جامع سلامت شهری امام حسن (ع)، خانه بهداشت روستای اسلام آباد، چمن مصنوعی روستای اسلام آباد و مرکز آموزش بهورزی به عنوان پروژه های شاخص و به نمایندگی از ۳۲ پروژه بهره برداری شده در شهرستان افتتاح شدند و همچنین پروژه های شاخص در زمینه های مختلف از جمله عمران و زیرساخت های شهری و روستایی، توزیع و انتقال برق، بهداشت و درمان و علوم پزشکی، جهاد کشاورزی، ورزش و منابع طبیعی به مناسبت هفته دولت افتتاح و به مردم عزیزمان تقدیم شده است.

مدیرکل کتابخانه های کرمانشاه اعلام کرد

آمادگی امانت دهی ۲۰۰۰ جلد کتاب جدید به مردم

کرمانشاه/خبرنگار اطلاعات: مدیرکل کتابخانه های عمومی استان کرمانشاه گفت: کتابخانه های استان به روز رسانی وامکان امانت دهی ۲۰۰۰ جلد کتاب جدید فراهم شده است، همچنین براساس برنامه ریزی ها موضوع کتاب های جدید ادبیات، رمان، فلسفه، دیوان اشعار و کتاب های استخدامی، کنکوری و طبی و مهارتی و آثار نویسندگان بومی به زبان های فارسی و کردی است.

محمد امین بهرامی اظهار داشت: منابع پیشنهادی کتابداران استان کرمانشاه که بر اساس نیاز اعضای کتابخانه ها درخواست داده شده بود با پیگیری اداره کل کتابخانه های عمومی به کتابخانه های استان ارسال شده و همچنین در میان این کتاب ها آثار نویسندگان بومی استان کرمانشاه مانند آقای کزازی، کشاورز، بیگلری و موزونی و تعدادی از آثار هم به زبان کردی خریداری شده است.

رئیس دادگستری استان مرکزی:

حمایت از تولید داخلی در دستور کار دستگاه قضاست

اراک/خبرنگار اطلاعات: رئیس کل دادگستری استان مرکزی با تأکید بر حمایت و پشتیبانی کامل دستگاه قضایی استان از تولید کنندگان استان و رونق اقتصادی، اظهار داشت: حمایت از تولید داخلی و توجه ویژه به صادرات با رعایت دقیق تمامی قوانین و مقررات به طور ویژه در دستور کار دستگاه قضایی قرار دارد.

حجت الاسلام والمسلمین سعید جزائی در بازدید میدانی از اداره کل گمرک استان مرکزی و در نشست با مدیرکل گمرکات استان، افزود: باید تلاش کنیم تا کالاهای تولیدی کشور به بهترین و سریع ترین شکل ممکن از مبادی قانونی صادر شود، زیرا به رونق و جهش تولید می انجامد، همچنین در واردات و صادرات کالا باید نیازهای کشور مورد توجه قرار گیرد تا به تولید داخلی آسیبی وارد نشود.

از ابتدای امسال انجام شده است

تولید ۴۰۰ هزار اصله انواع نهال در سیستان وبلوچستان

زاهدان/خبرنگار اطلاعات: مدیر باغبانی سازمان جهاد کشاورزی استان سیستان و بلوچستان گفت: از ابتدای امسال تاکنون بیش از ۴۰۰هزار اصله انواع نهال میوه های سردسیری، گرمسیری، نیمه گرمسیری و گیاهان زینتی در نهالستان های استان تولید شده است.

سعید ناروبی اظهار داشت: نهالستان ها و مراکز تولید نهال دارای مجوز استان سیستان و بلوچستان ۱۰مرکز است که در ۷ شهرستان نیکشهر، چابهار، راسک، خاش، میرجاوه و نیمروز و بمپور فعالیت دارند و از نهال های تولیدی سیستان وبلوچستان می توان به انواع نهال انبه، موز، کنار پیوندی، پاپایا، گواوا، چیکو، تمبر هندی، مرکبات، پسته، انار، توت و انجیر و گیاهان زینتی اشاره کرد که توسط بخش خصوصی در حال تولید است و تنها واحد کشت بافت استان سیستان و بلوچستان در مرکز آموزش و تحقیقات کشاورزی و منابع طبیعی بلوچستان در شهرستان بمپور قرار دارد.

آگهی دعوت به مجمع عمومی عادی سالیانه موسسه محتوانگاران نوآور طرفداری
(موسسه غیر تجاری) به شماره ثبت ۴۰۷۱۴ و شناسه ملی ۱۴۰۰۶۵۱۶۸۰۶

بدینوسیله از کلیه شرکای محترم موسسه، وکیل یا نمایندگان قانونی ایشان دعوت به عمل می آید تا در جلسه مجمع عمومی عادی سالیانه موسسه که راس ساعت ۱۰:۰۰ صبح روز دوشنبه بیست و ششم شهریورماه هزار و چهارصد و سه (۱۴۰۳/۰۶/۲۶) در محل مرکز اصلی موسسه به آدرس: تهران، بزرگراه شهید گمنام، میدان گلها، خیابان مرداد، کوچه دوم شرقی، کوچه ارشد، پلاک ۵ طبقه سوم، برگزار می گردد، حضور به هم رسانند.

دستور جلسه:
- استماع گزارش حسابرس قانونی و تصویب تراز و صورتهای مالی موسسه برای سال مالی منتهی به ۱۴۰۳/۰۳/۳۱
- انتخاب حسابرس قانونی برای سال مالی منتهی به ۱۴۰۳/۰۳/۳۱
- سایر مواردی که در صلاحیت مجمع عمومی عادی سالیانه باشد.

هیئت مدیره موسسه محتوانگاران نوآور طرفداری

تمدید مهلت استفاده از حق تقدم افزایش سرمایه
شرکت همیار گهر حدید به شماره ثبت ۴۶۷۵ و شناسه ملی ۱۴۰۰۷۷۵۹۶۲۰

شرکت همیار گهر حدید سیرجان (سهامی خاص) HAMYAR GOHAR HADID SIRJAN .CO

پیرو آگهی منتشر شده در روزنامه اطلاعات به شماره ۲۸۷۴۰ مورخ ۱۴۰۳/۰۵/۲۵ و به موجب مصوبه هیئت مدیره محترم شرکت، با هدف تأمین حقوق سهامداران گرامی، به اطلاع می رساند، مهلت استفاده از حق تقدم افزایش سرمایه این شرکت به مدت ۱۰ روز دیگر تمدید گردید.

هیأت مدیره شرکت همیار گهر حدید سیرجان

آگهی مناقصه عمومی دومرحله ای
«بومی سازی» ساخت، نصب و راه اندازی یک ست (سه عدد) آرم های الکترود مربوط به کوره EAF کارخانه فولاد سازی E.A.F CONDUCTIVE ARMS ASSEMBLY شرکت جهان فولاد سیرجان
"مناقصه شماره ۶۹-۰۳-ک-م"

شرکت مجتمع جهان فولاد سیرجان (سهامی عام) Sirjan Jahan Steel Complex

شرکت جهان فولاد سیرجان در نظر دارد نسبت به بومی سازی "ساخت، نصب و راه اندازی "یک ست (سه عدد) آرم های الکترود مربوط به کوره EAF کارخانه فولاد سازی E.A.F CONDUCTIVE ARMS ASSEMBLY از طریق برگزاری مناقصه عمومی دومرحله ای اقدام نماید؛ لذا از تمامی شرکت های معتبر که دارای توانایی مناسب، سوابق و تجارب مورد قبول می باشند، دعوت به عمل می آید اسناد مناقصه را از طریق مراجعه به آدرس اینترنتی WWW.SJSCO.IR دریافت نمایند.

شرایط:
۱-آخرین فرصت تحویل پاکات: پایان وقت اداری روز چهار شنبه مورخ ۱۴۰۳/۰۷/۰۴.
۲-تضمین شرکت در مناقصه مبلغ ۲۰,۰۰۰,۰۰۰,۰۰۰ (بیست میلیارد) ریال مطابق اسناد مناقصه.
۳-محل تحویل کالا: تحویل درب کارخانه شرکت جهان فولاد سیرجان واقع در استان کرمان، شهرستان سیرجان، کیلومتر ۵۰ جاده سیرجان - شیراز، کیلومتر ۲ جاده اختصاصی گل گهر.
۴-محل انجام کار: کارخانه شرکت جهان فولاد سیرجان واقع در استان کرمان، شهرستان سیرجان، کیلومتر ۵۰ جاده سیرجان - شیراز، کیلومتر ۲ جاده اختصاصی گل گهر.
۵-مدت زمان تحویل کالا: ۸ (هشت) ماه شمسی از تاریخ تنفیذ قرارداد.
۶-مدت زمان انجام کار: ۲۲ (بیست و دو) ماه شمسی از تاریخ تنفیذ قرارداد.
۷-محل تحویل پاکات: شهرستان سیرجان، دبیرخانه کمیسیون معاملات شرکت جهان فولاد سیرجان یا شهر تهران، دبیرخانه مرکزی دفتر شرکت جهان فولاد سیرجان. (مطابق اسناد مناقصه)
۸- شرکت جهان فولاد سیرجان در قبول یا رد هر یک از پیشنهادات مختار می باشد. همچنین به پیشنهادهای مشروط و مبهم که با اسناد مناقصه مغایرت داشته باشد و یا بعد از مهلت مقرر در آگهی برسد ترتیب اثر داده نخواهد شد.
۹- ارائه اسناد و مستندات مذکور هیچگونه حقی برای متقاضیان ایجاد نمی کند.
۱۰- جهت کسب اطلاعات بیشتر از شنبه تا چهارشنبه (روزهای کاری) در ساعات اداری با شماره ۰۹۹۱۳۹۳۸۳۱۷ و ۳۱۲۵۷۶۰۰-۰۳۴ داخلی ۶۱۴۳ و آدرس ایمیل TENDER@SJSCOSTEEL.COM ارتباط برقرار نمایید.

دبیرخانه کمیسیون معاملات
شرکت جهان فولاد سیرجان

شرکت ایران ترانسفو
(آگهی مناقصه عمومی)
شماره T-1403-092-1
شرکت ایران ترانسفو

در نظر دارد حمل و تخلیه دو دستگاه ترانسفورماتور 160MVA هر دستگاه به وزن ۱۳۲۴۰۰ کیلوگرم به مقصد هرمزگان را از طریق مناقصه عمومی به صورت پیمانکاری به واجدین شرایط واگذار نماید.

متقاضیان می توانند جهت اخذ اطلاعات بیشتر با شماره تلفن ۳۳۷۹۰۶۰۳_۰۲۴ از ساعت ۱۲-۱۰ تماس حاصل نموده و حداکثر تا ۶ روز از تاریخ انتشار روزنامه نسبت به دریافت اسناد و مشخصات کامل از طریق سایت www.iran-transfo.com و یا اعزام نماینده خود به همراه معرفی نامه جهت اخذ مدارک و ارائه پاسخ اقدام نمایند.

شرکت ایران ترانسفو در رد یا قبول پیشنهادات ارائه شده مختار است.
هزینه چاپ آگهی به عهده برنده مناقصه می باشد.
آدرس: زنجان، کیلومتر ۴ جاده قدیم تهران ـ کارخانه های ایران ترانسفو
شرکت ایران ترانسفو (واحد بازرگانی)

آگهی مناقصه عمومی یک مرحله ای
به شماره ۲۰۰۳۰۰۱۰۱۳۰۰۰۰۰۲

سازمان حسابرسی در نظر دارد تامین نیروی انسانی امور خدمات عمومی (نظافت، پذیرایی و تایپ) خود را از طریق مناقصه عمومی یک مرحله ای به شرکتهای معتبر و صلاحیت دار که در سامانه الکترونیکی (ستاد) ثبت نام نموده اند، واگذار نماید.

کلیه مراحل برگزاری فراخوان از دریافت و تحویل اسناد فراخوان تا بازگشایی پاکتها از طریق در گاه سامانه تدارکات الکترونیکی دولت (ستاد) به آدرس www.setadiran.ir انجام خواهد شد.

متقاضیان شرکت در فراخوان در صورت عدم عضویت در سامانه، نسبت به ثبت نام و دریافت گواهی امضای الکترونیکی (به صورت برخط) برای کلیه صاحبان امضای مجاز و مهر سازمانی اقدام لازم را به عمل آورند.

مواعد زمانی:
تاریخ انتشار فراخوان: ۱۴۰۳/۰۶/۰۷
مهلت دریافت اسناد: ۱۴۰۳/۰۶/۱۷
مهلت ارسال پاکت پیشنهادها: ۱۴۰۳/۰۶/۲۷
تاریخ بازگشایی پاکات: ۱۴۰۳/۰۶/۲۷
محل تحویل اسناد: دفتر مرکزی سازمان حسابرسی به آدرس فوق.
مبلغ تضمین: ضمانت نامه بانکی به مبلغ ۱۴,۹۹۴,۴۵۲,۲۶۵ ریال
مبلغ برآورد مناقصه: ۲۹۹,۸۸۹,۰۴۵,۳۰۰ ریال

خواهشمند است جهت اطلاعات بیشتر به سامانه الکترونیکی دولت (مناقصه گر) مراجعه فرمایید.

آدرس: تهران - میدان آرژانتین - خیابان شهید احمد قصیر - خیابان شهید احمدیان (پانزدهم) - پلاک ۷
تلفن: ۸۲۱۸۲۱۱۰ و ۸۲۱۸۲۱۳۸ - ۰۲۱ - ۰۹۱۹۳۲۳۵۲۸۳

آگهی دعوت به مجمع عمومی فوق العاده صاحبان سهام شرکت سیمان شرق (سهامی عام)
به شماره ثبت ۴۵۹۲۸ و شناسه ملی ۱۰۱۰۰۲۳۳۷۲۵

شرکت سیمان شرق — سیمان مشهد پرتلند

بدینوسیله از کلیه سهامداران محترم و یا نمایندگان و وکلای قانونی آنان دعوت به عمل می آید تا در جلسه مجمع عمومی فوق العاده صاحبان سهام این شرکت که در ساعت ۱۰ صبح روز یک شنبه مورخ ۱۴۰۳/۰۶/۲۵ در تهران به آدرس خیابان شهید بهشتی نرسیده به میدان تختی پلاک ۲۲۰ طبقه ۵ سالن اجتماعات هلدینگ سیمان غدیر برگزار میگردد، حضور بهم رسانند.

دستور جلسه عبارتست از:
۱. اتخاذ تصمیم در خصوص افزایش سرمایه شرکت - اصلاح ماده ۵ اساسنامه (اصلاح میزان سرمایه و تعداد سهام)
۲. سایر مواردی که به موجب قانون تجارت در صلاحیت مجمع عمومی فوق العاده می باشد.

مجمع به صورت حضوری برگزار می گردد همچنین آن دسته از سهامداران محترم که امکان حضور در مجمع را ندارند می توانند مجمع مذکور را به صورت آنلاین، از طریق مراجعه به سایت این شرکت به نشانی ذیل ملاحظه نمایند.
https://www.sharghcement.ir

همچنین جهت ارسال پیام و طرح سوالات، سهامداران محترم از گزینه گفتگو در قسمت پخش زنده اقدام فرمایند.

نمایندگان سهامداران حقوقی می توانند معرفی نامه خود را تا روز قبل از برگزاری مجمع (مورخ ۱۴۰۳/۰۶/۲۴) از طریق نمابر ذیل ارسال و از ساعت ۹:۳۰ روز برگزاری مجمع کلیه سهامداران حقیقی و حقوقی حسب مورد می توانند نسبت به ارائه اصل معرفی نامه و کارت شناسایی معتبر اقدام و برگه ورود به مجمع را دریافت نمایند.

نکته ضروری: درج شناسه ملی، شماره ثبت سهامدار حقوقی، همچنین کدملی، شماره شناسنامه، نام پدر و تاریخ تولد نماینده معرفی شده اشخاص حقوقی در معرفی نامه ارسالی الزامی می باشد.

نشانی امور سهام: تهران میدان آرژانتین ابتدای خیابان الوند پلاک ۱۱ طبقه دوم
فکس: ۰۲۱۸۸۷۹۳۵۲۴

هیأت مدیره شرکت سیمان شرق (سهامی عام)

مزایده عمومی واگذاری کشنده و یدک ملکی

bahaaran International Transport Co.LTD. شرکت حمل و نقل بین المللی بهاران

شرکت حمل و نقل بین المللی بهاران در راستای گسترش فعالیت های جاده ای خود در نظر دارد تعدادی کشنده و یدک ملکی خود را از طریق مزایده عمومی به شکل اجاره به شرط تملیک ۵ ساله با قرار همکاری به شرکت های حمل و نقل واگذار نماید.

علاقمندان شرکت در مزایده جهت دریافت اسناد مزایده می توانند از تاریخ یکشنبه مورخ ۱۴۰۳/۰۶/۱۱ به دفتر مرکزی شرکت واقع در میدان هفت تیر، خیابان قائم مقام فراهانی، بالاتر از میدان شعاع، نبش کوچه شبنم پلاک ۹۷ در ساعات اداری (با احتساب تعطیلات) به مدت ۱۰ روز مراجعه نمایند.

آگهی مزایده عمومی واگذاری سهام

شرکت گروه سرمایه گذاری میراث فرهنگی و گردشگری ایران (سهامی عام) Iran Cultural Heritage and Tourism Investment Group Co. SEMEGA

شرکت گروه سرمایه‌گذاری میراث فرهنگی و گردشگری ایران (سهامی عام)
به شماره ثبت ۳۵۰۲۸۲ و شناسه ملی ۱۰۱۰۳۹۹۲۴۵۴

به اطلاع می‌رساند شرکت گروه سرمایه‌گذاری میراث فرهنگی و گردشگری ایران (سهامی عام) در نظر دارد تعداد ۴۰۰,۰۰۰,۰۰۰ سهم هزار ریالی شرکت زیرساخت و توسعه سرمایه‌گذاری مهر و ماه (سهامی خاص) و تعداد ۸۳,۶۵۱,۵۷۳ سهم دوهزاروپانصدریالی شرکت توسعه گردشگری آریا زیگورات (سهامی خاص) متعلق به خود را از طریق مزایده عمومی بر پایه ارزش کارشناس رسمی دادگستری به صورت نقد و اقساط به فروش رساند.

شرایط مزایده:
۱ متقاضیان می‌توانند برای خرید اسناد مزایده مبلغ ۱۰,۰۰۰,۰۰۰,۰۰۰ ریال به حساب شماره ۱-۱۰۱۱۱-۹۹۶۷-۱۱۱ به نام شرکت گروه سرمایه‌گذاری میراث فرهنگی و گردشگری ایران (سهامی عام) نزد بانک گردشگری شعبه سید جمال‌الدین اسدآبادی کد ۱۱۱ واریز و به نشانی زیر جهت دریافت اسناد مزایده مراجعه و حداکثر تا ساعت ۱۳ روز یکشنبه مورخ ۱۴۰۳/۰۶/۱۸ پیشنهادات خود را به همراه مدارک کامل به نشانی زیر ارسال نمایند.

نشانی: تهران، یوسف آباد، خیابان سید جمال الدین اسدآبادی، نبش خیابان چهاردهم، پلاک ۱۲۸، طبقه هفتم

۲ سپرده شرکت در مزایده مبلغ ۱۰,۰۰۰,۰۰۰,۰۰۰ ریال می‌باشد که متقاضیان می‌بایست فیش واریزی را ضمیمه اسناد شرکت در مزایده نموده و در وقت مقرر ارسال نمایند.
۳ زمان بازگشایی پاکت‌ها ساعت ۱۳:۰۰ بعدازظهر روز دوشنبه مورخ ۱۴۰۳/۰۶/۱۹ می‌باشد.
۴ هزینه کارشناسی و آگهی برگزاری مزایده بر عهده برنده می باشد.
۵ شرکت گروه سرمایه‌گذاری میراث فرهنگی و گردشگری ایران (سهامی‌عام) در قبول و یا رد تمام یا هر یک از پیشنهادات مختار است.

هیأت مدیره شرکت گروه سرمایه‌گذاری میراث فرهنگی و گردشگری ایران (سهامی عام)

آگهی عرضه عمومی سهام

شرکت ایران خودرو و سایر سهامداران در گروه، در نظر دارند سهام شرکت ایران خودرو کرمانشاه، شرکت بازرگانی پاسداد دانا ایرانیان، شرکت تولید خودرو و صنعت خزر را با مشخصات و شرایط زیر بصورت مزایده عمومی واگذار نمایند.

نام شرکت قابل واگذاری	سهام قابل عرضه: تعداد سهام قابل واگذاری بلوکی	سهام قابل عرضه: درصد از کل	ارزش پایه هر سهم/ریال	ارزش کل پایه سهام قابل واگذاری (ریال)	سپرده شرکت در مزایده (میلیاردریال)	شرایط فروش	نوع فعالیت شرکت	ترکیب سهامداران: نام سهامداران	ترکیب سهامداران: درصد سهام
شرکت ایران خودرو کرمانشاه- سهامی خاص (شماره ثبت ۱۳۵۲۷ تاریخ ثبت ۱۱,۰۱,۱۳۹۶ مبلغ سرمایه ۷۱۲,۲۷۷ میلیون ریال)	۷۱۲,۲۷۷,۰۰۰	۱۰۰	۱۵,۸۶۷	۱۱,۳۰۱,۴۴۲,۰۰۰,۰۰۰	۱,۱۳۰	پنجاه درصد نقد و الباقی اقساط دوساله وطی چهار قسط مساوی و با اعمال نرخ هزینه مالی سی درصد سالیانه	مونتاژ خودروسواری	ایران خودرو	۷۵,۵ درصد
								تام ایران خودرو	۲۴,۵ درصد
								طراحی و مهندسی و تامین قطعات ایران خودرو	۵۰ سهم
								تهیه و توزیع قطعات و لوازم یدکی ایران خودرو	۵۰ سهم
								مهندسی خدمات صنعتی ایران خودرو	۵۰ سهم
شرکت بازرگانی پاسداد دانا ایرانیان- سهامی خاص (شماره ثبت ۴۱۶۸۸۷ تاریخ ثبت ۳۰,۰۷,۱۳۹۰ مبلغ سرمایه ۲۰,۰۰۰ میلیون ریال)	۲۰,۰۰۰,۰۰۰	۱۰۰	۶۴۱,۹۴۳	۱۲,۸۳۸,۸۶۸,۰۰۰,۰۰۰	۱,۲۸۴	پنجاه درصد نقد و الباقی اقساط یکساله وطی دو قسط مساوی و با اعمال نرخ هزینه مالی سی درصد سالیانه	بازرگانی	ایران خودرو	۱۰۰ درصد
								سرمایه گذاری سمند	یک سهم
								مهندسی خدمات صنعتی ایران خودرو	یک سهم
شرکت تولید خودرو و صنعت خزر- سهامی خاص (شماره ثبت ۳۴۵۲۹۴ تاریخ ثبت ۳۰,۱۱,۱۳۸۷ مبلغ سرمایه ۴۲۷,۱۴۰ میلیون ریال)	۴۲۷,۱۴۰,۰۰۰	۱۰۰	۳۴,۸۰۴	۱۴,۸۶۶,۳۲۲,۰۰۰,۰۰۰	۱,۴۸۷	پنجاه درصد نقد و الباقی اقساط دوساله طی چهار قسط مساوی و با اعمال نرخ هزینه مالی سی درصد سالیانه	مونتاژ خودروسواری	ایران خودرو	۱۰۰ درصد
								تهیه و توزیع قطعات و لوازم یدکی ایران خودرو	یک سهم
								طراحی و مهندسی و تامین قطعات ایران خودرو	یک سهم

شرایط معامله:
۱. قیمت فوق قیمت پایه سهام می باشد، بدیهی است بالاترین قیمت پیشنهادی ملاک تعیین برنده مزایده بوده و مبنای ثمن معامله قرار می گیرد. خریدار می بایستی حداکثر ظرف مدت ده روز کاری پس از اعلام برنده شدن در رقابت، نسبت به واریز ثمن معامله و انعقاد قرارداد اقدام نماید. لازم بذکر است در صورت تائید شرکت ایران خودرو، امکان تسویه ثمن معامله از محل مطالبات حال شده خریدار از شرکت ایران خودرو یا شرکت های تابعه ایران خودرو میسر می باشد.
۲. زمان بازگشایی پاکت های مزایده در ساعت پانزده روز شنبه مورخ ۱۴۰۳/۰۶/۲۴ در محل معاونت اقتصادی شرکت ایران خودرو با حضور نمایندگان شرکت ایران خودرو و خریداران (در صورت تمایل به حضور در جلسه) می باشد. مدت اعتبار پیشنهادات به مدت یک ماه از تاریخ بازگشایی پاکات می باشد. اعلام برنده مزایده، حداکثر ده روز کاری پس از تاریخ بازگشایی پاکات می باشد. لیکن در صورت تطویل مدت در اعلام برنده، متقاضی حق هر گونه اعتراض را از خود سلب و ساقط نمود.
۳. بهای پیشنهادی باید بدون خط خوردگی، به مبلغ مشخص و دقیق که با حروف و عدد نوشته شده و در پاکت لاک و مهر، در زمان تعیین شده به واحد مشخص شده در آگهی، تسلیم و رسید دریافت گردد.
۴. اگر برنده مزایده ظرف مهلت تعیین شده در این آگهی، حاضر به انجام معامله نشود، سپرده او به نفع شرکت ایران خودرو یا فروشنده ضبط خواهد شد. همین اقدام در صورت عدم حضور نفر دوم و سوم نیز انجام می شود و پیشنهاد دهنده حق هرگونه اعتراضی را از خود سلب می نماید.
۵. به پیشنهادهای مبهم، ناقص، مشروط، بدون سپرده و پیشنهادهایی که بعد از انقضای مهلت مقرر در آگهی ارسال شود، ترتیب اثر داده نخواهد شد.
۶. متقاضی و برنده حق هرگونه ادعا و اعتراض را در حال و آتیه در کلیه موارد از خود سلب و ساقط می نماید.
۷. میزان سپرده شرکت در مزایده معادل ده درصد قیمت پایه مزایده می باشد. سپرده باید به صورت نقدی به حساب شبا شماره IR۶۹۰۱۷۰۰۰۰۰۰۱۰۶۱۵۷۷۷۴۰۰۷ نزد بانک ملی شعبه پیکان به نام شرکت ایران خودرو واریز و یا به صورت ضمانتنامه بانکی حداقل ۶ ماهه به ذینفعی فروشنده باشد.
۸. واگذاری و انتقال سهام در چارچوب قرارداد فروش فیمابین انجام خواهد گرفت. شرکت در مزایده به معنی اطلاع و رعایت کامل و قبول شرایط مندرج در آن است و خریداران موظف به رعایت مفاد آن می باشند و چنانچه برنده مزایده، ظرف مهلت مشخص شده، نسبت به پرداخت ثمن معامله و امضای قرارداد فروش اقدام ننماید، برنده معامله هیچ گونه ادعایی نسبت به مبلغ سپرده نداشته و سپرده وی پس از کسر کسورات قانونی به نفع فروشنده ضبط خواهد شد. لازم بذکر است سایر شرایط فروش سهام شرکتهای مورد واگذاری در پیش نویس قرارداد ضمیمه اسناد مزایده درج شده است که تحویل متقاضی خرید می گردد.
۹. خریدار علاوه بر ثمن معامله می بایست نسبت به پرداخت مطالبات فروشنده و شرکت های تابعه ایران خودرو از شرکت های مورد واگذاری مطابق باآخرین مبلغ صورت تطبیق حساب فیمابین و یا صورتهای مالی شرکت مورد واگذاری، همزمان با پرداخت ثمن معامله، اقدام نماید. لازم بذکر است در صورت تائید شرکت ایران خودرو امکان تسویه مبالغ یادشده از محل مطالبات حال شده خریدار از شرکت ایران خودرو یا شرکت های تابعه ایران خودرو میسر می باشد. همچنین خریدار ملزم به آزادسازی تضامین و وثایق فروشنده که بابت ضمانت شرکت مورد واگذاری به بانکها و موسسات اعتباری و... ارائه شده، ظرف مهلت تعیین شده در قرارداد می باشد.
۱۰. با توجه به قوانین جاری کشور، خریدار/خریداران می بایست اهلیت لازم را دارا باشند. در هر صورت فروشنده در رد یا قبول پیشنهادات مختار می باشد و ارائه پیشنهادات، حقی برای شرکت کننده در مزایده و ایجاد تکلیف یا سلب اختیار از فروشنده نمی نماید.
۱۱

اطلاعات ۱۳۰۵
سه شنبه ۱۳ شهریور ۱۴۰۳ ۲۹ صفر ۱۴۴۶
۳ سپتامبر ۲۰۲۴ سال نودونهم * شماره ۲۸۷۵۴
ettelaat.com ettelaatonline

یادداشت

فاتحه‌خوانی در جشن تولد من!

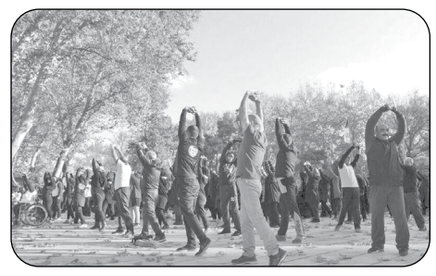

دکتر عبدالحمید حسین‌نیا: از آقای قجر که در توزیع کیک و شیرینی میان حاضران در ورزش صبحگاهی پارک چیتگر همواره دست پیش می گرفت، پرسیدم زادروز من حوالی همین ایام است، کیک ها را از کجا بگیرم؟ نشانی داد که از کجا کیک های فله‌ای بگیرم تا تقریباً ۱۵۰ عدد مازادآن را به رفتگران و نگهبانان پارک بدهیم. در روز موعود از اقبال بد من استاد ساعتی نبود و آقای مقدم نایب مربی بود و با رقص پا بیشتر می جهید، کمتر حرف می زد و اهل سخنرانی هم نبود. کارتن های کیک را بردیم کنار سکو، مقابل حوض آب نما، هم من و هم آقای قجر زیر گوشش خواندیم که اینها را به مناسبت تولد من آورده ایم. در همان حال که می پرید، سرش را به علامت تصدیق تکان داد و گفت: یادآوری می کنم! باز هم از بخت بد من، آقای مقدم در یک لحظه کوتاه اعلام کرد که اخوی آقای دهقان فوت کرده است و برای شادی روح آنمرحوم فاتحه‌ای خواند، اما یادش رفت که از تولد من چیزی بگوید!

از آن سو آقای قجر کیک ها را میان ورزشکاران تقسیم می کرد و هر کس که کیک را برمی داشت، برای روح آنمرحوم فاتحه‌ای می خواند! ورزش تمام شده بود و نزد آقای دهقان رفتم و گفتم: خسته نباشی دلاور! مثل این که یادت رفت به تولد ما اشاره کنی؟!

ضربه‌ای به پشت دست زد و گفت: آخ آخ، یادم رفت! نگاهی به آقای قجر انداخت که کارتن ها را خالی کرده بود و گفت: اشکالی ندارد، پیش می آید، راه دور نمی رود، شاید وقتی دیگر! که زیر لب خواندم:

هجر گل، بلبل کشید و زحمتش را باد بُرد
بیستون را عشق کَند و شهرتش فرهاد بُرد!

بازنشسته ای که ۳۰ سال خود را پُر کرده، دستکم ۲۲/۵ سال آن را تلف ساخته است!

مگر عمر واقعی ما چه قدر است؟!

می گویند از کسی پرسیدند: «در کشور شما مردان بزرگی هم زاده شده‌اند؟» در پاسخ گفت: «خیر! در سرزمین ما فقط بچه‌های کوچک به دنیا می‌آیند!» در کنار این تجاهل، انصافاً، واقع بینی هایی هم وجود دارد، مثلا وقتی کسی گذارش به قبرستان دهی می افتد و می بیند بالاترین عمری که روی سنگ قبرها حک شده ۳ سال است، جویای احوال می شود و پاسخ خردمندانه «ما فقط عمر مفید مردم را روی سنگ قبرها می نشانیم» را می گیرد. چندی قبل، یکی از مسئولان از امید به زندگی بالای مردم ایران صحبت کرده و عمر بالای ساکنان ایران زمین را «مایه مباهات» به حساب آورده بود.

یادداشت اجتماعی

محمد ماکویی - طنزپرداز: با این حال؛ موجودیت بعضی اتفاقات و جریانات روزمره باعث می شود که ما، ایرانیان، پاسخ منفی به پرسش «واقعاً به طور متوسط اینقدر زندگی می کنیم»؟ را بدهیم.

از شما چه پنهان سروکله این نوشته هنگامی پیدا شد که برای گذاشتن یک پست یک دقیقه‌ای در اینستاگرام، بیش از ۴ ساعت در انتظار ماندم! که قطعاً، اگر مشکل فقط با اینستاگرام و اینترنت و شبکه های اجتماعی مجازی بود، می توانستم با آن یک جوری کنار بیایم، زیرا فعالیت های بیهوده‌ای که اگر در ایران نبودیم انجام نمی دادیم، آنقدر فت و فراوان است که اگر زمان های صرف شده برای آن ها را از دوره زندگی خود کم کنیم، چیز زیادی برایمان باقی نخواهد ماند!

مدت زمان صرف شده در ترافیک که در نتیجه عدم تعادل جمعیت ماشین ها و فضاهایی که باید خودروها در آن ها تردد و یا استراحت کنند نشات می گیرد، گواه این است که این ساعات تلف شده با تصمیمات بخردانه و بموقع مسئولان به این آسانی ها حیف نمی شد!

محاسبه زمان صرف شده در کلاس های درس، از مدرسه گرفته تا دانشگاه و حساب کردن اینکه از میان این زمان ها کدامشان باید صرف می شد و کدام شان وقت تلف کردن صرف بوده، گواه این است که اغلب ما ایرانیان بیشتر ساعات حضور در کلاس را، حتی اگر در آن گوشه به حرف های معلمان و استادان سپرده باشیم، واقعا حیف کرده‌ایم.

زمان اجرای کارهای ساده اداری که بیخود و بی جهت بسیار طول می کشند هم از اوقات شریفی است که از عمر مفید انسان های شریف و غیرشریف هموطن، به میزان چشمگیری، می کاهد. آمارهایی که نشان می دهند در سیستم های دولتی فقط نیم ساعت در روز کار مفید صورت می گیرد و در بخش های خصوصی به ۲ ساعت بالغ می شود، حاکی از آن است بازنشسته‌ای که ۳۰ سال خود را پُر کرده، دستکم ۲۲/۵ سال آن را حیف و تلف ساخته است!

البته این ها مربوط به زمان های کاری است و اگر بخواهیم به تعطیلات و اوقات بطالت و بیکاری طولانی، که در آن ها قطعا فقط باید استراحت کنیم، برسیم، آمار و ارقام نتایج فاجعه باری خواهد داشت.

اگر عمر آدم ها مثل کنکور سراسری، نمره منفی هم داشت و زمان هایی را که مادر آن ها از پیشرفت دیگران جلوگیری کرده و یا مانع از فعالیت های مفید آن ها شده بودیم، از عمرمان کم می کردند، قطعاً حتی آن یک تا ۳ سال دهکده اشاره شده در بالا هم، نصیب بیشتر ما نمی شد و فقط اگر عمر ما را روی نمودار می بردند، می توانستیم با مسئول قبرستان دهکده، چک و چانه بزنیم و او را مجاب کنیم که نام ما را هم در قسمت «زیر یک ساله های آرامستان»، با ارفاق، ثبت کند!

روایتی از شهید چمران و خاطره ای از پدر!

در سال های نخستین پیروزی انقلاب سوال ۴ گزینه‌ای زیر زیاد در آزمون ها مورد استفاده قرار می گرفت:

در گزینش یک نفر از میان یک گروه، جهت بر عهده گرفتن یک پست و سمت مهم اداری، باید:

الف ـ متعهدترین را انتخاب کنیم
ب ـ متخصص ترین را انتخاب کنیم
ج ـ از میان متعهدها، متخصص ترین را انتخاب کنیم.
د ـ از میان متخصص ها، متعهدترین را انتخاب کنیم.

از شما چه پنهان این سوال برای مدت ها در ذهن من بود و جواب درستی برایش نداشتم، که خوشبختانه مصاحبه‌ای از شهید چمران باعث شد که جواب سوال من به خوبی داده شود. ایشان در پاسخ سوال «تعهد مهمتر است یا تخصص؟» این جواب هوشمندانه را داده بودند: «البته تعهد؛ اما هیچ انسان متعهدی انجام کاری را که تخصصی در آن ندارد، بر عهده نمی گیرد!»

در اینجا بد نمی بینم که از شادروان پدرم، که از نظر من یک حزب اللهی واقعی بود، هم یادی کنم. تازه انقلاب شده بود و خانه دار کردن مردم بی خانه از اهداف بسیاری از مسئولان و دولتمردان انقلابی بود و هنوز هم هست. مآن موقع در خانه سازمانی زندگی می کردیم و دولت گفته بود که خانه های سازمانی را به ساکنان آن هامی دهد؛ به شرطی که خانه نداشته باشند.

جالب این بود که نداشتن خانه را ساکنان بی سند و مدرک و با دست روی قرآن گذاشتن صرف و ادای «خانه ندارم» ثابت می کردند.

ما خانه داشتیم و پدر و یکی دو نفر دیگر حاضر به ادای سوگند دروغ به قرآن کریم نشدند.

جدا از ما؛ بعضی ها متاسفانه قسم دروغ خوردند و خانه را به نام زن و بچه زدند، تا قسم شان راست باشد!

برخی از دوستان پدر به خانه ما آمدند تا با بیاناتی در مایه های «ارزش خانه را نمی دانی» و «بعدا می فهمی که چه کلاهی سرت رفته است!» او را مجاب کنند منزل را به نام دیگری زده و قسم راست بخورد.

پدر زیر بار نرفت و گفت: «چون اینکار برای خانه دار کردن بی خانه هاست، خانه دارها به هر نحوی صاحب خانه دوم شوند، خلاف کرده‌اند و مجرم هستند».

حکایت چوپانی که نماز میت خواند

رضا سیف ـ نهاوند: مردی با پدرش در سفر بود که او از دنیا رفت. از چوپانی در آن حوالی پرسید: چه کسی بر مردگان شما نماز می خواند؟ چوپان گفت: ما شخص خاصی را برای این کار نداریم؛ خودم نماز آنها را می خوانم مرد گفت: خوب لطف کن نماز پدر مرا هم بخوان! چوپان مقابل جنازه ایستاد و چند جمله‌ای زمزمه کرد و گفت: نمازش تمام شد! مرد که تعجب کرده بود، پرسید: این چه نمازی بود؟ چوپان گفت: بهتر از این بلد نبودم! مرد از روی ناچاری پدر را دفن کرد و رفت و شب هنگام در عالم رویا پدرش را دید که روزگار خوبی دارد، از او پرسید: «چه شد که این گونه راحت و آسوده‌ای؟ پدر گفت: هر چه دارم از دعای آن چوپان دارم! مرد، فردای آن روز به سراغ چوپان رفت و از او خواست تا بگوید در کنار جنازه پدرش چه کرده و چه دعایی خوانده است؟

چوپان گفت: وقتی کنار جنازه آمدم و ارتباطی میان من و خداوند برقرار شد، با خدا گفتم: خدایا، اگر این مرد امشب مهمان من بود، یک گوسفند برایش زمین می زدم. حالا این مرد، امشب مهمان توست. ببینم تو با او چگونه رفتار می کنی؟!

تجلی حکمت صوفیه در اشعار عطار نیشابوری

در وادی ادبیات

غلامحسین ظهیری توچایی ـ رشت: برای ورود به عرفان ۷ مرحله شمرده‌اند که عبارتند از طبع، نفس، قلب، روح، سّر، خفی و اخفی، که این کار بسیار سخت است و نیاز به اراده قوی دارد و عطار نیشابوری درباره آن، چنین سروده است:

هفت شهر عشق را عطار گشت — ما هنوز اندر خم یک کوچه ایم.

روایت می کنند که فریدالدین حامد محمد عطار نیشابوری (۶۱۸ـ۵۴۰) هجری، داروخانه‌ای به سبک آن زمان داشته است و در برخورد با مردی وارسته، از این کار منصرف می شود و به دنبال عرفان و شاعری می رود و عاقبت به دست مغولان به قتل می رسد. می گویند مردم جمع شده بودند و می گفتند که به این پیرمرد آسیب نرسانید، مغولان دیه خواستند که عطار گفت: «من به هیچ نمی ارزم» و به این ترتیب تن به کشته شدن داد. آرامگاهش در نیشابور است و مردم به زیارت آن می روند و من هم ۲ بار به این فیض رسیده‌ام.

در نیشابور، خیام و کمال الملک و چندی قبل دکتر اسلامی ندوشن هم مدفون اند، عطار آثار متعددی دارد و ملقب به زیاده گو و پُرگو بوده است.

در مذهب عطار اختلاف است که پیرو ابوحنیفه و یا شافعی مذهب بوده است.

عطار در آثار خود در فضیلت حضرت علی (ع) سروده هایی دارد، از عطار آثار زیادی به جا مانده است که البته بعضی از آن آثار، احتمالًا از ایشان نیست.

آثار عطار عبارتند از اسرارنامه، الهی نامه، منطق الطیر، مصیبت نامه، مختارنامه، تذکره الاولیا و دیوان قصاید و غزلیات. او توان و قلم خویش را صرف تعلیم و پرورش اخلاقی و عرفانی مردمان کرد و با اشراف زادگان میانه چندانی نداشت.

به نظر من منطق الطیر عطار، شاهکار این بزرگمرد است و داستان آن درباره پرندگانی است که برای رسیدن به سیمرغ جملگی به پرواز در می آیند، در طول مسیر بیشتر پرندگان خسته و ناتوان می شوند و نهایت «سی مرغ» باقی می مانند.

منظور عطار از سیمرغ، همان، «سی مرغ» بوده است که فنا فی الله می شوند. و این که برای رسیدن به الوهیت باید از همه چیز و حتی از جان گذشت، ۲ بیت از اشعار عطار در پی می آید:

بدخواه کسان هیچ به مقصد نرسد — یک بد نکند که با خودش صد نرسد
من نیک تو خواهم و تو خواهی بد من — تو نیک نبینی و به من بد نرسد

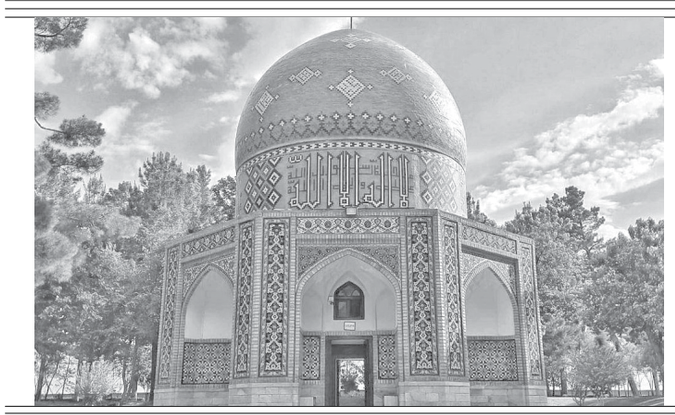

نیازمندیهای اطلاعات

نیازمندیها تلفنی آگهی می‌پذیرد ۲۲۲۲۵۳۳۳ـ۰۲۱
شماره فاکس نیازمندیها ۲۲۲۲۴۸۸۶ـ۲۲۲۲۴۹۶۳

پیامهای شخصی کد ۱۷۰۰

پیامهای شخصی ۲۰ گمشده

اصل برگ سبز سواری سایپا تیپا مدل ۹۷ بشماره پلاک ۵۸۵و۲۴ ایران ۹۱ موتور M۱۵۸۶۲۲۹۴۸ شاسی ۵۸۰۳۰۰۸ مفقود از درجه اعتبار ساقط است اردبیل

برگ سبز سواری پراید جی ال ایکس آی بژ متالیک مدل ۱۳۸۷ پلاک ۵۹ـ۲۱۶ ج ۲۱ شماره موتور ۲۵۵۷۸۸۸ شماره شاسی S۱۴۱۲۲۸۷۸۳۵۰۴۰ بنام محمدعلی تازیکی بالاجلین کد ملی ۲۱۲۲۰۴۴۰۹۸ مفقود و از درجه اعتبار ساقط است. گرگان

سند کمپانی و برگ سبز سواری پراید صبا جی تی ایکس سفید شیری روغنی مدل ۱۳۷۹ پلاک ۵۹ـ۷۸۱ ج ۱۳ شماره موتور ۱۸۹۷۶۵ شماره شاسی S۱۴۱۲۲۷۹۶۶۱۴۲۹ بنام حامد اسلامی مفیدآبادی کد ملی ۳۱۲۱۷۶۳۲۷۹ مفقود و از درجه اعتبار ساقط است. گرگان

برگ سبز، سند کمپانی، کارت و پلاک موتورسیکلت CPI مدل ۱۳۸۸ بشماره پلاک ۹۳۷۷۷ ایران ۵۲۵ با شماره موتور CPI۷۳*A*۰۰۰۱۷* و شماره شاسی NEA*****۲۵۰Z۸۸۰۰۰۱۰ مفقود گردیده و از درجه اعتبار ساقط میباشد (قزوین)

برگ سبز سواری دنا۶ DENAEF۷TC_MT مدل ۱۴۰۲ سفید شماره موتور ۱۵۳H۰۱۷۱۵۶۹ شاسی NAAW۳۱HYAPDA۸۸۱۸۸ پلاک ایران ۲۱_ل۴۵۱ ۳۹ مالک سید روح الله موسوی مفقود گردیده از درجه اعتبار ساقط است. لارستان

برگ سبز سواری پژو ۴۰۵ به رنگ نقره ای مدل ۱۳۹۴ به شماره پلاک ۳۴ـ۱۹۸ن ۶۸ شماره موتور ۱۲۴K۰۶۵۰۲۱۸ شماره شاسی NAAM۱۱VE۳FR۵۰۷۴۰۲ بنام محمدرضا باقرپور مفقود گردیده و فاقد اعتبار می باشد کازرون

کارت ملی، شناسنامه، عقدنامه، برگ سبز و سند کمپانی پراید نقره ای مدل ۱۳۸۷ به شماره پلاک ۸۴ب۸۵۸ ایران ۳۸ شماره شاسی S۱۴۱۲۲۸۷۴۸۸۰۸۴ و شماره موتور ۲۴۵۷۵۱۵ به نام پریافیضی باکدملی ۰۳۱۳۰۶۴۸۵۷ در تاریخ ۱۴۰۳/۶/۱۰ مفقود شده و فاقد اعتبار است

آگهی مفقودی سند و برگ سبز خودرو سواری شاهین مدل ۱۴۰۳ به شماره پلاک ۵۴ـ۵۹۲ و ۵۶ و به شماره موتور M۱۵TC/۲۱۱۴۷۰۴ و به شماره شاسی NAS۱۱۱۲۰۰R۱۱۱۱۴۶A متعلق به مهناز طاهری مفقود گردیده و از درجه اعتبار ساقط می باشد. (یزد)

آگهی مفقودی برگ سبز و سند کمپانی پژو ۲۰۶ مدل ۱۳۹۷ به شماره پلاک ۵۴ـ۵۳۳ق ۹۲ و به شماره موتور ۱۸۲A۰۰۱۵۳۲۷ و به شماره شاسی NAAP۰۳EE۴JJ۵۲۱۴۴۲ سید محسن دهقان منشادی متعلق به مفقود گردیده و از درجه اعتبار ساقط می باشد. ((یزد))

آگهی مفقودی برگ سبز وانت اریسان مدل ۱۳۹۴ به شماره پلاک ۵۴ـ۵۸۲ل ۸۹ و به شماره موتور ۱۱۸J۰۰۰۸۱۸۷ و به شماره شاسی NAAB۶۶PE۱FV۵۱۷۵۱۷۵۴۸ متعلق به مفقود گردیده و از درجه اعتبار ساقط می باشد. ((یزد))

برگ سبز و کارت سواری تیبا۲ هاچ بک مدل ۱۴۰۰ سفید روغنی ش انتظامی ۲۱ل۴۲۶ ایران ۲۱ ش شاسی NAS۸۲۱۱۰M۱۰۰۳۳۶۵ ش موتور M۱۵/۹۳۵۷۵۴۴ بنام بهجت چهاراهی مفقود و فاقد اعتبار می باشد

برگ سبز (سند مالکیت) سواری پیکان ۱۶۰۰ آی مدل ۱۳۸۳ رنگ سفید ـ روغنی به شماره پلاک ۶۱ـ۶۸۶د ۸۳ و شماره موتور ۱۱۲۸۳۰۷۰۹۶۳ شماره شاسی ۸۳۴۴۶۵۵۹ بنام آقای کریم مرادپور مفقود و از درجه اعتبار ساقط میباشد. بانه

برگ سبز سواری پژو ۴۰۵ به رنگ نقره ای مدل ۱۳۹۴ به شماره پلاک ۳۴ـ۱۹۸ن ۶۸ شماره موتور ۱۲۴K۰۶۵۰۲۱۸ شماره شاسی NAAM۱۱VE۳FR۵۰۷۴۰۲ بنام محمدرضا باقرپور مفقود گردیده و فاقد اعتبار می باشد کازرون

کارت ملی، شناسنامه، عقدنامه، برگ سبز و سند کمپانی پراید نقره ای مدل ۱۳۸۷ به شماره پلاک ۸۴ب۸۵۸ ایران ۳۸ شماره شاسی S۱۴۱۲۲۸۷۴۸۸۰۸۴ و شماره موتور ۲۴۵۷۵۱۵ به نام پریافیضی باکدملی ۰۳۱۳۰۶۴۸۵۷ در تاریخ ۱۴۰۳/۶/۱۰ مفقود شده و فاقد اعتبار است

آگهی مفقودی سند و برگ سبز خودرو سواری شاهین مدل ۱۴۰۳ به شماره پلاک ۵۴ـ۵۹۲ و ۵۶ و به شماره موتور M۱۵TC/۲۱۱۴۷۰۴ و به شماره شاسی NAS۱۱۱۲۰۰R۱۱۱۱۴۶A متعلق به مهناز طاهری مفقود گردیده و از درجه اعتبار ساقط می باشد. (یزد)

آگهی مفقودی برگ سبز وانت اریسان مدل ۱۳۹۴ به شماره پلاک ۵۴ـ۵۸۲ل ۸۹ و به شماره موتور ۱۱۸J۰۰۰۸۱۸۷ و به شماره شاسی NAAB۶۶PE۱FV۵۱۷۵۱۷۵۴۸ متعلق به مفقود گردیده و از درجه اعتبار ساقط می باشد. ((یزد))

گواهی میشود فاکتور اتاق به شماره ۱۴۱۰۰۲۰۳۴۴۹ و به شماره شاسی JF۴۱۵۸۵۵ مفقود شده از درجه اعتبار ساقط می باشد

کارت ماشین و برگ سبز پژو ۲۰۷ سفید مدل ۱۴۰۳ به شماره پلاک ۹۳ص ۲۱۲ ایران ۲۱ شماره شاسی NAAR۰۳HFFRDB۹۶۰۰۷ و شماره موتور B۰۱۷۳۶۱۶ به نام امیر حسین محمدیاری باکدملی ۰۳۱۱۶۴۰۴۷۸ در تاریخ ۱۴۰۳/۱/۲۵ مفقود شده و فاقد اعتبار است

برگ سبز و سند و کارت کیاسریز باری کمرسی مدل ۱۳۷۱ سفید شماره موتور ۳۴۲۰۲۷ شاسی ۵۰۷۷۳۰ پلاک ایران ۱۸_۴۶۹ع ۴۴ مالک سجاد جانجان مفقود گردیده از درجه اعتبار ساقط است. لارستان

برگ سبز خودرو پراید صبا مدل ۱۳۷۸ به شماره پلاک ۲۲۹ص ۶۷ ایران ۹۶ به شماره موتور ۰۰۱۱۵۸۶۴ و شماره شاسی S۱۴۱۲۲۷۸۵۹۴۴۳۹ شماره گردیده و از اعتبار ساقط می باشد. شاهرود

آگهی مفقودی برگ سبز پراید ۱۳۱ مدل ۱۳۹۰ به شماره پلاک ۵۴ـ۹۹۶م ۲۱ و به شماره موتور ۴۲۵۹۱۳۹ و به شماره شاسی S۳۴۱۲۲۹۰۹۷۲۳۴۷ متعلق به محمد حسین بخشی مفقود گردیده و از درجه اعتبار ساقط می باشد. ((یزد))

برگ سبز و سند کمپانی موتورسیکلت هوندا ۷۰CC به شماره پلاک ۱۹۳۱ شاهرود ۲ LMFXCDLA۳۳۲۰۰۷۸۰۸ به شماره تنه مفقود گردیده و از اعتبار ساقط می باشد. شاهرود

اصل سند کمپانی و برگ سبز و اسناد دفتری سواری پژو پارس مدل ۹۰ بشماره پلاک ۴۱۲ل ۱۷۱ ایران ۳۸ موتور PSALFY۱۰KJC۴۲۰۲۵۷۴۸ شاسی ۰۸۱۸۷ بنام میثم پایدار لجبین مفقود از درجه اعتبار ساقط است اردبیل

برگ سبز سند کمپانی سواری پژو ۴۰۵ سفید رنگ شماره موتور ۶۴B۰۲۰۳۳۸ شماره شاسی NAAM۳۱FE۸FK۷۱۱۱۵۹ شماره پلاک ۱۷ب ۵۸ ایران ۵۸ بنام ظهراب انگالی مفقود گردیده و فاقد اعتبار است

برگ سبز کوئیک سفید مدل ۱۳۹۹ به شماره پلاک ۸۳س ۹۳۹ ایران ۴۰ شماره شاسی NAPX۲۱۲AAL۱۰۱۳۹۹۲ و شماره موتور M۱۵۹۰۸۰۵۴۳ به نام رفیقه قنادی به وکالت مرجان خطامی کرمانشاهی باکدملی ۳۲۴۰۲۳۳۶۶۵ در تاریخ ۱۴۰۰/۱/۱۰ مفقود شده و فاقد اعتبار است

سند مالکیت و برگ سبز موتورسیکلت پیشرو ۱۵۰ با شماره پلاک ۶۴۲ ایران ۱۴۹۸۲ و موتور ۰۱۴۹N۵P۰۰۶۲۶۰ و تنه N۵PBBWFGGAH۰۰۹۵۵ مفقود شده و از درجه اعتبار ساقط میباشد مبید

برگ سبز اتومبیل سواری تویوتا کرولا GLI با شماره پلاک ۶۴ ایران ۳۵۸ د ۱۲ و موتور IZZ۳۰۳۵۲۹۶ و شاسی JTDBR۴۲E۳۸۹۰۱۱۴۳۵ مفقود شده و از درجه اعتبار ساقط میباشد مبید

برگ کمپانی خودرو وانت پیکان مدل ۱۳۸۷ به نام خانم زهرالشگری به رنگ سفید به شماره پلاک ۹۹ب ۸۵۸ ایران ۸۹ به شماره شاسی ۳۱۶۶۹۷۶۹ و شماره موتور ۱۱۴۸۶۰۷۲۲۹۸ مفقود گردیده و از درجه اعتبار ساقط است. (تاکستان)

سند کمپانی کامیونت ون نیسان مدل ۱۳۸۲ شماره موتور ۲۰۱۳۴۳ شماره شاسی D۰۱۹۱۲ شماره پلاک ۱۱۸ع ۲۴_ایران ۸۴ بنام حسن غریب نواز مفقود گردیده و از درجه اعتبار ساقط می باشد شیراز

برگ سبز سایناسفید مدل ۱۳۹۷ به شماره پلاک ۹۷ص ۱۹۷ ایران ۳۱ شماره شاسی NAS۸۳۱۱۰۰J۵۷۷۴۲۱۱ و شماره موتور M۱۵۸۵۸۲۵۵۸ به نام حجت اله فلاوند باکدملی ۵۲۸۰۰۰۰۷۰۸۰ در تاریخ ۱۴۰۱/۱۲/۲۸ مفقود شده و فاقد اعتبار است

سند برگ کمپانی مینی بوس بنز به پلاک ۴۶ع ۸۷ ایران ۶۵ ش موتور ۰۳۹۰۷۱ وش شاسی ۴۰۱۳۰۷ به نام یعقوب شریفی مفقود و فاقد اعتبار می باشد.

سند برگ کمپانی مینی بوس بنز به پلاک ۵۵ع ۱۱۴ ایران ۷۹ ش موتور ۰۳۷۴۶۵ وش شاسی ۴۰۰۰۹۷ به نام صفر شجاعی علی آبادی مفقود و فاقد اعتبار می باشد.

مفقودی مدرک تحصیلی (نوبت دوم) مدرک فارغ التحصیلی اینجانب ندا سعیدلو اسفنجانی فرزند مصطفی به شماره شناسنامه ۱۵۱۵ـ۱۴۱ صادره تبریز در مقطع کارشناسی کارشناسی رشته مهندسی تکنولوژی نرم افزار کامپیوتر صادره از واحد دانشگاهی رودهن با شماره ۰۱۹۸۴ـ۱۸۱۱۱۳ مفقود گردیده است و فاقد اعتبار می باشد. از یابنده تقاضایی شود اصل مدرک را به دانشگاه آزاد اسلامی واحد رودهن به نشانی تهران ـ پاسداران نیستان نهم ـ تلفن ۷۲ـ۲۵۸۸۱۶۱ صندوق پستی ۱۴۵۸۵/۴۱۶

مفقودی پلاک ۶۲۹ـ۵۵۹۱۶ مربوط به موتورسیکلت کیان ۱۲۵CC مدل ۱۳۹۳ به شماره موتور NE۲۹۳۲۵۴۲۰۱۲۴ و شماره تنه NE۲***۱۲۵۵K مفقود گردیده و اعتبار ندارد نایین

سند برگ سبز و سند کمپانی موتورسیکلت گالکسی مدل ۱۳۹۰ نقره‌ای پلاک ۴۷۴۹۱ ایران ۱۱۹ موتور MN۱۳۰HEL۴۴۲۵۱ و به شماره شاسی NE۸۱۳۰C۹۰۰۲۲۶۵ مفقود گردیده و فاقد اعتبار است.

برگ سبز و کارت شناسایی خودرو سواری پژو ۴۰۵ مدل ۱۳۸۵ به رنگ نقره‌ای متالیک و شماره موتور ۱۲۴۸۵۱۳۵۹۱۰ و شماره شاسی ۲۴۲۳۳۱۰۴ به شماره انتظامی ایران ۵۹ـ۳۳۳ س ۲۸ به نام بابک پدرام مفقود گردیده و فاقد اعتبار است.

برگ سبز خودرو سواری پژو پارس مدل ۱۳۹۴ به شماره شاسی NAAN۰۱CE۲FH۴۸۳۱۴ ش موتور ۱۲۴K۰۶۹۲۲۶۴ و شماره پلاک ۱۷۳ ایران ۶۶۹ ل ۴۹ به نام محمدعلی زارع مفقود و فاقد اعتبار می باشد.

برگ سبز و سند کمپانی خودرو سواری سایپا ۱۱۱ مدل ۱۳۹۲ به شماره شاسی NAS۴۳۱۰۰D۵۱۷۶۷۱۷۸ ش موتور ۵۰۲۶۳۷ و شماره پلاک ۸۳ ایران ۲۶۷ و ۹۵ به نام حمیدرضا عسکری مفقود و فاقد اعتبار می باشد.

برگ سبز و کارت و سند کمپانی سواری پراید ۱۳۱ مدل ۱۳۹۴ به شماره شاسی NAS۴۱۱۰۰F۳۴۰۴۲۱۳ ش موتور ۵۳۲۰۱۶۲ و شماره پلاک ۹۳ ایران ۲۸۷ و ۳۸ به نام محمدهادی فلاحی مفقود و فاقد اعتبار می باشد.

گواهی موقت لیسانس اینجانب فاطمه شیدایی فرزند حجت اله به کدملی ۰۰۷۳۴۰۱۲۲۳ دانشگاه پیام نور کرج رشته حسابداری مفقود گردیده و از درجه اعتبار ساقط است.

برگ سبز سواری پژو ۲۰۶ مدل ۱۳۸۹ ش سفید شماره شاسی NAAP۰۳ED۶AJ۰۳۶۲۱ شماره موتور ۱۴۸۸۰۷۰۶۴۸ شماره پلاک ۶۳۴و۱۸۸ ایران ۹۳ مفقود گردیده و از درجه اعتبار ساقط می باشد.

برگ کمپانی تیبا پلاک ۶۶ـ۸۴۸د ۶۹ ش موتور ۸۰۸۲۴۰۵ شاسی NAS۸۱۱۱۰۰D۵۷۴۰۳۰۹ مفقود شده فاقد اعتبار است.

سند موتورسیکلت R۱۵۵ پلاک ۵۳۵ـ۳۱۴۲۱ تنه ۱۰۳۱۲ موتور ۰۲۵۲۵۸ مفقود شده فاقد اعتبار است.

دفترچه بهره برداری چاه عمیق به نام حسین محمودی به شماره اشتراک ۱۳۴۶۲۹ واقع در اراضی چشمه کنان از توابع بخش تسوج مفقود و از درجه اعتبار ساقط می باشد.

آگهی فقدان مدرک تحصیلی مدرک فارغ التحصیلی اینجانب مرتضی نصیری فرزند عزت اله به شماره شناسنامه ۲/۹۲۷ صادره از کرمانشاه در مقطع کارشناسی ارشد رشته تاریخ ایران اسلامی صادره از واحد دانشگاهی تهران مرکزی با شماره ۷۵۱۰۱۹۵۹ و تاریخ ۱۳۷۶/۷/۲۳ مفقود گردیده است. از یابنده تقاضایی گردد اصل مدرک را به دانشگاه آزاد اسلامی واحد تهران مرکزی به نشانی: تهران ـ خ آزادی ـ خ اسکندری شمالی ـ خ فرصت شیرازی ـ پلاک ۱۴۶ صندوق پستی ۱۳۱۸۵/۷۶۸ ارسال نماید.

برگ سبز خودرو سواری تیپ ۱۴۱DLXI به شماره پلاک ۹۷ق ۱۱۱ ایران ۳۲ مدل ۱۳۸۶ به رنگ سفید به شماره موتور ۲۰۱۳۶۴۴ و شماره شاسی S۱۴۸۲۲۸۶۲۱۴۲۳۷ به نام ملیحه حیدرزاده مفقود گردیده و از درجه اعتبار ساقط می باشد. گناباد

سند مالکیت، برگ سبز و کارت اتومبیل سواری پراید جی تی ایکس با شماره پلاک ۶۴ ایران ۸۴۳د ۲۸ و موتور ۵۵۰۷۸۹ و شاسی S۱۴۱۲۲۸۲۱۰۷۷۰۸ متعلق به پرویز آیت اللهی مفقود شده و از درجه اعتبار ساقط میباشد مبید

سند برگ کمپانی وانت نیسان مدل ۱۳۸۴ به رنگ آبی روغنی شماره موتور ۲۸۷۶۷۴ شماره شاسی D۸۲۸۳۰ شماره پلاک ۲۳۹ب ۷۱ ایران ۴۳ مفقود گردیده است و از درجه اعتبار ساقط است.

سند کمپانی پیکان شماره پلاک ۶۸ل ۲۲ ایران ۳۰ شماره موتور ۶۲۲۳۰۱۱۱۱۷۸۸ شماره شاسی ۷۸۴۹۰۴۵۳ مدل ۱۳۷۹ به رنگ سفید روغنی مفقود گردیده و از درجه اعتبار ساقط است.

سند کمپانی پراید شماره شاسی S۱۴۱۲۲۷۹۶۶۹۷۶۵ شماره موتور ۰۰۱۹۴۵۰۵ شماره پلاک ۲۷۸ ایران ۷۲ ط ۳۸ مدل ۱۳۷۹ مفقود گردیده است و از درجه اعتبار ساقط است.

برگ سبز و سند کمپانی و کارت سواری پژو مدل ۸۶ به رنگ نقره‌ای به شماره شاسی ۶۱۲۰۶۰۶۹ و شماره موتور ۱۱۶۸۶۰۳۳۵۴۹ و پلاک ۲۳ـ ایران ۴۷۶ ن ۶۱ مفقود و فاقد اعتبار می باشد. (سمیرم)

کارت و برگ سبز سواری رانا مدل ۱۳۹۷ به شماره پلاک ۱۰ـ۷۷۵ـل ۲۲ با شماره موتور B۰۰۳۹۰۶۹ و شماره شاسی NAAU۰۱FE۶JT۰۳۶۳۴۳ بنام افسانه قنبری زاده مفقود و از درجه اعتبار ساقط میباشد کرمان

پلاک سینی تراکتور کشاورزی شاسی: C۱۹۷۶۲ موتور: ۷۱۷۵۹۰ پلاک: ۶۸ ایران ۴۳ ک ۲۲ مفقود گردیده و فاقد اعتبار می باشد.

برگ سبز خودرو هیوندا توسان شاسی: KMHJU۸۱C۰EU۸۷۷۸۹۰ موتور: G۴KEDU۲۱۹۰۷۴ پلاک: ۱۸۸ ایران ۳۱۵ ص ۱۳ مفقود گردیده و فاقد اعتبار می باشد.

برگ سبز خودرو پراید شاسی: S۱۴۱۲۲۸۴۵۲۴۳۶۲ موتور: ۰۱۱۲۹۹۵۹ پلاک: ۱۸۸ ایران ۱۹۳ هـ ۲۴ مفقود گردیده و فاقد اعتبار می باشد.

کارت خودرو پژو ۲۰۷ سفید شاسی: NAAR۰۳FE۵NJ۳۶۹۸۱۵ موتور: ۰۸۳۴۵۶ B۰۰۱۶۶ پلاک: ۱۴۰ ایران ۶۸۷ ل ۶۳ مفقود گردیده و فاقد اعتبار می باشد.

برگ سبز وانت پیکان شاسی: NAAA۴۶AA۵AG۰۹۶۰۸۶ موتور: ۱۱۴۸۸۰۹۶۸۴۹ پلاک: ۱۰ ایران ۵۲۱ ج ۸۹ مفقود گردیده و فاقد اعتبار می باشد.

کارت خودرو پژو ۲۰۶SD موتور ۱۵۵۹۰۰۰۷۴۵۵ شاسی: NAAP۴۱FD۸CJ۶۱۰۶۲۷ پلاک: ۹۹ ایران ۷۹ هـ ۲۳ مفقود گردیده و فاقد اعتبار می باشد.

ادامه در صفحه ۱۵

سند کمپانی ـ برگ سبز و کارت ماشین خودرو مزدا وانت ۲۰۰۰ مدل ۱۳۸۶ به شماره پلاک ۱۷ـ۱۷۱ب ۴۲ و شماره شاسی NAGAPX۲PC۱۸D۰۰۳۸۹ و شماره موتور ۵۱۶۴۰۵ به نام عبدالعلی ملاباقری مفقود گردیده از درجه اعتبار ساقط می باشد.
(ارومیه)

آگهی مفقودی
اصل شناسنامه مالکیت (برگ سبز) و کارت خودرو سواری سیستم تیبا۲ به رنگ نوک مدادی ـ متالیک به شماره انتظامی ۹۳ـ۱۹۷ن ۷۵ مدل ۱۳۹۸ به شماره موتور M۱۵۸۷۴۸۷۵۰ و به شماره شاسی NAS۸۲۱۱۰۰K۱۲۱۹۷۴۱ متعلق به اینجانب زهرا خلیلی فرند علی متولد ۱۳۶۸/۵/۱۹ جهرم و به شماره ملی ۲۴۶۰۰۲۶۵۵۲ مف

اطلاعات
*سه شنبه ۱۳ شهریور ۱۴۰۳ * ۲۹ صفر ۱۴۴۶
* ۳ سپتامبر ۲۰۲۴ * سال نود و نهم * شماره ۲۸۷۵۴
ettelaatonline.com ettelaatonline

ادامه سیاست‌های خصمانه آمریکا

عامل اصلی بی‌ثباتی در منطقه از نگاه دیپلمات پاکستانی

یک دیپلمات ارشد سابق وزارت امور خارجه پاکستان معتقد است سیاست خارجی آمریکا در زمان جنگ سرد پایه‌گذار اصلی بی ثباتی در منطقه است.

گزارش بین الملل

به گزارش ایسنا، «ملیحه لودهی» سفیر سابق پاکستان در آمریکا، انگلیس و سازمان ملل معتقد است که برخلاف آنچه که بسیاری از کارشناسان و سیاستگذاران غربی فرض و ادعا می کنند، ریشه بی ثباتی مزمن در منطقه غرب آسیا در «نفرت های کهن، قبیله گرایی و خشونت مزمن» در این منطقه نیست بلکه آمریکا این بی ثباتی را با سیاست خارجی خود در دوران جنگ سرد و از جمله با سازماندهی کودتاها و مداخلات در کشورهای این منطقه از جمله ایران پایه گذاری کرده و به عنوان میراثی که تا به امروز ادامه دارد، بر جا گذاشته است.

این دیپلمات ارشد سابق پاکستانی در روزنامه داون نوشته است: «همچنان که خاورمیانه بر مدار آشوب گشته و جنگ اسرائیل با هدف نسل کشی در نوار غزه ادامه یافته و وارد یازدهمین ماه خود شده است، خواندن کتاب «فواز جرجیس» (استاد دانشگاه لبنانی-آمریکایی در حوزه روابط بین الملل و سیاست غرب آسیا در مدرسه اقتصاد و علوم سیاسی لندن) که اوایل سال جاری میلادی منتشر شده می تواند شناخت دقیق و درستی را به دست دهد. این کتاب تحت نام "واقعاکجای کار اشتباه بود: غرب و شکست دموکراسی" به بررسی نقش سیاست خارجی غربی ها به ویژه ایالات متحده آمریکا در آشوب و بی ثباتی که امروز در این منطقه مشاهده می شود می پردازد.

جرجیس در مقام استاد مدرسه اقتصاد لندن در کتابش تحلیل دقیقی از تحول خاورمیانه در دوران پسااستعماری به دست داده و تلاش می کند توضیح دهد که چه چیزی ریشه تنش ها و تلاطمات دوران امروز است.» این دیپلمات سابق پاکستانی در ادامه مطلب خود خاطرنشان می کند: «محور اصلی کتاب او این است که بی ثباتی خاورمیانه آن گونه که بسیاری از سیاستگذاران و کارشناسان غربی فرض گرفته اند ریشه در فاکتورهایی همچون نفرت های کهن، قبیله گرایی و خشونت مزمن ندارد بلکه نتیجه تصمیمات فاجعه آفرین آمریکا در حوزه سیاست خارجی در طول دوران جنگ سرد و مداخلات آن است. جرجیس به طرزی قانع کننده نشان می دهد که تقابلات جنگ سردی بین ایالات متحده آمریکا و اتحاد شوروی سابق باعث شد خاورمیانه تبدیل به میدان نبرد جنگ های نیابتی شود و اختلال آفرینی که حاصل استعمارگری اروپایی بود، ادامه یابد.»

به باور این دیپلمات سابق و تحلیلگر پاکستانی، آمریکا در دوران جنگ سرد ابتدا به بهانه مقابله با کمونیسم روسی، تلاش برای ایجاد یک به اصطلاح «صلح آمریکایی» و دسترسی پیدا کردن به منابع نفت ارزان شروع به نزدیک شدن به حکومت های دیکتاتور سرکوبگر در حوزه غرب آسیا از جمله رژیم سلطنتی پهلوی در ایران کرد و به این رژیم ها تضمین داد تا زمانی که تسلیم اهداف سلطه طلبانه آمریکا بوده و یک دسترسی بدون اخلال به نفت را برای آن فراهم کنند، از پشتیبانی واشنگتن برخوردار می شوند. لودهی می نویسد: «این رویکرد باعث محروم شدن این منطقه از هر گونه بهره صلح پسااستعماری و تضعیف استقلال این کشورها شد. منابعی که می بایست صرف توسعه می شدند به سمت بخش امنیتی-نظامی هدایت شدند. واشنگتن با هدف ایجاد یک امپراتوری جدید غیررسمی جلوی تحول نظام های سیاسی تکثرگرای مدرن و اقتصادهای قدرتمندی که از غرب مستقل باشند را گرفت و به همین طریق شانس خاورمیانه برای دستیابی به یک آینده صلح آمیز را کم رنگ کرد.»

دیپلمات پاکستانی در ادامه این مطلب نوشته است، فواز جرجیس در کتابش در شرح فرصت ها و امیدهایی که غرب آسیا در نتیجه سلطه طلبی و مداخله جویی های آمریکا در دهه های گذشته از آن ها محروم شد، بر ۲ اقدام مهم آمریکا که به باور او «بذر نارضایتی، تعصب و نزاع های آینده را پاشیدند» تمرکز می کند. اولین مورد حمایت سازمان اطلاعات مرکزی آمریکا (سیا) از کودتای ۲۸ مرداد ۱۳۳۲ علیه دولت «محمد مصدق» نخست وزیر وقت ایران و دومی نیز تقابل آمریکا با «جمال عبدالناصر» رئیس جمهور وقت مصر در اواسط دهه ۱۹۵۰ بود که بحران معروف سوئز در سال ۱۹۵۶ را موجب شد.

نویسنده بر این باور است که این ۲ رویداد باعث ایجاد «شکاف» در ایران و مصر شد و در نتیجه آن ها، سرسپردگان به غرب جای رهبران محبوب تر را گرفتند و میراثی که به گفته او تاکنون منطقه را تسخیر کرده، بر جای گذاشته اند. این تحلیلگر پاکستانی خاطرنشان می کند: «تا پیش از این ۲ رویداد مهم مردم منطقه در پی رهایی از زنجیر استعمارگری اروپایی ها چشم به یک دوران سعادت و آزادی اقتصادی و سیاسی داشتند اما سیاست های آمریکا خیلی زود نشان داد واشنگتن به دنبال تقلید از امپریالیست های اروپایی اما این بار با هدف ایجاد یک «امپراتوری غیررسمی» است؛ عبارتی که به کرات در کتاب جرجیس تکرار می شود.

نتایج این امپراتوری غیر رسمی عملا با نتایج حاکمیت استعمارگری رسمی هیچ فرقی نمی کند. به گفته «آتول کوهلی» دانشمند سیاسی مشهور آمریکایی، امپراتوری غیررسمی زمانی شکل می گیرد که در یک ائتلاف، نخبگان در داخل یک کشور امپریالیست به نخبگان حوزه جهانی اجازه می دهند رشد اقتصادی را در ازای ایجاد دولت های باثبات اما نهایتا سرسپرده در کشورهای مدنظر تبادل کنند. جرجیس توضیح می دهد که آمریکا رژیم های محلی مطیع را مورد استثمار قرار داد، پایگاه های نظامی گسترده ای ایجاد کرد، به اقتصاد ملی کشورها نفوذ کرد، مداخلات نظامی انجام داد و تحریم های چندجانبه شدید اعمال کرد. این سیاست ها به وضوح به قیمت تضعیف مردم و کشورهای منطقه اعمال شدند. آن ها مانع توسعه سیاسی، آزادسازی و تغییرات اجتماعی شده و به جایش منطقه را در مسیر خودکامگی، نظامی گری و تشدید رقابت های فرقه ای انداختند.»

به نوشته نشریه داون، فواز جرجیس در کتاب خود بر این باور است آمریکا طی ۲ اقدام خصمانه در حمایت از کودتای مرداد ۱۳۳۲ علیه دولت مصدق و تقابل با جمال عبدالناصر باعث زنجیره ای از واکنش ها و برخوردهای متقابل دیگر شد که ترکیب غرب آسیا را تغییر داد. آن ها همچنین روابط آمریکا با مردم جهان اسلام و عرب را به طور جدی تضعیف کردند. واشنگتن با پیگیری این سیاست ترجیح می داد از مستبدان در منطقه به بهانه ثبات حمایت کند و به گفته جرجیس این سیاستش تا به امروز در غرب آسیا ادامه یافته است. در کنار این سیاست آمریکا این ادعا را ترویج داد که «فرهنگ عرب و اسلام مغایر با دموکراسی هستند.»

لودهی در خاتمه این تحلیل نوشته است: «جرجیس بعد از ارزیابی دقیق مداخلات خارجی پنهان و آشکاری که در طی دوران جنگ سرد صورت گرفت نتیجه گیری می کند چنانچه آمریکا نسبت به کشورهای مخالف با خدمت به سیاست خارجی و منافع اقتصادی واشنگتن به قیمت از دست رفتن منافع خود، مسامحه نشان می داد وضعیت تاریک امروز خاورمیانه اکنون می توانست بسیار متفاوت باشد. البته باید اضافه کرد حمایت کورکورانه آمریکا از اسرائیل یک خنجر را به قلب منطقه وارد کرده و آن را بی ثبات ساخته و نمود غم انگیز آن را می توان در فجایعی که امروز در غزه رخ می دهند مشاهده کرد.»

> بی ثباتی خاورمیانه آن گونه که بسیاری از سیاستگذاران و کارشناسان غربی فرض گرفته اند ریشه در فاکتورهایی همچون نفرت های کهن، قبیله گرایی و خشونت مزمن ندارد بلکه نتیجه تصمیمات فاجعه آفرین آمریکا در حوزه سیاست خارجی در طول دوران جنگ سرد و مداخلات آن است

واشنگتن به دنبال فشار بر کشورهای غیرهمسو با ایالات متحده

راهبرد تحریمی آمریکا در حوزه هوش مصنوعی و الزامات مقابله با آن

مدیرکل نظام فنی، اجرایی و ارزشیابی وزارت نفت گفت: هوش مصنوعی این قابلیت را دارد که فاصله کشورهای کمتر توسعه یافته با کشورهای توسعه یافته را به سرعت در حوزه علم و فناوری کاهش دهد، از این رو، آمریکا به دنبال اعمال تحریم بر هوش مصنوعی در کشورهای رقیب خود از جمله ایران است.

پرویز سنگین در گفتگو با سایت شورای راهبردی روابط خارجی با بیان اینکه هوش مصنوعی این قابلیت را دارد که فاصله کشورها از یکدیگر در علم و تکنولوژی را بسیار سریع کاهش دهد و این موضوع کشورهای قدرتمند را نگران کرده است، گفت: طبیعی است که غرب و آمریکا که امروز در حوزه هوش مصنوعی به سرعت در حال توسعه هستند، نخواهند کشورهای دیگر به ویژه رقبای شان به این ابزار دست پیدا کنند.

وی با اشاره به برخی اخبار مبنی بر تحریم کشورهای روسیه، کره شمالی و ایران از سوی آمریکا در حوزه هوش مصنوعی اظهار کرد: البته سرعت توسعه و پیشرفت ایران در حوزه های مختلف صنعتی متفاوت است، اما در هر بخش می توان از هوش مصنوعی برای مدیریت صنعت یا توسعه و پیشرفت آن استفاده بهینه کرد. این مدیر نفتی کشور با بیان اینکه تعاملات و ارتباطات ما با دنیا کاملا قطع نیست، اما در مناطق و موضوعاتی نیاز داریم که ارتباطات بیشتر و گسترده تر باشد، گفت: اگر ارتباطات در سطوح مختلف برقرار و تسهیل شود و تحریم ها سبک تر یا برداشته شوند، می توان در تعاملات بهتر حرکت کرد، اگرچه حتی با وجود محدودیت ها، هوش مصنوعی می تواند کشور را در حوزه های مختلف علمی و صنعتی به سرعت پیش ببرد.

پرویز سنگین ادامه داد: در سطح منطقه به ویژه در کشورهای امارات و عربستان، اقدامات قابل توجهی در حوزه های تحول دیجیتال و هوش مصنوعی رقم خورده است که در نوع خود قابل تامل است. در امارات متحده عربی، در حوزه هوش مصنوعی، وزارتخانه مجزا و دانشگاه ایجاد شده است، و همچنین یک آزمایشگاه که در آن تمامی قوانین و دستورالعمل ها، تبیین و نرم افزارها به بوته آزمایش سپرده می شوند. برای این موضوع، بودجه قابل ملاحظه ای هم اختصاص داده اند و حتی قرار است بخشی از تولید ناخالص داخلی امارات از محل درآمدها در حوزه هوش مصنوعی تامین شود. عربستان هم در این رابطه گام های بزرگی برداشته است که نشان می دهد برخی کشورهای منطقه در حوزه های تحول دیجیتال و هوش مصنوعی به سرعت پیش می روند.

وی درباره تحریم های احتمالی آمریکا بر هوش مصنوعی و اقداماتی که ایران می تواند در مقابله با تحریم ها داشته باشد، اظهار داشت: همان طور که دیگر تحریم ها را تا حد زیادی خنثی کردیم، می توانیم حتی المقدور از عهده این تحریم ها هم بربیاییم. البته آنها ظاهرا تحریم های حساب شده ای در دستور کار دارند، ولی این طور نیست که نتوان کاری از پیش برد، اما لازم است برای خنثی کردن آنها، یک سازمان دهی منسجم شکل بگیرد. مدیرکل نظام فنی، اجرایی و ارزشیابی طرح های وزارت نفت با بیان اینکه آمریکا حتما شرکت های بزرگ فن آوری را مجبور می کند که اگر بخواهند محصولات حاوی ابزار و امکانات هوش مصنوعی را به کشورهای رقیب از جمله ایران بفروشند از آن دولت اجازه بگیرند، گفت: این یک مدل از تحریم خواهد بود و احتمالا محدودیت ها به همین جا ختم نمی شود. اما به طور قطع، موفق نخواهند شد، چون بذرهای تحول دیجیتال و هوش مصنوعی در ایران کاشته شده است و شرکت های دانش بنیان ایرانی در این زمینه ها به خوبی فعال هستند و البته دولت هم به درستی در این حوزه وارد عمل و تنظیم گری شده است. اگر شورای ملی هوش مصنوعی در اسرع وقت شکل بگیرد، ساختاری شکل خواهد گرفت که بر اساس آن، می توان حوزه های تحول دیجیتال و هوش مصنوعی را حکمرانی و به شکل بهتری مدیریت کرد.

> سطح منطقه به ویژه در کشورهای امارات و عربستان، اقدامات قابل توجهی در حوزه های تحول دیجیتال و هوش مصنوعی رقم خورده است

اعلامیه پذیره نویسی سهام

شرکت مادر تخصصی توسعه معادن و صنایع معدنی خاورمیانه (سهامی عام) - میدکو

MIDHCO
شرکت مادر تخصصی (هلدینگ)
توسعه معادن و صنایع معدنی خاورمیانه (سهامی عام)

ثبت شده به شماره ۳۱۰۶۴۳ و شناسه ملی ۱۰۱۰۳۵۰۰۲۴۷

به اطلاع می رساند به استناد مصوبه مجمع عمومی فوق العاده ۱۴۰۳/۰۳/۲۳ و مجوز شماره ۰۳۴/۱۱۷۳۸۲۲-۰۱۱ مورخ ۱۴۰۳/۰۳/۰۹ سازمان بورس و اوراق بهادار مقرر گردید سرمایه شرکت از مبلغ ۲۰۰،۰۰۰ میلیارد ریال به مبلغ ۲۴۰،۰۰۰ میلیارد ریال، افزایش یابد. در مهلت تعیین شده جهت استفاده از حق تقدم خرید سهام، تعداد ۳۹،۳۵۱،۳۹۴،۰۱۳ سهم از سهام جدید توسط سهامداران شرکت پذیره نویسی گردیده است. با عنایت به انقضای مهلت استفاده از حق تقدم مذکور و به منظور تحقق افزایش سرمایه، تعداد ۶۴۸،۶۰۵،۹۸۷ سهم ۱۰۰۰ ریالی استفاده نشده سهامداران برای پذیره نویسی عمومی با عنایت به مجوز شماره ۰۳۷/۱۱۷۳۸۲۲-۰۲۳ مورخ ۱۴۰۳/۰۶/۱۱ به شرح زیر عرضه می گردد:

۱) موضوع فعالیت شرکت:

الف) موضوع فعالیتهای اصلی

۱- سرمایه گذاری در سهام، سهم الشرکه، واحدهای سرمایه گذاری صندوق ها یا سایر اوراق بهادار دارای حق رأی با هدف کسب انتفاع به طوری که به تنهایی یا به همراه اشخاص تحت کنترل یا اشخاص تحت کنترل واحد، کنترل شرکت، مؤسسه یا صندوق سرمایه پذیر را در اختیار گرفته یا در آن نفوذ قابل ملاحظه یابد و شرکت، مؤسسه یا صندوق سرمایه پذیر (اعم از ایرانی یا خارجی) در زمینه یا زمینه های زیرفعالیت کند:
اکتشاف و انجام تحقیقات زمین شناسی متالوژی، استخراج و بهره برداری از معادن، تولید و فرآوری مواد معدنی، تولید شمش از سنگهای معدنی، خرد کردن، سشتشو، دانه بندی، کانهآرایی، تغلیظ، تصفیه، فرآوری، ذوب و فلوتاسیون مواد معدنی، تولید مواد و ترکیبات شیمیایی معدنی، تولید پودرهای مواد معدنی و برش سنگهای تزیینی.
۲- انجام فعالیت های زیر در ارتباط با اشخاص سرمایه پذیر موضوع بند ۱ فوق:
۱-۲- خدمات اجرایی در تهیه و خرید مواد اولیه و ماشین آلات برای اشخاص حقوقی سرمایه پذیر؛
۲-۲- خدمات طراحی و مهندسی اصولی و تضمین پروژه ها برای اشخاص حقوقی سرمایه پذیر؛
۳-۲- انجام مطالعات، تحقیقات و بررسی های تکنولوژیکی، فنی، علمی، بازرگانی و اقتصادی برای بهره برداری توسط اشخاص حقوقی سرمایه پذیر؛
۴-۲- تأمین منابع مالی اشخاص حقوقی سرمایه پذیر از منابع داخلی شرکت یا از طریق سایر منابع از جمله اخذ تسهیلات بانکی به نام شرکت یا شخص حقوقی سرمایه پذیر با تأمین وثیقه یا تضمین بازپرداخت از طریق شرکت یا بدون تأمین وثیقه یا تضمین بازپرداخت؛
۵-۲- تدوین سیاستهای کلی و راهبردی و مدیریتی اشخاص حقوقی سرمایه پذیر؛
۶-۲- شناسایی فرصتهای سرمایه گذاری در خصوص بند ۱ فوق به منظور معرفی به اشخاص حقوقی سرمایه پذیر؛
۷-۲- ارائه سایر خدمات فنی، مدیریتی، اجرایی و مالی به اشخاص حقوقی سرمایه پذیر؛
۳- سرمایه گذاری با هدف کسب انتفاع و کنترل عملیات یا نفوذ قابل ملاحظه در سهام، سهم الشرکه و سایر اوراق بهادار دارای حق رأی آن عده از اشخاص حقوقی که خدمات زیر را منحصرا به اشخاص سرمایه پذیر یا علاوه بر اشخاص سرمایه پذیر به دیگران ارائه می نمایند؛
۱-۳- خدمات موضوع بند ۲ فوق؛
۲-۳- حمل و نقل، انبارداری، بازاریابی، توزیع و فروش محصولات.

ب) موضوع فعالیتهای فرعی

۱- سرمایه گذاری در مسکوکات، فلزات گرانبها، گواهی سپرده بانکی و سپرده های سرمایه گذاری نزد بانکها و مؤسسات مالی اعتباری مجاز؛
۲- سرمایه گذاری در سهام، سهم الشرکه، واحدهای سرمایه گذاری صندوق ها یا سایر اوراق بهادار دارای حق رأی شرکت ها، مؤسسات یا صندوقهای سرمایه گذاری با هدف کسب انتفاع به طوری که به تنهایی یا به همراه اشخاص تحت کنترل و اشخاص تحت کنترل واحد، کنترل شرکت، مؤسسه یا صندوق سرمایه گذاری سرمایه پذیر را در اختیار نگرفته یا در آن نفوذ قابل ملاحظه نیابد؛ یا در صورت در اختیار گرفتن کنترل یا نفوذ قابل ملاحظه، شخص حقوقی سرمایه پذیر در موضوعات غیر از موضوعات مذکور در بندهای ۱ و ۲ قسمت الف این ماده فعالیت نماید.
۳- سرمایه گذاری در سایر اوراق بهادار که به طور معمول دارای حق رأی نیست و توانایی انتخاب مدیر یا کنترل ناشر را به مالک اوراق بهادار نمی دهد.
۴- سرمایه گذاری در سایر دارایی ها از جمله دارایی های فیزیکی، پروژه های تولیدی و پروژه های ساختمانی با هدف کسب انتفاع؛
۵- ارائه خدمات مرتبط با بازار اوراق بهادار از جمله:
۱-۵- پذیرش سمت در صندوقهای سرمایه گذاری؛
۲-۵- تأمین مالی بازارگردانی اوراق بهادار؛
۳-۵- مشارکت در تعهد پذیره نویسی اوراق بهادار؛
۴-۵- تضمین نقدشوندگی، اصل یا حداقل سود اوراق بهادار؛
۶- شرکت می تواند در راستای اجرای فعالیتهای مذکور در این ماده، در حدود مقررات و مفاد اساسنامه اقدام به اخذ تسهیلات مالی یا تحصیل دارایی نماید یا اسناد اعتباری بانکی افتتاح کند و به واردات یا صادرات کالا بپردازد و امور گمرکی مربوطه را انجام دهد. این اقدامات فقط در صورتی مجاز است که در راستای اجرای فعالیتهای شرکت ضرورت داشته باشند و انجام آنها در مقررات منع نشده باشند.

۲) مرکز اصلی و نشانی شعب شرکت و کدپستی:
تهران، سعادت آباد، بلوار فرهنگ، نبش خیابان رشیدی، پلاک ۸، کدپستی ۱۹۹۷۷۴۴۱۱۱

(شرکت فاقد شعبه می باشد)

۳) سرمایه فعلی شرکت: ۲۰۰،۰۰۰ میلیارد ریال،
۴) موضوع افزایش سرمایه: اصلاح ساختار مالی در قالب مشارکت در افزایش سرمایه شرکت های سرمایه پذیر؛
۵) محل افزایش سرمایه: مطالبات حال شده سهامداران و آورده نقدی؛
۶) مبلغ افزایش سرمایه: ۴۰،۰۰۰ میلیارد ریال،
۷) مبلغ سرمایه پس از افزایش: ۲۴۰،۰۰۰ میلیارد ریال،
۸) مدت شرکت: نامحدود
۹) نوع سهام: عادی با نام و شرکت فاقد سهام ممتاز است.
۱۰) ارزش اسمی هر سهم: ۱،۰۰۰ ریال،
۱۱) مبلغ مشارکت شده توسط سهامداران شرکت: ۳۹،۳۵۱،۳۹۴،۰۱۳،۰۰۰ ریال،
۱۲) تعداد سهام قابل عرضه به عموم: ۶۴۸،۶۰۵،۹۸۷ سهم،
۱۳) مشخصات اعضای هیأت مدیره و مدیرعامل شرکت:

عضو هیأت مدیره (حقوقی)	شماره ثبت شرکت	شناسه ملی	نماینده شرکت	نام پدر	شماره شناسنامه	کدملی	سمت	موظف/ غیرموظف
شرکت تأمین آتیه سرمایه انسانی پاسارگاد (سهامی خاص)	۲۸۵۵۷۴	۱۰۱۰۳۲۲۳۲۷۳	مجید قاسمی	علی حسین	۲۶۶۲	۰۰۴۶۰۸۷۷۶۱	رییس هیأت مدیره	غیرموظف
شرکت مبنای خاورمیانه (سهامی خاص)	۲۸۶۴۴۹	۱۰۱۰۳۲۴۳۱۳۷	علیاصغر پورمند	حسین	۱۲۳	۲۱۲۱۲۷۹۱۵۶	نایب رییس هیأت مدیره و مدیرعامل	موظف
شرکت راهبرد سرمایه ایرانیان (سهامی خاص)	۳۰۴۲۶۹	۱۰۱۰۳۴۱۵۰۵۰	علی پالیزدار	یحیی	۹۷۶	۰۰۴۶۰۱۸۸۸۳	عضو هیأت مدیره	موظف
شرکت سرمایه‌گذاری پارس آریان (سهامی عام)	۱۹۲۷۹۶	۱۰۱۰۲۳۴۷۳۲۱	بهرام سبحانی	حبیب	۳۱۱	۱۲۸۴۴۶۹۲۷۱	عضو هیأت مدیره	غیرموظف
شرکت تأمین مسکن گروه مالی پاسارگاد (سهامی خاص)	۳۴۶۸۴۶	۱۰۱۰۳۹۰۷۳۵۰	رضا اشرف سمنانی	سیدحسن	۱۷۹۵	۰۰۴۲۰۲۷۸۹۶	عضو هیأت مدیره	غیرموظف
شرکت ساختمان پوشش تامین آتیه (سهامی خاص)	۴۳۶۰۹۵	۱۰۳۲۰۸۵۶۸۰۰	*	*	*	*	عضو علی البدل	*
شرکت پویا اندیشان سرزمین ماد (سهامی خاص)	۴۴۴۳۵۴	۱۴۰۰۳۶۹۱۲۷۶	*	*	*	*	عضو علی البدل	*

۱۴) شرایط حضور و حق رأی صاحبان سهام در مجامع عمومی: هر صاحب سهم یا وکیل یا قائم مقام قانونی شخص حقیقی یا نماینده یا نمایندگان شخص حقوقی صاحب سهم صرف نظر از تعداد سهام می توانند به شرط ارائه اصل ورقه سهام یا گواهی موقت سهام و مدرک هویت، وکالت یا نمایندگی در مجامع عمومی حضور یابند. هر سهامدار برای هر یک سهم فقط یک رأی خواهد داشت.

۱۵) مقررات اساسنامه راجع به تقسیم سود، تشکیل اندوخته و تقسیم دارایی بعد از تصفیه: تقسیم سود طبق ماده ۹۰ اصلاحیه قانون تجارت بین صاحبان سهام فقط پس از تصویب مجمع عمومی عادی جایز خواهد بود و در صورت وجود منافع تقسیم ۱۰ درصد از سود سالانه بین سهامداران الزامی است. وضع اندوخته قانونی از سود خالص شرکت مطابق اصلاحیه ی قانون تجارت انجام می شود. به پیشنهاد هیات-مدیره و تصویب مجمع عمومی عادی، ممکن است قسمتی از سود خالص برای تشکیل سایر اندوخته ها کنار گذاشته شود. تقسیم دارایی بعد از تصفیه طبق مفاد اساسنامه با رعایت قوانین و مقررات مربوطه به عمل خواهد آمد.

۱۶) تعداد و امتیازات سهام ممتاز شرکت: شرکت فاقد هرگونه سهام ممتاز می باشد.
۱۷) مبلغ و تعداد اوراق مشارکت قابل تبدیل به سهم: شرکت فاقد هرگونه اوراق مشارکت قابل تبدیل به سهام می باشد.
۱۸) مبلغ بازپرداخت نشده اوراق مشارکت: شرکت فاقد هرگونه مبلغ بازپرداخت نشده اوراق مشارکت می باشد.
۱۹) مبلغ دیون شرکت و همچنین مبلغ دیون اشخاص ثالث که توسط شرکت تضمین شده است: مطابق با صورت های مالی حسابرسی شده سال مالی منتهی به ۱۴۰۲/۱۲/۲۹ مجموع بدهی های کوتاه مدت و بلندمدت شرکت به ترتیب برابر با ۱۵،۰۵۸،۶۳۰ و ۸۹،۰۲۱ میلیون ریال می باشد. همچنین بر اساس یادداشت ۲-۴۱ همراه صورت های مالی حسابرسی شده مزبور، شرکت اصلی دارای مبلغ ۵،۷۰۰،۹۵۴،۷۳۲ میلیون ریال بدهی های احتمالی موضوع ماده ۲۳۵ قانون تجارت و فاقد سایر بدهی های احتمالی دیگری می باشد.
۲۰) مدت پذیره نویسی: پذیره نویسی از اول وقت اداری روز سه شنبه مورخ ۱۴۰۳/۰۶/۱۳ آغاز و تا پایان وقت اداری روز سه شنبه مورخ ۱۴۰۳/۰۶/۲۷ به مدت ۱۵ روز ادامه خواهد داشت.
تذکر: چنانچه سقف سرمایه تعیین شده قبل از انقضای مهلت پذیره نویسی تکمیل و وجوه مربوطه تأمین گردد، عملیات پذیره نویسی متوقف خواهد شد.
۲۱) حداقل و حداکثر سهامی که هنگام پذیره نویسی باید تعهد شود: حداقل یک سهم و حداکثر ۶۴۸،۶۰۵،۹۸۷ سهم.

نام متعهد	شخصیت حقوقی	میزان تعهدات	موضوع فعالیت
شرکت مبنای خاورمیانه	سهامی خاص	خرید کل حق تقدمهای استفاده نشده ظرف مدت پنج روز پایانی مهلت پذیره نویسی عمومی	سرمایه گذاری در زمینه صنایع معدنی و فلزات
شرکت سرمایه گذاری پارس آریان	سهامی عام	خرید کل حق تقدمهای استفاده نشده ظرف مدت پنج روز پایانی مهلت پذیرهنویسی عمومی	ایجاد سرمایه گذاری و یا مشارکت در تأسیس بانک ها، شرکت های بیمه، مؤسسه های مالی و اعتباری، شرکت های کارگزاری اعم از کارگزاری در بورس اوراق بهادار و یا بورس های کالا، شرکت های لیزینگ، شرکت های خدمات مالی و سایر امور و فعالیت های مشابه
شرکت راهبرد سرمایه ایرانیان	سهامی خاص	خرید کل حق تقدمهای استفاده نشده ظرف مدت پنج روز پایانی مهلت پذیرهنویسی عمومی	انجام کلیه عملیات خدماتی و بازرگانی

۲۲) مشخصات متعهد پذیره نویسی و میزان تعهدات آن:
۲۳) روزنامه کثیرالانتشار: روزنامه کثیرالانتشاری که اطلاعیه ها و آگهی های ناشر در آن منتشر می شود، روزنامه اطلاعات می باشد. همچنین اعلامیه مذکور در سامانه کدال (براساس مفاد ماده ۱۸ قانون تأمین مالی تولید و زیرساختها) نیز منتشر می گردد.
۲۴) چگونگی پذیره نویسی: باتوجه به ثبت شرکت مادر تخصصی توسعه معادن و صنایع معدنی خاورمیانه (سهامی عام) نزد سازمان بورس و اوراق بهادار، پذیره نویسی سهام این شرکت تماما از طریق شبکه کارگزاری انجام خواهد شد. متقاضیان پذیره نویسی می توانند در مهلت تعیین شده برای پذیره نویسی با مراجعه به شرکت های کارگزاری عضو بورس اوراق بهادار تهران نسبت به ارائه تقاضای سفارش خرید اقدام نمایند. ضمناً خریداران حقتقدم فوق، می بایست علاوه بر مبلغ پرداختی بابت حق تقدم، مبلغ اسمی هر سهم را نیز به کارگزار مربوطه بپردازند.
۲۵) مشخصات حساب بانکی ناشر: مبالغ ارزش اسمی حق تقدم های دریافتی توسط کارگزار ناظر در پایان هر روز معاملاتی، پس از تسویه وجوه در اتاق پایاپای شرکت سپرده گذاری مرکزی اوراق بهادار و تسویه وجوه، به حساب زیر واریز می گردد:
حساب شماره ۱-۵۴۳۲۱۰-۸۱۰۰-۲۰۲ به نام شرکت مادر تخصصی توسعه معادن و صنایع معدنی خاورمیانه (سهامی عام)، نزد بانک پاسارگاد شعبه بلوار خوردین کد ۲۰۲.
۲۶) کلیه اطلاعات و مدارک مربوط به شرکت شامل: کلیه اطلاعات و مدارک مربوط به شرکت شامل: اساسنامه، طرح اعلامیه پذیره نویسی و آخرین صورت های مالی به اداره ثبت شرکتها و مؤسسات غیرتجاری تهران تسلیم شده است. همچنین گزارش توجیهی هیأت مدیره در خصوص افزایش سرمایه، گزارش بازرس قانونی و بیانیه ثبت سهام در دست انتشار در سایت اینترنتی شرکت به آدرس www.midhco.com و سامانه جامع اطلاعرسانی ناشران به آدرس www.codal.ir در دسترس علاقه مندان می باشد.
۲۷) مشخصات سهامداران با مالکیت بیش از ۱۰ درصد سهام شرکت:

نام سهامدار	نوع شخصیت حقوقی	تعداد سهام	درصد مالکیت
شرکت مبنای خاورمیانه	سهامی خاص	۳۰،۷۳۸،۵۴۵،۶۰۱	۱۵،۳۶
شرکت سرمایه گذاری پارس آریان	سهامی عام	۲۴،۲۷۶،۴۵۹،۶۵۹	۱۲،۱۳

۲۸) نحوه عمل در صورت عدم تکمیل پذیره نویسی سهام شرکت: شرکت مبنای خاورمیانه (سهامی خاص) و شرکت سرمایه گذاری پارس آریان (سهامی عام) و شرکت راهبرد سرمایه (سهامی خاص) متعهد گردیده اند در صورت عدم تکمیل مبلغ افزایش سرمایه پس از عرضه عمومی سهام ناشی از افزایش سرمایه شرکت، نسبت به خرید کل سهام باقی مانده حداکثر ظرف مدت ۵ روز پایانی مهلت عرضه عمومی اقدام نمایند.
نکات مهم:
* مسوولیت صحت و قابلیت اتکای اطلاعات اعلامیه پذیره نویسی بر عهده ناشر است.
* ناشر، شرکت تأمین سرمایه، حسابرس، ارزشیابان و مشاوران حقوقی ناشر، مسوول جبران خسارت وارده به سرمایه گذارانی هستند که در اثر قصور، تقصیر، تخلف و یا به دلیل ارائه اطلاعات ناقص و خلاف واقع در عرضه اولیه که ناشی از فعل یا ترک فعل آنها باشد، متضرر گردیده اند.
* ثبت اوراق بهادار نزد سازمان بورس و اوراق بهادار، به منظور حصول اطمینان از رعایت مقررات قانونی و مصوبات سازمان بورس و اوراق بهادار و شفافیت اطلاعاتی بوده و به منزله تأیید مزایا، تضمین سودآوری و یا توصیه و سفارشی در مورد شرکت ها یا طرح های مرتبط با اوراق بهادار توسط سازمان نمی باشد.
* پذیره نویسان می توانند در صورت مشاهده هر گونه تخلف از موارد یاد شده در این اعلامیه مراتب را کتباً به سازمان بورس و اوراق بهادار به آدرس زیر ارسال نمایند.
تهران - ابتدای خیابان ملاصدرا - شماره ۱۳ سازمان بورس و اوراق بهادار - اداره نظارت بر انتشار و ثبت اوراق بهادار سرمایه ای

هیأت مدیره شرکت مادر تخصصی توسعه معادن و صنایع معدنی خاورمیانه (سهامی عام) - میدکو

علی اصغر پورمند
مدیرعامل و نایب رئیس هیأت مدیره

علی پالیزدار
عضو هیأت مدیره

رضا اشرف سمنانی
عضو هیأت مدیره

وزیر دفاع ایتالیا اعلام کرد

سرعت تولید صنایع دفاعی ما به ایران و روسیه نمی‌رسد

وزیر دفاع ایتالیا ضمن انتقاد از روند ارسال تسلیحات به اوکراین، این روند را «خیلی کند» توصیف کرد. «گیدو کروستو» وزیر دفاع ایتالیا از تولیدکنندگان دفاعی ایتالیا نیز انتقاد و بابت سرعت آن‌ها در انجام سفارشات اوکراین ابراز ناامیدی کرد. وزیر دفاع این کشور گفت: «در حال بحث با شرکت‌های ایتالیایی هستم زیرا باید سامانه Samp-T را به اوکراین تحویل دهم، اما شرکت ایتالیایی مسئول آماده‌سازی آن برای تعطیلات در ماه اوت تعطیل شد. آنها روزهای شنبه و یکشنبه کار نمی‌کنند. او در بخش دیگری از اظهارات خود، صنایع دفاعی کشور خود را با کشورهای ایران، چین و روسیه مقایسه کرد و گفت: درحالی که شرکت‌های روسی، چینی و ایرانی هفت روز هفته، ۳۶۵ روز در سال و ۲۴ ساعت شبانه روز کار می‌کنند، شرکت‌های ما در عصر کار نمی‌کنند. کروستو در ادامه ابراز تأسف کرد و گفت: با این وجود، سرعت بخشیدن به فرآیند تولید غیرممکن است.

انتخابات ایالتی در شرق

پیروزی تاریخی برای راست‌های افراطی آلمان

نتایج مقدماتی انتخاباتی که امروز یکشنبه در یک ایالت شرق آلمان برگزار شده حاکی از آن است که اولین پیروزی راستگرایان افراطی این کشور در انتخابات یک ایالت از جنگ جهانی دوم تاکنون رقم خورده است. طبق نتایج مقدماتی انتخابات منطقه‌ای که امروز در ایالت «تورینگن» در شرق آلمان برگزار شد حزب راست افراطی «آلترناتیو برای آلمان» (ای.اف.دی) موفق به کسب اولین پیروزی خود در یک چنین انتخاباتی شده است و با این پیروزی ضربه‌ای را به جایگاه «اولاف شولتز»، صدر اعظم آلمان پیش از انتخابات سراسری سال ۲۰۲۵ زده است. طبق این نتایج حزب ای.اف.دی بین ۳۰٫۵ تا ۳۳٫۵ درصد آرای این انتخاب را کسب کرده و در جایگاه اول قرار گرفته و حزب «اتحاد دموکرات مسیحی»، حزبی که «آنگلا مرکل»، صدر اعظم سابق تا سال ۲۰۱۸ رهبر آن بود، با کسب ۲۴٫۵ درصد در جایگاه دوم قرار گرفته است.

سناتور لیندسی گراهام اذعان کرد

بازدارندگی آمریکا از دست رفته است

سناتور جمهوریخواه ایالت کارولینای جنوبی لیندسی گراهام، دولت جو بایدن را بی‌کفایت‌ترین دولت آمریکا خواند و گفت که ما قدرت بازدارندگی خود را از دست داده‌ایم. این قانونگذار کنگره که از ابتدای جنگ غزه در حال حمایت از نسل کُشی اسرائیل است، با اشاره به پیدا شدن اجساد ۶ اسیر اسرائیلی در غزه که یکی از آنها شهروند آمریکا هم بوده است، گفت که «قلبم شکسته شد». این سناتور جنگ‌طلب و تندروی آمریکایی ضمن لفاظی علیه ایران گفت: من از دولت بایدن و اسرائیل می‌خواهم که ایران را در قبال سرنوشت گروگان‌های باقی‌مانده مسئول بدانند. عضو شناخته شده جمهوری‌خواه سنای آمریکا از مواضع کاملا هریس و بایدن در قبال رژیم صهیونیستی و جنگ غزه به شدت انتقاد کرد. او اقدام هریس در تحریم سخنرانی بنیامین نتانیاهو در کنگره آمریکا را محکوم کرد و مواضع نامزد دموکرات انتخابات ریاست جمهوری آمریکا در سیاست خارجی را «ویرانگر» خواند.

ریابکوف اعلام کرد

دکترین هسته‌ای روسیه براساس اقدامات غرب تغییر می‌کند

روسیه بر تغییر یافتن دکترین هسته‌ای این کشور بر مبنای بررسی و تحلیل درگیری‌ها و اقدامات غرب تاکید کرد. «سرگئی ریابکوف»، معاون وزیر امور خارجه روسیه در مصاحبه‌ای گفت، مسکو دکترین هسته‌ای خود را بر مبنای تجزیه و تحلیل درگیری‌های اخیر و اقدامات غرب در قبال «عملیات نظامی ویژه» (در اوکراین) خود تغییر خواهد داد. ریابکوف در مصاحبه با خبرگزاری تاس گفت: همانطور که ما پیش از این هم بارها گفته‌ایم کارها در مرحله پیشرفته‌ای قرار داشته و این نیت واضح وجود دارد که یک اصلاح (بر دکترین هسته‌ای روسیه) بر مبنای تحلیل و بررسی تحولات مربوط به درگیری‌های اخیر و البته تحلیل رویه رقبای غربی برای تشدید تنش‌ها در قبال عملیات نظامی ویژه ارتش روسیه در اوکراین معرفی شود. او توضیح داد که سند مربوط به این اصلاحیه در حال نهایی شدن است اما هنوز برای صحبت کردن از یک چارچوب زمانی مشخص برای تکمیل این سند زود است.

اخبار

کارشناسان صهیونیست اعلام کردند

حزب‌الله برای نبردی همه‌جانبه آماده می‌شود

در پی پاسخ اولیه حزب‌الله لبنان به ترور شهید «فواد شکر» فرمانده جهادی ارشد و حملات رژیم صهیونیستی به مناطقی در جنوب لبنان، کارشناسان صهیونیست از آمادگی این جنبش برای نبردی همه‌جانبه خبر دادند. حزب‌الله لبنان اولین مرحله از انتقام حمله رژیم صهیونیستی به جنوب بیروت و ترور شهید فواد شکر را آغاز کرد. مقاومت لبنان در این حمله از ۳۲۰ موشک کاتیوشا و ده‌ها پهپاد استفاده کرد و چند پایگاه اطلاعاتی و امنیتی رژیم صهیونیستی را هدف قرار داد. در همین راستا، سید حسن نصرالله عصر همین روز در سخنرانی درباره جزئیات این عملیات اعلام کرد: عملیات گسترده حزب‌الله را که امروز علیه دشمن صهیونیستی انجام شد، «عملیات اربعین» می‌نامیم و تاکید می‌کنیم طرفی که اوضاع را در لبنان و جبهه به این درجه از تنش رسانده دشمن اسرائیلی است. در همین راستا، تحلیلگران نظامی صهیونیست معتقد هستند که علی‌رغم این تحولات در یک هفته گذشته، اما سناریوی جنگ همه‌جانبه با حزب‌الله همچنان مطرح است و با این حال تل‌آویو از رویارویی در جبهه شمالی با لبنان اجتناب می‌کند؛ چراکه نگران آغاز یک جنگ منطقه‌ای و وارد شدن خسارات سنگین به آن در جریان چنین جنگی هستند. طبق گزارش شبکه الجزیره، این کارشناسان گفتند: حمله پیشگیرانه اسرائیل به جنوب لبنان نتوانست حزب‌الله را بازدارد و این جنبش همچنان به آمادگی خود برای احتمال شکل‌گیری یک نبرد همه‌جانبه ادامه می‌دهد. «الون بن دیوید» تحلیلگر امور نظامی شبکه ۱۳ رژیم صهیونیستی در این باره گفت: اسرائیل، با توجه به ادامه تشدید وضعیت امنیتی در چند جبهه، به سمت پرتگاه می‌رود. اسرائیلی‌ها طوری رفتار می‌کنند که انگار هیچ اتفاقی نیفتاده است و میزان خطرات وجودی را درک نمی‌کنند. بن دیوید افزود: پیروی کردن از جریان‌های تندرو اسرائیل را به رها کردن کامل اسرا و قربانی کردن آنها و جسارت به سمت یک جنگ منطقه‌ای گسترده سوق می‌دهد که نمی‌توان پیامدها و نتایج آن را پیش‌بینی کرد. وی ادامه داد: پاسخ ارتش اسرائیل به واکنش اولیه حزب‌الله به ترور شکر لزوماً به معنای اثربخشی حمله پیشگیرانه نیست و بنیامین نتانیاهو، نخست وزیر اسرائیل ترجیح داد جنگ را در همه جبهه‌ها ادامه دهد و اسرائیل بهای آن را خواهد پرداخت. در همین راستا، «یوآو زیتون» خبرنگار نظامی روزنامه «یدیعوت آحارونوت» می‌گوید: «حمله پیشگیرانه اسرائیل حزب‌الله را منصرف نکرد، چراکه این جنبش همچنان برای رویارویی همه جانبه در جبهه شمالی آماده می‌شود و گام‌های آتی را با ایران و گروه‌های مسلح در سوریه، عراق و یمن هماهنگ می‌کند. این خبرنگار نظامی خاطرنشان کرد: واکنش اولیه حزب‌الله در درجه اول با هدف از کار انداختن سیستم گنبد آهنین انجام شد تا شرایطی برای حمله گسترده به عمق اسرائیل فراهم شود و ایران نیز در آن شرکت کند. خبر دیگر اینکه، رسانه‌های لبنانی گزارش دادند که یک پهپاد اسرائیلی، خودرویی را در جنوب این کشور هدف قرار داده است.

در محکومیت عدم تبادل اسرا صورت گرفت

اعتصاب سراسری و تظاهرات بی‌سابقه، رژیم صهیونیستی را فلج کرد

پس از اینکه رژیم صهیونیستی از کشته شدن شش اسیر صهیونیستی در نوار غزه خبر داد، صهیونیست‌های معترض در مقابل دفتر نتانیاهو در قدس تجمع و کابینه او را به رها کردن اسرای صهیونیستی متهم کردند.

نیم میلیون صهیونیست در سراسر سرزمین‌های اشغالی علیه دولت افراطی نتانیاهو به خیابان‌ها آمدند

اخبار خارجی

* در پی آغاز اعتصاب عمومی در اراضی اشغالی، بسیاری از بخش‌های اقتصادی، بندر حیفا، فرودگاه بن گوریون، مدارس، دانشگاه‌ها و حمل و نقل عمومی به تعطیلی کشیده شده است

در پی آغاز اعتصاب عمومی در اراضی اشغالی، بسیاری از بخش‌های اقتصادی، فرودگاه بن گوریون، مدارس، دانشگاه‌ها و حمل و نقل به تعطیلی کشیده شده است.

در پی آغاز اعتصاب عمومی در سراسر اراضی اشغالی در همبستگی با خانواده‌های اسرا و اعتراض به کارشکنی‌های نتانیاهو در مسیر مذاکرات تبادل اسرا، بسیاری از بخش‌های حیاتی در اسرائیل به تعطیلی کشیده شده است. رسانه‌های عبری‌زبان گزارش دادند پروازها در فرودگاه بن گوریون در پایبندی به اعتصاب عمومی در اسرائیل متوقف شده است همچنین مدارس، دانشگاه‌ها، حمل و نقل و بخش‌های گسترده‌ای از اقتصاد دچار اختلال شده و به حالت تعطیلی درآمده است. رئیس بخش اطلاع‌رسانی اتحادیه کارگران اسرائیل (الهستدروت) هم تصریح کرد: ۹۵ درصد از مقامات محلی به اعتصاب سراسری پایبندی نشان داده‌اند. سازمان رادیو و تلویزیون رژیم صهیونیستی هم اعلام کرد کابینه این رژیم به خواست نتانیاهو و اسموتریچ تقاضایی به دادگاه کار برای لغو اعتصاب سراسری ارائه کرده است. این در حالی است که، لحظه به لحظه دامنه اعتصابات سراسری در اراضی اشغالی گسترده‌تر می‌شود و بخش‌های جدیدی به این اعتصاب می‌پیوندند. نیویورک تایمز گزارش داد که کارکنان بندر حیفا به اعتصاب سراسری پیوستند و تحویل و تخلیه کشتی‌ها انجام نمی‌گیرد.

در همین حال، منابع محلی از حضور ۵۰ هزار نفری معترضان علیه نخست وزیر رژیم صهیونیستی در خیابان‌های سرزمین‌های اشغالی خبر دادند. جمعیت عظیمی در سرزمین‌های اشغالی برای تحت فشار قرار دادن کابینه افراطی نتانیاهو به منظور رسیدن به توافق با حماس و آزادی اسرا به خیابان‌ها آمده‌اند به گونه‌ای که حتی وزرای صهیونیست نیز به آن اذعان دارند. شبکه الجزیره در گزارشی اعلام کرد: برآورد می‌شود در تظاهرات در سرزمین‌های اشغالی ۵۰۰ هزار نفر شرکت کرده‌اند. تنها در تل‌آویو ۲۸۰ هزار نفر به خیابان‌ها آمده و بزرگراه‌ها را بسته‌اند. همچنین پلیس رژیم صهیونیستی از دستگیری ۲۹ تن از تظاهرکنندگان در سرزمین‌های اشغالی خبر داد.

دهن کجی نتانیاهو به معترضان

نخست وزیر رژیم صهیونیستی بدون هیچ گونه توجهی به اعتصاب و تظاهرات سراسری در اراضی اشغالی، گفت که در خصوص مذاکرات تبادل اسرا، هیچ نرمشی نشان نخواهد داد. بنیامین نتانیاهو نخست وزیر رژیم صهیونیستی بدون هیچ اعتنایی به معترضان صهیونیست تاکید کرد که در خصوص مسئله باقی ماندن در محور فیلادلفیا هیچ عقب نشینی در کار نخواهد بود. در عین حال، سی ان ان در گزارشی به نقل از یک مقام اسرائیلی از نگرانی شدید نخست وزیر این رژیم از اعتراضات گسترده ضد دولتی در اراضی اشغالی خبر داد. وزیر دارایی رژیم صهیونیستی نیز به دنبال تصویب دستورالعملی برای جلوگیری از پرداخت حقوق افراد شرکت کننده در اعتراضات و اعتصابات ضددولتی است.

شکست مذاکرات دوحه

منابعی در جنبش حماس فلسطین اعلام کردند مذاکرات دوحه درباره برقراری آتش بس در نوار غزه شکست خورد و نخست وزیر رژیم صهیونیستی با تصویب بقای ارتش این رژیم در محور فیلادلفیا، عملا پرونده مذاکرات را بست. برخی از مقامات حماس می‌گویند موافقت کابینه رژیم صهیونیستی با بقای ارتش این رژیم در محور فیلادلفیا به معنای بستن کامل در مذاکرات است. در این حال، واشنگتن پست گزارش داد ایالات متحده طی هفته‌های آینده طرح آتش بس غزه را به طرفین ارائه می‌دهد و اگر هیچ طرفی آن را نپذیرد، آمریکا به مذاکرات تحت رهبری خود پایان خواهد داد و آن را رها خواهد کرد.

عملیات استشهادی در کرانه باختری

گردان‌های قسام، شاخه نظامی جنبش حماس مسئولیت دو عملیات استشهادی که شامگاه جمعه در جنوب کرانه باختری اشغالی انجام شد را بر عهده گرفت. در این حال، رسانه‌های اسرائیلی مدعی شدند یک خودروی بمب‌گذاری شده را در شهرکی واقع در شمال غرب رام‌الله در کرانه باختری اشغالی خنثی کرده‌اند.

درخواست برای پایان تجاوز

وزیر خارجه عربستان با همتایان ترکیه‌ای، مصری، اردنی و بحرینی خود درخصوص فرآیند مربوط به مذاکرات آتش بس در غزه به صورت تلفنی گفت‌وگو کرد. وزارت خارجه عربستان با صدور بیانیه‌ای اعلام کرد که فیصل بن فرحان، وزیر خارجه این کشور با هاکان فیدان، بدر عبدالعاطی، ایمن الصفدی و عبداللطیف بن راشد الزیانی، وزرای خارجه ترکیه، مصر، اردن و بحرین به صورت تلفنی درخصوص فرآیند مربوط به مذاکرات آتش بس در غزه رایزنی کرد. همچنین صدر اعظم آلمان خواستار برقراری آتش بس در نوار غزه شده و این آتش بس را به عنوان تنها راه برای آزادی همه اسرای صهیونیست خواند. نخست وزیر مالزی نیز تأکید کرد که باتوجه به عدم تعهد کشورهایی چون آمریکا برای اعمال نفوذ برای توقف جنگ غزه، در حال حاضر، چشم‌انداز امیدوارکننده‌ای برای آتش بس در غزه وجود ندارد.

یادداشت

سرنوشت هواپیماهای آمریکایی منتقل شده از افغانستان به ازبکستان و تاجیکستان

دکتر بهرام امیراحمدیان

کارشناس سیاسی

در اثنای پیشروی طالبان در تابستان سال ۱۴۰۰ در افغانستان و سقوط مشکوک دولت در کابل و فرار رئیس جمهوری، تعدادی از خلبانان ارتش افغانستان هواپیماهای آمریکایی را به کشورهای همسایه ازبکستان و تاجیکستان منتقل کردند. اخیرا ایالات متحده با مذاکرات با دولت ازبکستان تصمیم به فروش و واگذاری تعدادی از این هواپیماها و هلی کوپترها به ارتش ازبکستان گرفته و مقدمات حقوقی واگذاری با تعمیر و تامین قطعات انجام گرفته است. حکومت افغانستان ادعا می‌کند که چون این هواپیماها به افغانستان تعلق دارد، جزو اموال دولت افغانستان است و باید به این کشور باز گردانده شوند. در دوره حضور نیروهای ائتلاف در افغانستان، تعداد زیادی تجهیزات و سلاح‌های پیشرفته مورد نیاز نیروهای خارجی از خارج از مرزهای افغانستان وارد این کشور شده و زیر نظر دولت قانونی افغانستان بکار گرفته می‌شدند. در این دوره بسیاری از هزینه‌های دولت افغانستان (از جمله حقوق پرسنل دولتی) از طریق کمک‌های مالی بلاعوض سازمان‌های بین‌المللی، ناتو و عمدتا ایالات متحده آمریکا تامین می‌شد. بنابراین دولت افغانستان توان مالی پرداخت قیمت سلاح‌ها و تجهیزات و هزینه‌های حضور نیروهای خارجی را نداشته است. با روی کار آمدن دونالد ترامپ در آمریکا و آغاز توطئه‌ای با حضور زلمی خلیلزاد نماینده آمریکا در امور صلح افغانستان و امضای پیمان صلح بین طالبان و دولت قانونی افغانستان (ریاست جمهوری اشرف غنی) با میانجیگری قطر، سرنوشت ملت افغانستان به گونه‌ای دیگر رقم خورد. طبق این موافقتنامه روند انجام موافقتنامه که در سند آن طالبان «امارت اسلامی افغانستان» و دولت افغانستان «دولت کابل» معرفی شده بود، یک دولت قانونی به سطح یک پایتخت و یک جریان چریکی به سطح «امارت» ارتقا داده شده بود. این مورد آغاز فروپاشی دولت افغانستان بود که بنا به ملاحظاتی که مورد نظر رئیس جمهوری ایالات متحده و نماینده او (زلمی خلیل زاد) بود، زیربنای سقوط دولت قانونی و روی کار آمدن جنبش طالبان شکل گرفت. خروج شتابزده نیروهای ائتلاف از افغانستان در چارچوب موافقتنامه صلح در دوحه قطر در سال ۲۰۲۱ در آغاز زمامداری جو بایدن رئیس جمهور ایالات متحده، ثبات منطقه بر هم خورد و طالبان بدون هیچ موانعی قدرت را بدست گرفتند. در این دوره بیرون کشیدن تجهیزات نظامی ائتلاف و بویژه ناتو از افغانستان دغدغه اصلی ایالات متحده بود. برای این عملیات سه مسیر در پیش رو قرار داشت. بهترین و نزدیکترین برای آمریکا، از طریق پاکستان بود. ولی روابط دولت پاکستان با ایالات متحده تیره بود و احزاب و جنبش‌های اسلامی طرفدار طالبان، مسیر رابسته و در برخی موارد اقدام به آتش زدن تانکرهای سوخت به مقصد افغانستان برای تامین سوخت نیروهای ائتلاف کرده بودند. مسیر دوم از طریق ایران بود که جمهوری اسلامی ایران مخالفت می‌کرد و آن را مغایر با قوانین و نظام می‌دانست. مسیر سوم می‌توانست بسوی شمال به کشورهای همسایه (تاجیکستان، ازبکستان و ترکمنستان) باشد. از طریق ترکمنستان امکان پذیر نبود زیرا ترکمنستان از سال ۱۹۹۵ اعلام بیطرفی کرده بود. دو کشور دیگر هم به سبب مناسبات متعدد و چند جانبه با فدراسیون روسیه (بویژه تاجیکستان وابسته به روسیه) نمی‌خواستند با ایالات متحده همکاری داشته باشند، هر چند دولت ازبکستان با در اختیار گذاشتن پایگاه نظامی امکان ارسال کمکهای تدارکاتی به افغانستان را تسهیل می‌کرد. نتیجه این فرایند پس از خروج شتاب زده نیروهای ائتلاف (عمدتا ایالات متحده) به سبب ضرب‌الاجل موافقتنامه صلح و سقوط مشکوک دولت اشرف غنی و تسخیر پایتخت بدون هیچ نوع مقاومت و فروپاشی ارتش افغانستان، این سلاح‌ها و تجهیزات در افغانستان ۷ میلیارد دلار باقی ماند و موجب تقویت دولت امارت اسلامی افغانستان شد. بطوری که در برگزاری جشن سومین سالگرد تاسیس این امارت در مرداد ماه سال جاری، در رژه نیروهای نظامی، تجهیزات و تسلیحات غربی فراوانی به نمایش گذاشته شده و قصد آن داشتند که به کشورهای همسایه نشان دهند که طالبان تنها یک جنبش نیست بلکه یک دولت قوی با ارتشی قدرتمند است، جنبشی که پس از سه سال حکومت توسط هیچ کشوری به رسمیت شناخته نشده و متهم به نقض گسترده حقوق بین بشر و حقوق بین الملل است. دولتی که قادر به کنترل مرزهای خود نیست و از فرار میلیونها افغان از مرزهای خود به ایران و پاکستان نمی‌تواند جلوگیری کند و موجب بحران مهاجرین در کشورهای همسایه شده و پاکستان را وادار به اخراج اجباری صدها هزار افغان از پاکستان کرده است. جمهوری اسلامی ایران نیز از این تبعات منفی ورود غیر قانونی میلیون‌ها افغان به خاک خود دچار بحران و معضلات فراوان شده است که یکی از آنها تسریع در دیوارکشی ارتش در طول مرز مشترک شده است. با گذشت بیش از سه سال از سقوط کابل و تسلط مجدد طالبان بر افغانستان، سرنوشت ده‌ها هلی کوپتر و هواپیمای آمریکایی که توسط خلبانان ارتش پیشین جمهوری افغانستان در همان گیرودار ورود طالبان به کابل، به ازبکستان و تاجیکستان منتقل شد، همچنان محل مناقشه است. طالبان این هلی کوپترها و هواپیماها را دارایی مردم افغانستان می‌داند و خواهان بازگشت آن‌ها به خاک این کشور است. اما آمریکا می‌گوید که این تجهیزات نظامی گران بها تنها برای استفاده ارتش جمهوری افغانستان در اختیار آن‌ها قرار گرفته بود و مالکیت آنها هیچ گاه به دولت و ارتش وقت افغانستان منتقل نشده بود. جاناتان هنیک، سفیر آمریکا در ازبکستان در روز ۲۶ اوت اعلام کرد که ایالات متحده و ازبکستان در مورد آینده این تجهیزات به توافق رسیده‌اند. آقای هنیک گفت: «این تجهیزات نظامی در ازبکستان باقی می‌مانند. این موضوع حل و فصل شده است. این تجهیزات هرگز دارایی افغانستان نبودند و متعلق به آمریکایی‌ها هستند. ارتش افغانستان از آن‌ها استفاده می‌کرد، اما ما مالکشان بودیم». در جریان تصرف کابل از سوی طالبان، ۵۸۵ نظامی افغان با این تجهیزات که شامل ۲۲ هواپیمای نظامی و ۲۴ هلیکوپتر از جمله امبرائر ای ام بی ۳۱۴ سوپر توکانو، یواچ-۶۰ بلک هاوک، ام دی-۵۳۰، پی سی-۱۲ و ام آی-۱۷ بودند به صورت غیر قانونی وارد حریم هوایی ازبکستان شدند و در این کشور فرود آمدند. وزارت دفاع طالبان در پاسخ به اظهارات سفیر آمریکا، توافق مزبور را «معامله» خواند و گفت: «هر نوع معامله در رابطه با سرنوشت هلیکوپترها و طیاره‌های افغانستان در ازبکستان، غیر قابل قبول است. با وضاحت اعلام می‌دارد که ایالات متحده امریکا حق اهدا و مصادره اموال مردم افغانستان را ندارد». وزارت دفاع طالبان همچنین از ازبکستان خواست که از «هر نوع معامله‌ای» در این مورد خودداری کرده و «با توجه به حسن همسایه‌داری تصمیم عاقلانه را پیش گرفته» و هلی کوپترها و هواپیماها را به طالبان تسلیم کند. این در حالی است که مقامات ازبکستان اعلام کردند که این هواپیماها و هلی کوپترها دارایی ایالات متحده است و قابل بازگشت به افغانستان نیست. همچنین، در اوایل ماه جاری شرکت آمریکایی «سیرا نوادا» قراردادی را مبنی بر ارائه خدمات و فروش به شش هواپیمای پیلاتوس پی سی-۱۲ در ازبکستان به قیمت ۶۴.۲ میلیون دلار امضاء کرد. این هواپیماها بخشی از هواپیماهای آمریکایی مانده در ازبکستان هستند. پیش از این، مقامات ازبک گزارش داده بودند که تصمیم گرفته شده است تجهیزات نظامی که از افغانستان وارد خاک جمهوری می‌شود، به دولت ایالات متحده بازگردانده شود. یادآوری می‌شود که ازبکستان یکی از معدود کشورهای همسایه افغانستان است که روابط سیاسی و اقتصادی خوبی با حکومت «طالبان» دارد. اخیرا عبدالله آر بیوف، نخست وزیر ازبکستان به افغانستان سفر کرده و با چند مقام ارشد حکومت «طالبان» دیدار کرده و توافقنامه‌های همکاری به ارزش ۲.۵ میلیارد دلار را امضا کرده است. به سبب نیازهای مواصلاتی افغانستان به ازبکستان انتظار نمی‌رود که در شرایط کنونی مساله هواپیماها (بویژه در مساله حقوق مالکیت) در روابط دو کشور خللی وارد سازد.

در ادامه تجاوزات کی‌یف به خاک روسیه انجام شد

حمله اوکراین به ساختمان مهدکودکی در «بلگورود» روسیه

* مسکو به واشنگتن درباره حضور مزدوران آمریکایی در حملات ارتش اوکراین به خاک روسیه هشدار داد

مهدکودکی در «بلگورود» روسیه در نتیجه حملات اوکراینی تخریب شد اما هیچ تلفات جانی گزارش نشده است. «والنتین دمیدوف» رئیس اداره شهری «بلگورود» در پیام‌رسان تلگرام از این حادثه خبر داد و نوشت: «خوشبختانه تلفاتی وجود نداشته است. البته ساختمان این مهدکودک آسیب دیده زیرا مستقیما مورد هدف قرار داده شده است. ما همچنین کارشناسی را به محل اعزام خواهیم کرد تا نتایج نهایی را گزارش کند.»

خبرگزاری نووستی به نقل از «ویچسلاو گلادکوف» فرماندار شهر بلگورود گزارش کرد که پدافند هوایی روسیه حملات اوکراینی را خنثی کرده و به دلیل وضعیت سخت این عملیات، مدارس بلگورود به مدت یک هفته به طور مجازی فعالیت خواهند کرد و مهدکودک‌ها تعطیل خواهند بود.

در این حال، ارتش روسیه در پاسخ به حملات گسترده پهپادی و موشکی اوکراین به شهرهای مرزی، با پهپادها و موشک‌های کروز و بالستیک، شهرهای اوکراین را هدف قرار داد. نیروی هوایی اوکراین اعلام کرد که ارتش روسیه با رگباری از پهپادها و موشک‌های کروز و بالستیک، کی‌یف و دیگر شهرهای اوکراین را هدف قرار داد. از طرفی، وزارت دفاع روسیه اعلام کرد نیروهای این کشور شهرک‌های «ویمکا» و «پتیچیه» در دونتسک را تصرف کرده‌اند و طی ۲۴ ساعت گذشته ۱۹۲۰ سرباز اوکراینی را از بین برده‌اند. وزارت دفاع روسیه در بیانیه خود نوشت: در نتیجه اقدامات موفقیت‌آمیز یگان‌های جنوب و مرکز ارتش روسیه، شهرک ویمکا و پتیچیه آزاد شدند و این یگان‌ها به پیشروی عمیق‌تر در دفاع دشمن ادامه می‌دهند. خبرگزاری اسپوتنیک به نقل از وزارت دفاع روسیه گزارش کرد: «یگان جنوب نیروهای روسیه، نیروهای اوکراینی را در شهرک‌های هوستر، زالیزنیانسکه، چاسیویار، استوپوککی و آنتونیوکا در دونتسک شکست دادند و ۶۶۰ سرباز را از بین بردند.

گزارش بی‌سابقه اندیشکده کوینسی

آمریکا حریف یمن نمی‌شود

ماه‌هاست که نیروی دریایی آمریکا و متحدانش در دریای سرخ سعی دارند ارتش یمن را از حملاتی که در حمایت از فلسطینیان ساکن غزه انجام می‌دهد، منصرف کنند، اما راه به جایی نبرده‌اند. واشنگتن باید به هدر دادن دارایی‌های مالیات‌دهندگان آمریکایی پایان داده و بپذیرد که باعث و بانی اقدامات انصارالله، حمایت تمام‌عیار آمریکا از جنایات صهیونیست‌ها در غزه است.

پایگاه تحلیلی آمریکایی در مقاله‌ای با اشاره به اسناد شکست آمریکا در دریای سرخ، به کاخ سفید توصیه کرده است که هرچه سریع‌تر این منطقه را ترک کرده و به حمایت همه‌جانبه خود از جنایات صهیونیست‌ها در غزه پایان دهد. پایگاه «Responsible Statecraft» که متعلق به اندیشکده آمریکایی «کوینسی» است، گزارش داد بیش از ۹ ماه است که دولت آمریکا بدون مجوز کنگره این کشور در دریای سرخ با انصارالله یمن درگیر شده است.

از نوامبر ۲۰۲۳ در پی جنایات رژیم صهیونیستی در غزه، ارتش یمن کشتی‌های مرتبط با این رژیم را در دریای سرخ هدف قرار می‌دهد و واشنگتن با امید به توقف این حملات، یک ائتلاف دریایی به راه انداخته است. از سویی، رئیس شورای عالی سیاسی یمن استوارنامه سفیر فوق‌العاده و تام‌الاختیار جمهوری اسلامی ایران در یمن را دریافت کرد. «علی محمد رضایی» سفیر فوق‌العاده و تام‌الاختیار جمهوری اسلامی ایران در صنعا، استوارنامه خود را تحویل «مهدی المشاط» رئیس شورای عالی سیاسی یمن داد.

آگهی دعوت سهامداران به تشکیل جلسه مجمع عمومی فوق‌العاده در شرکت سهامی خاص

آگهی دعوت سهامداران شرکت ویستا سازه آژند آرتا (سهامی خاص) به شماره ثبت ۵۹۸۱۲ و شناسه ملی ۱۴۰۰۴۵۷۲۱۴۶ جهت تشکیل جلسه مجمع عمومی عادی به طور فوق‌العاده.

بدینوسیله از کلیه سهامداران شرکت دعوت می‌شود تا در جلسه مجمع عمومی فوق‌العاده که ساعت ۱۰ مورخ ۱۴۰۳/۰۶/۲۴ به آدرس: استان آذربایجان شرقی، شهرستان تبریز، بخش مرکزی، شهر تبریز، منصور، کوچه سوم، بلوار علامه طباطبایی جنوبی، پلاک ۰، برج مشاوران، ۱۵، طبقه ۱ وکدپستی ۵۱۵۴۷۴۳۶۳۹ تشکیل می‌گردد، حضور به هم رسانند.

دستور جلسه: ـ تغییر تعداد اعضای هیئت مدیره

هیئت مدیره شرکت

آگهی دعوت سهامداران به تشکیل جلسه مجمع عمومی عادی به طور فوق‌العاده در شرکت سهامی خاص

آگهی دعوت سهامداران شرکت ویستا سازه آژند آرتا (سهامی خاص) به شماره ثبت ۵۹۸۱۲ و شناسه ملی ۱۴۰۰۴۵۷۲۱۴۶ جهت تشکیل جلسه مجمع عمومی عادی به طور فوق‌العاده.

بدینوسیله از کلیه سهامداران شرکت دعوت می‌شود تا در جلسه مجمع عمومی عادی به طور فوق‌العاده که ساعت ۱۲ مورخ ۱۴۰۳/۰۶/۲۴ به آدرس: استان آذربایجان شرقی، شهرستان تبریز، بخش مرکزی، شهر تبریز، منصور، کوچه سوم، بلوار علامه طباطبایی جنوبی، پلاک ۰، برج مشاوران، ۱۵، طبقه ۱ وکدپستی ۵۱۵۴۷۴۳۶۳۹ تشکیل می‌گردد، حضور به هم رسانند.

دستور جلسه: ـ انتخاب/تعیین سمت مدیران

هیئت مدیره شرکت

آگهی مزایده عمومی

شرکت سرمایه‌گذاری ایرانگردی و جهانگردی

کدآگهی: ۰۳۰۶۱۰-ITTIC

شرکت سرمایه‌گذاری ایرانگردی و جهانگردی (سهامی خاص)

در نظر دارد دو قطعه کافی شاپ هتل دو دیزین که مجهز به سوله جهت بازی یارانه‌ای واقع در هتل جهانگردی دیزین ۲ را از طریق مزایده عمومی به افراد واجد شرایط به صورت اجاره و با شرایط ذیل‌الذکر واگذار نماید. متقاضیان گرامی جهت اطلاع از وضعیت طرح مورد نظر و شرایط شرکت در فراخوان، می‌توانند از تاریخ انتشار این آگهی به بخش مزایده و مناقصه‌های وب سایت شرکت به نشانی www.ittic.com مراجعه نمایند.

ردیف	مورد مزایده	متراژ	میزان پایه اجاره ماهیانه (ریال)	مدت زمان بهره‌برداری
۱	کافی شاپ	۸۳ متر ۸۰ متر	۳۲۰،۰۰۰،۰۰۰	یک سال

۱- متقاضیان نسبت به تکمیل مستندات درخواست شده اقدام و طی ساعات اداری به دبیرخانه شرکت به نشانی: تهران خیابان ولی عصر (عج)، روبروی توانیر، کوچه شمس، پلاک ۳، طبقه اول، دبیرخانه حراست تحویل نمایند.

۲- آخرین مهلت تحویل پیشنهادات با اخذ رسید حداکثر تا پایان وقت اداری روز یکشنبه مورخ ۱۴۰۳/۰۷/۰۱ (به مدت ده روز) می‌باشد.

۳- شرکت در قبول و یا رد کلیه پیشنهادات مختار می‌باشد.

«آگهی مناقصه»

شرکت سیمان سپاهان

شرکت سیمان سپاهان (سهامی عام) در نظر دارد، حمل مقدار سالیانه حدود ۵۰،۰۰۰ تن سنگ گچ از معدن نیزار قم به مقصد کارخانه خود را با برگزاری مناقصه عمومی به پیمانکار واجد شرایط واگذار نماید.

متقاضیان می‌توانند جهت اطلاعات بیشتر و شرکت در مناقصه به محل شرکت واقع در کیلومتر ۲۴ اتوبان ذوب‌آهن، جاده اختصاصی سیمان سپاهان، واحد قراردادها و سفارش داخلی مراجعه و یا با شماره تماس ۵۲۴۵۴۴۷۰-۰۳۱ داخلی ۲۵۵ واحد امور قراردادها و داخلی ۴۳۶ واحد معادن تماس حاصل فرمایند.

۱- مهلت زمانی بازدید از موضوع مناقصه روز شنبه مورخ ۱۴۰۳/۰۶/۱۷ الی چهارشنبه مورخ ۱۴۰۳/۰۶/۲۱ روزهای کاری از ساعت ۷ تا ساعت ۱۴:۳۰ می‌باشد.

۲- مهلت زمان ارائه پیشنهاد روز شنبه مورخ ۱۴۰۳/۰۶/۲۴ و حداکثر تا ساعت ۱۴ می‌باشد.

۳- زمان بازگشایی پاکات و برگزاری مناقصه روز یکشنبه مورخ ۱۴۰۳/۰۶/۲۵ ساعت ۱۰ صبح در محل شرکت سیمان سپاهان می‌باشد. بدیهی است بازگشایی پاکات توسط اعضای کمیته تعیین شده شرکت سیمان سپاهان صورت می‌پذیرد.

ـ بدیهی است شرکت در مناقصه به منزله قبول شروط و تکالیف مقرر در آیین نامه معاملات شرکت سیمان سپاهان بوده و شرکت سیمان س

اطلاعات
* سه شنبه ۱۳ شهریور ۱۴۰۳ * ۲۹ صفر ۱۴۴۶
* ۳ سپتامبر ۲۰۲۴ * سال نودونهم * شماره ۲۸۷۵۴
ettelaat.com ettelaatonline

پس از گشایش گلزنی

می خواهم امباپه باشم، نه رونالدو!

امباپه در پنجره نقل و انتقالات تابستانی به رئال مادرید پیوست و همه فوتبال دوستان منتظر تماشای درخشش او بودند.
اما این ستاره فرانسوی در سه دیدار اولش با رئال در رقابت های فصل جدید لالیگا موفق به گلزنی نشد و همین موضوع فشارهاروی او را بسیار افزایش داده بود و کسب نتایج نه چندان خوب توسط این تیم کار را برای او سخت کرده بود.
این طلسم در بازی برابر رئال بتیس شکست و امباپه موفق شد هر دو گل تیمش را در این دیدار وآن هم در ورزشگاه سانتیاگو برنابئو مقابل چشمان مشتاق هواداران رئال به ثمر برساند تا نقش مهمی را برای تیم جدیدش در کسب این پیروزی ایفا کرده باشد. او پس از پایان این بازی در پاسخ به این سوال که آیا فشار پر کردن جای خالی کریستیانو رونالدو در ترکیب رئال را حس می کند گفت: "کریستیانو رونالدو الگو و اسطوره من است اما من فکر نمی کنم که فشاری برای جانشینی او روی من باشد. من می خواهم امباپه باشم. تنها فشاری که وجود دارد درباره من و تیم است.

نبی نائب رئیس فدراسیون فوتبال

ورزشگاه امام رضا(ع)، میزبان پرسپولیس واستقلال

نائب رئیس فدراسیون فوتبال وسرپرست تیم ملی فوتبال ایران در خصوص وضعیت میزبانی دو تیم پرسپولیس واستقلال در لیگ نخبگان آسیا و نیز نحوه دعوت بازیکنان به تیم ملی اظهار داشت: با رایزنی هایی که فدراسیون فوتبال صورت داد، سرانجام ورزشگاه امام رضا شهر مقدس مشهد به عنوان میزبان دو تیم پرسپولیس واستقلال در لیگ نخبگان آسیا شناخته شدند.
نبی در خصوص تیم ملی فوتبال گفت: فراخوانی بازیکنان تیم ملی از وظایف سر مربی تیم ملی است. ایشان نحوه فراخوانی و با ایجاد یک شیب ملایم و تبدیل شدن به تیم جوان را توضیح دادند، اما دعوت نشدن رامین رضاییان به شرایط سنی این بازیکن مربوط می شود.
نبی اشاره داشت، تیم ملی روز گذشته عازم اصفهان شد تا روز پنجشنبه اولین دیدار خود را مقابل قرقیزستان برگزار کند، همچنین برخی از بازیکنان جوان شایسته که فعلا در تیم حضور ندارند فراموش نشده اند.

تاریخ سازی در مسابقات جهانی

کسب نخستین مدال جهانی والیبال ساحلی ایران

تیم ملی والیبال ساحلی زیر ۱۹ سال ایران در دیدار رده بندی رقابت های قهرمانی جهان برابر مکزیک به پیروزی رسید و مدال برنز این مسابقات را از آن خود کرد.
دیدارهای رده بندی و فینال هجدهمین دوره مسابقات والیبال ساحلی قهرمانی زیر ۱۹ سال جهان در شهر شانگلو چین پیگیری شد.
تیم ملی والیبال ساحلی زیر ۱۹ سال ایران (حبیب اکبرزاده ۱۷ ساله - امیرعلی قلعه نویی ۱۸ ساله) در دیدار رده بندی به مصاف مکزیک (لارس - کارلوس اندرس) رفت و دو بر یک و با امتیازات ۲۱ بر ۱۵، ۱۹ بر ۲۱ و ۱۵ بر ۶ به پیروزی و به سکوی سوم رسید.
این نخستین بار است که ساحلی بازان ایران موفق به دریافت مدال در مسابقات قهرمانی جهان می شوند و با کسب این مدال برنز تاریخ سازی کردند.
عبدالرئوف بستگانی به عنوان سرمربی، مرتضی احمدی پوربندری به عنوان مربی و آنالیزور و سید پوریانعیمی به عنوان سرپرست، کادر فنی تیم ملی زیر ۱۹ سال ساحلی در رقابت ها بودند.

شوک بزرگ

محمد صلاح: سال آخر را در لیور پول تجربه می کنم

بعد از شکست سنگین منچستر یونایتد مقابل لیور پول شوک بزرگی بر لیور پول وارد شد. محمد صلاح ناگهان اعلام کرد، سال آخر حضورش را در لیورپول تجربه می کند. کام بسیاری از هواداران با شنیدن این خبر تلخ شد.
محمد اولین بازیکن تاریخ است که در ۷ مسابقه متوالی به عنوان رقیب در الدترافورد مقابل منچستریونایتد گلزنی کرده است.
محمد صلاح در پریمیرلیگ ۷ گل در الدترافورد به ثمر رسانده؛ بیشتر از هر بازیکن دیگری.
صلاح در ۹ مسابقه در الدترافورد طی تمام رقابت ها ۱۰ گل به ثمر رسانده است. در تاریخ پریمیرلیگ تنها آلن شیرر در اندرود خانه لیدز توانسته بود ۱۰ گل به ثمر برساند.
بیشترین تعداد بازی با گل و پاس گل در تاریخ پریمیرلیگ
وین رونی ۳۶ - محمد صلاح ۳۳ - تیری هانری ۳۲
محمد صلاح در پریمیرلیگ مجموعا روی ۱۸ گل برابر منچستریونایتد تاثیر مستقیم داشته است.

یادداشت

پنجشنبه سخت

اکبر عزیزی
تحلیلگر ورزشی

تیم ملی فوتبال کشورمان برای ادامه تمرینات روز گذشته عازم اصفهان شد.
ملی پوشان کشورمان روز پنجشنبه در ورزشگاه فولاد شهر اصفهان میزبان تیم ملی قرقیزستان خواهند بود.
این بازی، اولین دیدار در چارچوب مقدماتی جام جهانی محسوب می شود.
پنجشنبه سختی پیش روی ملی پوشان کشورمان قرار دارد.
به دلیل نزدیک شدن تیم ها به یکدیگر، اکنون قرقیزستان به جمع تیم هایی اضافه شده است که می توان آن را جزو تیم های قابل اعتماد قلمداد کرد.
باتوجه به تغییرات در تیم ملی وایجاد شیب ملایم جوانگرایی لازم است که به سمت حمایت از تیم ملی رفت تا گام به گام تا زمان حضور در جام جهانی به یک تیم ملی جوان و روپا تبدیل شود.
نگاه سرمربی تیم ملی به داشتن یک تیم جوان از زمان خوبی آغاز شده است فراخوانی بازیکنان جوان وکنار زدن بازیکنان پا به سن گذاشته وبازی گرفتن از جوان ها باید از دیدارهای مقدماتی یا فیفا دی آغاز شود که این مهم شکل وقاعده خودرا می رود پیدا کند، بنابراین لازم است که بحث حمایت فراموش نشود تا شاهد پوست اندازی در تیم ملی باشیم.

همراه با پاراالمپیک ۲۰۲۴ پاریس

ساره بیات جوانمردی: خدا مرا تنها نگذاشت

خبر ورزشی

بانوی طلایی کشورمان از لحظات سخت رقابت خود با حریفان وکسب مدال طلا در پارا المپیک ۲۰۲۴ پاریس سخن گفت:
ساره بیات اهل شیراز است ودانشجو می باشد. وی از بدو تولد با کوتاه بودن یکی از پاهایش مواجه شده با اینحال دست از تلاش برنداشت تا آنکه با کسب مدال طلای دو دوره قبل را در پاریس تکرار کرد.
بانوی طلایی کاروان ورزشی کشورمان پس از کسب درخشانترین وخوش رنگ ترین مدال از مبارزه سخت خود در تمام مراحل، خصوصا از مبارزه فینال سخن گفته باهم می خوانیم.
برای دستیابی به مدال طلای المپیک، تلاش، تمرینات فشرده وروزهای سخت را پشت سر گذاشتم.
سطح مسابقات بسیار بالا وعالی بود وگذشته از آن حریفان یکی قوی تر از دیگران دیده شدند.
المپیک محل دوئل خصوصا در تیراندازی است. یک اشتباه، یک لرزش ریز همه چیز را بر باد می دهد وسرنوشت عکس آن چیزی رقم می خورد که فکر می کردید.
خوشحالم که اشتباه نکردم وبا اعتماد بنفس موفق به صید مدال طلا شدم تا دل مردم شاد شوم.
در تیر اندازی تمرکز وصبر واعتماد بنفس ازموارد مهم وحتی در حد اصول به شمار می آید.

در جریان دیدار فینال شاهد بودید که به هنگام تیر انداختن، مسابقه را قطع کردم وبه تمرکز پرداختم، این نکته کمک کرد تا قوی تر وبهتر تیر شلیک کنم.
حریف ترکیه ای من یک رقیب بزرگ بود، اما من دل به خدا بسته بودم، لبخندی که در جریان مسابقه از من شاهد بودید همان دل بستن به خدا بود وبه نوعی راز ونیاز بود که مرا برای قهرمانی امید وار ساخت.
در تیر اندازی تاکتیک های فراوانی وجود دارد که صبوری واعتماد بنفس یکی از ان موارد که من در تمام لحظات این مهم را همراه داشتم.
بوسیدن قرآن در پایان فینال که اصولا همیشه همراهم است، به نوعی شکر گزاری از خداوند بود که مرا تنها نگذاشت.
امیدوارم که در مسابقه ۵۰ متر که رشته تخصصی ام است دومین مدال طلای خود را دریافت کنم.

روز پنجم المپیک

هاجر صفرزاده درنیمه نهایی
نماینده بانوی دوومیدانی ایران به مرحله نیمه نهایی رقابت های دوی ۴۰۰ متر ماده T۱۲ بازی های ۲۰۲۴ پارالمپیک پاریس راه پیدا کرد.
هاجر صفرزاده در روز پنجم پیکارها در ۴۰۰ متر دو ومیدانی در خط دو به رقابت با حریفانی از اسپانیا و مکزیک پرداخت و با ثبت زمان ۵۶.۳۴ به مرحله نیمه نهایی راه پیدا کرد. دوومیدانی کار ایران رکورد آسیا را هم در این ماده ارتقا بخشید.

ساره بیات جوانمردی پس از کسب مدال طلای مسابقات ۱۰ متر، به دنبال مدال طلای ۵۰ متر تپانچه است تا به ورزشکار تاریخ ساز فراموش نا شدنی تبدیل شود

با تائید رئیس فدراسیون

سرمربی جدید تیم ملی والیبال به زودی انتخاب می شود

تقوی رئیس فدراسیون والیبال در مورد آخرین وضعیت سرمربی تیم ملی والیبال ایران گفت: همان طور که وعده داده بودم حداکثر تا روز پنجشنبه سرمربی تیم ملی انتخاب خواهد شد و نام او رسانه ای می شود.
ما در حال مذاکره با دو گزینه نهایی هستیم و رنان دال زوتو برزیلی نیز از بین گزینه های ما کنار رفته است. صحبت های خوبی با این دو گزینه داشتیم، اما ما اولویت خود را روی یکی از این دو قرار داده ایم و با او در مورد بعضی از بند های قرارداد در حال مذاکره هستیم.
اگر بر سر بند های قرارداد به توافق برسیم این گزینه را به عنوان سرمربی تیم ملی والیبال ایران انتخاب خواهیم کرد در غیر این صورت با گزینه دوم قرارداد خواهیم بست اما همان طور که قبلاً گفتم سرمربی تیم ملی والیبال تا روز پنجشنبه اعلام خواهد شد.
دو گزینه هدایت تیم ملی والیبال ایران روبرتو پیاتزا و خاویر وبر هستند، که اولویت اول فدراسیون روبرتو پیاتزا است و اگر با این مربی ایتالیایی بر سر جزییات قرارداد به توافق نرسد خاویر وبر به عنوان سرمربی تیم ملی والیبال ایران انتخاب خواهد شد.

بازگشت مجیدی تکذیب شد

جای نکونام روی نیمکت استقلال محکم است

اخبار مطرح شده در فضای مجازی درباره شایعه حضور فرهاد مجیدی در استقلال واقعیت نداشته و جواد نکونام به کار خود به عنوان سرمربی آبی پوشان پایتخت ادامه خواهد داد.
تیم فوتبال استقلال در هفته سوم لیگ برتر باشگاه های ایران در اهواز به استقلال خوزستان باخت تارکورد شکست ناپذیری های این تیم، درست پس از یک سال شکسته شود.
این شکست باعث شد در روزهای اخیر حاشیه هایی برای استقلال شکل بگیرد. حاشیه هایی که باعث شد انتقاداتی از سوی هواداران این تیم نسبت به اعضای کادر فنی مطرح شود.
درست چند ساعت پس از این مسابقه شایعاتی مطرح شد مبنی بر اینکه هلدینگ خلیج فارس به جواد نکونام مهلت سه هفته ای داده تا در صورتی که نتواند نتایج ایده آلی را کسب کند از سمت خود برکنار خواهد شد.
این شایعه با واکنش مدیران باشگاه استقلال همراه شد و برخی از آنان مساله فوق را تکذیب و اعلام کردند؛ به طور حتم با همدلی و اتحاد میان تمامی عوامل باشگاه استقلال، روزهای خوبی در انتظار تیم خواهد بود.
در روزهایی که تمرینات استقلال تعطیل شده و بنا به تصمیم جواد نکونام بازیکنان این تیم به استراحت چند روزه پرداخته اند تا با فراموش کردن اتفاقات بازی با استقلال خوزستان استارت دوباره ای بزنند، پست اینستاگرامی فرهاد مجیدی باعث ایجاد حاشیه شد و به نوعی برای بازگشت دوباره به استقلال ابراز تمایل کرد.
یکی از مدیران ارشد باشگاه استقلال شایعات مطرح شده را تکذیب کرد و گفت:
جواد نکونام سرمربی استقلال است و به کارش با قدرت ادامه خواهد داد.

اخبار

نایب قهرمانی تیم ملی بانوان سپک تاکرا در مسابقات جهانی تایلند

تیم ملی بانوان سپک تاکرا موفق شد به مدال نقره سی و هفتمین دوره مسابقات جهانی تایلند در بخش «رگو» دویژن A دست پیدا کند.
تیم ملی بانوان سپک تاکرا در سی و هفتمین دوره مسابقات جهانی تایلند در بخش رگو دویژن A به صورت دوره ای با کشورهای چین تایپه، پاکستان، سریلانکا و بنگلادش به رقابت پرداخت.
در این مسابقات، ۳۰ کشور حضور داشته و در بخش های مختلف به رقابت پرداختند.

پایان کار تیم های جودوی نوجوانان و جوانان ایران

قهرمانی در آسیا با ۷ مدال

تیم ملی جودوی نوجوانان و جوانان پسران ایران با ترکیب ۱۰ ملی پوش در پایان مسابقات قهرمانی آسیا موفق به کسب ۷ مدال طلا، نقره و برنز شدند.
مسابقات جودوی نوجوانان و جوانان قهرمانی آسیا به میزبانی کشور کره جنوبی و در شهر «مونگ یونگ» که در آن ۱۷ کشور حضور داشتند به پایان رسید.
تیم ملی پسران ایران با ترکیب ۱۰ جودوکار عازم این رقابت ها شد و در مجموع موفق به کسب ۷ مدال طلا، نقره و برنز شدند. در بخش دختران نیز جودو بانوان با دو نماینده حضور پیدا کرده بود که هر دو جودوکار از رسیدن به مدال بازماندند. در روز پایانی مسابقات جوانان آسیا، تیم ملی پسران موفق به کسب سه مدال نقره و یک مدال برنز شد. همچنین تیم ملی نوجوانان ایران موفق به کسب یک مدال طلا و دو مدال برنز شد.

مدوید، همدوره ای جهان پهلوان تختی درگذشت

الکساندر مدوید یکی از برترین آزادکاران تاریخ کشتی جهان در ۸۶ سالگی درگذشت. این آزادکار اهل جماهیر شوروی سابق توانسته بود ۳ مدال طلای المپیک ۱۹۶۴ توکیو، المپیک ۱۹۶۸ مکزیکوسیتی و المپیک ۱۹۷۲ مونیخ و هفت قهرمانی جهان را بدست بیاورد.
مدوید یکی از هم دوره های غلامرضا تختی بود و سالها توانست افتخارآفرینی کند.

آگهی تجدید مناقصه عمومی نوبت دوم

شهرداری دماوند در نظر دارد به استناد بودجه مصوب سال ۱۴۰۳ نسبت به واگذاری پروژه ذیل از طریق برگزاری تجدید مناقصه عمومی اقدام نماید. لذا از کلیه شرکت های واجد صلاحیت جهت شرکت در تجدید مناقصه دعوت به عمل می آید.

پروژه	برآورد به ریال
روشنایی خیابان اصلی جیلارد نو و حدفاصل چشمه اعلا تا مشاء	۳۰/۰۰۰/۰۰۰/۰۰۰
احداث زمین اسکیت شهر بازی	۳۰/۰۰۰/۰۰۰/۰۰۰
بازسازی نهر رودناس در تقاطع راه و دیوار زیر حسینیه ولیران	۱۰/۰۰۰/۰۰۰/۰۰۰

توضیحات:
۱) تضمین شرکت در تجدید مناقصه معادل ۵٪ مبلغ اعلامی درجدول فوق به صورت ضمانتنامه معتبربانکی دروجه شهرداری دماوند
۲) تاریخ انتشار تجدید مناقصه ۱۴۰۳/۰۶/۰۵ ومهلت دریافت اسناد مناقصه ۱۴۰۳/۰۶/۱۳
۳) مهلت ارسال پیشنهادات ۱۴۰۳/۰۶/۲۴ ساعت ۱۶ وزمان بازگشایی پاکات طبق تاریخهای مندرج درسامانه ستاد
۴) شهرداری در رد یا قبول کلیه پیشنهادات مختار است.
۵) برندگان اول و دوم و سوم هرگاه حاضر به انعقاد قرارداد نشوند سپرده آنان به ترتیب ضبط خواهد شد.
۶) هزینه آگهی روزنامه وسایرهزینه های مرتبط به عهده برنده تجدید مناقصه می باشد.
۷) سایر اطلاعات و جزئیات در اسناد تجدید مناقصه قید گردیده است.
۸) کلیه مراحل برگزاری تجدید مناقصه ازدریافت اسناد وتحویل تابازگشایی پاکت ها ازطریق سامانه الکترونیکی دولت (ستاد) به آدرس www.setadiran.ir انجام خواهد شد.

شهردار دماوند-مهدی رضایی مهر

آگهی مناقصه (یک مرحله ای)

شرکت زغالسنگ البرز شرقی واقع در شاهرود، بلوار شهید بهشتی در نظر دارد، خرید بیمه نامه عمر، بیمه مسئولیت مدنی، بیمه شخص ثالث وسائط نقلیه، بیمه بدنه وسائط نقلیه، بیمه نامه آتش سوزی و غیره را به شرح مندرج در اسناد مناقصه، از طریق مناقصه عمومی خریداری نماید. لذا از کلیه شرکت های مجاز بیمه که شعبه پرداخت خسارت در شهرستان شاهرود دارند، دعوت به عمل می آید جهت دریافت اسناد مناقصه به سایت شرکت www.eacmco.ir مراجعه نمایند.

۱ـ مهلت دریافت وتحویل اسناد وپیشنهادات:
دریافت و تحویل اسناد مناقصه و پیشنهادات از تاریخ ۱۴۰۳/۰۶/۱۳ لغایت ۱۴۰۳/۰۶/۲۴

۲ـ میزان تضمین شرکت در مناقصه:
میزان تضمین شرکت در مناقصه مبلغ سه میلیارد ریال (۳,۰۰۰,۰۰۰,۰۰۰ ریال) می باشد که متقاضیان می بایست مبلغ تضمین را به صورت ضمانت نامه بانکی و یا نقداً به حساب شبا به شماره IR۱۰۱۷۰۰۰۰۰۰۰۱۰۵۶۸۷۹۲۲۰۰۷ و یا به شماره حساب ۰۱۰۵۶۸۷۹۲۲۰۰۷ نزد بانک ملی شعبه البرز شرقی (پس از اخذ شناسه واریز) بنام شرکت زغالسنگ البرز شرقی واریز نمایند. هرگونه ضمانتی بجز موارد فوق فاقد اعتبار بوده و موجب رد پیشنهاد متقاضی می گردد.
متقاضیان می توانند جهت کسب اطلاعات بیشتر همه روزه در ساعات اداری با شماره تلفن ۰۲۳ـ۳۲۳۹۴۰۶۱ امور حقوقی و قراردادها تماس حاصل نمایند.

روابط عمومی شرکت زغالسنگ البرز شرقی

شناسایی سازندگان وتامین کنندگان مواد اولیه مصرفی تولید (مواد نسوز)

فرصت ویژه

شرکت جهان فولاد سیرجان به منظور شناسایی و تکمیل بانک اطلاعاتی خود جهت تامین مواد اولیه مصرفی تولید (مواد نسوز) در سطح کشوری و استان، اقدام به برگزاری فراخوان شناسایی نموده است.
لذا از کلیه تامین کنندگان و تولیدکنندگان توانمند و متناسب با موضوع دعوت می گردد نسبت به شرکت در فراخوان، اقدام و با مراجعه به وب سایت شرکت WWW.SJSCO.IR* بخش خرید و فروش * خرید و تامین * لینک سیستم مدیریت ارتباط با تامین کنندگان، نسبت به ثبت درخواست عضویت اقدام نمایند.
راه ارتباطی با واحد برنامه ریزی و مهندسی خرید: ۳۱۲۵۷۶۰۰ و ۰۳۴-۴۱۴۲۳۶۲۵ (داخلی ۳-۶۳۸۰)
شرایط شرکت در فراخوان و کسب اطلاعات بیشتر WWW.SJSCO.IR
شرکت جهان فولاد سیرجان (سهامی عام)
معاونت بازرگانی

شناسایی سازندگان وتامین کنندگان مواد اولیه مصرفی تولید (فروسلیس، فروسیلیکومنگنز، فرومنگنز، کک متالوژی، کک CPC، الکترود گرافیتی)

فرصت ویژه

شرکت جهان فولاد سیرجان به منظور شناسایی و تکمیل بانک اطلاعاتی خود جهت تامین مواد اولیه مصرفی تولید (فروسلیس، فروسیلیکومنگنز، فرومنگنز، کک متالوژی، کک CPC، الکترود گرافیتی) در سطح کشوری و استان، اقدام به برگزاری فراخوان در کلیه زمینه ها نموده است.
لذا از کلیه تامین کنندگان و تولیدکنندگان توانمند و متناسب با موضوع دعوت می گردد نسبت به شرکت در فراخوان، اقدام و با مراجعه به وب سایت شرکت WWW.SJSCO.IR* بخش خرید و فروش * خرید و تامین * لینک سیستم مدیریت ارتباط با تامین کنندگان، نسبت به ثبت درخواست عضویت اقدام نمایند.
راه ارتباطی با واحد برنامه ریزی و مهندسی خرید: ۳۱۲۵۷۶۰۰ و ۰۳۴-۴۱۴۲۳۶۲۵ (داخلی ۳-۶۳۸۰)
شرایط شرکت در فراخوان و کسب اطلاعات بیشتر WWW.SJSCO.IR
شرکت جهان فولاد سیرجان (سهامی عام)
معاونت بازرگانی

شناسایی پیمانکاران اجرایی وپیمانکاران خدماتی

فرصت ویژه

شرکت جهان فولاد سیرجان به منظور شناسایی و تکمیل بانک اطلاعاتی خود جهت شناسایی پیمانکاران اجرایی و پیمانکاران خدماتی در سطح کشوری و استان، اقدام به برگزاری فراخوان در کلیه زمینه ها نموده است.
لذا از کلیه پیمانکاران توانمند و متناسب با موضوع دعوت می گردد نسبت به شرکت در فراخوان، اقدام و با مراجعه به وب سایت شرکت WWW.SJSCO.IR* بخش خرید و فروش * خرید و تامین * لینک سیستم مدیریت ارتباط با تامین کنندگان، نسبت به ثبت درخواست عضویت اقدام نمایند.
راه ارتباطی با واحد برنامه ریزی و مهندسی خرید: ۳۱۲۵۷۶۰۰ و ۰۳۴-۴۱۴۲۳۶۲۵ (داخلی ۳-۶۳۸۰)
شرایط شرکت در فراخوان و کسب اطلاعات بیشتر WWW.SJSCO.IR
شرکت جهان فولاد سیرجان (سهامی عام)
معاونت بازرگانی

شناسایی سازندگان وتامین کنندگان تجهیزات، قطعات یدکی وماشین آلات صنعتی

فرصت ویژه

شرکت جهان فولاد سیرجان به منظور شناسایی و تکمیل بانک اطلاعاتی خود جهت تامین تجهیزات، قطعات یدکی و ماشین آلات صنعتی در سطح کشوری و استان، اقدام به برگزاری فراخوان در کلیه زمینه ها نموده است.
لذا از کلیه تامین کنندگان و تولیدکنندگان توانمند و متناسب با موضوع دعوت می گردد نسبت به شرکت در فراخوان، اقدام و با مراجعه به وب سایت شرکت WWW.SJSCO.IR* بخش خرید و فروش * خرید و تامین * لینک سیستم مدیریت ارتباط با تامین کنندگان، نسبت به ثبت درخواست عضویت اقدام نمایند.
راه ارتباطی با واحد برنامه ریزی و مهندسی خرید: ۳۱۲۵۷۶۰۰ و ۰۳۴-۴۱۴۲۳۶۲۵ (داخلی ۳-۶۳۸۰)
شرایط شرکت در فراخوان و کسب اطلاعات بیشتر WWW.SJSCO.IR
شرکت جهان فولاد سیرجان (سهامی عام)
معاونت بازرگانی

شناسایی تامین کنندگان کالاهای عمومی ومصرفی

فرصت ویژه

شرکت جهان فولاد سیرجان به منظور شناسایی و تکمیل بانک اطلاعاتی خود جهت تامین کالاهای عمومی ومصرفی در سطح کشوری واستان، اقدام به برگزاری فراخوان شناسایی نموده است.
لذا از کلیه تامین کنندگان و تولیدکنندگان توانمند و متناسب با موضوع دعوت می گردد نسبت به شرکت در فراخوان، اقدام و با مراجعه به وب سایت شرکت WWW.SJSCO.IR* بخش خرید و فروش * خرید و تامین * لینک سیستم مدیریت ارتباط با تامین کنندگان، نسبت به ثبت درخواست عضویت اقدام نمایند.
راه ارتباطی با واحد برنامه ریزی و مهندسی خرید: ۳۱۲۵۷۶۰۰ و ۰۳۴-۴۱۴۲۳۶۲۵ (داخلی ۳-۶۳۸۰)
شرایط شرکت در فراخوان و کسب اطلاعات بیشتر WWW.SJSCO.IR
شرکت جهان فولاد سیرجان (سهامی عام)
معاونت بازرگانی

شرکت سرمایه گذاری وخدمات صنایع روستایی عشایری جاهد

آگهی اصلاحیه وتمدید مناقصه عملیات تخلیه وحمل به انبار (فله وکانتینر) مقدار ۶۰ هزار تن برنج هندی

مهلت ارائه پیشنهاد قیمت تا روز شنبه مورخ ۱۴۰۳/۰۶/۱۷ ساعت ۱۲
بررسی پیشنهادات روز شنبه مورخ ۱۴۰۳/۰۶/۱۷ ساعت ۱۳

شرایط شرکت در مناقصه:
۱. افراد حقیقی وحقوقی بایستی برای هرکدام از محموله های موضوع قرارداد (فله وکانتینر) بصورت جداگانه پیشنهاد قیمت دهند.
۲- افراد حقیقی وحقوقی مکلف به ارایه فاکتور رسمی میباشند، افراد فاقد فاکتور رسمی حق شرکت در مناقصه ندارند.
۳. ارائه چک صیادی ثبت شده یا ضمانت نامه بانکی معادل ۵ درصد ارزش محموله موضوع قرار داد بعنوان تضمین انجام تعهدات که تا پایان قرارداد وانجام کامل تعهدات نزد کارفرما (شرکت سرمایه گذاری جاهد) باقی خواهد ماند.
۴- در صورت تاخیر در تخلیه بار (فله وکانتینر) که منجر به پرداخت دموراژ گردد اگر قصور از طرف پیمانکار تخلیه باشد، کل هزینه ها بعهده ایشان بوده و شرکت سرمایه گذاری جاهد مجاز است از محل ضمانت در اختیار، خسارت وارده را وصول نماید.
۵- به پیشنهادات مشروط ترتیب اثر داده نخواهد شد.
۶- پیمانکار تخلیه موظف است در مدت تعیین شده در قرار داد و در وقت مقرر نسبت به تخلیه بار اقدام نماید در غیر اینصورت مکلف به جبران خسارت می باشد.
۷- شرکت در رد یا پذیرش درخواست ها مختار است.
شرکت کنندگان بایستی پیشنهادات خود را در مهلت مقرر و مهر و امضا شده از طریق ایمیل به ادرس info.jis1400@gmail.com ارسال و یا به صورت حضوری در پاکات دربسته به دفتر مدیریت شرکت سرمایه گذاری عشایری جاهد واقع در تهران، میدان فاطمی، ضلع جنوب شرقی میدان، نبش کوچه مصیری، ساختمان جهاد استقلال، پلاک ۵، طبقه ۲ تحویل نمایند.

اطلاعات ۱۳۰۵
* سه شنبه ۱۳ شهریور ۱۴۰۳ * ۲۹ صفر ۱۴۴۶
* ۳ سپتامبر ۲۰۲۴ * سال نودونهم * شماره ۲۸۷۵۴
ettelaatonline ettelaat.com

از سوی ستاد کل نیروهای مسلح

علت اصلی سقوط بالگرد حامل رئیسی اعلام شد

هیأت عالی ستادکل نیروهای مسلح در اطلاعیه ای اعلام کرد: علت اصلی سقوط بالگرد حامل رئیس جمهوری ، شرایط پیچیده اقلیمی و جوی منطقه در فصل بهار در به وجودآمدن ناگهانی توده غلیظ مه و متراکم بالارونده به سمت ارتفاع و برخورد بالگرد باکوه تشخیص داده شد.

به گزارش ایرنا از ستاد کل نیروهای مسلح ، با تلاش شبانه روزی هیأتی متشکل از کارشناسان خبره و متخصص لشکری و کشوری ، ابعاد فنی ، مهندسی ، الکترونیکی و شرایط ناوبری بالگرد سانحه دیده مورد بررسی دقیق و کارشناسی قرار گرفت که نتایج آن به شرح زیر اعلام می شود:

۱.همه اسناد و مدارک مربوط به تعمیر و نگهداری بالگرد از زمان خریداری و به کارگیری تاقبل از زمان وقوع سانحه ، شامل تعمیرات اساسی ، تعویض قطعات اصلی و مهم مورد بررسی قرار گرفت که تمام اقدامات برابر استانداردهای تعریف شده صورت گرفته است.

۲.اسناد و مدارک مربوط به تعمیرات ۴سال اخیر بالگرد یاد شده که در شرکت پنها (شرکت پشتیبانی و نوسازی هواپیمایی ایران) موجود است نیز مورد بررسی کارشناسی و بازبینی قرار گرفت و هیچ گونه مشکلی در روند اقدامات صورت گرفته مشاهده نشد.

۳.گزارش اسناد و مکاتبات مربوط به انجام مأموریت از زمان درخواست بالگرد از سوی دفتر ریاست جمهوری از آشیانه جمهوری اسلامی ایران ، واگذاری بالگرد، تعریف نحوه انجام مأموریت و اعزام بالگرد از تهران به تبریز ، استقرار در فرودگاه تبریز ، سوختگیری ، مراقبت از بالگردها، نحوه شروع و ادامه مأموریت پرواز مقامات به محل های تعیین شده دریافت شد که با دستورالعمل ها، ابلاغیه ها و آیین نامه ها، ضوابط ، مقررات و استانداردهای لازم انطباق داشته است.

۴.نقشه های پروازی از تبریز به پل آغبند، سد قیزقلعه سی و از آنجا به سمت پالایشگاه تبریز مورد بررسی کارشناسی دقیق قرارگرفت و مشخص شد که بالگرد در مسیر پیش بینی شده بوده و از مسیر تعیین شده خارج نشده است.

۵.رایانه دستی همراه خلبان بالگرد سانحه دیده (آی ـ پد) از طریق کارشناسان متخصص و خبره احیاء شد که نشاندهنده صحت اطلاعات مسیر پروازی بالگرد از ابتدای شروع پرواز از تبریز به مقصد سد قیزقلعه سی و از آن نقطه به هنگام برگشت تا زمان وقوع سانحه منطبق با مسیر از قبل تعیین شده بوده است.

۶.قطعات و سامانه های باقیمانده از بالگرد سانحه دیده (موتورها، سامانه های انتقال قدرت و سوخت رسان ، تجهیزات الکترونیکی ، الکترواویونیکی) توسط کارشناسان و متخصصان سازمان صنایع هوایی وزارت دفاع و پشتیبانی نیروهای مسلح در آزمایشگاه های تخصصی مورد آزمایش قرار گرفته و هیچ گونه عیوبی مبنی بر دخالت در سقوط بالگرد وجود نداشته است.

۷.گزارش های سازمان هواشناسی (هوای حاضر ، پیش بینی و اخطارهای وضعیت های جوی ناپایدار) از روز قبل و روز حادثه مورد بررسی کارشناسی قرار گرفته که با شرایط به وجودآمده در روز سانحه انطباق داشته است.

۸.اطلاعات سامانه ضبط صدای داخل کابین (CVR) و ضبط اطلاعات پروازی در سامانه FDR بالگرد همراه دسته پروازی (میل ۱۷۱) پیاده سازی و مورد بررسی قرار گرفته که در سامانه یاد شده هیچ گونه پیام و اعلام وضعیت اضطراری از سوی خلبان بالگرد سانحه دیده اعلام نشده است.

۹.برابر گزارش بررسی کمیته فنی پزشکی قانونی در نتایج آزمایشات سم شناسی و آسیب شناسی روی پیکر مطهر شهدا، هیچ مورد مشکوکی اعلام نشده است.

۱۰.قطعات و سامانه های بالگرد مورد بررسی کارشناسی قرار گرفته که علائمی مبنی بر خرابکاری در قطعات و سامانه ها وجود نداشته است.

۱۱.احتمال هدف قرار گرفتن بالگرد با سامانه های آفندی و پدافندی ، جنگ الکترونیک و ایجاد میدان مغناطیسی ولیزر مورد بررسی کارشناسی و تخصصی قرار گرفته که هر گونه دخالت موارد یاد شده در بروز سانحه منتفی اعلام می شود.

در نتیجه نهایی گزارش بیان شده است: باعنایت به موارد ۱۱ گانه پیش گفته و بررسی های دقیق کارشناسی و تخصصی و آزمایشات متعدد و نتایج حاصله از آن ، نظر نهایی هیأت عالی کارشناسی ستاد کل نیروهای مسلح به شرح زیر بیان می شود:

علت اصلی سقوط بالگرد، شرایط پیچیده اقلیمی و جوی منطقه در فصل بهار در به وجودآمدن ناگهانی توده غلیظ مه و متراکم بالارونده به سمت ارتفاع و برخورد بالگرد باکوه تشخیص داده شد.

رئیس جمهوری :مشخص نبودن تکالیف دستگاه ها باعث اتلاف وقت ومنابع کشور می شود

رئیس جمهوری با بیان اینکه امروز مسئولیت های دقیق هیچ دستگاه و مدیری مشخص نیست که این باعث اتلاف وقت و منابع سیستم می شود، گفت: وقتی تکالیف دقیق دستگاه ها و کیفیت اجرای آنها مشخص باشد، هم افزایی میان کلیت سازمان اجرایی ایجاد خواهد شد و اهداف با سرعت بیشتر ، کیفیت بالاتر و هزینه کمتر محقق می شود و ارزیابی عملکرد و پاسخگویی مدیران هم دقیق تر صورت می گیرد.

دکتر مسعود پزشکیان در جلسه ای که به منظور بررسی پیشنهادهای سازمان برنامه و بودجه و مرکز پژوهش های مجلس درباره تعریف دقیق تکالیف و وظایف اجرایی وزارتخانه ها و زیرمجموعه های استانی ، استانداری ها و فرمانداری ها و دیگر دستگاه های اجرایی بر اساس سند چشم انداز ، سیاست های کلی و قانون برنامه توسعه تشکیل شده بود ، نکاتی را برای اصلاح و دقیق تر شدن تکالیف ، مسئولیت ها و کیفیت پاسخگویی دستگاه ها در قبال عملکردشان مطرح کرد.

رئیس جمهوری اظهار داشت: سازمان برنامه و بودجه ابتدا با تشکیل کارگروه های تخصصی ، ضمن شفاف کردن موضوع و هدف هر بند و ماده سیاست های کلی مشخص کند که اساسا آیا این بند یا ماده با توجه به ظرفیت ها و شرایط داخلی و خارجی کشور قابل اجراهست یا نه و اگر هست ، مسئول اجرای آن کدام بخش از کدام دستگاه است ؟

پزشکیان با بیان اینکه باید توجه به هدف در نظر گرفته شده از هر بند و ماده برنامه اولویت سنجی درباره آن بخش از مواد که قابلیت اجرا دارند، انجام شود، افزود: هر بخش از اسناد و سیاست ها که با توجه به ظرفیت های کشور قابلیت اجرا ندارند، باید همین ابتدای کار با دلیل و مستندات منطقی و قابل دفاع و البته به ضمیمه تجارب مشابه موجود در دنیا ارائه شوند تا به مجلس و دیگر بخش های مربوطه اعلام کنیم که این بخش ها قابل اجرا نیستند که یا اصلاح یا کنار گذاشته شوند.

رئیس جمهوری تصریح کرد: آن بخش از تکالیف که قابل اجرا و دستیابی تشخیص داده می شوند نیز باید دارای نقشه راه دقیق ، شامل چیستی موضوع ، ساختار و سازمان مورد نیاز ، تشریح شفاف موضوع ، اولویت سنجی و چگونگی اجرا به لحاظ عملی و مالی باشند تا امکان سنجش توانمندی های مدیر فعلی دستگاه مسئول برای اجرای آن وجود داشته باشد و دیگراین که اگر قرار بود مدیر جدیدی منصوب یا نیروی انسانی مورد نیاز به کار گرفته شود ، مشخص باشد که باید چه توانمندی هایی داشته باشند. همچنین در این نقشه مشخص خواهد شد که هر کاری باید با چه هزینه ای انجام شود تا اگر از آن تخطی شد ، مسئول یا مسئولان مربوطه بازخواست شوند.

پزشکیان گفت : متاسفانه امروز تکالیف و مسئولیت های دقیق هیچ دستگاه و مدیری مشخص نیست و لذا هر کس هر کاری که خودش تشخیص می دهد انجام می دهد که نتیجه آن اتلاف وقت و منابع سیستم است ، اما وقتی تکالیف کلی و جزئی دستگاه ها مشخص و کیفیت اجرای آن نیز معلوم باشد، هم افزایی و هماهنگی میان کلیت سازمان اجرایی کشور ایجاد می شود و اهداف با سرعت بیشتر ، کیفیت بالاتر و هزینه کمتر محقق خواهند شد و از آنجا که تکالیف و مسئولیت ها نیز مشخص است ، ارزیابی عملکرد و پاسخگویی مدیران نیز دقیق تر صورت می گیرد.

رئیس جمهوری با بیان اینکه در نظر داریم زمان اجرایی اصلاح رفتار سازمانی را به مثابه شب قدر عرصه کاری قرار دهیم ، خاطرنشان کرد: باید عادات نظام اداری کشور را با استفاده از این فرصت در مسیر اصلاح قرار دهیم.

جلسه هیات دولت

رئیس جمهوری در جلسه هیات دولت هم با اشاره به تلاش های در حال انجام برای تدوین مجموعه وظایف و تکالیف دستگاه های اجرایی در برش های ملی ، استانی و شهرستانی گفت: وقتی این مجموعه وظایف و تکالیف آماده و ابلاغ شود و به شکل دقیق بدانیم که باید چه کاری و چگونه و با چه کیفیتی انجام دهیم ، شاید واقعا دیگر نیازی به برگزاری برخی از جلسات روزمره نباشد.

پزشکیان تصریح کرد: همه باید کمک کنند تا این کار هر چه سریعتر انجام شود.

رئیس جمهوری در بخش دیگری از سخنانش با تسلیت ایام ارتحال رسول اکرم (ص) و نیز شهادت امام حسن مجتبی و امام رضا (ع) از مدیریت شایسته ، تلاش ها و اقدامات همه دستگاه های دخیل در برگزاری آیین عظیم پیاده روی اربعین قدردانی کرد.

دکتر پزشکیان همچنین با تشکر از همکاری ها و اقدامات دولت عراق در تسهیل برگزاری این رویداد تاریخی و پرشور و نیز مهمان نوازی مردم مسلمان و دوست این کشور اظهار داشت: راه امام حسین (ع) راه حق و عدالت است و ما مسئولان باید با دنبال کردن این راه ، تلاش کنیم خدمتگزارانی صدیق برای مردم باشیم.

عراقچی:ایران ازتوافق فلسطینیان و حماس درباره آتش بس حمایت می کند

وزیر امور خارجه گفت : ایران از هرگونه توافق مورد پذیرش فلسطینیان و حماس برای دستیابی به آتش بس و فراهم شدن زمینه ارسال کمک های بشردوستانه به غزه پشتیبانی می کند.

سید عباس عراقچی که در تماسی تلفنی ایوان کُندُف وزیر امور خارجه بلغارستان سخن می گفت همچنین وضع غزه رانابسامان خواند و نیاز شدید فلسطینیان ساکن این باریکه به کمک های بشردوستانه رامورد تاکید قرارداد.

مقام بلغاری هم انتخاب عراقچی به عنوان وزیر امور خارجه ایران را تبریک گفت و برای وی در مسئولیت جدید آرزوی موفقیت کرد.

ایوان کُندُف با اشاره به روابط خوب موجود میان ایران و بلغارستان ، از آمادگی کشورش برای پیشبرد مسائل در دستور کار روابط دوجانبه و گسترش بیش از پیش روابط با ایران خبر داد.

عراقچی هم با تبریک متقابل انتصاب اخیر ایوان کُندُف به عنوان وزیر امور خارجه بلغارستان ، تمایل تهران را برای تداوم گفتگوهای سیاسی و گسترش همکاری ها با این کشور به ویژه در زمینه اقتصادی ابراز داشت.

وزیران امور خارجه ایران و بلغارستان در این گفتگوی تلفنی درباره برخی مسائل کنسولی نیز رایزنی و تبادل نظر کردند.

دیدار نماینده حزب الله لبنان با «عراقچی»

«سیدعبدالله صفی الدین» نماینده جنبش حزب الله لبنان در تهران ، با وزیر امور خارجه دیدار کرد.

نماینده حزب الله در این دیدار مراتب تبریک سیدحسن نصرالله دبیرکل و سایر مسئولان حزب الله را به عراقچی ابلاغ و برای ایشان آرزوی موفقیت کرد.

عراقچی هم با تشکر از تبریک دبیرکل حزب الله و ابلاغ سلام های گرم به ایشان و سایر مسئولان و رزمندگان مقاومت ، بر تداوم سیاست اصولی ایران در حمایت از مقاومت و مبارزات مشروع ملت های منطقه علیه اشغالگری صهیونیستی تاکید کرد.

در این دیدار همچنین آخرین تحولات منطقه با تمرکز بر آخرین وضع جبهه مقاومت ضداسرائیلی در لبنان و تحولات جاری فلسطین ، غزه و کرانه باختری مورد بررسی و تبادل نظر قرار گرفت.

اخبار

برای تعامل با دولت جدید ایران

گروسی:آماده سفربه تهران هستم

مدیرکل آژانس بین المللی انرژی اتمی در مصاحبه با العربیه برای سفر به تهران و تعامل با دولت جدید ایران اعلام آمادگی کرد.

رافائل گروسی گفت :« از رئیس جمهوری جدید پاسخی دریافت کردم که او پیام قبلی من مبنی بر لزوم تعامل هر چه سریعتر برای برقراری گفتگوی سازنده ، روان و ملموس به منظور رسیدن به ضمانت های معتبر درباره ماهیت صلح آمیز برنامه هسته ای ایران را تائید کرد».

و ی در ادامه مدعی شد: «همچنان نکاتی وجود دارد که باید روشن و پاسخ هایی که باید به آژانس داده شود که تاکنون ارائه نشده است؛ لذا این انتظار در جامعه بین المللی وجود دارد و من خوشحالم که نامه ای از رئیس جمهوری جدید دریافت کردم که او موافقت کرده است که باید دیدار و سعی کنیم این کار را در زمان مناسب انجام دهیم. امیدوارم زمان مناسب برای او هر چه زودتر باشد، بنابراین فکر می کنم در آینده ای نه چندان دور باشد در غیر این صورت قطعاً بی فایده خواهد بود».

مدیرکل آژانس سپس برای سفر به ایران اعلام آمادگی کرد و گفت: «آماده ام که به تهران بیایم و به گفتگو ادامه دهم و البته با رئیس جمهوری جدید همانطور که با اسلاف او همینطور بوده است ، تعامل داشته باشم».

او در ادامه در پاسخ به این سئوال که آیا وقفه ایجاد شده بعد از شهادت سید ابراهیم رئیسی از سوی تهران درخواست شده بوده یا تصمیم آژانس بوده است توضیح داد که پیامد تحولات رخ داده به دلیل فقدان رئیس جمهوری و وزیر خارجه ایران بوده که با او در تماس مستقیم و منظم بوده است.

رئیس سازمان غذا و دارو:

۴۵۰۰ میلیارد تومان بدهی دولت و تامین اجتماعی به داروخانه ها پرداخت شد

رئیس سازمان غذا و دارو گفت: با دستور رئیس جمهوری و پیگیری وزیر بهداشت ، ۴۵۰۰ میلیارد تومان از مطالبات داروخانه ها از طریق سازمان هدفمندی یارانه ها پرداخت شد.

به گزارش ایرنا از سازمان غذا و دارو، سید حیدر محمدی افزود: مبلغ پرداخت شده بابت تسویه بدهی تامین اجتماعی به داروخانه های سرپایی در سال ۱۴۰۲، مطالبات طرح دارویار در فروردین و اردیبهشت ، مطالبات مربوط به شیرخشک همه داروخانه های سرپایی بابت بیمه سلامت و اسنادی که بیمه سلامت تا پایان خرداد ماه به سازمان هدفمندی یارانه ها ارسال کرده ، بوده است.

وی خاطرنشان کرد: منتظر تخصیص منابع در مرحله بعد برای مطالبات داروهای بیمارستانی هستیم تا اسناد آن هم پرداخت شود.

محمدی افزود: امیدواریم متعاقب تسویه بدهی به داروخانه های بستری و سرپایی ، پرداخت به شرکت های پخش و در نهایت به تامین کننده ها امکان پذیر و گردش مالی زنجیره دارو بهبود پیدا می کند.

ترحیم

تسلیت

خانواده های محترم
دکتر نخعی، دکتر حجازیان و دکتر جوادپور
ضایعه درگذشت عزیزتان را از صمیم قلب تسلیت عرض می نمائیم.
هیئت مدیره و مدیرعامل بیمارستان توس

خانواده های محترم
دکتر نخعی، دکتر حجازیان و دکتر جوادپور
ما را در غم خود شریک بدانید.
گروه بیهوشی بیمارستان توس

خانواده های محترم
دکتر نخعی، دکتر حجازیان و دکتر جوادپور
با نهایت تأسف و تأثر مصیبت وارده را تسلیت عرض می نمائیم.
گروه زنان بیمارستان توس

خانواده های محترم
دکتر نخعی، دکتر حجازیان و دکتر جوادپور
با اندوه فراوان مصیبت وارده را به شما تسلیت می گوئیم.
دکتر اصغر قاصدیان و خانواده

خانواده های محترم
دکتر نخعی، دکتر حجازیان و دکتر جوادپور
این غم بزرگ بر شما و خانواده محترمتان تسلیت باد.
گروه جراحی بیمارستان توس

همکار گرامی جناب آقای علیزاده
با نهایت تأسف و تأثر درگذشت برادر گرامیتان را به شما و خانواده محترم تسلیت عرض نموده و برای بازماندگان آرزوی صبر و شکیبایی مسئلت داریم.
سرپرستی، کارکنان و نمایندگان روزنامه اطلاعات مازندران

کلیه اسناد و مدارک سواری پیکان ۱۸۰۰ مدل ۱۳۸۳ به رنگ سفید ـ روغنی به شماره شهربانی ایران ۲۷ـ۵۳۱د۱۱ و شماره موتور ۱۱۲۸۳۰۱۰۱۵۶ و شماره شاسی ۸۳۵۰۳۴۷۴ مفقود شده و از درجه اعتبار ساقط می باشد. خسروشاه ـ حسینی

کارت خودرو سواری سمند LXXU۷ شماره شاسی NAAC۹۱CE۲GF۱۰۴۰۳۶ شماره موتور ۱۲۴K۰۹۰۲۱۴۰ شماره پلاک ۶۹ایران ـ ۴۲۶ل ۳۳ مفقود و فاقد اعتبار است.

برگ سبز و سند کمپانی و کارت موتورسیکلت کویر مدل ۱۴۰۱ به شماره موتور ۰۲۰۰N۳C۴۲۹۱۸۷ شماره شاسی N۳CCDFF۳۰NEH۰۱۸۳۸ شماره پلاک ۳۲۵ایران ۸۲۴۴۶ مفقود و فاقد اعتبار است.

برگ سبز فونیکس مدل ۱۴۰۳ به شماره شاسی NATHBAWT۸R۱۰۲۰۲۱۸ شماره موتور MVMF۴J۱۶AHR۰۳۱۵۹۳ شماره پلاک ۶۰ایران ۳۲۱ب ۷۱ مفقود و فاقد اعتبار است.

سند کمپانی (سند مالکیت) و برگ سبز خودرو پژو پارس مدل ۱۳۹۸ شماره پلاک ۲۱ایران ۸۷۱ و ۸۴ شماره شاسی ۱۸B۰۱۱۷۶۶۸ شماره موتور NAAN۱۱FE۲KH۴۱۰۱۲۸ به نام صابر عزتی نیا مفقود گردیده و از درجه اعتبار ساقط است.

سند کمپانی (سند مالکیت) و برگ سبز خودرو پژو ۴۰۵ مدل ۱۳۸۱ شماره پلاک ۶۸ایران ۱۲۳ی ۶۷ شماره شاسی ۸۱۰۸۲۳۳ شماره موتور ۲۲۵۶۸۱۲۰۴۲۹ به نام امید قربانی قره بالاغ مفقود گردیده و از درجه اعتبار ساقط است.

برگ سبز و سند کمپانی و کارت و بیمه و وکالت مزدا ۳۲۳۱ مدل ۸۵ به شماره شاسی NAG۰۸MBSD۴۵۰۴۳۱ شماره موتور ۷۸۹۴۳۴ شماره پلاک ۲۳ایران ۲۹۹م ۶۶ مفقود و فاقد اعتبار است.

سند کمپانی پژو ۴۰۵ مدل ۱۳۹۳ به شماره شاسی NAAM۰۱CA۸EK۶۳۳۹۲۰ شماره موتور ۱۲۴K۰۳۵۳۵۲۷ شماره پلاک ۵۵ایران ۵۸۴ط ۹۵ مفقود و فاقد اعتبار است.

برگ سبز خودرو کوبیک مدل ۱۴۰۳ شماره شاسی: NAPX۲۱۳BAR۱۲۷۳۴۹۴ شماره موتور: M۱۵/۵۲۸۶۶۶۳ شماره پلاک: ۶۰ایران ـ ۲۹۸س ۴۶ مفقود گردیده و فاقد اعتبار می باشد.

برگ سبز دیکنیتی مدل ۱۴۰۳ به شماره شاسی NAG۱AA۴۸R۱۰۰۶۷۱۵ شماره موتور SFG۱۵T۲۳۰۶۲۸۱۳ شماره پلاک ۶۰ایران ۸۳۴ب ۷۳ مفقود و فاقد اعتبار است.

برگ سبز دنا مدل ۱۴۰۳ به شماره شاسی NAAW۳۱HYADC۳۹۸۰۶ شماره موتور ۱۵۳H۰۱۸۹۹۸۲ شماره پلاک ۳۸ایران ۵۳۸د ۵۲ مفقود و فاقد اعتبار است.

سند کمپانی پژو پارس مدل ۱۳۹۴ شماره شاسی NAAN۸۱UE۲FH۳۰۲۸۲۴ شماره موتور ۱۶۱M۰۰۰۴۷۴۰ شماره پلاک: ۱۵۰ایران ـ ۹۶۵ق ۹۳ مفقود گردیده و فاقد اعتبار می باشد.

مدرک گواهی موقت فارغ التحصیلی عباس یوسفی کنارسری فرزند محمدرضا به شماره شناسنامه ۹۴۶۲ صادره تهران مقطع کاردانی رشته تأسیسات صادره از واحد دانشگاهی آزاد اسلامی واحد کرج مفقود گردیده و فاقد اعتبار می باشد. از یابنده تقاضا می گردد اصل مدرک را به دانشگاه آزاد اسلامی واحد کرج به نشانی کرج انتهای رجایی شهر بلوار موذن و استقلال ارسال نماید.

آگهی فقدان مدرک تحصیلی
مدرک فارغ التحصیلی اینجانب مسعودرضا عبدالرحیم زاده فرزند محمد به شماره شناسنامه ۸۸۷۹ صادره از تهران مقطع دکتری رشته دامپزشکی صادره از واحد دانشگاهی کرج با شماره ۰۵۵۲۴ـ۱۵۸۷۱۱۵ مفقود گردیده و فاقد اعتبار می باشد. از یابنده تقاضا می گردد اصل مدرک را به دانشگاه آزاد اسلامی واحد کرج به نشانی کرج ـ انتهای رجایی شهر ـ تقاطع بلوار موذن و استقلال ـ صندوق پستی ۳۱۴۸۵ـ۳۱۳ ارسال نماید.

پروانه کسب به کد آیسیک ۵۲۳۳۱۹/۶ به نام هوشنگ صفار زاده به شماره شناسنامه ۳۷۶۵۹ و کدملی ۴۱۳۰۳۷۳۹۳۵ فرزند غلامحسین به شماره صنفی ۰۴۶۸۱۸۳۵۳۱ و تاریخ صدور ۱۴۰۱/۰۷/۱۰ مفقود گردیده و فاقد اعتبار می باشد.

آگهی فقدان مدرک تحصیلی
گواهینامه موقت فارغ التحصیلی اینجانب شادی خدادادزاده فرزند علی اکبر به شماره شناسنامه ۳۲۸۸ و شماره ملی ۰۰۵۵۰۲۳۸۸۶ صادره از تهران مقطع کارشناسی رشته شیمی کاربردی صادره از واحد دانشگاهی تهران شمال مفقود گردیده و فاقد اعتبار می باشد. از یابنده تقاضا می گردد گواهینامه موقت را به دانشگاه آزاد اسلامی واحد تهران شمال به نشانی تهران ـ بزرگراه شهید بابایی (غرب به شرق) خروجی حکیمیه ـ خیابان شهید صدوقی ـ بلوار وفادار ـ دانشگاه آزاد اسلامی واحد تهران شمال ارسال نماید.

برگه کمپانی پراید صبا (جی تی ایکس) مدل ۱۳۸۲ به شماره شاسی S۱۴۱۲۲۸۲۱۲۲۶۸۹ شماره موتور ۰۰۵۶۵۳۷۳ پلاک ۹۱ق ۲۳۹ایران ۳۰ مفقود و فاقد اعتبار است.

برگه کمپانی پیکان ۱۶۰۰i مدل ۱۳۸۳ به شماره شاسی ۸۳۴۱۷۹۸۳ شماره موتور ۱۱۲۸۳۰۳۰۱۶۸ پلاک ۳۱د ۹۱۴ایران ۸۹ مفقود و فاقد اعتبار است.

برگه کمپانی پراید جی تی ایکس مدل ۱۳۸۳ به شماره شاسی s۱۴۱۲۲۸۲۱۸۱۵۷۹ شماره موتور ۰۰۶۲۸۴۸۱ پلاک ۵۴هـ ۲۲۷ایران ۶۸ مفقود و فاقد اعتبار است.

برگه کمپانی پژو آردی آی ۱۶۰۰ مدل ۱۳۸۴ به شماره شاسی ۱۳۴۵۰۷۹۸ شماره موتور ۱۱۷۸۴۰۴۸۵۵۹ پلاک ۴۹م ۵۱۹ایران ۳۰ مفقود و فاقد اعتبار است.

مدرک فارغ التحصیلی اینجانب صادق خضری فرزند اسماعیل به صادره از تنگستان در مقطع کاردانی رشته ناوبری صادره از واحد دانشگاهی آزاد گناوه به شماره ۱/۹۴۴ـ۱۷ـ۱۶ مفقود گردیده است و فاقد اعتبار می باشد و از یابنده تقاضا می شود اصل مدرک را به دانشگاه آزاد اسلامی واحد بندر گناوه ارسال نمایید.

برگ سبز کوییک مدل ۱۴۰۲ به شماره شاسی NAPX۲۱۲ABP۱۲۴۲۲۰۸ شماره موتور M۱۵۵۱۷۳۵۹۹ شماره پلاک ۱۵۰ایران ۲۱۲ی ۹۸ مفقود و فاقد اعتبار است.

برگ سبز تارا مدل ۱۴۰۲ به شماره شاسی NAAY۲۱۴U۸PD۹۵۴۹۹۳ شماره موتور ۱۸۷B۰۰۴۲۱۶۲ شماره پلاک ۱۷۸ایران ۵۲۶ب ۴۶ مفقود و فاقد اعتبار است.

برگ سبز کوییک مدل ۱۴۰۰ به شماره شاسی NAPX۲۱۲AAM۱۰۱۳۵۰۰ شماره موتور M۱۵۹۱۱۸۰۶ شماره پلاک ۱۷۵ایران ۸۷۴م ۶۷ مفقود و فاقد اعتبار است.

سند کمپانی وانت نیسان شماره پلاک ۵۶۴ع ۳۶ایران ۲۲ شماره موتور ۰۱۰۸۰۳۷۶ شماره شاسی ۴۸۰۰۲ مدل ۱۳۶۵ به رنگ کرم روغنی مفقود گردیده و از درجه اعتبار ساقط است.

کارت دانشجویی مهدیه سادات نوروزی اصفهانی رشته فیزیک اتمی از دانشگاه خوارزمی به شماره دانشجوئی ۹۳۲۴۱۱۰۳۳ مفقود و از درجه اعتبار ساقط است.

سند کمپانی و برگ سبز کارت موتورسیکلت آپاچی ۱۸۰ سی سی شماره انتظامی ۱۴۵ـ۶۸۴۴۱ایران شماره شاسی N۲G۱۸۰P۹۵۱۰۰۳۶ شماره موتور ۰E۶GF۲۱۵۱۸۳۴ شماره شناسه (VIN)IRAIW۹۵۱۳A۲۵۱۰۰۳۶ مدل ۱۳۹۵ مفقود و فاقد اعتبار است.

به اطلاع می رساند که کلیه مدارک موتورسیکلت شیرکوه مدل ۱۳۹۵ تیپ CC۲۰۰ به رنگ خاکستری به شماره پلاک ۶۹۶ـ۹۱۳۲۵ به شماره موتور ۰۲۰۰ND۲۵۱۴۱۲۸ به نام افشین کشاورز ساکی خواجه جمالی شهرستان بختگان دارای کدملی ۶۷۰۰۰۴۴۶۷۷ مفقود گردیده و از درجه اعتبار ساقط است.

برگ سبز و سند کمپانی وانت پیکان پلاک ۵۳ی ۸۳ایران ۵۳ موتور ۱۱۵۱۸۱۰۶۴۴۹ به نام جلال رحمتی شاسی ۸۱۹۰۴۳۳۶ مفقود و از درجه اعتبار ساقط است.

برگ سبز و سند کمپانی پراید پلاک ۱۲ی ۷۹ایران ۲۴ به نام عاشور طهماسبی موتور ۲۵۰۵۵۶۳۳ شاسی ۱۴۱۲۲۸۷۵۰۶۸۳۵ مفقود و از درجه اعتبار ساقط است.

مفقودی سند کمپانی خودرو سواری پژو ۴۰۵GLX مدل ۸۹ نقره ای ـ متالیک به شماره پلاک ایران ۲۸د ۸۲۷۵۸ و شماره موتور ۱۲۴۸۹۲۲۱۹۷۵ و شماره شاسی NAAM۰۱CA۱BR۵۴۳۱۴۱ به نام عیسی قایدی مفقود گردیده و از درجه اعتبار ساقط است. جم

برگ سبز و سند کمپانی سواری پژو آردی مدل ۱۳۷۹ پلاک ۶۱ل ۵۴ایران ۴۳ به شماره موتور: ۲۲۳۲۷۹۰۰۲۴۴ به شماره شاسی ۷۹۷۰۲۰۷۶ به نام: معصومه حقیقی خواه مفقود گردیده و فاقد اعتبار می باشد.

سند و فاکتور فروش و برگه گارانتی خودروام وی ام فونیکس مدل ۱۴۰۲ به شماره انتظامی ۹۳۴ص ۶۸ایران ۷۱ و شماره موتور MVMF۴J۱۶AHP۰۱۰۰۶۹ و شماره شاسی NATHBAWT۶P۱۰۰۳۵۳۴ مفقود گردیده اعتبار ندارد. (شهرکرد)

کارت سبز خودرو سواری پژو ۴۰۵ تیپ ال ایکس ای ۱/۸ مدل ۱۳۸۵ رنگ نقره ای ش موتور ۱۲۴۸۵۱۵۱۳۲۵ ش شاسی ۲۴۲۴۰۹۵۲ به نام مهدی جابری مفقود گردیده و از درجه اعتبار ساقط است. خمین

برگ سبز خودرو پراید جی ال ایکس آی مدل ۱۳۸۷ به نام فریبا راه رفتن به شماره ملی ۵۹۱۹۵۳۶۶۳۲ و خودرو به شماره پلاک ایران ۹۶ـ۴۳۵د ۷۴ شماره موتور ۲۳۶۲۴۸۸ شماره شاسی S۱۴۱۲۲۸۷۷۲۹۵۷۳ مفقود و از درجه اعتبار ساقط می باشد.

کارت دانشجویی به شماره ۹۹۱۲۴۳۰۱۰ به نام صدف امینی از دانشگاه علم و فرهنگ مفقود و فاقد اعتبار می باشد.

سند و فاکتور فروش و بیمه نامه دنا مدل ۱۴۰۳ پلاک ۳۹۷ط ۲۳ایران ۱۰ شاسی DC۶۷۲۵۱ مفقود و فاقد اعتبار می باشد.

برگ سبز اتومبیل سواری پراید GTXI-CNG-T رنگ سفید روغنی مدل ۱۳۸۸ شماره موتور ۳۰۹۴۵۵۴ شماره شاسی S۱۴۱۲۲۸۸۰۳۱۶۲۸ شماره انتظامی ۶۳۸ی ۸۳ایران ۵۳ به نام مهدی حاجیان فروشانی مفقود گردیده و از درجه اعتبار ساقط می باشد. (خمینی شهر)

برگ سبز و برگ کمپانی موتور هندا کلیک ۱۵۰ سی سی مدل ۱۳۹۹ به رنگ سفید به شماره انتظامی ۴۱۶۲۱/۱۵۴ شماره موتور KF۱۱E۲۰۰۳۸۸۶ و شماره شاسی NBPEPYGFLLMF۰۰۶۸۱ به نام علی حاجی محمودزاده ممقانی مفقود شده و از درجه اعتبار ساقط می باشد.

برگ سبز پراید جی تی ایکس آی ۱۳۸۹ به رنگ نوک مدادی متالیک به شماره انتظامی ۲۷ی ۱۵۷۱ایران ۵۵ شماره موتور ۳۴۶۸۶۲۲ و شماره شاسی S۱۴۱۲۲۸۹۴۷۱۵۹۲ به نام صدیقه اخوان توحیدی مفقود شده و از درجه اعتبار ساقط می باشد.

برگ سبز و سند کمپانی پژو ۴۰۵ نقره ای مدل ۱۳۹۶ به شماره پلاک ۸۳ط ۳۶۲ایران ۲۱ شماره شاسی NAAM۰۱CE۸HK۱۳۸۴۰۸ و شماره موتور ۱۲۴K۱۱۶۷۰۴۰ به نام مهدی جمشیدیان قلعه سفیدی باکدملی ۱۲۸۵۱۶۷۷۹۱ در تاریخ ۱۴۰۳/۱/۱ مفقود شده و فاقد اعتبار است

برگ سبز و برگه کمپانی موتور یاماها تیپ AR۱۵۵ (آیروکس) مدل ۱۴۰۱ به رنگ خاکستری به شماره انتظامی ۶۱۵۴۷ایران ۱۴۸ شماره موتور E۱۸۴۴۴۲ و شماره شاسی A۱۸۳۹۱ به نام ابوالفضل اکبری مفقود شده و از درجه اعتبار ساقط می باشد.

برگ سبز وانت آریسان ۲ P۱۰۰XU۷PCNG مدل ۱۴۰۳ خاکستری متالیک شماره موتور K۰۳۲۰۱۸۵ ۱۲۵ شاسی NAABA۶C۰FRYD۲۸۲۲۹ پلاک ایران ۸۳ـ ۱۴۶م ۲۳ مالک خدیجه جوکار مفقود گردیده از درجه اعتبار ساقط است. لارستان

کارت دانشجویی عرفان خیامه رشته ریاضیات و کاربرد ها به شماره دانشجوئی ۱۹۸۲۰۱۰۱۰۹ از دانشگاه خوارزمی مفقود و از درجه اعتبار ساقط است.

سند کمپانی سمند SOREN مدل ۱۴۰۱ به پلاک ۶۸ـ۹۱۹ط ۷۹ به موتور ۱۴۷H۰۶۶۷۳۹۵ و شاسی NAACS۱HE۳NF۲۳۷۴۱۵ مفقود و اعتبار ندارد.

برگ سبز ، سند کمپانی و کارت کامیونت مسقف چادری آمیکو به پلاک ۲۳ع ۸۹۵ـ۲۱ به موتور A۹۱۱۲۳۱۱ و شماره شاسی NA۲E۲JND۴۱A۰۰۰۱۶۵ به نام مریم سلیمانی مفقود و اعتبار ندارد.

کارت لیفان X۵۰ مدل ۹۵ به پلاک ۷۷ـ۳۵۷ط ۴۶ به موتور LF۴۷۹Q۲B۲۱۵۰۶۰۱۶۸ و شاسی NAKSG۴۵۲۳FB۱۰۲۸۵۸ مفقود و اعتبار ندارد.

کلیه مدارک اتومبیل سواری پژو ۴۰۵ تیپ جی ال ایکس ۲۰۰۰ رنگ سبز یشمی مدل ۱۳۷۷ شماره موتور ۲۲۵۲۷۷۰۸۴۵۰ شماره شاسی ۷۷۳۰۷۳۷۱ شماره انتظامی ۹۹۱ی ۹۲ایران ۵۳ به نام مهدی شهبازی مفقود گردیده و از درجه اعتبار ساقط می باشد. (خمینی شهر)

برگ سبز خودروی سواری پژو ۲۰۶ مدل ۱۳

Ettelaat Newspaper
اطلاعات
۱۳۰۵
سال نود و نهم
★★★
• صاحب امتیاز: شرکت ایرانچاپ (مؤسسه اطلاعات)
• مدیر مسئول: دکتر سید عباس صالحی
• سردبیر: دکتر علیرضا خانی
• نشانی: تهران، بلوار میرداماد، خیابان مصدق جنوبی ساختمان اطلاعات • کد پستی ۱۵۴۹۹۵۳۱۱۱ (تهران)
• پست تصویری تحریریه: ۲۲۲۵۸۰۲۲ • تلفن: ۲۹۹۹۹
• نمابر آگهی‌ها: ۲۱ و ۲۲۲۵۸۰۱۹
• تلفن پذیرش آگهی‌ها: ۱۸-۲۲۲۵۸۰۱۵
• نشانی اینترنت: ettelaatonline.com, ettelaat.com
• پست الکترونیکی: ettelaat@ettelaat.com
• منشور اخلاقی: www.ettelaat.com/ftp/manshoor.pdf
ettelaatonline ettelaat.com

تقویم اطلاعات

سه شنبه ۱۳ شهریور ۱۴۰۳، ۲۹ صفر ۱۴۴۶

۳ سپتامبر ۲۰۲۴، شماره ۲۸۷۵۴

ظهر شرعی	۱۲ و ۰۴ دقیقه
غروب آفتاب	۱۸ و ۲۹ دقیقه
اذان مغرب	۱۸ و ۴۷ دقیقه
نیمه شب شرعی (پایان وقت ادای نماز عشا)	۲۳ و ۲۰ دقیقه
اذان صبح فردا	۴ و ۱۲ دقیقه
طلوع آفتاب فردا	۵ و ۳۹ دقیقه

استاد زبان و ادب فارسی دانشگاه تهران

دکتر جلیل تجلیل درگذشت

استاد جلیل تجلیل که عمر خود را به تحقیق، تالیف، ترجمه و تربیت هزاران دانشجو و علاقه مند فرهنگ و زبان فارسی گذرانده بود، روز دوشنبه، ۱۲ شهریور در سن ۹۰ سالگی درگذشت.

به گزارش ایرنا، وی که از نسل استادان پیشکسوت دانشکده ادبیات و علوم انسانی دانشگاه تهران به شمار می‌آمد و حشر و نشری با شعرا و ادبای هم‌عصر خود به ویژه استاد شهریار (۱۲۸۵ تا ۱۳۶۷) داشت، علاوه بر تدریس و تحقیق و تالیف، مسئولیت‌هایی نیز داشت؛ ریاست کتابخانه مرکزی و مرکز اسناد، مدیر گروه زبان فارسی دانشگاه تهران و عضو شورای پژوهشی دانشگاه تهران برخی از این مسئولیت‌ها بود.

اسرارالبلاغه (تألیف)، معانی و بیان، جناس در پهنه ادب فارسی، نقشبند سخن، فنون و صنایع ادبی، الغدیر (ترجمه)، معیارالاشعار خواجه نصیرالدین طوسی (تصحیح) و کتاب‌داری نوین در اسلام بخشی از بی‌شمار آثار اوست.

یکم آبان ماه در دانشکده الهیات دانشگاه تهران برگزار می شود

همایش بین المللی تحقیق و تصحیح نسخه‌های خطی ایران

توسط انجمن علمی تحقیق و تصحیح نسخه‌های خطی ایران همایش بین المللی تحقیق و تصحیح نسخه‌های خطی ایرانیکم آبان ماه در دانشکده الهیات دانشگاه تهران برگزار می شود.

به گزارش روابط عمومی این همایش، دبیرخانه دائمی همایش بین المللی تحقیق و تصحیح نسخه‌های خطی ایران اعلام کرد: با توجه به درخواست‌های مکرّر اعضای محترم هیات علمی، پژوهشگران و دانشجویان، مهلت دریافت مقالات این همایش تا ۳۱ شهریور ماه ۱۴۰۳ تمدید شد. دبیرخانه الکترونیکی همایش به نشانی mconference.ir برای دریافت مقالات آمادگی دارد. همایش علمی تحقیق و تصحیح نسخه های خطی ایران در پاییز هر سال برگزار می گردد. و تاریخ برگزاری همایش امسال یکم آبان ماه ۱۴۰۳ خواهد بود. انجمن علمی ترویج زبان و ادبیات فارسی و انجمن علمی ایران شناسی، همکاران علمی این همایش هستند.

با هدف تقویت سینمای ایران صورت گرفت

دیدار هیات رئیسه خانه سینما با وزیر فرهنگ

هیات رئیسه و علی دهکردی مدیر عامل خانه سینما روز یکشنبه ۱۱ شهریور ۱۴۰۳ با سید عباس صالحی وزیر فرهنگ وارشاد اسلامی دیدار کردند. به گزارش ایرنا، در ابتدای این جلسه محمدمهدی عسگرپور رئیس هیات رئیسه خانه سینما به سید عباس صالحی به مناسبت انتصاب مجدد وی به عنوان وزیر فرهنگ وارشاد اسلامی تبریک گفت. در این دیدار مسایل و راهکارهای پیشنهادی هیات رئیسه و مدیرعامل خانه سینما برای برون رفت از بحران های موجود در نظام تولید، پخش داخلی و حضور بین المللی آثار سینمایی مطرح شد. به وجود آوردن شرایط مناسب برای فیلم سازان و تقویت بنیه اقتصادی و رفاهی خانواده سینما بخش دیگری از گفتگوی مدیران خانه سینما با وزیر فرهنگ وارشاد اسلامی بود. همچنین برای رفع مشکلات قضایی سینماگران و هنرمندانی که در جریان التهاب های اجتماعی اخیر دچار محدودیت و محرومیت شده‌اند، گفتگو شد.

در وداع با پیکر محمدعلی بهمنی و بدرقه او به بندرعباس

من زنده ام هنوز و غزل فکر می کنم...

شاه بیت غزل سرایان و ترانه سرایان معاصر ایران، آنکه میان غزل و ترانه پل زد؛ همچنان که میان مردم بوی دریا و مهربانی ناتمام می گستراند، سرانجام «پشت پا به رسم این زمانه بی های و هوی و لال پرست زد و رفت.»

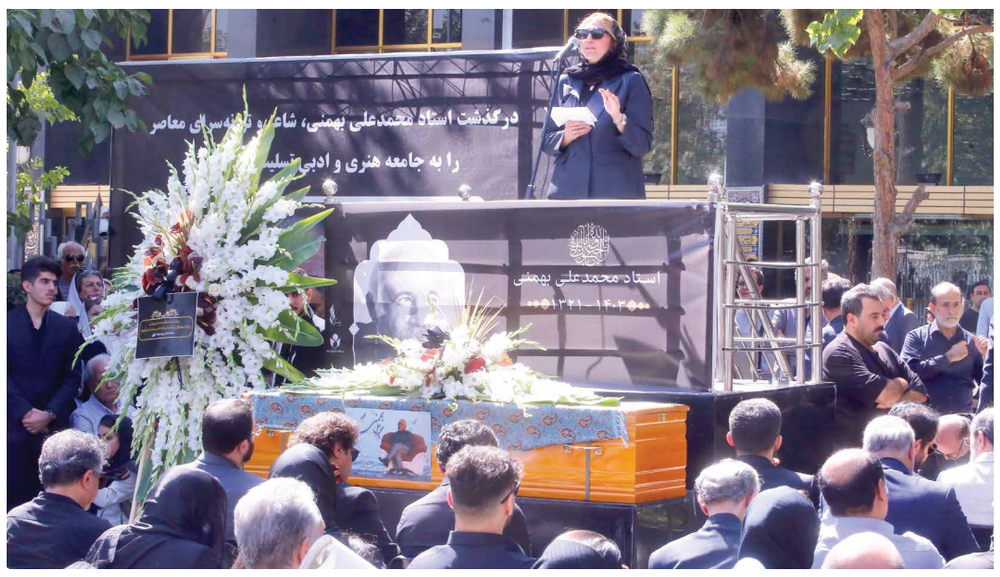

عکس: مصطفی تقاضایی

گزارش فرهنگی

محمدعلی بهمنی شامگاه جمعه ۹ شهریور در تهران دار فانی را وداع گفت و مراسم بدرقه وداع با پیکر او صبح یکشنبه ۱۱ شهریور مقابل تالار وحدت انجام شد تا راهی بندرعباس شود و در کنار آبی خلیج فارس آرام گیرد.

به گزارش خبرنگار اطلاعات، سید عباس سجادی، شاعر و ترانه سرا این مراسم را با خواندن غزلی از بهمنی آغاز کرد و گفت:

اگرچه نزد شما تشنه سخن بودم
ولی کسی که حرف دلش را نگفت من بودم...

حاضران در مراسم که علاوه بر چهره های فرهنگی و ادبی و خانواده بهمنی، جمع کثیری از شاگردان و شاعران و علاقه مندان ایشان بودند، با هر بخش از سخنان وی، خود را به ترانه و غزلی از استاد بهمنی می سپردند و خاطراتی از او را زنده می کردند.

سجادی گفت که مردم بندرعباس از خانواده بهمنی تقاضا کردند استاد در کنار دریا آرام گیرد و حاضران در مجلس هر کدام با صدای یک خواننده بخشی از ترانه های اجرا شده بهمنی را فریاد می‌آوردند و دل هایشان را با بهمنی روانه ساحل خلیج فارس می کردند؛ ترانه های بهمنی را هم قبل از انقلاب و هم بعد از انقلاب خوانده‌اند مانند: عماد رام (قصه دل)، حبیب (خرچنگ های مردابی)، تورج شعبانخانی (بهار، بهار)، ناصر عبداللهی (بارانی)، شادمهر عقیلی (دهاتی)، همایون شجریان (چه آتش ها)، علیرضا قربانی (پرده نشین) و..

صدای سجادی اما دوباره ذهن مخاطبان را مقابل تالار وحدت آورد که از همراهی و پیگیری وزیر فرهنگ و ارشاد اسلامی، سید عباس صالحی در تمامی مراحل درمان محمدعلی بهمنی گفت و پیام تسلیت وی را برای حاضران خواند.

سپس درباره شخصیت بهمنی در حوزه شعر و تأثیرپذیری او از همه قالب ها و تأثیرگذاری او به‌ویژه بر غزل و ترانه سخن گفت اما سخن او کجا و بیتی از سروده های خود استاد کجا که همه این معنا را یکجا به مخاطبان منتقل کرد:

«جسمم غزل است اما روحم همه نیمایی است/ در آینه تلفیق، این چهره تماشایی است»

در ادامه صحن و سرای مقابل تالار وحدت لبریز آوای حسین علی شاپور شد که غزلی از جان همیشه زنده غزل امروز، محمد علی بهمنی را به آواز خواند:

تنهایی ام را با تو قسمت می کنم سهم کمی نیست/گسترده تر از عالمِ تنهایی من عالمی نیست

مراسم تشییع پیکر بهمنی، به نوعی هم ذکر خیر استاد و ادای احترام به مقام ادبی و اخلاقی او بود، هم مراسم تکرار صداها و آواهای ماندگار اما بغض‌آلود از حنجره های آواز ایران؛ به‌ویژه وقتی بهروز رضوی مجری و دوبلور و استاد صداپیشه ایران پشت تریبون رفت و درباره بهمنی گفت: یکی از بارزترین وجوه شخصیتی استاد، مردمداری و مردم دوستی اش بود. بهمنی همواره با مردم بود و از مردم می گفت. زندگی و شعرش با مردم عجین بود و چون از مردم وام می گرفت، هرگز از یاد مردم نخواهد رفت. من این ادعا را با غزلی از خودش اثبات می کنم:

«دلخوشم با غزلی تازه، همینم کافی است/تو مرا باز رساندی به یقینم، کافی است قانعم، بیشتر از این چه بخواهم از تو/ گاه گاهی که کنارت بنشینم کافی است...»

هومن بختیاری، خواننده نیز در مراسم رثاء و وداع با پیکر بهمنی، ابتدا گفت: استاد از همه بایسته های ابلهانه روزگار خویش رها بود و نیلوفرانه زیست و همچون شبنم، زلال رفت.

سپس طنین غزل معروفی از بهمنی را که باعث ماندگاری یکی از اجراها و آوازهایش شده بود، نثار استاد و حاضران در مراسم کرد:

«من زنده بودم اما انگار مرده بودم/از بس که روزها را با شب شمرده بودم
ده سال دور و تنها، تنها به جرم این که/ او سرسپرده می خواست، من دل سپرده بودم...»

پس از این اجرا، سلمانی شاعر نیز همچون دیگر سخنرانان، خداحافظی خود با استاد بهمنی را به ذکر غزلی از او مزین کرد و گفت: در ادبیات با ۲ نوع شاعر مواجهیم؛ یکی آن که دور خود حصار می کشد و با کسی در ارتباط نیست و دوم استادانی که همچون بهمنی دامان و دامنه‌ای دارند آبشارگونه که به همه اجازه ورود می دهند. استاد بهمنی حتی دعوت یک بچه مدرسه‌ای را هم می پذیرفت و پیش او می رفت.

سلمانی یادآور شد: بهمنی همانطور که ترانه و غزل را آشتی داد، سعی کرد همه گروه‌های شاعران را آشتی بدهد؛ زیرا اصلا به دیوار اعتقادی نداشت. او چنان می سرود که اشعارش را هم عامی ترین افراد می فهمیدند و هم خواص ادبی بهره می بردند. از همه مهم‌تر این که به سرزمینش علاقه داشت و شاید درباره جادوی ایران می سرود که می گفت:

«گر تو مجذوب کجاآباد دنیایی من اما/ جذبه‌ای دارم که دنیا را به اینجا می کشانم...»

همچنان که امروز همه ما را امروز به اینجا آورده و دور خودش جمع کرده است.

پس از اجرای آوازی استاد علی جهاندار و بیان خاطراتی از دوستی اش با محمدعلی بهمنی و حسین منزوی، غزل بهمنی یکی از فرزندان این استاد زنده نام برای حضار سخن گفت و همچون دیگران از پدر وام گرفت:

«خوش به حال من و دریا و غروب خورشید/ و چه بی ذوق جهانی که مرا با تو ندید...»

وی افزود: تکیه کلامش «مهربان» بود. همه را با این عنوان خطاب می کرد. اصلا مهربانی رسالت پدر بود. غزل از جانش بود. شعرش را زیسته بود. هرچه نوشت از مهربانی، انسانیت و عشق بود. همیشه ساده و صادق بود و باندای کودک درونش زیست.

غزل بهمنی ادامه داد: سخاوتمندانه در حمایت و تمجید نسل جوان شعر که حالا نامدار عرصه شعر شدند، اهتمام ورزید. هیچگاه غیر از زبان محبت از آنان و با آنان سخن نگفت، راهنما و پناه عاطفی نسل جوان بود. دلش دریا و خودش دریا بود. عاشق و شیفته خالص ایران بود. می خواست و توانست برای شعر مؤثر باشد.

دختر مرحوم استاد بهمنی خاطرنشان کرد: میراثش برای ماه ده‌ها و هزاران ترانه است که از جانش برآمده و بر جان مردمی که عاشقانه دوستش داشت، نشسته است. تا همیشه دلمان برایش تنگ می شود. خوشحالیم تا شعر هست و عشق مردم ایران زمین به شعر هست، زنده است و به غزل فکر می کند. امیدوارم آنچه از او باقی می ماند خوبی و نیکویی باشد. در وجودش بدی رنگی نداشت. به هر دلیل کسی به صورت سهوی از او رنجیده، بر او و بر ما ببخشاید و افتخاری است فرزند محمدعلی بودن، از او آموختن و عاشقانه با او زیستن.

پس از سخنان دختر بهمنی، مراسم پایان یافت و حاضران با پیکر استاد خداحافظی کردند تا راهی بندر عباس شود و در خانه ابدی اش در فرهنگسرای آوینی بندرعباس کنار دریا آرام گیرد. سجادی گفت: خداحافظ استاد. خوش به حالت که با دل دریایی کنار خلیج فارس آرام خواهی گرفت. همه باهم آخرین قدم ها را پشت سر استاد برداشتند و ذکر لااله الا الله بر لب ها بود؛ اما در دل یکی می گذشت: «شنیدم که چون قوی زیبا بمیرد/ فریبنده زاد و فریبا بمیرد»

دیگری به این بیت فکر می کرد: «من زنده‌ام هنوز و غزل فکر می کنم/ باور نمی کنید، همین شعر شاهد است»

و عده‌ای هم در سر صدای این آواز داشتند: «رودخونه ها رودخونه ها منم می خوام راهی بشم...»

خداحافظ استاد محمدعلی بهمنی. به وقت شهریور ۱۴۰۳

غزل بهمنی: پدرم همیشه ساده و صادق بود و ۸۲ سال با ندای کودک درونش زیست. او سخاوتمندانه جوان ها را تمجید می کرد. هیچگاه جز با زبان محبت از کسی سخن نگفت

خبر

نامه سرگشاده انجمن علمی باستان شناسی ایران به صالحی امیری

جایگاه تحلیل رفته «باستان شناسی» در ایران را برگردانید

انجمن علمی باستان شناسی ایران در نامه‌ای سرگشاده به وزیر میراث فرهنگی، گردشگری و صنایع دستی با بیان برخی توقع ها، انتظارها و پیشنهادها و این تاکید که «این جایگاه، عرصهٔ آزمون و خطا نیست!» درخواست کرد «باستان شناسی» به عنوان بنیادی ترین بخش در حوزه میراث فرهنگی به یکی از معاونت های این وزارتخانه ارتقاء یابد و از توان متخصصان و کارشناسان باستان شناسی برای رفع چالش ها و مشکلات استفاده شود.

به گزارش ایسنا، انجمن علمی باستان شناسی ایران در این نامه که سیدرضا صالحی امیری، وزیر میراث فرهنگی، گردشگری و صنایع دستی را خطاب قرار داده است، با شرح چالش ها و بیان مطالبات در حوزه میراث فرهنگی و باستان شناسی کشور، بر اهمیت حوزه میراث فرهنگی و حفظ و پاسداشت فرهنگ ایرانی ـ اسلامی و تبیین جایگاه «باستان شناسی» در ساختار اداری و تشکیلاتی این وزارتخانه تاکید کرد و با این پیشنهاد که باستان شناسی به عنوان پایه و اساس میراث فرهنگی می تواند در سطح یکی از معاونت های وزارتخانه ایفای نقش کند، بازیابی جایگاه تحلیل رفته باستان شناسی در تشکیلات وزارت میراث فرهنگی، گردشگری و صنایع دستی را خواستار شد.

در ادامه این نامه، چالش ها، مطالبات و پیشنهادها انجمن برای برنامه ریزی های آینده وزارت میراث فرهنگی، گردشگری و صنایع دستی از جمله «ارتقاء تشکیلات باستان شناسی کشور به یکی از معاونت های وزارتخانه»، «بازنگری قوانین مقابله با حفاری های غیرمجاز و قاچاق اموال تاریخی»، «تعیین عرصه و حریم محوطه های باستانی بر پایه نگاه کارشناسی»، «تلاش برای راه‌اندازی، بازگشایی و تقویت مراکز ایران شناسی در کشورهای دیگر به منظور معرفی دستاوردهای فرهنگی و تمدّنی ایران و مقابله با رویکرد ایران هراسی»، «استفاده از توان علمی دانشگاه های کشور در حوزه های میراث فرهنگی» و «توجه به پتانسیل نسل جوان دانشجویی در مطالعات باستان شناسی کشور» مطرح شده است.

یادداشت

برای درس خواندن مانع نگذاریم، برای فارغ التحصیلی شرایط بگذاریم

منوچهر صهبایی

موسیقیدان

مبینا نعمت‌زاده دختر قهرمانمان از رئیس جمهوری درخواست کرده که در رشته دلخواهش در دانشگاه تحصیل کند. خواست او انتقادهای بسیاری را در ایران برانگیخته است اما آنچه او خواسته حق مسلم هر جوان دیپلمه ایرانی است و طلب زیادی یا عجیب و ناحقی نیست.

در کشورهای پیشرفته، هر دانش‌آموزی با در دست داشتن دیپلم دبیرستان، می تواند بدون هیچگونه کنکوری، در هر رشته‌ای که مایل باشد، ادامه تحصیل دهد. در واقع ورود به دانشگاه ها آسان و فارغ التحصیل شدن از آنها بسیار مشکل است. به عنوان مثال در رشته پزشکی در کشور سوئیس، در پایان دو ساله آموزش های مقدماتی، ۶۰ در صد از دانشجویان پزشکی انصراف داده یا از سوی دانشگاه برای ادامه تحصیل در آن رشته، مناسب تشخیص داده نمی شوند.

بیایید به جای تمسخر و طعنه به دختری که باعث افتخار کشورمان است، راه هایی برای تغییر روال های غلطی که در کشورمان رایجند ارائه دهیم.

شاهد این مدعا مبیناست؛ قهرمان المپیک ۲۰۲۴ پاریس. او می تواند با در دست داشتن ترجمه رسمی دیپلم دبیرستان، در صورت داشتن تسلط کافی به زبان و شرایط مالی بدون تقاضا از رئیس جمهوری کشور مربوطه در هر دانشگاه اروپایی و هر رشته‌ای که بخواهد بدون کنکور وارد شود و درس بخواند.

واضح است که برای تحصیلات دانشگاهی مدال المپیک لازم نیست، درس خواندن لازم است و تحصیلات دانشگاهی باید بدون استثنا حق مسلم هر جوان ایرانی باشد!

جلال قزل‌ایاق درگذشت

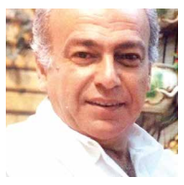

جلال قزل‌ایاق؛ نویسنده و تهیه کننده پیشکسوت سینما در ۷۶ سالگی درگذشت.

به گزارش ایرنا، جلال قزل‌ایاق؛ نویسنده و تهیه کننده پیشکسوت سینما که از اواخر مردادماه به دلیل خونریزی شدید معده در بیمارستان بستری شده بود، درگذشت.

قزل‌ایاق که متولد ۱۳۲۷ است، در کارنامه خود آثاری چون «فراری»، «دوستی از جنس آتش»، «انتخاب» و «خوش خیال» را دارد اما مهمترین کاری که وی به تولید رساند، فیلم «پر پرواز» بود که با استقبال خوبی از جانب مخاطبان مواجه شد. مراسم تشییع و تدفین این هنرمند، ساعت ۱۰ صبح روز سه شنبه ۱۳ شهریورماه از سالن تطهیر بهشت زهرا به سمت قطعه هنرمندان برگزار خواهد بود.

رئیس بنیاد ملی نخبگان منصوب شد

طی حکمی از سوی مسعود پزشکیان رئیس جمهور کشورمان، رئیس بنیاد ملی نخبگان منصوب شد.

به گزارش خبرگزاری مهر، طی حکمی از سوی مسعود پزشکیان رئیس جمهوری، حسین افشین معاون علمی فناوری و اقتصاد دانش بنیان رئیس جمهور با حفظ سمت به عنوان رئیس بنیاد ملی نخبگان کشور منصوب شد. دکتر حسین افشین متولد ۱۳۵۹، دارای دکترای مهندسی مکانیک و عضو هیئت علمی دانشگاه صنعتی شریف است. رئیس پژوهشکده علوم و فناوری های انرژی، آب و محیط زیست دانشگاه صنعتی شریف، معاون زیربنایی و امور تولیدی مرکز پژوهش های مجلس شورای اسلامی و قائم مقام معاونت دانشجویی دانشگاه صنعتی شریف از جمله سوابق اجرایی وی است.

آگهی دعوت به مجمع عمومی عادی به طور فوق العاده سالیانه
شرکت پایانه ها و مخازن پتروشیمی (سهامی خاص)
به شماره ثبت ۲۱۰۴ و شناسه ملی ۱۰۱۰۱۹۱۷۱۶۴

بدینوسیله پیرو اصلاحیه آگهی مورخ ۱۴۰۳/۰۶/۰۷ در این روزنامه، به اطلاع سهامداران محترم می رساند، مجمع عمومی عادی به طور فوق العاده سالیانه صاحبان سهام شرکت پایانه ها و مخازن پتروشیمی (سهامی خاص) راس ساعت ۱۴:۳۰ روز یکشنبه مورخ ۱۴۰۳/۰۶/۱۸ در تهران، خیابان ولیعصر، بالاتر از بلوار میرداماد، خیابان دکتر ثمره (سرو سابق)، پلاک ٤٤، سالن کنفرانس شرکت، به شرح ذیل برگزار می گردد. لذا از تمامی صاحبان سهام جهت حضور در جلسه دعوت بعمل می آید.

دستور جلسه:
۱- استماع گزارش هیئت مدیره و بازرس قانونی
۲- تصویب صورت های مالی سال (دوره) مالی منتهی به ۱۴۰۲/۱۲/۲۹
۳- انتخاب حسابرس و بازرس قانونی .
٤- انتخاب اعضای هیئت مدیره .
٥ - انتخاب روزنامه کثیرالانتشار .
٦- تعیین حق حضور اعضای غیر موظف هیئت مدیره .
۷- تعیین پاداش هیئت مدیره .
۸- سایر مواردی که به موجب قانون تجارت در صلاحیت مجمع عمومی عادی به طور فوق العاده سالانه می باشد .

نحوه دریافت برگ حضور در جلسه:
سهامداران محترم میتوانند با مراجعه حضوری یک ساعت قبل از شروع مجمع نسبت به دریافت برگ ورود به جلسه اقدام نمایند.

تاریخ انتشار ۱۴۰۳/۰۶/۱۳
هیئت مدیره شرکت پایانه ها و مخازن پتروشیمی (سهامی خاص)

نوبت دوم

آگهی تجدید فراخوان ارزیابی کیفی مناقصه عمومی یک مرحله ای
خرید قطعات یدکی SHINKAWA PARTS FOR شرکت پتروشیمی هنگام
(شماره درخواست خرید KHD-0340216)

شرکت پتروشیمی هنگام در نظر دارد مناقصه خرید قطعات یدکی SHINKAWA PARTS FOR را از طریق مناقصه عمومی یک مرحله ای به پیمانکار واجد شرایط واگذار نماید.
اسناد مناقصه تا پایان وقت اداری روز شنبه مورخ ۱۴۰۳/۰۶/۱۰ در تارنمای شرکت پتروشیمی هنگام به آدرس WWW.hengampc.net در دسترس و قابل دریافت می‌باشد و آخرین مهلت تحویل پاکات تا ساعت ۱۶ بعد ازظهر روز شنبه مورخ ۱۴۰۳/۰۶/۲۴ می‌باشد. متقاضیان در صورت دریافت اسناد از طریق تارنمای فوق، لازم است مراتب آمادگی خود را جهت شرکت در مناقصه بطور کتبی به commission@hengampc.net اعلام نمایند. در غیر این صورت مناقصه گزارمسئولیتی در ارائه اطلاعات بعدی و تغییر احتمالی در شرایط مناقصه و مواعد زمانی به متقاضی نخواهد داشت.

محل تحویل پیشنهادات به مناقصه گزار:
عسلویه، منطقه ویژه پارس جنوبی، فاز ۲ پتروشیمی‌ها، بعد از پتروشیمی مروارید، شرکت پتروشیمی‌هنگام، کد پستی: ۷۵۱۱۸۱۱۳۶۰، تلفن: ۰۷۷-۹۱۵۷۰۳۳۰
شناسه ملی: ۱۰۱۰۳۵۰۲۸۰۴
تلفن تماس شرکت: ۰۷۷-۹۱۵۷۰۳۳۰ داخلی (۲۸۰۳-۲۸۰۲)
■ مناقصه گران موظفند تضمین شرکت در مناقصه را مطابق با شرح مندرج در اسناد مناقصه ارائه نمایند.
■ سایر اطلاعات و جزئیات مربوط در اسناد مناقصه درج شده است.
■ ضمناً هزینه آگهی در جراید، بر عهده برنده مناقصه خواهد بود.

روابط عمومی شرکت پتروشیمی هنگام

آگهی مزایده عمومی

شرکت سرمایه گذاری توسعه و عمران استان اردبیل (سهامی عام) در نظر دارد بر اساس مصوبه هیئت مدیره به شماره ۳۰/۴۰۳/۱۴۲۷ مورخه ۱۴۰۳/۰۶/۰۳ نسبت به فروش مالکیت یک باب واحد تجاری (شماره ۲) به مساحت تقریبی ۴۱ متر مربع به انضمام ۶۲ متر مربع زیرزمین و ۱۲ متر مربع بالکن از پلاک ثبتی به شماره یک فرعی از ۱۱۰۲ اصلی واقع در اردبیل، خیابان امام خمینی، جنب شهرداری منطقه ۵ پروژه تجاری مسکونی آرتا از طریق مزایده عمومی و با شرایط مندرج در اسناد مزایده اقدام نماید.

علاقه مندان شرکت در مزایده می توانند جهت کسب اطلاعات بیشتر و بازدید و دریافت اسناد مزایده با ارائه اصل فیش واریزی به مبلغ ۲,۰۰۰,۰۰۰ ریال به حساب شماره ۰۱۰۱۶۶۹۶۷۹۰۰۴ نزد بانک صادرات شعبه ورزش از تاریخ درج آگهی لغایت ۱۴۰۳/۰۶/۲۴ از ساعت ۹ الی ۱۴ به نشانی اردبیل، خیابان مالک اشتر، روبروی خیابان جامی، مجتمع شهریار، طبقه ۹، واحد فنی و فروش مراجعه نمایند. متقاضیان شرکت در مزایده می بایست قیمت پیشنهادی خود را همراه فیش واریزی شرکت در مزایده در پاکت سربسته در مهلت مقرر شده تحویل نمایند. مهلت تحویل پیشنهادها تا ساعت ۱۵ مورخ ۱۴۰۳/۰۶/۲۴ می باشد و چنانچه از طریق پست سفارشی انجام گردد می بایست تا تاریخ مذکور تحویل دبیرخانه شرکت گردد.

* پاکتهای مربوطه در تاریخ ۱۴۰۳/۰۶/۲۵ راس ساعت ۱۲ ظهر در محل شرکت بازگشایی می گردد.

به پیشنهادات مبهم و مخدوش و یا فاقد فیش بانکی شرکت در مزایده ترتیب اثر داده نخواهد شد. همچنین شرکت در قبول یا رد پیشنهادات مختار می باشد. برنده یا برندگان مزایده می بایست پس از اعلام و ابلاغ شرکت، نسبت به واریز بهای قیمت واحد تجاری طبق اطلاع رسانی در برگ پیشنهادی شرکت در مزایده اقدام نمایند. در صورت انصراف برنده اول مزایده سپرده آنها به نفع شرکت ضبط و نفر دوم جایگزین خواهد شد. در صورت انصراف نفر دوم سپرده وی نیز به نفع شرکت ضبط خواهد گردید. ضمناً هزینه آگهی به عهده برنده یا برندگان مزایده خواهد بود.

شرکت سرمایه گذاری توسعه و عمران استان اردبیل

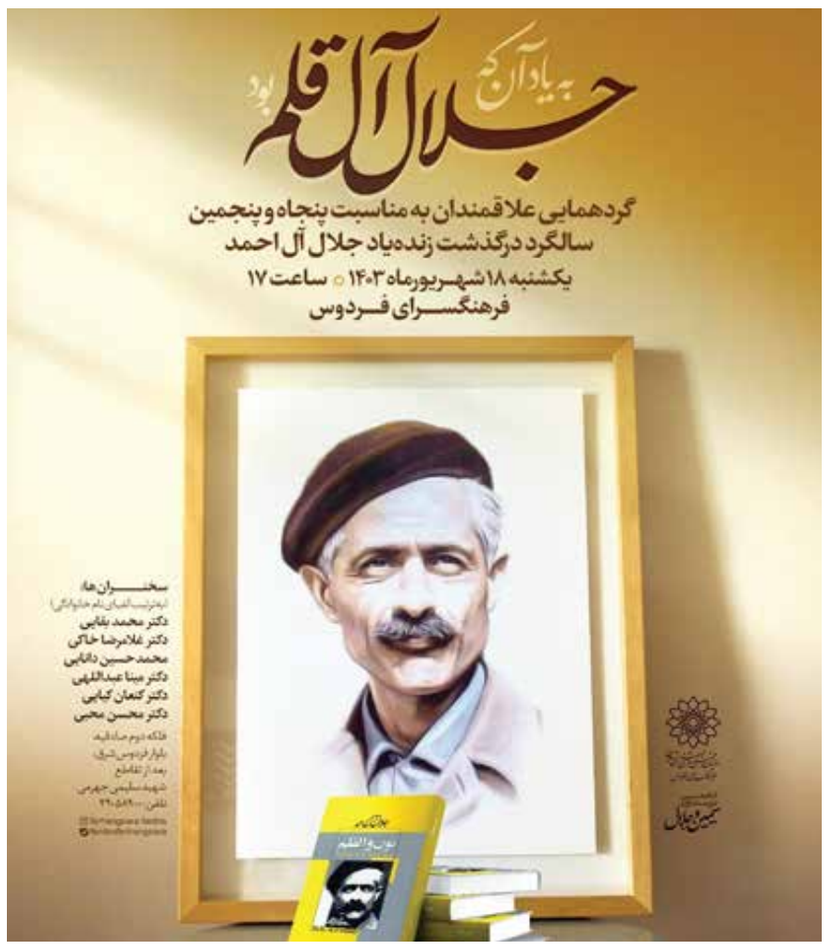

نوبت دوم

آگهی تجدید فراخوان ارزیابی کیفی مناقصه عمومی یک مرحله ای
خرید میز کالیبراسیون ابزار دقیق پنوماتیکی و الکترونیکی (جهت کارگاه کالیبراسیون)
شرکت پتروشیمی هنگام شماره درخواست خرید (KHD-0144341)

شرکت پتروشیمی هنگام در نظر دارد مناقصه خرید میز کالیبراسیون ابزار دقیق پنوماتیکی و الکترونیکی (جهت کارگاه کالیبراسیون) را از طریق مناقصه عمومی یک مرحله ای به پیمانکار واجد شرایط واگذار نماید.
اسناد مناقصه تا پایان وقت اداری روز شنبه مورخ ۱۴۰۳/۰۶/۱۰ در تارنمای شرکت پتروشیمی هنگام به آدرس WWW.hengampc.net در دسترس و قابل دریافت می‌باشد و آخرین مهلت تحویل پاکات تا ساعت ۱۶ بعد ازظهر روز شنبه مورخ ۱۴۰۳/۰۶/۲۴ می‌باشد. متقاضیان در صورت دریافت اسناد از طریق تارنمای فوق، لازم است مراتب آمادگی خود را جهت شرکت در مناقصه بطور کتبی به commission@hengampc.net اعلام نمایند. در غیر این صورت مناقصه گزارمسئولیتی در ارائه اطلاعات بعدی و تغییر احتمالی در شرایط مناقصه و مواعد زمانی به متقاضی نخواهد داشت.

محل تحویل پیشنهادات به مناقصه گزار:
عسلویه، منطقه ویژه پارس جنوبی، فاز ۲ پتروشیمی‌ها، بعد از پتروشیمی مروارید، شرکت پتروشیمی‌هنگام، کد پستی: ۷۵۱۱۸۱۱۳۶۰، تلفن: ۰۷۷-۹۱۵۷۰۳۳۰
شناسه ملی: ۱۰۱۰۳۵۰۲۸۰۴
تلفن تماس شرکت: ۰۷۷-۹۱۵۷۰۳۳۰ داخلی (۲۸۰۳-۲۸۰۲)
■ مناقصه گران موظفند تضمین شرکت در مناقصه را مطابق با شرح مندرج در اسناد مناقصه ارائه نمایند.
■ سایر اطلاعات و جزئیات مربوط در اسناد مناقصه درج شده است.
■ ضمناً هزینه آگهی در جراید، بر عهده برنده مناقصه خواهد بود.

روابط عمومی شرکت پتروشیمی هنگام