اطلاعات

۱۳۰۵

شنبه ۱۷ شهریور ۱۴۰۳*۳ ربیع الاول ۱۴۴۶*۷ سپتامبر ۲۰۲۴*سال نودونهم*شماره ۲۸۷۵۵*۲۰صفحه*تک شماره ۱۰۰۰۰ تومان

۳

چالش‌های وزارت نیرو برای رفع ناترازی آب و برق

برای کاهش هدر رفت آب، نیازمند اصلاح الگوی مصرف در بخش کشاورزی هستیم

۱۳

گروهک تروریستی کومله خلع سلاح شد

این گروهک به مناطق دور از مرزهای ایران در اقلیم کردستان عراق منتقل شد

خبر
فرهنگی
۱۰

«محمدعلی بهمنی» در جوار خلیج‌فارس آرام گرفت

پیکر استاد بهمنی در ضلع جنوبی تالار شهیدآوینی در ساحل خلیج فارس به خاک سپرده شد

خبر
ورزشی
۱۴

سعید افروز مدال طلای پرتاب نیزه پارالمپیک را برد

ورزشکاران کشورمان ۲نقره و ۳ برنز دیگر پارالمپیک را کسب کردند

پزشکیان درنشست با فعالان و تشکل‌های اقتصادی خراسان رضوی:

هیچ کاری بدون رضایت مردم انجام نخواهیم داد

- دولت با بهره‌گیری از ظرفیت وزارت امور خارجه و همچنین اتاق‌های بازرگانی تلاش خواهد کرد در تعامل با کشورهای مختلف زمینه تسهیل صادرات و واردات، رونق اقتصاد و تجارت کشور را فراهم کند
- به دنبال اصلاح برای احقاق حق و اقامه عدالت هستم و با همه وجود باور دارم که تبعیض، ظلم و بی‌عدالتی باید از بین برود
- تغییر ساختارها آسان، اما تغییر ذهنیت‌ها و رفتارها سخت و زمان‌بر است
- در بسیاری از بخش‌ها نیازمند جراحی هستیم، اما قطعا هر کاری را به هر قیمتی انجام نخواهیم داد

۲

رئیس جمهوری: اگر نقشه راه واقدام نداشته باشیم هرج و مرج پیش خواهد آمد و در چنین فضایی اعطای اختیارات بیشتر باعث هرج و مرج بیشتر خواهد بود

معاون اول رئیس جمهوری درمراسم تکریم و معارفه وزرای پیشین وفعلی ورزش وجوانان:

باید برای بازگشت جوانان و ورزشکاران مهاجر تلاش کنیم

خبر

- **عارف: «نشاط اجتماعی»، «شادابی جامعه»، «خلاقیت»، «امیدآفرینی برای جامعه»، «مقابله با آسیب‌های اجتماعی» و «ارتقای سلامت روانی جامعه» از مهمترین ماموریت‌های وزارت ورزش و جوانان است**
- **نرخ بیکاری در نسل جوان، بالای ۲۰ درصد است**

در آیین تکریم و معارفه وزرای «ورزش و جوانان» دولت‌های سیزدهم و چهاردهم، معاون اول رئیس جمهوری خطاب به احمددنیا مالی، وزیر ورزش و جوانان گفت: باتمامی توان برای بازگشت جوانان و ورزشکارانی که مهاجرت کرده‌اند، برنامه ریزی و تلاش کنید. به دنبال دلایل نباشید، بلکه از سازو کار «تشویق» و «احترام» استفاده کنید. به این عزیزان در هر کشوری که هستند افتخار می کنیم اما تلاش می کنیم که آنها در وطن خود ورزش را دنبال کنند. معاون اول رئیس جمهوری در این مراسم که در وزارت ورزش و جوانان با حضور معاونان، دست اندر کاران و پیشکسوتان ورزش کشور برگزار شد؛ با تشکر از تلاش های کیومرث هاشمی، وزیر ورزش و جوانان دولت سیزدهم، گفت:...

۲

خبر اجتماعی

۳

پاییز امسال دیرتر آغاز می‌شود!

عراقچی: ترسیم دوباره مرزها خط قرمز ایران است

خبر اجتماعی

- **وزیر امور خارجه:** صلح، امنیت و ثبات منطقه‌ای تنها یک اولویت نیست، بلکه یکی از استوانه های امنیت ملی ماست
- هر تهدیدی علیه تمامیت ارضی همسایگان ما، یا ترسیم دوباره مرزها، چه در شمال باشد، چه در جنوب، چه در شرق و چه در غرب، کاملا غیرقابل قبول است
- وزرای خارجه ایران و بحرین بر استمرار گفتگوها و تبادل نظر در چارچوب توافقات به عمل آمده تاکید کردند

۲

طرح مجلس برای کاهش سالانه ۱۰ درصد از جمعیت اتباع بیگانه

- وزارت کشور ظرف یک ماه پس از لازم الاجرا شدن این قانون، نسبت به برخورد قانونی با همه اتباع غیرمجاز ساکن در ایران و طرد آنها به کشور متبوع خود اقدام کند
- توزیع جمعیت اتباع در شهرها و روستاها باید به گونه‌ای انجام شود که کل جمعیت اتباع بیگانه اعم (خود تبعه، همسر و فرزندان) ساکن و شاغل در هر استان وشهر و روستا بیشتر از سه درصد کل جمعیت ساکن و شاغل در آن شهر و روستا و شهرستان و استان نشود

۱۵

مکتوب هفته

۲

دق‌الباب مساجد!

دکتر محمدعلی فیاض‌بخش

نویسنده

در کمتر کشور اسلامی می توان یافت که درِ مساجد در طول شبانه روز، ساعاتی طولانی بسته باشد. معمولًا مساجد در این ممالک، یک پاتوق ذوقی و دلنواز برای کسانی است، که حتی خارج از ساعات نماز می خواهند با خود خلوتی...

ضمیمه خانواده

- بغلی میشه ها!
- موبایلت رو سفت بچسب
- رایگان بودن مدارس برای همه دانش آموزان
- نوشیدن قهوه، مفید یا مضر!
- در عشق زنده باید
- چند دلیل برای مصرف زردچوبه
- با آب به داد سردرد برسید
- و...

مباحثی از حقوق زن

ازمنظر:

حقوق داخلی، مبانی فقهی وموازین بین المللی

نوشته دکتر حسین مهرپور

قطع وزیری، ۴۶۰صفحه

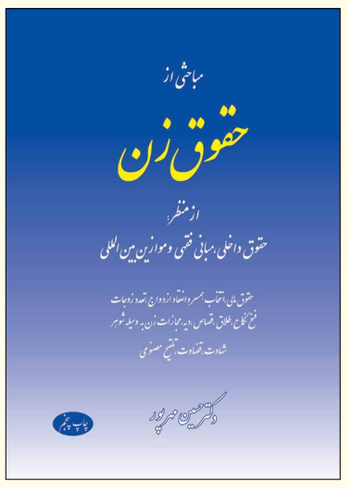

امروزه یکی از مسائل مهم و مورد توجه جامعه بین المللی، مسئله حفظ و رعایت حقوق زنان و مراعات تساوی حقوق زن و مرد و عدم تبعیض بر اساس جنسیت است. مولف کتاب حاضر را بر اساس چنین رویکردی تالیف کرده است. این کتاب شامل ده مقاله یا مبحث است. در این مقالات یا مباحث، وضعیت متفاوت زن و مرد درقوانین موضوعه ایران و مبانی فقهی آن مورد بررسی قرار گرفته و اشاره‌ای به مقررات و اسناد بین المللی در آن زمینه می شود. موضوعاتی که با این دیدگاه، در این کتاب یا مجموعه مقالات مورد بررسی قرار گرفته، عبارتند از: محدودیت آزادی انتخاب همسر، تعدد زوجات، وضعیت متفاوت زن و مرد در انحلال نکاح از فسخ و طلاق، حقوق مالی زن، وضعیت متفاوت زن و مرد در امر قصاص، دیه، شهادت، قضاوت، مجازات زن به وسیله شوهر موضوع ماده ۶۳۰ قانون مجازات اسلامی و وضعیت حقوقی و شرعی تلقیح مصنوعی. در پایان کتاب متن انگلیسی و ترجمه فارسی کنوانسیون رفع تبعیض علیه زنان که در کتاب بارها به آن استناد شده، آمده است.

فروشگاه مرکزی: تهران بزرگراه حقانی، روبروی ایستگاه مترو، ساختمان روزنامه اطلاعات،

تلفن: ۲۹۹۹۳۶۸۶

ریاست محترم بیمارستان خاتم‌الانبیا

جناب آقای دکتر کاظمی

اینجانب سرهنگ جانباز علی‌اکبر آریان‌منش از حسن مدیریت حضرتعالی و کل مجموعه بیمارستان به خصوص ساختمان یاس بخش لاله و همچنین دفتردار شما آقای صفری کمال تشکر و امتناع رادارم.

بانک سامان Saman Bank

آگهی مزایده شماره ۱۱-۱۴۰۳

بهنام بنا Behnad Bana

رجوع به صفحه ۳

شرکت پتروشیمی مهر MEHR PETROCHEMICAL CO.

آگهی فراخوان مناقصه عمومی

اجرای عملیات مربوط به احداث و توسعه فضای تعمیرات و نگهداری و انبار تعمیرات و نگهداری به همراه تأسیسات مکانیکی و الکتریکی کارخانه شرکت پتروشیمی مهر (PC)

توأم با ارزیابی کیفی

رجوع به صفحه ۱۰

دانشگاه علوم پزشکی ارتش

در نظر دارد بوفه بیمارستان امام رضا(ع) واقع در خیابان کارگر شمالی، خیابان فاطمی غربی، خیابان اعتمادزاده، بیمارستان امام رضا(ع) را در قالب عقد قرارداد اجاره یکساله از طریق مزایده عمومی واگذار نماید. لذا از متقاضیان فعال در این زمینه دعوت می گردد جهت دریافت اسناد مزایده از تاریخ ۱۴۰۳/۰۶/۱۷ لغایت ۱۴۰۳/۰۶/۲۸ به مدیریت آمد و پشتیبانی دانشگاه علوم پزشکی ارتش مراجعه نمایند.

آدرس: خیابان فاطمی غربی، خیابان اعتمادزاده دانشگاه علوم پزشکی ارتش

شماره تماس: ۸۸۳۳۵۷۷۴

آگهی مزایده فروش زینک افست آلومینیومی ضایعاتی

موسسه اطلاعات در نظر دارد نسبت به فروش حدود ۶ تن زینک افست ضایعاتی از طریق مزایده اقدام کند. متقاضیان حداکثر تا تاریخ ۱۴۰۳/۶/۲۷ به موسسه اطلاعات واقع در خیابان میرداماد خیابان مصدق جنوبی (نفت جنوبی) واحد انبار مصرفی آقای قائم مراجعه و یا با شماره‌های ۲۹۹۹۳۳۴۵ و ۰۹۱۲۵۴۳۶۶۵۹ تماس بگیرند.

شرکت سینا پترو ماهر SPM Co.

آگهی تمدید مدت مناقصه عمومی

پیرو چاپ آگهی مناقصه عمومی دو مرحله‌ای با ارزیابی به تاریخ ۱۴۰۳/۰۶/۰۳ با موضوع تحلیل، طراحی، پیاده‌سازی و آموزش نرم‌افزار مدیریت عملیات ترمینال نفتی OTOS، زمان برگزاری مناقصه تمدید و اصلاحیه به شرح ذیل اعلام می‌گردد:

- مهلت تحویل پاکت‌های مناقصه: پایان وقت اداری (ساعت ۱۶) روز چهارشنبه ۱۴۰۳/۰۶/۲۸
- زمان بازگشایی پاکت‌های الف و ب مناقصه: روز دوشنبه ۱۴۰۳/۰۷/۰۲، ساعت ۱۰ صبح
- زمان بازگشایی پاکت‌های ج (پیشنهاد قیمت) مناقصه: روز دوشنبه ۱۴۰۳/۰۷/۰۹، ساعت ۱۰ صبح

ضمناً سایر شرایط مندرج در آگهی صدرالاشاره و اسناد مناقصه به قوت خود باقیست.

شرکت توسعه خدمات دریایی و بندری سینا (سهامی عام)

بانک رفاه کارگران REFAH KARGARAN BANK

آگهی مزایده عمومی فروش سهام

شرکت پتروشیمی تبریز (سهامی عام)

شماره ۱۴۰۳/۰۱

بانک رفاه کارگران در نظر دارد نسبت به فروش ۴,۵ درصد از سهام شرکت پتروشیمی تبریز (سهامی عام) به تعداد ۲۲۴,۲۵۲,۴۴۳ سهم به ارزش ۱۴,۹۷۹,۱۴۶,۳۷۷,۱۱۳ ریال از طریق برگزاری مزایده عمومی به اشخاص حقیقی و حقوقی ذیصلاح اقدام نماید. متقاضیان خرید سهام مزبور می توانند از تاریخ انتشار این آگهی حداکثر تا پایان وقت اداری روز پنج‌شنبه مورخ ۱۴۰۳/۰۶/۲۹ با در دست داشتن معرفینامه کتبی مشتمل بر درج شماره شناسه ملی (اشخاص حقوقی) به همراه کد ملی (اشخاص حقیقی) در ساعات اداری به اداره سرمایه گذاری و امور مجامع شرکت‌ها بانک، به آدرس: تهران، بلوار کشاورز، رو به روی بیمارستان پارس، ساختمان بانک رفاه کارگران، اداره سرمایه گذاری و امور مجامع شرکت‌ها بانک مراجعه و اسناد مزایده را دریافت نمایند (شماره‌های تماس: ۰۲۱۴۱۳۷۳۳۳۱۰-۰۲۱۴۱۳۷۳۳۳۲۳).

شرایط شرکت در مزایده:

۱- ارزش پایه معامله و شرایط پرداخت ثمن معامله به شرح جدول ذیل به اطلاع متقاضیان می رسد.

مبالغ به ریال

نام شرکت	پتروشیمی تبریز (سهامی عام)
سرمایه ثبت شده	۴,۹۸۲,۰۰۰,۰۰۰,۰۰۰
تعداد سهام قابل واگذاری	۲۲۴,۲۵۲,۴۴۳
قیمت پایه کل سهام قابل واگذاری	۱۴,۹۷۹,۱۴۶,۳۷۷,۱۱۳
مبلغ سپرده شرکت در مزایده	۱۴۹,۷۹۱,۴۶۳,۷۷۱
شرایط واگذاری[1]	تماماً نقد و یکجا

[1] قیمت اعلامی، قیمت پایه بوده و اولویت واگذاری با خریدارانی است که قیمتی بالاتر را برای کل بلوک سهام قابل واگذاری پیشنهاد نمایند.

۲- سپرده شرکت در مزایده معادل ۱ درصد ارزش کل سهام قابل واگذاری می باشد که می بایستی بصورت وجه نقد واریزی به حساب شماره ۵۰۰۰۰۱۴ به نام اداره حسابداری نزد شعبه پردیس بانک رفاه کارگران یا ضمانتنامه بانکی معتبر، غیر از بانک رفاه کارگران با اعتبار سه ماهه بصورت عندالمطالبه قابل تمدید و بی قید و شرط ارائه گردد. حق فروشنده جهت بررسی، قبول یا رد و درخواست اصلاح متن ضمانتنامه در مهلت محدود، محفوظ و متقاضی مکلف به رعایت آن است.

۳- متقاضیان می بایست پیشنهادات خود را نسبت به کل سهام عرضه شده، حداکثر تا پایان وقت اداری روز چهارشنبه مورخ ۱۴۰۳/۰۷/۰۴ به نشانی اعلام شده فوق تحویل و رسید دریافت نمایند. بدیهی است به پیشنهاداتی که بعد از موعد مقرر واصل گردد ترتیب اثر داده نخواهد شد.

۴- شرکت در مزایده به معنی اطلاع و آگاهی کامل متقاضی نسبت به شرایط شرکت بوده و خریدار با شرکت در مزایده کلیه اختیارات خصوصاً خیار غبن ولوفاحش را از سوی خود سلب و اسقاط می نماید.

۵- چنانچه برنده مزایده ظرف مهلت مقرر از تاریخ ابلاغ توسط مزایده گذار نسبت به امضای قرارداد تدوین شده توسط حوزه حقوقی بانک و پرداخت کامل ثمن معامله اقدام ننماید، هیچگونه ادعایی نسبت به سپرده شرکت در مزایده نخواهد داشت و مزایده گذار می تواند ضمانت نامه بانکی ارائه شده را به نفع خود ضبط نماید.

۶- پاکت‌های مزایده در ساعت ۱۰:۰۰ صبح روز چهارشنبه مورخ ۱۴۰۳/۰۷/۱۱ در سالن جلسات بانک واقع در تهران، خیابان ولیعصر (عج)، نرسیده به میدان ونک، ساختمان بانک رفاه کارگران مفتوح خواهد گردید. حضور پیشنهاد دهندگان یا نماینده قانونی آنان در جلسه با ارائه مدارک شناسایی با معرفی نامه معتبر، مجاز می باشد. در جلسه مزبور صرفاً خریداران حائز رتبه های اول و دوم معرفی گردیده و برنده نهایی متعاقباً اعلام خواهد شد.

۷- استرداد سپرده شرکت در مزایده برنده دوم (وجه نقد/ضمانتنامه بانکی معتبر- وفق بند ۲) منوط به انعقاد قرارداد و تسویه کامل ثمن معامله توسط برنده اول مزایده می باشد. سپرده شرکت در مزایده سایر مزایده گران پس از برگزاری جلسه مزایده مسترد می گردد.

۸- فروشنده در رد یا قبول هر یک از/کلیه پیشنهادات واصله مختار است.

بانک رفاه کارگران REFAH KARGARAN BANK

آگهی مزایده عمومی فروش سهام

شرکت صنعتی و معدنی اپال پارسیان سنگان (سهامی خاص)

شماره ۱۴۰۳/۰۲

بانک رفاه کارگران در نظر دارد نسبت به فروش ۱۴,۲۵ درصد از سهام شرکت صنعتی و معدنی اپال پارسیان سنگان (سهامی خاص) به تعداد ۵,۵۳۹,۸۳۰,۰۰۰ سهم به ارزش ۱۰۴,۵۷۲,۲۵۷,۸۹۲,۰۵۰ ریال از طریق برگزاری مزایده عمومی به اشخاص حقیقی و حقوقی ذیصلاح اقدام نماید. متقاضیان خرید سهام مزبور می توانند از تاریخ انتشار این آگهی حداکثر تا پایان وقت اداری روز یکشنبه مورخ ۱۴۰۳/۰۷/۰۱ با در دست داشتن معرفینامه کتبی مشتمل بر درج شماره شناسه ملی (اشخاص حقوقی) به همراه کد ملی (اشخاص حقیقی) در ساعات اداری به اداره سرمایه گذاری و امور مجامع شرکت‌ها بانک، به آدرس: تهران، بلوار کشاورز، رو به روی بیمارستان پارس، ساختمان بانک رفاه کارگران، اداره سرمایه گذاری و امور مجامع شرکت‌ها بانک مراجعه و اسناد مزایده را دریافت نمایند (شماره‌های تماس: ۰۲۱۴۱۳۷۳۳۳۲۳-۰۲۱۴۱۳۷۳۳۳۱۰).

شرایط شرکت در مزایده:

۱- ارزش پایه معامله و شرایط پرداخت ثمن معامله به شرح جدول ذیل به اطلاع متقاضیان می رسد.

مبالغ به ریال

نام شرکت	شرکت صنعتی و معدنی اپال پارسیان سنگان (سهامی خاص)
سرمایه ثبت شده	۳۸,۸۷۶,۰۰۰,۰۰۰,۰۰۰
تعداد سهام قابل واگذاری	۵,۵۳۹,۸۳۰,۰۰۰
قیمت پایه کل سهام قابل واگذاری	۱۰۴,۵۷۲,۲۵۷,۸۹۲,۰۵۰
مبلغ سپرده شرکت در مزایده	۱,۰۴۵,۷۲۲,۵۷۸,۹۲۱
شرایط واگذاری[1]	تماماً نقد و یکجا

[1] قیمت اعلامی، قیمت پایه بوده و اولویت واگذاری با خریدارانی است که قیمتی بالاتر را برای کل بلوک سهام قابل واگذاری پیشنهاد نمایند.

۲- سپرده شرکت در مزایده معادل ۱ درصد ارزش کل سهام قابل واگذاری می باشد که می بایستی بصورت وجه نقد واریزی به حساب شماره ۵۰۰۰۰۱۴ به نام اداره حسابداری نزد شعبه پردیس بانک رفاه کارگران یا ضمانتنامه بانکی معتبر، غیر از بانک رفاه کارگران با اعتبار سه ماهه بصورت عندالمطالبه قابل تمدید و بی قید و شرط ارائه گردد. حق فروشنده جهت بررسی، قبول یا رد و درخواست اصلاح متن ضمانتنامه در مهلت محدود، محفوظ و متقاضی مکلف به رعایت آن است.

۳- متقاضیان می بایست پیشنهادات خود را نسبت به کل سهام عرضه شده، حداکثر تا پایان وقت اداری روز شنبه مورخ ۱۴۰۳/۰۷/۰۷ به نشانی اعلام شده فوق تحویل و رسید دریافت نمایند. بدیهی است به پیشنهاداتی که بعد از موعد مقرر واصل گردد ترتیب اثر داده نخواهد شد.

۴- شرکت در مزایده به معنی اطلاع و آگاهی کامل متقاضی نسبت به شرایط شرکت بوده و خریدار با شرکت در مزایده کلیه اختیارات خصوصاً خیار غبن ولوفاحش را از سوی خود سلب و اسقاط می نماید.

۵- چنانچه برنده مزایده ظرف مهلت مقرر از تاریخ ابلاغ توسط مزایده گذار نسبت به امضای قرارداد تدوین شده توسط حوزه حقوقی بانک و پرداخت کامل ثمن معامله اقدام ننماید، هیچگونه ادعایی نسبت به سپرده شرکت در مزایده نخواهد داشت و مزایده گذار می تواند ضمانت نامه بانکی ارائه شده را به نفع خود ضبط نماید.

۶- پاکت‌های مزایده در ساعت ۱۰:۰۰ صبح روز شنبه مورخ ۱۴۰۳/۰۷/۱۴ در سالن جلسات بانک واقع در تهران، خیابان ولیعصر (عج)، نرسیده به میدان ونک، ساختمان بانک رفاه کارگران مفتوح خواهد گردید. حضور پیشنهاد دهندگان یا نماینده قانونی آنان در جلسه با ارائه مدارک شناسایی با معرفی نامه معتبر، مجاز می باشد. در جلسه مزبور صرفاً خریداران حائز رتبه های اول و دوم معرفی گردیده و برنده نهایی متعاقباً اعلام خواهد شد.

۷- استرداد سپرده شرکت در مزایده برنده دوم (وجه نقد/ضمانتنامه بانکی معتبر- وفق بند ۲) منوط به انعقاد قرارداد و تسویه کامل ثمن معامله توسط برنده اول مزایده می باشد. سپرده شرکت در مزایده سایر مزایده گران پس از برگزاری جلسه مزایده مسترد می گردد.

۸- فروشنده در رد یا قبول هر یک از/کلیه پیشنهادات واصله مختار است.

اطلاعات
Ettelaat Newspaper
۱۳۰۵
شنبه ۱۷ شهریور ۱۴۰۳ * ۳ ربیع الاول ۱۴۴۶
* ۷ سپتامبر ۲۰۲۴ * سال نودونهم * شماره ۲۸۷۵۵
ettelaat.com ettelaatonline

مکتوب هفته

دق‌الباب مساجد!

* دکتر محمدعلی فیاض‌بخش
نویسنده

در کمتر کشور اسلامی می توان یافت که درِ مساجد در طول شبانه‌روز، ساعاتی طولانی بسته باشد. معمولاً مساجد در این ممالک، یک پاتوق ذوقی و دلنواز برای کسانی است، که حتی خارج از ساعات نماز می خواهند با خود خلوتی داشته باشند، یا با هم کیشان خود گپ و گفتی. بگذریم که در ساعات غیر نماز در این مساجد معمولاً حلقه های درس و بحث در گروه های سنی مختلف در موضوعات گوناگون، به خصوص مباحث دینی در جریان است.

علاوه بر آن، مساجد در این دیارها بوی زندگی عادی و واقعی را می دهند؛ مثلا در گوشه‌ای دگه‌ای، مایحتاج مسجدیان را می فروشد؛ در کناری مکان و وسایل بازی و سرگرمی برای کودکان فراهم است؛ در زاویه‌ای کافه‌ای کوچک در پذیرایی یافروش اطعمه واشربه‌ی حلقه های انسِ دوستان ارائه‌ی خدمت می کند و در یک کلام، در هر ساعت از شبانه‌روز که پا به مسجد می گذاری، نمایی کوچک و دلپذیر از زندگی واقعی بیرون از مسجد را می یابی.

این فضا را مقایسه کنید با عملکرد مساجد در کشورمان. عمده رونق مساجد، یکی دوساعت هنگام غروب است و بعضاً زمان ظهر و عمدتاً تعطیل صبحگاهی! حتی مناسبت های مهم مذهبی، اعم از شادی و عزا بیشتر در حسینیه ها و تکایای محلات برگزار می شود تا مساجد.

از کنار بسیاری از مساجد که عبور می کنی، انباشت چندین میلیارد ساختمان و سخت افزارهای صوتی و تصویری را در مدرن ترین مدل ها می بینی و اما در پشت درهای بسته. دردناک تر آن که در کوچه پس کوچه های اطراف، مدارسی را می نگری دونوبته؛ در محرومیت از امکانات سخت افزاری؛ نرم افزاری اش بماند!

در همین مساجد که در کمتر از نیمه‌ای از روز دری نیمه باز دارند، جز نمازی به جماعت و بلندگوهایی به آوای بلند برای همسایگانی چندین فرسنگ دورتر(!)، خبری از آن شور و حال انسِ گپ و گفت و توقف و حال و ذوقِ نشستن و کیف کردن و دل به دل دادن و... دیده نمی شود؛ چه رسد به آن که از کافه‌ی مسجد بوی عطر چای و قهوه‌ی مداوم برخیزد؛ یا تحرکی زندگی نما؛ و جز نماز و تعقیبات در آن دیده شود.

یک عملکرد سنتی و پرمعنی و تأثیرگذار هم در سالیان اخیر از مساجد محلات واستانده شده و به تالارهای لاکچری یافضاهای لوکسِ ضمیمه‌ی برخی مساجد سپرده شده، و آن، یادکردهای مرگ و مجالس ترحیم است.

البته تا بخواهید، رفتارهای من درآوردی پرسروصدا و خرافه گون، درون و بیرون درهای مساجد شکل گرفته است؛ مانند بیتوته‌ی میّت، یک شب تا صبح در مسجد، به جهت ترس ورثه از جسد بی جان پدر یا مادر! یادقّ‌البابِ درِ مساجد در آستانه‌ی پایان ماه صفر و....

عراقچی: ترسیم دوباره مرزها خط قرمز ایران است

سید عباس عراقچی وزیر امور خارجه درصفحه خود در شبکه اجتماعی ایکس نوشت : صلح، امنیت و ثبات منطقه‌ای تنها یک اولویت نیست، بلکه یکی از استوانه های امنیت ملی ما ست. هر تهدیدی علیه تمامیت ارضی همسایگان ما، یا ترسیم دوباره مرزها، چه در شمال باشد، چه در جنوب، چه در شرق و چه در غرب، کاملا غیرقابل قبول است و برای ایران خط قرمز به شمار می رود

طی روزهای اخیر برخی از مقامهای روسیه بر گشایش کریدور زنگزور و همراهی با جمهوری آذربایجان و ترکیه در این باره تاکید کرده بودند که این موضوع با واکنش ایران روبرو شده است، چنانکه چند روز پیش مدیر کل اوراسیای وزارت خارجه هم در دیدار با سفیر روسیه در تهران بر مخالفت تهران در ایجاد هرگونه تغییر ژئوپلیتیک در منطقه قفقاز تاکید کرده بود.

ایران بارها مخالفت خود را با تغییر مرزها در منطقه قفقاز اعلام کرده است.

رایزنی تلفنی وزرای خارجه ایران و بحرین

وزرای خارجه ایران و بحرین هم در تماسی تلفنی بر استمرار گفتگوهای بین دو کشور و تبادل نظر در چارچوب توافقات به عمل آمده تاکید کردند.

عبداللطیف بن راشد الزیانی، وزیر امور خارجه بحرین در تماس تلفنی با سید عباس عراقچی، انتخاب وی به عنوان وزیر امور خارجه کشورمان را تبریک گفت و برای وی آرزوی موفقیت کرد.

وزیر امور خارجه بحرین با اشاره به اهمیت روابط دوجانبه با ایران، اظهار امیدواری کرد گفتگوهای مشترک سیاسی بین تهران منامه در دوره جدید ارتقا یابد.

وزیرخارجه هم با تشکر از تماس و تبریک همتای بحرینی و نیز مشارکت وی در مراسم تحلیف رئیس جمهوری کشورمان، توسعه روابط با همسایگان در چارچوب سیاست همسایگی را از اولویت های مهم دولت جمهوری اسلامی ایران توصیف کرد.

همچنین وزیر امورخارجه گرجستان در نامه‌ای انتصاب عراقچی به عنوان وزیر امور خارجه را به وی تبریک گفت.

در نامه ایلیا دارچیاشویلی آمده است: سبب خرسندی است که مراتب تبریکات صمیمانه خود به مناسبت انتصاب جنابعالی به عنوان وزیر امور خارجه جمهوری اسلامی ایران را ابراز کنم.

ضمن آرزوی موفقیت برای شما در سمت جدید، برای همکاری نزدیک با شما به منظور توسعه روابط دوجانبه در حوزه های مورد علاقه طرفین باهدف منتفع کردن کشورهایمان و همچنین کل منطقه، اعلام آمادگی می کنم.

کنعانی: ادعای دخالت ایران در انتخابات آمریکا بی‌اساس است

سخنگوی وزارت امور خارجه در واکنش به ادعای دادستان کل آمریکا مبنی بر اقدامات تهاجمی برخی کشورها از جمله ایران برای تاثیرگذاری بر روند و نتایج انتخابات آن کشور گفت: یک بار دیگر این ادعاهای تکراری را بی اساس، مغرضانه و دارای مصارف سیاسی داخلی در آمریکا می دانیم و چنین اتهاماتی را مردود اعلام می کنیم.

به گزارش وبگاه وزارت امور خارجه، ناصرکنعانی افزود: مقامات دولت آمریکا نمی توانند ترمیم شکاف ها و مشکلات داخلی این کشور را که ریشه های ساختاری، سیاسی و اجتماعی دارد، با فرافکنی و اتهام زنی به دیگران، در خارج از مرز های این کشور جستجو کنند.

سخنگوی دستگاه دیپلماسی اضافه کرد: دولت آمریکا که پیشرو در مداخلات غیرقانونی در امور داخلی دیگر کشورهای مستقل بوده و فهرست بلند بالایی از چنین اقدامات مخربی را در کارنامه خود دارد، نمی تواند با اتهام زنی به دیگر کشورها، مشکلات و بحران های داخلی خود را به سایر کشورها منتسب کند و بر سابقه سیاه رفتارهای مداخله جویانه و فراقانونی خود در امور داخلی کشورهای مستقل سرپوش بگذارد.

گفتنی است: اف بی آی و چند آژانس اطلاعاتی دیگر آمریکا در بیانیه ای مشترک ادعا کردند که ایران در نفوذ سایبری به کارزار دونالد ترامپ، نامزد حزب جمهوریخواه در انتخابات ریاست جمهوری ۲۰۲۴ آمریکا و تلاش برای هک کردن ستاد انتخاباتی کامالا هریس، نامزد دموکرات ها برای انتخابات ریاست جمهوری، دست داشته است. همچنین دادستان کل آمریکا اخیرا در اظهاراتی مدعی شدت گرفتن حملات ایران برای تاثیرگذاری بر کارزارهای انتخاباتی آمریکا شد.

پزشکیان درنشست با فعالان و تشکل های اقتصادی خراسان رضوی:

هیچ کاری بدون رضایت مردم انجام نخواهیم داد

حضور پزشکیان و قالیباف در جمع عزاداران هیئت آل یاسین مشهد

خبر
سیاسی

رئیس جمهوری در اولین سفر خود به خراسان رضوی، در نشست با فعالان و تشکل های اقتصادی این استان با بیان اینکه در دولت چهاردهم اختیارات کافی در اختیار مدیران قرار خواهد گرفت، گفت: مهمترین نکته این است که بدانیم چه می خواهیم و چگونه باید آن را به دست آوریم؛ اگر نقشه راه و اقدام نداشته باشیم، هرج و مرج پیش خواهد آمد و در چنین فضایی اعطای اختیارات بیشتر باعث هرج و مرج بیشتر خواهد بود.

دکتر مسعود پزشکیان با اشاره به نکات مطرح شده از سوی فعالان بخش های تجاری، صنعتی، کشاورزی، معدنی و گردشگری استان تصریح کرد: خودم همواره منتقد سیاست هایی بوده‌ام که مشکلات و وضع نامناسب فعلی را ایجاد کرده است و اکنون تلاش دارم با مشارکت شما فعالان اقتصادی و مردم این مشکلات را برطرف کنیم.

وی با بیان اینکه مردم انتظار دارند حل مشکلاتشان به دست کسانی سپرده شود که توانایی و مهارت کافی و مناسب را دارند، افزود: مردم انتظار دارند که در کنار تلاش برای حل مشکلاتشان، تعامل مناسبی هم با آنها داشته باشیم تا کرامت و عزت آنها تامین و حفظ شود.

رئیس جمهوری با اشاره به اینکه دولت کارهای بزرگی پیش رو دارد، اظهار داشت: دولت هیچ کاری را بدون رضایت و اطلاع مردم انجام نخواهد داد؛ هر کاری را که بخواهیم انجام دهیم نظر مردم را اخذ می کنیم و بدون اطلاع مردم کاری نخواهیم کرد. همچنین دولت هیچ کاری را برای آنکه نفع خودش در آن است انجام نخواهد داد، بلکه اصل و اساس، کسب رضایت و منافع مردم است.

پزشکیان با بیان اینکه حتما تلاش خواهیم کرد تمرکززدایی و به مدیران و استانداران اختیارات لازم را اعطا کنیم، گفت: وقتی به عهدنامه حضرت امیر با مالک نگاه می کنیم می بینیم که ایشان با علم و اطلاع دقیق از اینکه حکومت برای مردم چه باید بکند، فرد مناسب را برای انجام این ماموریت ها انتخاب می کند و به او اختیارات کافی می دهد و بعد انتظاراتش را از او مطالبه می کند.

وی خاطرنشان کرد: تفویض اختیارات باید بر اساس یک دستورالعمل روشن و اهداف مشخص انجام شود؛ در دولت، حقوق و مزایای مدیران بر اساس کیفیت عملکردآنان تنظیم و پرداخت خواهد شد و دیگر اجازه نخواهیم داد مدیری که باعث کاهش بازدهی مجموعه تحت مدیریت خود شده است، فوق‌العاده مدیریت هم برای خود تصویب کند.

رئیس جمهوری افزود: دوام و قوام دولت به رونق صنعت، تولید و تجارت است؛ دولت باید در ازای مالیاتی که از بخش تولید اخذ می کند، امنیت بخش تولید و تجارت را حفظ کند و ارتقا دهد و شرایط کسب و کار را تسهیل و از اجحاف بخش های دیگر به فعالان اقتصادی و تولیدی جلوگیری کند.

پزشکیان فراهم کردن بسترهای لازم برای تسهیل فعالیت تاجران، صنعتگران و تولید کنندگان را از جمله وظایف دولت برشمرد و تصریح کرد: دولت با بهره‌گیری از ظرفیت وزارت امور خارجه و همچنین اتاق های بازرگانی تلاش خواهد کرد در تعامل با کشورهای مختلف زمینه تسهیل صادرات و واردات، رونق اقتصاد و تجارت کشور را فراهم کند. ما اراده کردیم که موانع پیش روی فعالان اقتصادی را رفع کنیم و در این مسیر هر آنچه در توان داریم به دور از سیاسی کاری به کار خواهیم بست.

تغییر نگاه مدیران بر مبنای عدالت و انصاف

وی در ادامه تغییر نگاه مدیران و مسئولان کشور بر مبنای عدالت و انصاف را از جمله شروط اصلی موفقیت در تحقق اهداف ترسیم شده برای رفع چالش ها و پیشرفت کشور دانست و گفت: امروز استان های شرقی و غربی کشور به رغم برخورداری از ثروت و منابع عظیم خدادادی در محرومیت به سر می برند که چنین شرایطی به هیچ‌وجه قابل قبول نیست و نیازمند اصلاح است. رئیس جمهوری با تاکید بر اینکه دولت در هر مداخله‌ای حتما اقشار آسیب پذیر جامعه را لحاظ خواهد کرد، افزود: طبیعتا در بسیاری از بخش ها نیازمند جراحی هستیم، اما قطعا هر کاری را به هر قیمتی انجام نخواهیم داد و در هر مداخله‌ای حتما اقشار آسیب پذیر را لحاظ خواهیم کرد تا متاثر از اقدامات ما دچار بحران نشوند و عزت و کرامت آنها حفظ شود.

پزشکیان در ادامه اظهار داشت: به روش های علمی و کارشناسی نخبگان کشور باور داریم و یقین می دانیم که اگر در فعالیت های اقتصادی به کار گرفته شوند بسیاری از مشکلات حل خواهد شد.

باید به دنبال شایسته گزینی باشیم

رئیس جمهوری در ادامه برنامه های سفر به مشهدالرضا(ع)، در دیدار جمعی از فعالان سیاسی استان خراسان رضوی با تاکید بر اینکه قطعا هیچ‌کس بی عیب و نقص نیست، گفت: همه از بی عدالتی گلایه و انتقاد می کنند، اما شرط عادل بودن این است که با کسی که با ما با بی عدالتی رفتار کرده است هم عادلانه، با عطوفت و مهربانی و در چارچوب قانون رفتار کنیم. حق، عدالت و انصاف حکم می کند که امروز بنده وقتی در جایگاه قدرت قرار گرفته‌ام، حتی با کسانی که با امثال بنده با بی عدالتی رفتار و در مواجهه با ما قانون را نقض کردند، بر اساس عدالت، مهربانی و قانون رفتار کنم.

پزشکیان با اشاره به دغدغه ها و مطالبات مطرح شده در این نشست، با تاکید بر اینکه باید به دنبال شایسته گزینی باشیم، افزود: اگر به دنبال این باشیم که افراد و مسئولان فعلی را به صرف اینکه متعلق به حزب و جناح ما نیستند حذف کنیم، ما هم مثل کسانی عمل کرده‌ایم که به آنها انتقاد می کنیم.

وی در تشریح دلیل تکرار مکرر این مسأله در سخنان خود اظهار داشت: وقتی می گوییم به اصلاحات باور داریم، به این معنی نیست که جریانی به اسم اصلاحات را سر کار بیاوریم، بلکه به این معنی است که قبول داشته باشیم افراد شایسته بر سر کار بیایند و حتی اگر خودما در معرض انتخاب برای منصبی بودیم و خودمان را شایسته نمی دانستیم، کنار بکشیم.

رئیس جمهوری با اشاره به تلاش های در حال انجام برای تعریف تکالیف دستگاه ها متناسب با اسناد بالادستی و تعیین شاخص ها برای انتخاب و انتصاب افراد خاطرنشان کرد: همین گلایه هایی که اینجا از ناکارآمدی ها و مشکلات در عرصه های اقتصادی و غیره به دفعات مطرح شد، ناشی از آن است که به جای انتصاب افراد توانمند و شایسته، دوستان و آشنایان و به قول معروف آدم های خودمان منصوب شده‌اند، در حالی که مسئولیت امانتی است که باید به اهلش سپرده شود.

پزشکیان ادامه داد: همین امروز همه صندوق های بازنشستگی به شدت زیان ده هستند، پس اجازه دهید مسئولیت را در این صندوق ها به کسانی بسپاریم که تعهد بدهند می توانند این مجموعه ها را به سوددهی برسانند و اگر این کار را نکردند باید پاسخگو باشند و به جای تصویب پاداش و فوق‌العاده مدیریت برای خود، ضرر و زیان وارده را جبران کنند.

وی با انتقاد از رویکرد حاکم بر نظام اداره کشور که در آن ضرر و زیان در مجموعه‌ای که دوستان و آشنایان خود ما در آن حاکم هستند اشکالی ندارد، اما آنجا که دوستان و رفقای ما حاکم نیستند، ایراد دارد، افزود: به دنبال اصلاح رویه ها برای حفظ وارتقای اصول متعالی هستم که به آنها اعتقاد دارم؛ به دنبال اصلاح برای احقاق حق و اقامه عدالت هستم و با همه وجود باور دارم که تبعیض، ظلم و بی عدالتی باید از بین برود.

دکتر پزشکیان با اشاره به اینکه تغییر ساختارها آسان، اما تغییر ذهنیت ها و رفتارها سخت و زمان بر است، خاطرنشان کرد: اگر چه عادلانه و بر اساس قانون رفتار کردن با همه سخت و پیچیده است، اما باید همه دست به دست هم دهیم و با باور عمیق به این عقیده عمل کنیم، چراکه برای ساختن کشور و رفع مشکلات راه دیگری نداریم؛ اگر باور داریم که ایران برای همه ایرانیان است، باید همه دست به دست هم دهیم و آن را برای همه ایرانیان بسازیم.

رئیس جمهوری با تاکید دوباره بر اینکه بنده به تنهایی یا حتی با همراهی و کمک بخشی از ایرانیان نمی توانیم ایران را بسازیم و همه باید به هم کمک کنیم، گفت: می دانم راه سختی را پیموده‌ایم و راه سخت تری را پیش رو داریم، اما ارزش و بزرگی انسان به عظمت دردها و دغدغه هایی است که دارد و این هنر انسان بودن است که برای تحقق باورها و اعتقاداتش سختی ها را تحمل کند. دشمنان می خواهند که ایران کهن و بزرگ تکه تکه شود و این هدف را با القای ناامیدی و عدم حضور ماپیگیری می کنند، پس باید «برای ایران» بمانیم.

شرکت در مراسم سوگواری حضرت علی بن موسی الرضا(ع)

پزشکیان در ادامه برنامه های سفر خود با استقبال دکتر محمدباقر قالیباف، رئیس مجلس در محل جامعه الحسین رزمندگان اسلام مشهدالرضا(ع) حضور یافت و همراه با عزاداران هیأت آل یاسین در مراسم سوگواری و عزاداری حضرت علی ابن موسی الرضا شرکت کرد.

وی همچنین در میان زائرانی که برای حضور در آیین های سوگواری سالروز شهادت امام رئوف، با پای پیاده در مسیر نیشابور به مشهد، عازم حرم مطهر رضوی بودند، حضور یافت و با ایشان دیدار و گفتگو کرد.

پیام به نهمین اجلاسیه مجاهدان در غربت

رئیس جمهوری در پیامی به نهمین اجلاسیه مجاهدان در غربت که در سمنان برگزار شد، ضمن تجلیل از خدمات شایسته شهید حسین امیرعبداللهیان به جبهه مقاومت، برآمادگی دولت برای حمایت و پشتیبانی کامل از مبارزات همه مظلومان عالم در برابر جبهه استکبار به‌ویژه مقاومت ملت مظلوم فلسطین در برابر رژیم غاصب صهیونیستی تاکید کرد.

متن پیام پزشکیان که توسط استاندار سمنان در این اجلاسیه قرائت شد، به شرح زیر است:

بسم الله الرحمن الرحیم

فَإِنَّ الْجِهَادَ بَابٌ مِنْ أَبْوَابِ الْجَنَّةِ فَتَحَهُ اللهُ لِخَاصَّةِ أَوْلِيَائِهِ وَ هُوَ لِبَاسُ التَّقْوَى وَ دِرْعُ اللهِ الْحَصِينَةُ وَ جُنَّتُهُ الْوَثِيقَةُ.

جهاد در راه خدا، دری از درهای بهشت است، که خدا آن را به روی دوستان مخصوص خود گشوده است. جهاد، لباس تقوا، زره محکم و سپر مطمئن خداوند است (نهج البلاغه/ خطبه ۲۷)

بقیه در صفحه ۱۵

اخبار

سفیر ایران:

نگران دستیابی گروههای تروریستی به سلاح‌های شیمیایی هستیم

سفیر و نماینده دائم ایران در سازمان ملل گفت: ایران نگرانی عمیقی نسبت به تهدید گروه های تروریستی در دستیابی به سلاح های شیمیایی دارد و بر لزوم همکاری بین المللی قوی تر برای مقابله با این خطر برای صلح و امنیت جهانی تاکید می کند.

به گزارش وزارت خارجه ، امیرسعید ایروانی در نشست شورای امنیت درباره وضع خاورمیانه و سوریه افزود: ما از ادامه گفتگوی سازنده بین سوریه و سازمان منع سلاح های شیمیایی (OPCW) برای رسیدگی به مسائل باقی مانده و به نتیجه رساندن این پرونده حمایت می کنیم.

این رویکرد برای تضمین شفافیت، پاسخگویی و حل وفصل رضایت بخش تمامی مسائل معوقه حیاتی است.

ایروانی اضافه کرد: ایران، به عنوان عضوی فعال در OPCW، بر اهمیت اساسی تضمین کار مستقل، بی طرفانه و حرفه ای این سازمان تأکید می کند. این امر به ویژه در رابطه با مسائل مربوط به اجرای تعهدات توسط کشورهای عضو، از جمله جمهوری عربی سوریه، از اهمیت بسیاری برخوردار است.

دیپلمات ارشد کشورمان در سازمان ملل تاکید کرد: به عنوان قربانی بزرگ سلاح های شیمیایی، ایران قویاً استفاده از سلاح های شیمیایی را توسط هرکس، در هرکجا و تحت هر شرایطی محکوم می کند. هرگونه تلاش باید به کار گرفته شود تا از استفاده مجدد از این سلاح های وحشتناک جلوگیری شود.

ایران نگرانی عمیقی نسبت به تهدید گروه های تروریستی در دستیابی به سلاح های شیمیایی دارد و بر لزوم همکاری بین المللی قوی تر برای مقابله با این خطر برای صلح و امنیت جهانی تاکید می کند.

انجام بیش از نیمی از آزمایش های هسته‌ای جهان توسط آمریکا

نماینده ایران در سازمان ملل در نشست مجمع عمومی سازمان ملل متحد به مناسبت گرامیداشت روز بین المللی مقابله با آزمایش های هسته‌ای هم گفت: از سال ۱۹۴۵ تاکنون تقریباً ۲۰۰۰ آزمایش هسته‌ای انجام شده است، که از این میان ایالات متحده آمریکا به تنهایی ۱۰۵۴ مورد را انجام داده است.

ایروانی ادامه داد: این روز همچنین فرصتی برای جامعه بین المللی است تا رژیم اسرائیل را وادار کند بدون هیچ‌گونه پیش شرطی به معاهده منع گسترش سلاح های هسته‌ای (NPT) بپیوندد و تمامی تأسیسات هسته‌ای خود را تحت نظارت کامل آژانس بین المللی انرژی اتمی قرار دهد. وضع کنونی نگران کننده است، چرا که رژیم اسرائیل سایر کشورهای منطقه را با نابودی هسته‌ای تهدید می کند و زرادخانه هسته‌ای آن تهدیدی جدی برای صلح و امنیت منطقه‌ای و جهانی محسوب می شود.

وی تاکید کرد: خلع سلاح هسته‌ای باید همچنان اولویت اصلی جامعه بین المللی باقی بماند و انواع آزمایش های هسته‌ای باید به طور قاطع ممنوع شوند.

سازمان بازرسی:

بانک ها در پرداخت تسهیلات قانون جوانی جمعیت تسریع کنند

بازرس کل امور بانک ها و بیمه سازمان بازرسی کل کشور در نامه‌ای خطاب به شبکه بانکی با بیان اینکه اغلب بانک ها و مؤسسات اعتباری در پنج ماه اول امسال در پرداخت تسهیلات تکلیفی عملکرد قابل قبولی نداشته‌اند، بر تسهیل و تسریع در پرداخت تسهیلات موضوع قانون حمایت از خانواده و جوانی جمعیت تاکید کرد.

به گزارش سازمان بازرسی کل کشور، درنامه جعفر حسینی آمده است: بانک ها و مؤسسات اعتباری به موجب ماده ۶۸ قانون حمایت از خانواده و جوانی جمعیت و بند ث تبصره ۱۳ قانون بودجه سال ۱۴۰۳ کل کشور (تسهیلات تکلیفی) همچنین چندین بخشنامه بانک مرکزی، مکلف به پرداخت تسهیلات ازدواج و فرزندآوری و ودیعه، خرید یا ساخت مسکن شده‌اند.

حسینی با اشاره به آمار و اطلاعات دریافتی از سامانه های مرتبط در بانک مرکزی اضافه کرده است: غالب افرادِ معرفی شده مدتهاست در صف دریافت تسهیلات بانک ها منتظر دریافت تسهیلات هستند. به طوری که در شبکه بانکی صرفاً به ۳۶ درصد متقاضیان معرفی شده از سوی بانک مرکزی تسهیلات پرداخت کرده‌اند. این در حالی است که برخی از بانک ها در فروش فوق‌العاده شرکت ایران خودرو، اقدام به تبلیغات گسترده برای اعطای تسهیلات قرض الحسنه به شرکت کنندگان قرعه‌کشی خودرو کرده‌اند و پرداخت تسهیلات به کارکنان بانک ها با نرخ ترجیحی از اولویت های بانک ها بوده است.

اخبار

معاون اول رئیس جمهوری درمراسم تکریم و معارفه وزرای پیشین وفعلی ورزش وجوانان:

باید برای بازگشت جوانان و ورزشکاران مهاجر تلاش کنیم

در آیین تکریم و معارفه وزرای «ورزش و جوانان» دولت های سیزدهم و چهاردهم، معاون اول رئیس جمهوری خطاب به احمددنیا مالی، وزیر ورزش و جوانان گفت: باتمامی توان برای بازگشت جوانان و ورزشکارانی که مهاجرت کرده‌اند، برنامه ریزی و تلاش کنید. به دنبال دلایل نباشید، بلکه از سازو کار «تشویق» و «احترام» استفاده کنید. به این عزیزان در هر کشوری که هستند افتخار می کنیم اما تلاش می کنیم که آنها در وطن خود ورزش را دنبال کنند.

معاون اول رئیس جمهوری در این مراسم که در وزارت ورزش و جوانان با حضور معاونان، دست اندر کاران و پیشکسوتان ورزش کشور برگزار شد؛ با تشکر از تلاش های کیومرث هاشمی، وزیر ورزش و جوانان دولت سیزدهم، گفت: با آنکه بر این مسئله واقف هستیم که در وزارت ورزش و جوانان، دو بخش مهم و ستادی یعنی «ورزش» و «جوانان» عملاً ادغام نشده بلکه الحاق شده اند، اما این بحث اصلی ما نیست و بحث ثانویه است، تشکیلات هدف نیست بلکه بستر سازی برای خدمت است و ما وقتی برای پرداختن به این موضوعات نداریم، با این حال معتقدیم که این دو سازمان، خروجی مشترکی دارند.

وی درباره خروجی های مشترک این دو بخش هم گفت: «نشاط اجتماعی»، «شادابی جامعه»، «خلاقیت»، «امید آفرینی برای جامعه»، «مقابله با آسیب های اجتماعی» و «ارتقای سلامت روانی جامعه» از مهمترین ماموریت های وزارت ورزش و جوانان است که اگر این ماموریت ها به درستی انجام شود، باعث کاهش هزینه های ملی و اجتماعی می شود.

دکتر عارف با انتقاد از برخوردهای سخت با آسیب های اجتماعی بر ضرورت اتخاذ تدبیر و برخورداری نرم با موضوع آسیب های اجتماعی تأکید کرد.

معاون اول رئیس جمهوری در ادامه با بیان اینکه بیش از «قهرمان پروری» به دنبال «پهلوان پروری» هستیم، گفت: جامعه با حضور پهلوانان احساس امنیت می کند و آنها مرجع جامعه هستند و ما تلاش می کنیم که در همه ساحت ها و در همه ورزش ها و حتی در ورزش های مدرن به دنبال پهلوان پروری برویم.

وی در ادامه افزود: پهلوان، گاه در صحنه بین المللی آگاهانه شکست می خورد اما حرکت غیراخلاقی مانند اینکه به نقطه آسیب دیده حریف ضربه وارد کند را انجام نمی دهد.

دکتر عارف در ادامه افزود: در ورزش حرفه ای، اتکای ما باید به مردم باشد در حالی که اگر با اتکاء به منابع دولتی کار کنیم، نتیجه از قبل مشخص است، ما هر وقت به NGO ها و تشکل های مردمی و مردم تکیه کردیم موفق شدیم و در غیر اینصورت ناموفق بودیم.

معاون اول رئیس جمهوری در ادامه خطاب به وزیر ورزش و جوانان دولت چهاردهم گفت: در سند جامع ورزش که در سالهای ابتدایی دهه ۸۰ مصوب شد، برآورد ها حاکی از آن بود که سهم هر فرد در سرانه فضای ورزشی ۵۵ سانتی متر است که انتظار داشتیم سهم هر فرد به ۱ متر برسد، بررسی کنید که آیا تا چه حد محقق شده است، اگر لازم است در این زمینه سرمایه گذاری های جدید انجام دهیم وگرنه به دنبال تکمیل پروژه های قبلی برویم.

وی در ادامه با بیان اینکه در چهار حوزه «ورزش های همگانی»، «ورزش قهرمانی»، «ورزش حرفه ای» و «ورزش های سنتی و ملی» باید در این دوره به جایگاه مناسبی برسیم گفت: سلامت جامعه در گرو توجه به ورزش های همگانی است، در زمینه ورزش قهرمانی هم امروز برای همه مشخص است که وقتی که یک جوان ما مدال طلا کسب می کند، چه نشاطی در کشور ایجاد می شود اما در این زمینه باید پیوست های فرهنگی تهیه شود، قهرمان ما باید الگوی فرهنگی در دنیا و معرف عقبه فرهنگی کشور خود باشد.

دکتر عارف در زمینه ورزش حرفه ای هم گفت: در ورزش حرفه ای دنیا محور مردم هستند و دولت ها فقط کمک می کنند، این امر در مورد دو تیم بزرگ و عزیز ما شروع شده است و در ابعاد دیگر ورزش حرفه ای هم باید ادامه پیدا کند. معاون اول رئیس جمهوری ادامه داد: در حوزه ورزش های سنتی و ملی هم که فرهنگ ساز هستند باید به طور جدی وارد شویم.

دکتر عارف با بیان اینکه اقدامات خوبی در دولت های گذشته در حوزه ورزش و جوانان صورت گرفته است، گفت: سند چشم انداز را به عنوان میثاق ملی ایرانیان در همه بخش ها باید اجرا کنیم و این سندی است که ۱۵ سال پیش تصویب شد و طبق چشم انداز آن، باید در سال آینده، جایگاه اول منطقه در همه حوزه ها و از جمله در حوزه ورزش در اختیار ایران بود اما امروز باید ببینیم در چه جایگاهی قرار داریم.

وی افزود: علاوه بر این، سند برنامه هفتم توسعه کشور هم باید مدنظر مدیران وزارت ورزش و جوانان قرار گیرد و از وزیر ورزش و جوانان می خواهم در سریعترین زمان، آیین نامه های لازم را با توجه به افق چشم انداز آماده کند تا اگر لازم است اصلاحات ساختاری هم صورت گیرد.

وی در ادامه با تشکر از ورزشکاران ایرانی در المپیک و پارالمپیک پاریس گفت: در المپیک این دوره دستاوردهای خوبی داشتیم و برای قهرمانان پارالمپیکی، آرزوی موفقیت و سربلندی داریم اما اگر می خواهیم از جهت کمیت، جایگاه بهتری داشته باشیم و در المپیک لس آنجلس که جوانان ما با انگیزه بیشتری شرکت خواهند کرد، به جایگاه بهتری برسیم باید از همین امروزشروع کنیم، شما باید به ما بگویید که دولت چه کمکی می تواند انجام دهد و چه باید بکند.

دکتر عارف در ادامه با بیان اینکه در حوزه جوانان کارهای شایسته و قابل تقدیری انجام شده است گفت: اما با این حال واقعیت این است که ما نتوانسته ایم به مطالبات جوانان پاسخ بدهیم، متاسفانه در خیلی از موارد، کار ما پاک کردن صورت مسئله بوده است. جوانان در زمینه های مختلف مطالباتی دارند که باید برای برآوردن آنها با جدیت تلاش کنیم.

معاون اول رئیس جمهوری با بیان اینکه در این دوره یکی از وظایف وزارت ورزش و جوانان، «توانمند سازی جوانان برای ورود به بازار کار» است گفت: قصد داریم از طریق یک پروژه ملی که از سوی این وزارتخانه راهبری و هدایت می شود، جوانان مستعد، نخبه و برجسته را از سراسر کشور و از دورترین نقاط با توجه به توانایی ها، شایستگی ها و خصوصیات اخلاقی و نه تفکرات سیاسی شناسایی و تربیت کنیم، قصد داریم چند صد مدیر را در رده های میانی به بالا برای کشور تربیت کنیم تا به گونه ای نباشد که برای پیدا کردن مدیران میانی چراغ برداریم و جستجو کنیم که کسی را پیدا کنیم.

بقیه در صفحه ۱۵

اطلاعات Ettelaat Newspaper ۱۳۰۵
*شنبه ۱۷ شهریور ۱۴۰۳ * ۳ ربیع الاول ۱۴۴۶
*۷ سپتامبر ۲۰۲۴ * سال نودونهم * شماره ۲۸۷۵۵
ettelaat.com ettelaatonline

خبر اقتصادی

چالش های وزارت نیرو برای رفع ناترازی آب و برق

سرویس اقتصادی: وزارت نیرو در دوره جدید مدیریتی برای رفع مشکل ناترازی آب و برق در کشور با چالش های جدی روبروست که موفقیت در این عرصه را با تردید روبرو می کند.

به گزارش خبرنگار ما، بخش زیادی از ناترازی مصرف آب و برق در کشور ظرف سال های اخیر مرهون تضاد منافع در میان دستگاه های اجرایی است که به وزارت نیرو اجازه تنظیم دقیق شاخص های تاثیرگذار بر مصرف آب و برق را نمی دهد.

به عنوان نمونه، کاهش هدررفت آب در شرایط جدید اقلیمی ایران، نیازمند اصلاح الگوی مصرف این ماده در بخش کشاورزی است که بیش از ۷۰ درصد آب کشور را برای تولید انواع محصولات باغی و زراعی به شکل کاملاً غیربهره ور مصرف می کند. بااین وجود بخش کشاورزی همواره به دلایل فنی، اقتصادی یا سیاسی در برابر اصلاح فوری الگوی کشت و کاهش مصرف آب مقاومت می کند و سرعت عملیات اصلاحی در این بخش بسیار کُند و کم اثر است.

چیرگی اهمیت تأمین غذا بر سایر موضوعات مدیریتی و دفاع افکار عمومی از ضرورت حفظ اشتغال فعالان بخش کشاورزی طی سال های گذشته باعث شده تا وزارت نیرو نتواند بخش کشاورزی را به کاهش تولید محصولات آب بر در مناطق خشک و کم آب متقاعد سازد. درحالی که تداوم شیوه کشت این قبیل محصولات در استان های خشک به زودی باعث اتمام ذخیره آب سفره های زیرزمینی و بیکاری فعالان بخش کشاورزی خواهد شد.

بخش زیادی از ناترازی مصرف آب و برق ناشی از تضاد منافع میان دستگاه های اجرایی است

تاکیدات اسناد فرادستی نظیر برنامه های توسعه پنجساله هم برای تبعیت تمامی دستگاه های اجرایی از ضوابط بهبود مصرف آب آنچنان که باید جدی و نافذ نیست و معمولاً در پایان هر دوره اجرایی با انحراف معیار، تنها به بخش ناچیزی از اهداف تعیین شده دست می یابد. به عنوان نمونه، در اغلب اسناد بالادستی موضوع ضرورت تصفیه پساب ها و فروش آب های غیرمتعارف برای مصارف صنعتی و خدماتی مورد تاکید قرار گرفته است، اما همواره وزارت صنعت از عرضه آب به مصرف کنندگان این حوزه با قیمت واقعی گلایه کرده یا تمایلی به تشویق سرمایه گذاری صنایع بزرگ برای تأمین آب مصرفی خود نشان نداده است.

عباس علی آبادی وزیر جدید نیرو (که از قضا پیش از این خود در مسند وزیر صنعت، معدن و تجارت خدمت کرده است) هنگام اخذ رأی اعتماد از مجلس به همین مشکل برای ایجاد توازن در مصرف آب اشاره کرد و گفت: چالش ناترازی آب در کشور جز با همدلی میان دستگاه ها قابل برطرف شدن نیست.

این نکته نشان می دهد که وزارت نیرو در دوره مدیریتی جدید باید راهکاری مناسب برای متقاعد سازی سایر بخش ها به استفاده مطلوب از آب در کشور تدوین کند و پشتیبانی قوای بالادستی را برای اجرای آن فراهم سازد.

در بخش برق هم کاهش ناترازی میان تقاضای مصرف و ظرفیت تولید، جز با اصلاح ضوابط اقتصادی و سودمندسازی سرمایه گذاری در این حوزه به نتیجه نخواهد رسید.

هم اینک میانگین هزینه تولید هر کیلوات انرژی الکتریکی در کشور با احتساب قیمت سوخت تحویلی به نیروگاه ها بالغ بر ۲ هزار تومان برآورد می شود ولی وزارت نیرو مکلف است این انرژی گران را با میانگین قیمت هر کیلووات ۸۰۰ تومان به مصرف کنندگان بخش های مختلف عرضه کند. فاصله بین این دو قیمت باید سالانه از محل تخصیص ۵۰ هزار میلیارد تومان یارانه در بودجه کشور تعدیل شود ولی تجربه ثابت کرده که این رقم همواره با کسری در تأمین روبرو می شود و به تولیدکنندگان برق فشار می آورد.

به گفته حسنعلی تقی زاده رئیس هیات مدیره سندیکای شرکت های تولید کننده برق، دولت، برق تولیدی نیروگاه های خصوصی را به قیمت هر کیلووات ۱۲۰ تومان خریداری می کند ولی همان برق را به مصرف کننده صنعتی به قیمت هر کیلووات ۱۲۰۰ تومان می فروشد و حاضر نیست از این عرصه واسطه گری خارج شود. همین مساله باعث کاهش رغبت ما به سرمایه گذاری شده است.

از سوی دیگر، وزیر جدید نیرو طی سالیان گذشته در سایر مناصب مدیریتی بارها بر ضرورت واقعی سازی قیمت برق و ایجاد انگیزه برای تولیدکنندگان انرژی الکتریکی تاکید کرده است. اما سئوال اینجاست که اینک علی آبادی در کسوت مسئول تنظیم روابط اقتصادی حوزه آب و برق، آیا قادر خواهد بود همان انتقاد همیشگی خود را از وزرای پیشین نیرو برطرف سازد و قیمت فروش آب و برق را واقعی تر کند.

وی هنگام اخذ رأی اعتماد از مجلس شورای اسلامی به وضوح از ایده اصلاح معادلات اقتصادی این حوزه دفاع کرد و گفت: انباشت تعهدات وزارت نیرو باعث شده است جذابیت سرمایه گذاری در این حوزه برای بخش خصوصی عملاً از بین برود و کسری بودجه و عدم تحقق بودجه های عمرانی نقش دولت را در توسعه صنعت آب و برق محدود کرده است لذا توجه به اقتصاد آب و برق و رفع ناترازی امری ضروری است. البته جبران این ناترازی زمان بر خواهد بود و نیاز به برنامه ریزی دقیق و سرمایه گذاری قابل توجه در افزایش تولید، اصلاح شبکه و مدیریت مصرف دارد.

علی آبادی تأکید کرد: راه حل کاهش ناترازی انرژی الکتریکی که این روزها موجب گلایه تمامی مشترکان خانگی، صنعتی و تجاری شده، ایجاد جذابیت در محیط کسب و کار حوزه برق است. مطابق بررسی ها به نظر می رسد انباشت تعهدات وزارت نیرو سبب شده سرمایه گذاران قبلی متضرر شوند و سایر سرمایه گذاران که می توانستند در این حوزه سرمایه گذاری کنند به دلیل نابسامانی اقتصاد برق پا به این عرصه نگذاشته اند و از حضور و مشارکت در این عرصه امتناع می کنند.

اخبار

امام جمعه موقت تهران:

بیکاری جوانان با عدالت در تعارض است

امام جمعه موقت تهران گفت: پیشنهادم این است که یک نهاد یا دفتر مقام معظم رهبری مجموع دیدارهای رهبرمعظم انقلاب با دولتمردان و سیاستمداران را به عنوان منشور حکمرانی جمع آوری کنند.

به گزارش ایسنا، آیت الله سید احمد خاتمی در خطبه های نماز جمعه تهران تصریح کرد: پیوست عدالت در قوانین، مهمترین توصیه مقام معظم رهبری به دولتمردان بوده است.

رهبر معظم انقلاب فرمودند نباید در کاغذ بنویسیم پیوست عدالت بلکه باید در عمل این موضوع را اجرا کرد. هر ماده قانونی که فاصله طبقاتی را زیاد می کند باید حذف شود. نظام ما نظامی علوی است. در مسائل اجتماعی، سیاسی و اقتصادی باید علوی برخورد کنیم. بچه های مردم بچه های ما هستند. این که جوانان ما کار ندارند با عدالت در تعارض است.

وی افزود: طبق روایات اگر عدالت و خردورزی در نظامی باشد خداوند به این نظام کمک می کند و دشمنان را خوار و ذلیل می کند. ان شاءالله این حکومت عادلانه سرلوحه مسئولان عزیز ما بوده و هست.

امام جمعه موقت تهران ادامه داد: طبق گفته امام حسن عسکری (ع) ایمان به خداوند و خدمت به مردم دو خصلت مهم مومن خواهد بود.

دوشنبه ۱۹ شهریور سالروز وفات آیت الله سید محمود طالقانی، اولین امام جمعه تهران پس از انقلاب در سال ۱۳۵۹ است. این مرحوم خدمات زیادی کرد. شیفته و بی قرار امام (ره) بود. رهبری قاطع امام خمینی (ره) را پذیرفته بود. می گفت از دوران طلبگی با امام آشنا هستم. او مخالفت با امام را به منزله مخالفت با اسلام می دانست و راز موفقیت رهبری ایشان را اجتهاد به روز و پیوند با مردم می دانست.

خاتمی با تاکید بر اینکه امام، آیت الله طالقانی را بازوی توانای اسلام دانست و زبان او را همچون شمشیر مالک و شخصیتش را همچون ابا ذر می دانست، افزود: امام خمینی علت محبوبیت طالقانی را عالم دینی بودن می دانست.

وی ادامه داد: سه شنبه ۲۰ شهریور هم سالروز شهادت آیت الله سید اسدالله مدنی است که دومین شهید محراب و امام جمعه تبریز بود. وی به شاگردی امام افتخار می کرد. او اطاعت از امام را بر خود و دیگران واجب می دانست. هیچگاه نظر خود را بر امام مقدم نمی کرد. امام ایشان را عالمی متقی و معلم اخلاق و معنویات می دانست.

ایشان شهید مدنی را سرمایه بزرگ اسلام و انقلاب اسلامی می دانست. این عالم پیرمرد با لباس مبدل به فقرای شناسایی شده محلات تبریز کمک می کرد و تا آخر عمرش کسی نفهمید که چه کسی علی وار به فقرا کمک می کرد.

امام جمعه موقت تهران با اشاره به اینکه الحمدلله دو ماه عزاداری فاخر داشتیم و مردم در عزاداری ها سنگ تمام گذاشتند، افزود: شیعیان با شادی اهل بیت شاد و با غم آنان غمگین می شوند. افراط و تفریط جایز نیست.

خاتمی در پایان درباره سرنوشت رژیم صهیونیستی هم گفت: داغ جانگاه غزه و کشته شدن بیش از ۴۰ هزار نفر فراموش نشدنی است. اما تشکری از خداوند داریم. چراکه این جنایتکاران روزهای سختی خواهند داشت. تظاهرات میلیونی علیه صهیونیست ها نشان می دهد ایشان در سراشیبی هستند و بشارت می دهد که رژیم صهیونیستی به سمت نابودی پیش می رود. ان شاءالله رهنمود امام تحقق خواهد یافت که اسرائیل باید از صحنه روزگار محو شود.

تدوین پیش نویس سند تنظیم گری حوزه رمزپول ها

معاون فناوری های نوین بانک مرکزی از تدوین پیش نویس سند تنظیم گری حوزه رمزپول ها مشتمل بر دامنه ورود بانک مرکزی و نقش سایر دستگاه ها خبر داد.

به گزارش تسنیم، مهران محرمیان تاکید کرد: حوزه رمزارزها ابعاد و پیچیدگی های متعددی دارد و با توجه به همین ابعاد گسترده، مرکز ملی فضای مجازی تصمیم گیری در این حوزه را منوط به اخذ تصمیمات جمعی از طریق کارگروه ساماندهی بازار مبادلات رمزارزها کرده است. وی افزود: در طول سه سال گذشته تاکید کارگروه بر ساماندهی بازار مبادلات با استفاده از ظرفیت های صنفی و فرآیند خودتنظیم گری بوده که با اخذ تاییدیات لازم از مرکز ملی فضای مجازی، به زودی این رویکرد اجرایی خواهد شد. معاون فناوری های نوین بانک مرکزی در ادامه تاکید کرد: با توجه به اثرات حوزه رمزارزها بر بازار پول و ارز، قانون بانک مرکزی هم اختیاراتی را برای تنظیم گری حوزه رمزپول ها در حیطه اختیارات قانونی به بانک مرکزی داده است. بنابر تاکید وی، تصمیم گیری عملیاتی و اجرایی در این رابطه پس از دریافت نظرات دستگاه های اجرایی ذیربط و فعالان بخش خصوصی اجرایی خواهد شد.

واکنش وزیر اقتصاد درباره پرداخت وام به هیات مدیره بورس

در پی ارسال نامه سازمان بازرسی کل کشور به وزیر امور اقتصادی و دارایی درباره تصویب پرداخت وام به اعضای هیات مدیره سازمان بورس اوراق بهادار در آخرین روزهای دولت قبل، عبدالناصر همتی خواستار ارائه توضیحات و روشنگری لازم از سوی مدیران سازمان بورس شد.

به گزارش ایرنا، بر اساس دستور صریح وزیر اقتصاد، مدیران بورس ملزم به انتشار مستندات و دلایل این تصمیم شده اند.

وی همچنین مرکز بازرسی وزارت امور اقتصادی و دارایی را به پیگیری موضوع و نظارت بر انجام اقدامات لازم مکلف کرد.

در همین خصوص رئیس سازمان بورس و اوراق بهادار در یک گفتگوی تلویزیونی گفت: این که گفته شده هیات مدیره سازمان بورس برای خودش وام تصویب و پرداخت کرده، یک دروغ بزرگ است و هیچ ابهامی در پرداخت وام وجود ندارد. به گزارش ایرنا، مجید عشقی اظهار داشت: شورای عالی بورس براساس ماده ۴ قانون اوراق بهادار مسئولیت تعیین حقوق و دستمزد مزایای هیات مدیره سازمان بورس را برعهده دارد و این مبالغ هم براساس مصوبه شورا پرداخت شده و پرداخت چنین مبالغی در تمامی نهادهای پولی و مالی متناظر یک روال کاملا عادی است. و حتی گاه در برخی نهادها مبالغ پرداختی بیشتر از این ارقام است.

وی تاکید کرد: مدیران و کارکنان سازمان بورس به خاطر شرایط خاص این نهاد، با محدودیت های متعددی مواجه اند. در نتیجه برای حفظ منابع انسانی نهاد ناظر بازار سرمایه، لازم است این تسهیلات پرداخت شود و شورای عالی بورس هم براساس همین موضوع با پرداخت تسهیلات موافقت کرده است.

رئیس سازمان بورس با اشاره به اینکه به دلیل وجود تعارضات منافع، این مبالغ از محل منابع خود سازمان پرداخت شده و از منابع بانکی نبوده است، گفت: ما تمام مدارک و مستندات را برای بررسی به دستگاه های نظارتی ارایه کرده ایم تا مشخص شود هیچ گونه ابهامی در پرداخت این وام ها وجود نداشته است.

یادآور می شود: مصوبه و پرداخت تسهیلات به اعضای هیات مدیره بورس مربوط پیش از شروع دولت چهاردهم بوده است. پنج عضو شورای عالی بورس با مصوبه ای ۱۰ میلیارد و ۵۰۰ میلیون تومان به خودشان وام داده اند.

کاهش تعهد ارزی شرکت های دانش بنیان

بر اساس دستورالعمل بانک مرکزی، برای کاهش تعهدات ارزی شرکت های دانش بنیان و فناورانه، میزان تعهد ارزی از ۱۰۰ و ۹۰ درصد به ۸۰ درصد رسید.

به گزارشهر، در بخشنامه اداره رسیدگی به تعهدات صادراتی و وارداتی بانک مرکزی آمده است: پیرو نامه شماره ۳/۱۱۳۰۶۹ مورخ ۱۴۰۳/۰۵/۲۰ در خصوص اجرای بند (۲) مصوبات بیست ویکمین جلسه کارگروه بازگشت ارز حاصل از صادرات ابلاغی طی نامه شماره ۳/۷۱۶۷۴ مورخ ۱۴۰۳/۰۳/۳۰ خواهشمند است دستور فرمایند میزان تعهد صادراتی برای کد تعرفه های دانش بنیان و فناورانه به شرح جدول فایل اکسل پیوست در سامانه های ذیربط از ۱۰۰ و ۹۰ درصد (حسب مورد) به ۸۰ درصد کاهش یابد.

پاییز امسال دیرتر آغاز می شود!

بر اساس پیش بینی سازمان هواشناسی، پاییز امسال دیرتر از حد معمول آغاز می شود.

این مطلب را صادق ضیاییان رئیس مرکز ملی پیش بینی و مدیریت بحران مخاطرات وضع هوا اعلام کرد.

در همین زمینه سازمان هواشناسی کشور همچنین اعلام کرد امروز با گذر امواج کم دامنه تراز میانی جو از نوار شمالی کشور در سواحل دریای خزر، استان های اردبیل، خراسان شمالی و در ارتفاعات البرز افزایش ابر، رگبار باران، گاهی رعدو برق و وزش باد پیش بینی می شود.

به گزارش تسنیم، در این مدت دریای خزر مواج بوده و روند کاهش نسبی دما در نوار شمالی کشور حاکم استهمچنین . بعد از ظهر فردا میزان ابرناکی در این مناطق کاسته شده و فقط بارش پراکنده انتظار می رود. روز دوشنبه هم در ارتفاعات البرز مرکزی رگبار پراکنده رخ می دهد و روز سه شنبه در غالب مناطق کشور جوی پایدار و آرام مستقر است.

آگهی مناقصه عمومی

سازمان اتکا ETKA ORGANIZATION

شرکت مزارع نوین ایرانیان وابسته به سازمان اتکا در نظر دارد با تولید کنندگان دارای صلاحیت لازم جهت تولید ۵۰۰هزار بطری انواع عرقیجات گیاهی برای مدت یک سال قرارداد منعقد نماید.

لذا از کلیه علاقمندان دعوت بعمل می آید جهت دریافت اطلاعات تکمیلی و دریافت اسناد مناقصه تا تاریخ ۱۴۰۳/۰۶/۲۱ با افراد ذیل تماس حاصل نمایند.

آقای علی اصغر مهربانی شماره تماس: ۰۹۱۲۵۹۵۱۵۲۴

آقای مجتبی رجائی شماره تماس: ۰۹۱۹۷۵۵۷۹۵۰

آگهی مزایده عمومی

سازمان اتکا ETKA ORGANIZATION

شرکت مزارع نوین ایرانیان وابسته به سازمان اتکا در نظر دارد مقدار ۵۰۰ تن میوه زیتون سبز باغات منجیل و علی آباد در استان گیلان و مقدار ۳۰۰تن میوه زیتون سبز باغات خود در استان لرستان شهر خرم آباد را به صورت مزایده و تحویل محصول درب باغ به فروش رساند.

متقاضیان می توانند جهت دریافت اسناد مزایده تا تاریخ ۱۴۰۳/۰۶/۲۰ به آدرس تهران - خیابان شهید رجایی سه راه نان ماشینی - جنب فروشگاه اتکا شهید رجایی شرکت مزارع نوین ایرانیان - معاونت بازرگانی و یا به آدرس گیلان - منجیل - جنب بیمارستان ۳۱ خرداد - کشت و صنعت گیلان مراجعه نمایند.

تلفن هماهنگی: ۰۱۳-۳۴۶۵۲۸۲۸

آگهی فراخوان مناقصه عمومی دو مرحله ای (توأم با ارزیابی کیفی وفنی)

شرکت پتروشیمی صدف خلیج فارس (سهامی خاص)

مناقصه شماره SAD0301000

شرکت پتروشیمی صدف خلیج فارس (سهامی خاص) در نظر دارد مناقصه عمومی دو مرحله ای (توام با ارزیابی کیفی و فنی) با شرایط ذیل را به تامین کننده واجد شرایط و دارای صلاحیت واگذار نماید.

۱- موضوع مناقصه: تامین ۱۷ بسته خرید آزمایشگاه
۲- مدت اجرای موضوع مناقصه: ۶ ماه
۳- مبلغ تضمین شرکت در مناقصه: ۴۲،۵۰۰،۰۰۰،۰۰۰ ریال می باشد.
۴- انواع تضمین های معتبر برای شرکت در مناقصه:
۴-۱) ضمانتنامه بانکی
۴-۲) واریز وجه به حساب اعلام شده در اسناد مناقصه
۵- محل و مهلت توزیع اسناد مناقصه: تهران- ضلع غربی میدان شیخ بهایی، پلاک ۱۸- (ساختمان رایان ونک)- طبقه ۵- واحد ۵۰۵ تا ساعت ۱۴ مورخ ۱۴۰۳/۰۶/۲۴ ضمناً این آگهی در پرتال الکترونیکی پتروشیمی صدف خلیج فارس به آدرس www.pgspc.ir در قسمت مناقصات/مزایدات قابل رویت می باشد.
۶- محل و مهلت تحویل پاکات پیشنهادی: آدرس فوق- کمیسیون معاملات- تا ساعت ۱۲ مورخ ۱۴۰۳/۰۷/۰۳

توجه۱: مناقصه گر لازم است در زمان دریافت اسناد، نسبت به ارائه آگهی تاسیس شرکت جهت کنترل موضوع شرکت با موضوع مناقصه اقدام نماید. بدیهی است در صورت عدم انطباق، از تحویل اسناد خودداری خواهد شد.
توجه۲: تامین کنندگان جزء میبایست عضو و ندور لیست وزارت نفت (EP.MOP.IR) یا AVL هلدینگ خلیج فارس باشند.
توجه۳: در این مناقصه حد نصاب جهت تعداد شرکت کنندگان منظور نمی گردد.
توجه۴: این مناقصه میتواند چند برنده داشته باشد. پیشنهادات مالی آیتم به آیتم مقایسه و تعیین برنده خواهد شد.
توجه۵: نحوه پرداخت به یکی از دو روش ذیل امکان پذیر می باشد: (جزئیات بیشتر در اسناد مناقصه قابل ملاحظه می باشد)
۱- نقدی و یکسال پس از تحویل کالا
۲- استفاده از محل اعتبارات اسنادی داخلی دیداری (LC) به صورت ۲۵٪-۶۵٪-۱۰٪

تذکر۱- پاکت پیشنهادی مناقصه گری گشوده خواهد شد که حد نصاب امتیاز ارزیابی کیفی و فنی را کسب نمایند.
تذکر۲- به پیشنهادهایی که فاقد سپرده یا امضاء مشروط و مخدوش و سپرده های کمتر از میزان مقرر، چک شخصی و نظایر آن و پیشنهادهایی که پس از انقضاء مدت مقرر در آگهی واصل شود مطلقا ترتیب اثر داده نخواهد شد.
تذکر۳- سایر اطلاعات و جزئیات مربوطه در اسناد مناقصه مندرج می باشد.
تذکر۴- ارائه کپی مصدق قراردادهای انجام شده و مفاصا حساب های ذیربط که در یکی از مراجع ذیصلاح (دفترخانه اسناد رسمی یا دادگاه یا امور حقوقی کارفرمای طرف قرارداد) گواهی شده است، جهت بررسی مدارک ارزیابی کیفی مناقصه گران الزامیست.

کارشناس: خانم پناهی تلفن: ۰۲۱-۵۸۴۶۵۰۰۰ داخلی: ۱۷۷

آگهی مزایده عمومی اتومبیل های مازاد

بیمه کارآفرین

بدینوسیله به اطلاع می رساند **شرکت سهامی بیمه کارآفرین** در نظر دارد تعداد ۱۷ دستگاه انواع خودرو (پژو پارس، پژو ۴۰۵، زانتیا، زوتی، پراید) مکشوفه و مازاد خود را از طریق مزایده عمومی واگذار نماید.

متقاضیان محترم می توانند جهت دریافت اوراق مزایده از تاریخ درج آگهی به مدت ده روز کاری به دفتر مدیریت منابع انسانی، آموزش و پشتیبانی شرکت به آدرس ذیل مراجعه نمایند.

نشانی: تهران - میدان آرژانتین - خیابان احمد قصیر - کوچه ۱۷ شفق - پلاک ۵ - طبقه اول شرکت بیمه کارآفرین

آگهی مزایده عمومی املاک شماره ۱۱-۱۴۰۳

بانک سامان Saman Bank

بهنادبنا Behnad Bana

شرکت توسعه و عمران بهناد بنا (سهامی خاص) به وکالت از بانک سامان در نظر دارد ملک تخلیه مشروحه ذیل در شهر تهران را با شرایط ویژه از طریق مزایده عمومی بفروش رساند. متقاضیان شرکت در مزایده می توانند از تاریخ درج آگهی لغایت پایان وقت اداری (ساعت ۱۵:۰۰) روز شنبه مورخ ۱۴۰۳/۰۵/۲۴ با مراجعه به نشانی: تهران، خیابان شریعتی، نرسیده به پل همت، روبروی پارک شریعتی، برج سامان، طبقه ششم، کد پستی ۱۶۶۱۷۳۴۶۲۳ شرکت بهنادبنا، تلفن ۰۲۱-۲۲۳۱۰۰۰۰ داخلی های ۵۶۱۳، ۵۶۱۴ و ۵۶۱۶ نسبت به دریافت اطلاعات و اوراق شرکت در مزایده اقدام نمایند. ضمناً با مراجعه به وب سایت http://www.behnadbana.ir نیز تصویر اسناد مزایده قابل مشاهده و دریافت می باشد."

"شرایط پرداخت:
الف) فروش نقدی: پرداخت حداقل ۳۰٪ نقد، ۶۰٪ حداکثر ۲ ماهه و ۱۰٪ زمان انتقال سند.
ب) فروش اقساطی یکساله: پرداخت حداقل ۳۰٪ نقد، ۶۰٪ یکساله طی حداقل ۴ فقره چک (بدون سود) و ۱۰٪ زمان انتقال سند.
ج) فروش اقساطی بلند مدت ۳ ساله: پرداخت حداقل ۳۰٪ نقد، ۷۰٪ اقساط از یکسال الی سه ساله (به ازای هر سال حد اقل ۴ فقره چک) با نرخ سود ۲۳٪ (در صورت پرداخت ثمن معامله طی کمتر از ۳ سال به ازای هر سال نیم درصد از نرخ سود تا حداکثر یک و نیم درصد کسر می گردد.)

ردیف	نام شهر	کاربری ملک	وضعیت تصرف	آدرس ملک	پلاک ثبتی	مساحت عرصه (متر مربع)	مساحت اعیان (متر مربع)	قیمت پایه مزایده (ریال)	سپرده ۵٪ قیمت پایه (ریال)	توضیحات	شرایط پرداخت
۱	تهران	آپارتمان مسکونی	تخلیه	خیابان ولیعصر، بالاتر از چهار راه پارک وی، جنب قصر سوزان، خیابان سالار، نبش خیابان مهر، مجتمع رولکس، طبقه سوم، قطعه ۹	۳۵۴۳/۲۶۲	-	۳۱۹/۶۱	۵۷۵,۰۰۰,۰۰۰,۰۰۰	۲۸,۷۵۰,۰۰۰,۰۰۰	دارای یک باب انباری ویک باب پارکینگ.	الف، ب، ج

اطلاعات
Ettelaat Newspaper
۱۳۰۵
شنبه ۱۷ شهریور ۱۴۰۳ ۳ ربیع الاول ۱۴۴۶
۷ سپتامبر ۲۰۲۴ سال نودونهم * شماره ۲۸۷۵۵
ettelaat.com ettelaatonline

در تعطیلات هفته گذشته اتفاق افتاد

صف‌های چندکیلومتری مقابل جایگاه‌های سوخت در غرب مازندران

سرویس خبر: کمبود سوخت و تعطیلی جایگاه ها در تعطیلات هفته گذشته ، شهروندان و مسافران را در مسیرهای منتهی به جایگاه های سوخت در مناطقی از استان مازندران به خط کرد و صف های چندین کیلومتری در حاشیه راه های این استان به راه انداخت.
غرب مازندران در ماه های عادی به طور میانگین ۳ میلیون لیتر بنزین مصرف می کند و این میزان در تعطیلات و روزهای پیک مسافر چندین برابر می شود.اکنونسوخت مورد نیاز جایگاه های سوخت در غرب مازندران از انبار تهران و رشت تأمین می شود.
ازدحام جمعیت و حجم بالای مسافران طی چند روز گذشته نه فقط راه های استان را قفل و پرترافیک ، بلکه جایگاه های سوخت منطقه راهم غیرفعال کرد و سبب شد مسافران و اهالی بومی برای تأمین سوخت با مشکل مواجه شوند. صف های طولانی خودرویی برخی شهروندان و مسافران را بر آن داشت تا با دردست داشتن ظروف ، اقدام به تهیه سوخت کنند و همین موضوع سبب تشکیل صف های انسانی هم مقابل جایگاه ها شد. یک شهروند بومی که خودرویش را کیلومترها قبل از پمپ بنزینی در نوشهر پارک کرده بود، به مهر گفت : به دلیل تمام کردن سوخت، مجبور شدم خودرویم را کیلومترها دورتر از پمپ بنزین بگذارم و با ۲۰ لیتری برای تهیه سوخت بیایم. وی که خود را فتحی معرفی کرد، افزود: طی دو سه روز گذشته هر بار که برای تهیه سوخت مراجعه می کردیم با صف های طولانی و چند کیلومتری روبرو بودم و یا جایگاه ها تعطیل بودند. کمبود سوخت در مازندران در حالی است که متولیان امر ساده ترین گزینه را برای فرار از مسئولیت مطرح می کنند و ترافیک سنگین راه ها و فاصله طولانی انبارهای سوخت با منطقه را دلیل غیرفعال شدن جایگاه ها بیان می کنند. تورج امانی مدیر شرکت پخش فراورده های نفتی در چالوس ورود بی سابقه مسافر به غرب مازندران را سبب ترافیک سنگین در راه های مواصلاتی و جاده های شهری دانست و گفت : بخشی از مبادی تأمین سوخت در رشت واقع شده است و انتقال سوخت با نفتکش ها به دلیل وجود ترافیک زمانبر شد.

فرمانده مرزبانی فراجا خبر داد

گذرگاه‌های مرزی کشور به هوش مصنوعی مجهز می‌شوند

سرویس حوادث: فرمانده مرزبانی فراجا با اشاره به استفاده از هوش مصنوعی در گذر گاه های مرزی ایران گفت : انسداد مرزها در کشور با شدت و سرعت در حال اجرا است.
سردار احمدعلی گودرزی در جمع خبرنگاران استان گلستان اظهار داشت : یکی دو سال است که با همت دولت و ستاد کل نیروهای مسلح و سطوح انتظامی کشور، انسداد مرزها در جنوب شرق، شمال غرب، غرب و جنوب غرب کشور آغاز شده است و به شدت پیشرفت دارد.
وی با اشاره به اینکه هم ارتش و هم قرار گاه خاتم و سپاه ، به کمک مجموعه مرزبانی انتظامی کشور آمده اند، اعتبارات لازم تامین و تجهیز کار گاه انجام شده است، افزود: انسداد مرزها در جنوب شرق با شدت بیشتری ادامه دارد و روی روال کار انجام می شود. به عنوان بهره بردار، ارزیابی های هفتگی داریم و نظرات خود را بیان می کنیم.
فرمانده مرزبانی فراجا گفت : قسمتی از کار و از جمله بخشی از دیوار و جاده مرزی به عهده ارتش و سپاه گذاشته شده و اقدامات تکمیلی مثل حسگرها، انواع دوربین های الکترونیکی ، اپتیکی ، ریزپرنده ها، احداث برجک ها، پاسگاه ها و گروهان های مرزی به عهده مرزبانی است؛ تاحدودی اعتباراتش در حال انجام و قراردادها منعقد شده و وضعیت مناسب است. گودرزی با تاکید بر اینکه انسداد مرزها می تواند تضمین کننده امنیت بیشتر در مرزهایی باشد از تهدیدات بالایی دارند، خاطرنشان کرد: استفاده از هوش مصنوعی در گذر گاه های مرزی در حال شکل گیری است.
فرمانده مرزبانی فراجا با اشاره به مرز طولانی استان گلستان با کشور ترکمنستان گفت : این مرز از ثبات امنیتی بسیار بالا و ارزشمندی برخوردار است. گودرزی افزود: توان عملیاتی مرزی و روحیه مرزبانان در این منطقه افزایش یافته و در ارز یابی ها، اشراف و تسلط امنیتی ، بسیار مثبت و قابل قبول بوده است. وی با بیان اینکه تا رسیدن به وضع مطلوب ، کار ادامه خواهد یافت ، اضافه کرد: دستوراتی برای تکمیل جاده های مرزی ، تجهیز سامانه های الکترونیکی و اپتیکی و تقویت پایش تصویری مرزها در استان گلستان را صادر کرده ایم.

وزیر کشور: همه سلایق باید برای اداره کشور نقش آفرینی کنند

سرویس خبر: وزیر کشور گفت: یکی از اولویت هایی که در مجلس اعلام کردیم بحث ساماندهی اتباع خارجی است که در همین باره یک دستور جامع در حال تدوین است و بزودی طرح ساماندهی اتباع خارجی در کشور آغاز می شود.

آغاز عملیات پروژه فاز دوم بزرگراه شهید آیت الله رئیسی در شیراز با حضور وزیر کشور

عکس: ایسنا

اسکندر مومنی در سفر به شیراز در حاشیه بازدید از محله سنگ سیاه این شهر در جمع خبرنگاران افزود: مردم اطمینان داشته باشند که طرح ساماندهی اتباع خارجی به شکل کامل ، با یک برنامه مناسب و با در نظر گرفتن ملاحظات منطقه ای و همسایگی اجرامی شود.
به گزارش ایرنا، وی ادامه داد: کشور ما بیش از آن میزانی که مقدور است ، امکان پذیرایی و میزبانی ندارد و از میهمان هم تا حدی که در توان صاحبخانه باشد پذیرایی خواهد شد و این موضوع امروز مشکلات زیادی برای کشور ایجاد کرده که در نخستین گام بازگرداندن اتباع غیر قانونی و فاقد مجوز است که به شکل جدی در دستور کار قرار دارد و اجرامی شود.
مومنی همچنین در جریان بازدید از محله تاریخی سنگ سیاه شیراز ، ضمن ابراز رضایت از روند اجرای طرح ساماندهی این منطقه بر ملاحظات و قوانین میراث فرهنگی در بهسازی محلات تاریخی تاکید کرد.
وی ضمن یادآوری بازدید سال های گذشته خود از محله سنگ سیاه شیراز ، گفت : شرایط امروز این محله با شرایط گذشته آن کاملا تفاوت دارد و تغییرات ایجاد شده کاملا محسوس است.
همه سلایق باید نقش آفرین باشند
وزیر کشور همچنین در دیدار با آیت الله دژکام نماینده ولی فقیه در فارس و امام جمعه شیراز ، رویکرد دکتر پزشکیان رئیس جمهوری و دولت چهاردهم را وفاق و همبستگی ملی دانست و گفت : نیاز است در مسیر اداره امور کشور تمامی سلایق ، گروه ها و احزاب نقش آفرینی کنند.
مومنی با تاکید بر این که دولت چهاردهم مصمم است فرصتی برابر برای همه سلایق ایجاد کند تا با تحقق عدالت ، کشورمان به جایگاه شایسته خود دست پیدا کند، گسترش عدالت و ایجاد فرصت های برابر را ضروری دانست و ادامه داد: دولت چهاردهم هرآنچه در توان دارد برای تمامی استان ها به میدان خواهد آورد.
مومنی با بیان این که استان فارس با دارا بودن مفاخر ادبی و ظرفیت های بزرگ تمدنی و فرهنگی ، استان برجسته ای در کشور است ، بر لزوم توجه بیش از پیش به آسیب های اجتماعی تاکید کرد و گفت : آسیب های اجتماعی یک موضوع بین بخشی است و اقدامات اقناعی و ایجابی در کاهش آن نتیجه بخش خواهد بود.

خبر اجتماعی

پروژه‌های نیمه تمام و راکد تعیین تکلیف شود

وزیر کشور همچنین در آیین آغاز عملیات اجرایی فاز دوم و سوم بزرگراه شهید آیت الله رئیسی در شیراز ، با تاکید بر تعیین تکلیف پروژه های نیمه تمام و راکد ، گفت : کشور دیگر فرصت آزمون و خطا ندارد . منابعی که با وجود تحریم و مشکلات به سختی به دست می آید ، تبدیل به پروژه های نیمه تمام می شود و روی خاک می ماند که ناامنی ذهنی برای مردم به وجود می آورد و همچنین کارآمدی مسئولان را هم زیر سئوال می برد.
مومنی گفت : امروز ایران بیش از هر زمان دیگری نیازمند وفاق ملی است که با تدبیر رئیس جمهوری گام نخست آن در تشکیل دولت وفاق ملی برداشته شد. این آغاز کار است و برای تحقق همبستگی ملی و پیشرفت همه جانبه مولفه های دیگری هم نیاز بوده که یکی از مهمترین آن خدمت به مردم است و همه مسئولان باید تلاش کنند که زندگی روزمره و کاری مردم با آرامش همراه باشد.
وزیر کشور همبستگی ملی را با شعار محقق شده ندانست و گفت : همه باید در رفع مشکلات مردم و بهبود معیشت زندگی آن ها تلاش کنند که این به ویژه برای مسئولانی که در کرسی خدمات شهری نشسته اند اهمیت بیشتری دارد.

مومنی : همه باید در رفع مشکلات مردم و بهبود معیشت زندگی آن ها تلاش کنند که این به ویژه برای مسئولانی که در کرسی خدمات شهری نشسته اند اهمیت بیشتری دارد

وی با اشاره به اینکه حفظ کرامت همه مردم با هر نژاد، قومیت و تفکری و احترام به آن ها ایجاد هم افزایی می کند، تاکیدکرد: خدمت رسانی به مردم باید با احترام و کرامت شهروندی همراه باشد. رعایت عدالت و فرصت های برابر برای همه مردم در مناطق مختلف کشور باید در دستور کار دستگاه های خدمات رسان باشد، بیشترخدمات در شهرهای بزرگ و یا مناطق خاص متمرکز شده است که باید این رویه اصلاح شود.
وی یکی از مشکلات بزرگ کشور را پروژه های نیمه تمام دانست و گفت : برخی طرح ها راکد و بخشی دیگر هم از سالها قبل تعطیل و فراموش شده است که باید این پروژه ها دسته بندی و براساس اهمیت به عنوان پروژه پیشرانه در اولویت کار قرار گیرد.
وزیر کشور اظهارداشت : بعضی پروژه ها درصد پیشرفت بالایی دارند و نیازمند اندک اعتباری برای افتتاح است که باید به جد دنبال و تعیین تکلیف شود.
وی گفت : امروز پروژه هایی با بیش از ۴۰۰ میلیارد تومان در شیراز به بهره برداری رسید و ۱۱هزار و ۵۰۰میلیارد تومان پروژه هم عملیات اجرایی آن آغاز شد که اگر این پروژه ها در موعد مقرری که اعلام شده است افتتاح نشود مسئولان استان و شهر شیراز باید پاسخگو باشند.
وزیر کشور تاکید کرد: آغاز کار دولت چهاردهم ، مجلس شورای اسلامی و برنامه هفتم توسعه همزمان شده است که این رامی توان به فال نیک گرفت تابتوان ایران سربلند در همه زمینه ها ساخت.
در این آیین با حضور وزیر کشور ۶۶ پروژه با اعتبار ۱۲هزار میلیارد تومان افتتاح و یا عملیات اجرایی آن آغاز شد. همچنین ۳۸ پروژه محرومیت زدایی با ۳۸۶۰ میلیارد ریال اعتبار با حضور اسکندر مومنی وزیر کشور در شیراز به بهره برداری رسید.
همچنین وزیر کشور در سفر به شیراز ، در نشست تخصصی بررسی شاخص های مختلف اجتماعی ، نظم و امنیت و عمرانی استان فارس حضور یافت که در این نشست استاندار و مدیران موضوعی و تخصصی دستگاه های اجرایی استان گزارشی از شاخص های استان در این زمینه ها ارائه کردند.
بازدید از اردوگاه درمانی معتادان متجاهر در شیراز از دیگر برنامه های وزیر کشور در این سفر بود. وزیر کشور همچنین با خانواده شهیدان احمد، محمود و حسین فهیمی و همچنین شهید عزیز قاضی دیدار کرد.
زیارت حرم مطهر حضرت احمدبن موسی شاهچراغ (ع) و حضور در جوار قبور شهدای حادثه تروریستی آبان ماه ۱۴۰۱ این حرم مطهر از دیگر برنامه های وزیر کشور در این سفر بود.

خبر

جزئیات قتل استاد موسیقی دانشگاه تهران در رشت

سرویس حوادث: جزئیات قتل یاسمین رحمتی ، استاد موسیقی در دانشگاه تهران و نوازنده سنتور، در منطقه پیربازار رشت اعلام شد.
چهارشنبه گذشته خبر قتل یک زن و مرد جوان در خانه ای ویلایی در محله پیربازار رشت توسط پلیس آگاهی گیلان منتشر و با ورود پلیس و بررسی های اولیه مشخص شد که ماجرای کشته شدن ۲نفر در یک منزل ویلایی در بامداد آن روز مربوط به یک زن ۳۶ساله و یک مرد ۳۷ساله غیربومی است که تحقیقات پلیس درباره این قتل که با سلاح گرم رخ داده بود همچنان ادامه دارد.
بررسی ها نشان می دهد که این اجساد متعلق به یاسمین رحمتی ، استاد موسیقی در دانشگاه تهران و نوازنده سنتور است که قتل براثر شلیک گلوله و یک مرد دیگر در منزل ویلایی در منطقه کفترود پیربازار رخ داده است.
طبق اطلاعات رسیده به فارس ، مقتوله به همراه فرد دیگری که گفته شده نامزد وی بوده است یک منزل ویلایی را اجاره می کنند که باتوجه به عدم پاسخگویی تماس های مکرر تلفنی ، مادر وی نگران حال آنها می شود و در ادامه یکی از دوستان یاسمین رحمتی در تماس با مادر وی ، برای جویا شدن از احوال آنها به ویلای مذکور مراجعه و با در باز منزل مواجه و پس از ورود به آنجا با اجساد این ۲نفر در اتاق خواب روبرو می شود.
پلیس هم اعلام کرد که این پرونده در دست بررسی است و تا حصول نتیجه باید از هرگونه گمانه زنی پرهیز کرد.

اطلاعیه دادستانی گیلانغرب درباره مرگ متهم مظنون به قتل

سرویس حوادث: در پی مرگ متهم مظنون به قتل در مقر انتظامی گیلانغرب : دادستانی عمومی و انقلاب این شهرستان غربی استان کرمانشاه توضیحاتی ارائه کرد.
به گزارش ایرنا، دادستان عمومی و انقلاب گیلانغرب اظهار داشت : متوفی مظنون اصلی قتل عمد یکی از شهروندان بود که با تصمیم مرجع قضایی و با صدور قرار تامین کیفری مناسب در اختیار پلیس قرار گرفت.
سعید خدرویسی ادامه داد: متهم هنگام انتقال برای بازجویی پلیس آگاهی بدحال شد و علیرغم سرعت عمل ماموران و کمک عوامل اورژانس بیمارستانی فوت کرد. بررسی اولیه از محل نگهداری متوفی و تن پیمایی جسد نشان می دهد هیچ علامتی از ضربه به بدن وجود ندارد و پزشکی قانونی برای تعیین علت تامه فوت وارده عمل شده است.
وی با بیان اینکه نتیجه تحقیقات متعاقبا اطلاع رسانی خواهد شد، از رسانه ها خواست تا تکمیل تحقیقات و بررسی علمی جسد توسط پزشکی قانونی از هر گونه گمانه زنی پرهیز کنند.

توفانِ ، درخت ۳ هزار ساله را سرنگون کرد

راهنمایان تور محلی خبر دادند که یک درخت «سِدر» ۳ هزار ساله در جزیره «یاکوشیما» در جنوب غرب ژاپن به دلیل بادهای شدید ناشی از توفانِ اخیر ، سقوط کرد.
به گزارش ایسنا به نقل از کیودو نیوز ، این درخت کهن و نمادینِ ۲۶متری که محلی ها نام آن را «یایوی سوگی» گذاشته بودند با قطر تنه حدود ۸ متر ، یکی از جاذبه های اصلی گردشگری در این منطقه بود و تورلیدرها متوجه شدند که این درخت سدر به احتمال زیاد براثر توفانِ ، شکسته و سرنگون شده است.
بنابر اعلام رصدخانه آب و هوای محلی ، توفان اخیر به نام «سانسان» یا «شانشان» بین روزهای ۲۷ و ۲۹اوت با سرعت باد ۱۶۸کیلومتر در ساعت به این جزیره نزدیک شد.
به گزارش کیودو نیوز ، جزیره یاکوشیما که به دلیل داشتن درختان سدر «یاکوسوگی» با قدمت بیش از ۱۰۰۰سال معروف است در سال ۱۹۹۳از سوی سازمان آموزشی ، علمی و فرهنگی سازمان ملل متحد به عنوان یکی از میراث طبیعی جهان معرفی شد.

پشه‌های «آئدس» به محمودآباد رسیدند

سرویس خبر: بررسی های دانشگاه علوم پزشکی مازندران و ردگیری پشه آئدس در این استان حضور این حشره در شهرستان محمودآباد را به عنوان چهارمین شهرستان مازندران که پشه آئدس در آن مشاهده شده است.
به گزارش روابط عمومی دانشگاه علوم پزشکی مازندران ، شهرستان محمودآباد به عنوان چهارمین شهرستانی که پشه آئدس در آن مشاهده شده به فهرست شهرستان های حضور پشه آئدس اضافه شده است.
معاون بهداشتی دانشگاه علوم پزشکی مازندران با اشاره به مشاهده پشه آئدس در ۳ شهرستان رامسر ، تنکابن و عباس آباد، اظهار کرد: طبق بررسی های همکاران ما پای پشه آئدس به محمودآباد نیز باز شده است.
رضا صفری عربی افزود: بررسی ها نشان می دهد که تاکنون هیچ کدام از پشه های نمونه گیری شده در ۴ شهرستان رامسر ، تنکابن ، عباس آباد و محمودآباد آلوده به ویروس نبوده است ، ضمن این که خوشبختانه تاکنون هیچ موردی از ابتلا به بیماری تب دانگ در مازندران گزارش نشده است. معاون بهداشتی دانشگاه علوم پزشکی مازندران رعایت توصیه های مربوط به پیشگیری از تکثیر و قرار گرفتن در معرض گزش این حشره را الزامی دانست و گفت : هر چند که تاکنون پشه آلوده در مازندران مشاهده نشد، اما تقاضای ما از همه مردم این است که توصیه ها و هشدارهای داده شده را جدی بگیرند تا شاهد افزایش تعداد این پشه ها و شیوع بیماری تب دانگ در مازندران نباشیم.
صفری عربی با بیان این که پشه آئدس در محیط های مرطوب شرایط زیست مطلوب دارد و امکان تکثیر پیدا می کند، اظهار کرد: با توجه به در پیش بودن فصل پاییز و بارش های پاییزی نگرانی هایی بابت افزایش تعداد این پشه ها در مازندران داریم. بر همین اساس از همه مردم استان می خواهیم در محل سکونت تا حد امکان نکات لازم را برای پیشگیری از افزایش تعداد پشه ها خود رعایت کنند و از حضور در نقاطی که احتمال تجمع پشه ها بپرهیزند.
به گزارش ایرنا، پیش تر این پشه در شهرستان های رامسر ، تنکابن و عباس آباد نیز ردگیری شده بود. نخستین بار ۲۱ تیر امسال از سوی دانشگاه علوم پزشکی مازندران اعلام شد که پشه آئدس در یکی از شهرستان های غربی مازندران مشاهده شده است ، اما موردی از ابتلا به بیماری تب دانگ گزارش نشده است.

رئیس هیات بوکس آذربایجان شرقی به قتل رسید

سرویس حوادث: رئیس هیات بوکس استان آذربایجان شرقی در باغ شخصی خود در رباط کریم استان تهران به قتل رسید.
به گزارش ایرنا، عیسی گل محمدی در باغ شخصی اش در رباط کریم با ضربات متعدد چاقو و شلیک ۱۱ گلوله از سوی ۲ نفر ، به قتل رسید و یکی از فرزندان وی در گفت وگو با ایرنا این خبر را تایید کرد.
سرهنگ تیمور کلانتری فرمانده انتظامی شهرستان رباط کریم در تشریح جزئیات این خبر اظهار داشت : بامداد چهاردهم شهریورماه خبر تیراندازی در باغی در حوالی رباط کریم به پلیس گزارش شد که بلافاصله عوامل انتظامی کلانتری ۱۶ وهن آباد رباط کریم در محل حاضر شدند و به بررسی علت آن پرداختند.
وی تاکیدکرد: در تحقیقات اولیه پلیس مشخص شد در باغی متعلق به یک ورزشکار سرشناس ، ۲ نفر مسلح در جریان جروبحث و درگیری با وی ، او را با سلاح گرم به قتل رسانده و از محل فرار کرده اند.
فرمانده انتظامی شهرستان رباط کریم با اشاره به فراری بودن عاملان قتل تاکید کرد: تیمی از کارآگاهان پلیس آگاهی بررسی این قتل را آغاز کرده و به سرنخ هایی رسیده اند که به محض حصول نتیجه به اطلاع عموم خواهد رسید.

رئیس سازمان انرژی اتمی: برنامه‌های پنهانی و اعلام نشده نداریم

سرویس خبر: رئیس سازمان انرژی اتمی گفت : دشمنان در پرونده هسته ای ما مدعی شدند که ایران برنامه پنهانی و اعلام نشده هسته ای دارد و با این ترفندها از ۲۰ سال گذشته به آژانس انرژی اتمی فشار آورده اند.
به گزارش خبرگزاری تسنیم ، محمد اسلامی در یادواره شهدای گلزار آهو محله محمودآباد استان مازندران به پرونده انرژی هسته ای ایران اشاره کرد و اظهار داشت : بیش از ۲۰ سال است که پرونده هسته ای برای ایران باز شده و استکبار و صهیونیست ها عنوان می کنند که ایران برنامه پنهانی و اعلام نشده هسته ای دارد و با این ترفندها کانون ها می خواهند به آژانس انرژی اتمی فشار بیاورند.
معاون رئیس جمهوری تاکید کرد: آژانس انرژی اتمی براساس ضابطه هر کس به آن خبری مبنی بر فعالیت های هسته ای در هر گوشه ای از جهان بدهد وظیفه بررسی و رسیدگی دارد و چیدمان این مرکز توسط خود نظام سلطه چینش می شود بنابراین از جنسی که که خودشان می خواهند چینش می کنند و در ۲۰ سال گذشته فشار های فراوان به ایران آوردند.
وی با تاکید بر اینکه همه دولت ها در گذشته دست به مذاکره زدند که حاصل آن سند برجام شده است اظهار کرد: در سند برجام ، ایران و گروه ۵+۱ مشارکت داشتند: ایران در برجام پذیرفت ظرفیت اورانیوم غنی شده خود را محدود کند و آن را تحت کنترل و نظارت شدید درآورده است و بنا شد محدودیت ها را در زمان معین تحت نظارت مضاعف آژانس اعمال کند و در مقابل پرونده مفتوح مکان ها و برنامه های ادعایی بسته شود و تحریم هایی تحمیلی بر ایران لغو شود، ایران این سند را امضا کرد و توافقات انجام شد ولی پس از مدتی آمریکا تصمیم گرفت تا از این توافق خارج شود و ترامپ رئیس جمهور آمریکا از این معاهده خارج شد. وی با بیان اینکه ایران به تعهدات خود در برجام عمل کرد ولی ۳ کشور اروپایی و آمریکا پرچمدار مبارزه با برنامه هسته ای ایران شدند، گفت : آژانس انرژی اتمی اعلام کرد هیچ انحرافی در برنامه هسته ای ایران وجود ندارد، ولی با خروج آمریکا از برجام آن را متوقف کردند که این مصادف با جنگ اقتصادی علیه ایران بود.
رئیس سازمان انرژی اتمی با تاکید بر اینکه ترس جدید استکبار ترس از قدرت صنعت هسته ای ایران است ، گفت : آمریکا اعلام کرد که ایران چهلمین سال پیروزی انقلاب را نمی بیند ولی ایران اسلامی به عهد و امضای خود وفادار بود و اقتدار و صلابت کشورمان را شاهدیم.
وی افزود: کشوری که تعهدات خود را در برجام انجام نداده است ، حق ندارد طلبکار شود و باید پاسخگو باشد؛ هم اکنون حرف جدید استکبار و صهیونیست ترس از بمب اتم نیست و ترس از قدرت صنعت هسته ای ایران است که آنها را به واهمه می اندازد، چراکه ایران در حال ساخت نیروگاه های هسته ای است ؛ دانشمندان بومی ما دست به کارهای خارق العاده می زنند و ترس از قدرت صنعتی و اقتصادی ایران را می بینیم.
وی یادآور شد: امروزه در ایران ایده ها به دانش و محصول بدل می شود، هم اکنون در کشورمان فناوری های بزرگ و شاخصی داریم و فناوری های پیشرفته باعث تولید و تأثیر در زندگی مردم سبب کاهش تورم می شود. باید از اقتصاد وابسته به نفت در کشور به اقتصاد دانش بنیان مهاجرت کنیم.
اسلامی با اشاره به فعالیت های برجسته جوانان تحصیل کرده و دانش بنیان تولیدات خاطرنشان کرد: شرکت های دانش بنیان در حال تولید ارزش افزوده هستند.

عوارض ۹۰۰ هزار تومانی برای واحد مسکونی ۴۲ متری!

شهرداری پردیس در حومه شرقی تهران برای عوارض نوسازی و پسماند امسال واحد مسکونی ۴۲ متری من با احتساب انباری ۹۰۰ هزار تومان تعیین کرده که ۷۰ درصد بیشتر از عوارض سال قبل است . آیا عادلانه است که برای این واحد که ۲۰ سال قبل به وسیله تعاونی رزمندگان گلستان ساخته شده است ، آن هم با احتساب جایزه خوش حسابی چنین عوارض سنگینی تعیین و دریافت شود؟ مدیران شهرداری پردیس لابد فراموش کرده اند که اکثریت قریب به اتفاق ساکنان این شهر از اقشار کم درآمد و یا متوسط جامعه هستند که توان پرداخت چنین هزینه هایی را ندارند. از وزارت کشور و سازمان بازرسی کل کشور تقاضا داریم که بر چگونگی تعیین عوارض نوسازی و پسماند از سوی شهرداری ها نظارت کنند.
• از ساکنان شهر پردیس

این گونه حرمت بازنشستگان را نگه می‌دارند؟

شوهرم معلول و ناشنوا و ۲ سال قبل سکته مغزی کرده است و خودم هم با ۶۵ سال سن بیمارم و حدود ۸ میلیون تومان از مستمری ۱۲ میلیون و ۵۰۰ هزار تومانی همسرم که بازنشسته کشوری است ، صرف هزینه های درمان مامی شود که فقط در یک مورد برای «ام.آر.آی» شوهرم ناچار به پرداخت یک میلیون و ۵۰۰ هزار تومان شدیم که در چنین شرایطی هر ماه از مستمری او مبلغی به عنوان بیمه تکمیل درمان کسر می شود، امانه آتیه سازان حافظ و نه بیمه ملت بابت هزینه های درمان پولی به حساب ما واریز نکرده است که باید پرسید آیا این گونه کرامت بازنشستگان و سالمندان را حفظ و به آنان کمک می کنند؟
• خانم هموطن از همدان

آب شرب موسی‌آباد را تصفیه کنند

سال هاست که مردم موسی آباد اسلامشهر نسبت به عدم تصفیه آب شرب منازل خود گلایه مندند و خواهان تصفیه کامل و اصولی آب منطقه خود هستند، اما به نظر می رسد که فقط برای ضدعفونی آب این منطقه اقدام می شود و روند تصفیه آب به اجرا درنمی آید. از شرکت آب و فاضلاب استان تهران انتظار می رود که برای راه اندازی سیستم تصفیه خانه آب منطقه جنوب غرب شهر تهران و به ویژه در منطقه موسی آباد، اقدامات لازم را انجام دهند.
• حبیب محمدقلی ها ـ موسی آباد اسلامشهر

افزایش تعاملات بین‌المللی ضروری است

باتوجه به اینکه جهان به سرعت در حال تغییر و تحول است واغلب کشورها به فناوری های پیشرفته و برتر دسترسی پیدا کرده اند و هر روز شاهد اختراعات و ابداعات جدید هستیم ، ضرورت دارد که افزایش تعاملات بین المللی در تمامی زمینه های علمی ؛ اقتصادی و سیاسی در دستور کار دولت چهاردهم و اعضای کابینه آن قرار گیرد.
• هموطن

به تاکسی‌های اینترنتی سهمیه بنزین تعلق گیرد

از سال گذشته تاکنون سهمیه بنزین تاکسی های اینترنتی «اسنپ» قطع شده است و رانندگان آنها مجبور به استفاده از بنزین به نرخ آزاد هستند که با محدود شدن و کاهش سهمیه آزاد بنزین برای خودروها، کار با تاکسی های اینترنتی به ضرر رانندگان آن ها است. با توجه به اینکه استفاده از خودروهای «اسنپ» برای مسافران با صرفه تر از سایر تاکسی ها است ؛ انتظار می رود که دولت برای رفاه مردم در مورد تخصیص سهمیه بنزین به رانندگان تاکسی های اینترنتی اقدام کند.
• راننده خودرو اینترنتی «اسنپ»

فروشگاه‌های زنجیره‌ای شب‌ها بارهایشان را تخلیه کنند

از ساکنان محله «چاله هرز» هستم که در خیابان دشتستان هفتم، حد فاصل خیابان های پاسداران و شهید ناطق نوری خانه دارم و معتقدم همان گونه که شهرداری تهران رانندگان کامیون های حمل مصالح و نخاله های ساختمانی را ملزم کرده است فقط شب ها فعالیت کنند، باید فروشگاه های زنجیره ای را هم ملزم کند که از تخلیه بارهایشان صبح ها در ترافیک سنگین تهران بپرهیزند و فقط شب ها که خیابان ها خلوت است ، این کار را انجام دهند، چراکه به عنوان نمونه همزمان ۳ دستگاه کامیون در برابر فروشگاه زنجیره ای سپه مشغول تخلیه بارهایشان شده بودند که موجب راهبندان و مشکلاتی برای رهگذران و ساکنان محل شده بود، این کار متاسفانه در دیگر فروشگاه های زنجیره ای مانند رفاه و شهروند هم اجرامی شود.
• خانم شهروند از خیابان پاسداران

وضع اسفناک سرویس بهداشتی بیمارستان طالقانی

سرویس بهداشتی بخش اورژانس بیمارستان آیت الله طالقانی بسیار کثیف و آلوده است و بوی مشمئز کننده آن ، مراجعان را آزار می دهد که ضرورت دارد وزارت بهداشت و درمان در مورد حل این مشکل اقدام کند.
• مهریار نراقی زاده

سایپا سیترون SAIPA CITROËN CO.
آگهی مناقصه عمومی
شرکت سایپا سیتروئن در نظر دارد تامین گوشت مرغ مورد نیاز رستوران مرکزی را از طریق مناقصه عمومی به تامین کنندگان واجد شرایط واگذار نماید.
متقاضیان می توانند جهت دریافت اطلاعات بیشتر به سایت WWW.SAIPA-CITROEN.COM مراجعه نمایند.
نکته: فرآیند ارزیابی متقاضیان ، با توجه به شرایط مورد نظر شرکت سایپا سیتروئن انجام خواهد پذیرفت.
محل دریافت اسناد مناقصه و ارائه پیشنهادات:
کاشان کیلومتر ۱۴ جاده اردستان ، واحد خرید شرکت سایپا سیتروئن ، تلفن : ۵۵۸۱۲۸۲۶-۰۳۱ و ۵۵۸۱۱۸۰۷-۰۳۱
معاونت خرید شرکت سایپا سیتروئن

۱۷ شهریور، روز شهیدان

نگران کاهش جمعیت این موجودات دوست داشتنی باشیم

«محمدعلی بهمنی» در جوار خلیج فارس آرام گرفت

چهارسو
ALL IN ONE

عکس: دانیال شایگان - اکو ایران

چشم‌انداز امیدوارکننده صنعت غذا

آگهی مناقصه عمومی نوبت دوم

شرکت سیمان ساوه (سهامی عام) در نظر دارد سه تیپ دیافراگم آسیاب سیمان (مطابق مشخصات فنی پیوست) مورد نیاز کارخانه سیمان خاکستری ساوه خود را از طریق مناقصه عمومی خریداری نماید.
از متقاضیان واجد شرایط دعوت بعمل می آید تا ضمن مراجعه به دبیرخانه کارخانه سیمان خاکستری ساوه و با دریافت اسناد مناقصه از طریق سایت شرکت (www.savehcement.com)، حداکثر تا پایان وقت اداری روز دوشنبه مورخ ۱۴۰۳/۰۶/۲۶ اقدام به ارائه و تحویل پیشنهاد خود در پاکت دربسته به همراه نمونه، به نشانی: تهران - خیابان شهید مطهری خیابان میرعماد - خیابان ۱۴ - پلاک ۱۶ - طبقه سوم خدمت سرکار خانم برهانی (نماینده حراست) نمایند.
(جهت پاسخگویی وهماهنگی لازم با شماره تماس داخلی ۰۸۶۴۵۲۲۱۴۰۴ تماس حاصل فرمایید.)

شرکت سیمان ساوه (سهامی عام)

آگهی شناسایی شرکتهای تامین کننده
«تامین وراه اندازی یکدستگاه خودروی پلتفرم آتش نشانی ۶۰ متری»

شرکت پتروشیمی گچساران در نظر دارد جهت شناسایی تامین کنندگان ذیصلاح **«تامین و راه اندازی یکدستگاه خودروی پلتفرم آتش نشانی ۶۰ متری»** نسبت به شناسایی شرکتهای واجد صلاحیت اقدام نماید. لذا کلیه متقاضیان حقوقی و واجد شرایط (طبق اسناد ارزیابی کیفی) می توانند از تاریخ ۱۴۰۳/۰۶/۱۷ جهت دریافت اسناد ارزیابی به آدرس www.gpetroc.ir بخش اطلاعات مناقصات مراجعه نمایند.

شرکت پتروشیمی گچساران

آگهی شناسایی شرکتهای تامین کننده
«تامین وراه اندازی دو دستگاه ربات آتش نشانی»

شرکت پتروشیمی گچساران در نظر دارد جهت شناسایی تامین کنندگان ذیصلاح **«تامین و راه اندازی دو دستگاه ربات آتش نشانی»** نسبت به شناسایی شرکتهای واجد صلاحیت اقدام نماید. لذا کلیه متقاضیان حقوقی و واجد شرایط (طبق اسناد ارزیابی کیفی) می توانند از تاریخ ۱۴۰۳/۰۶/۱۷ جهت دریافت اسناد ارزیابی به آدرس www.gpetroc.ir بخش اطلاعات مناقصات مراجعه نمایند.

شرکت پتروشیمی گچساران

آگهی مناقصه عمومی نوبت دوم

شرکت سیمان ساوه (سهامی عام) در نظر دارد سه تیپ زره آسیاب سیمان کارخانه سیمان خاکستری ساوه خود را از طریق مناقصه عمومی خریداری نماید.
از متقاضیان واجد شرایط دعوت بعمل می آید تا ضمن مراجعه به دبیرخانه کارخانه سیمان خاکستری ساوه و با دریافت اسناد مناقصه از طریق سایت شرکت (www.savehcement.com)، حداکثر تا پایان وقت اداری روز دوشنبه مورخ ۱۴۰۳/۰۶/۲۶ اقدام به ارائه و تحویل پیشنهاد خود در پاکت دربسته به نشانی: تهران - خیابان شهید مطهری خیابان میرعماد - خیابان ۱۴ - پلاک ۱۶ - طبقه سوم خدمت سرکار خانم برهانی (نماینده حراست) نمایند.
(جهت پاسخگویی وهماهنگی لازم با شماره تماس داخلی ۰۸۶۴۵۲۲۱۴۰۴ تماس حاصل فرمایید.)

شرکت سیمان ساوه (سهامی عام)

آگهی مناقصه عمومی (نوبت دوم)

شرکت نفت ایرانول در نظر دارد **۲ عدد جرثقیل سقفی مورد نیاز** خود را از طریق برگزاری مناقصه عمومی از تولید کنندگان و تامین کنندگان واجد شرایط تامین نماید، لذا از کلیه علاقمندان دعوت می گردد جهت دریافت اسناد و مدارک تا ۱۰ روز کاری پس از درج آگهی از ساعت ۸ الی ۱۲ به نشانی زیر مراجعه نمایند.
جاده قدیم قم - سه راه پالایشگاه نفت تهران - انتهای بلوار سمت راست شرکت نفت ایرانول واحد بازرگانی داخلی درب پرسنلی

آگهی مناقصه عمومی (نوبت دوم)

شرکت نفت ایرانول در نظر دارد **۴ عدد شاتون کمپرسور آمونیاک مورد نیاز** خود را از طریق برگزاری مناقصه عمومی از تولید کنندگان و تامین کنندگان واجد شرایط تامین نماید لذا از کلیه علاقمندان دعوت می گردد جهت دریافت اسناد و مدارک تا ۱۰ روز کاری پس از درج آگهی از ساعت ۸ الی ۱۲ به نشانی زیر مراجعه نمایند.
جاده قدیم قم - سه راه پالایشگاه نفت تهران - انتهای بلوار سمت راست - درب پرسنلی شرکت نفت ایرانول واحد بازرگانی داخلی

نوبت دوم

وزارت تعاون، کار و رفاه اجتماعی
صندوق بازنشستگی کشوری

آگهی مناقصه عمومی یک مرحله ای

صندوق بازنشستگی کشوری در نظر دارد مدیریت (راهبردی) ۲۷۵ نفر نیروهای مورد نیاز بخش های مختلف اداری وپشتیبانی خود در سراسر کشور را به مدت یک سال از تاریخ ۱۴۰۳/۰۷/۰۱ لغایت ۱۴۰۴/۰۶/۳۱ مطابق اسناد مناقصه به شرکت صلاحیت دار قالب قرارداد واگذار نماید. از متقاضیان دعوت می شود برای دریافت اسناد مناقصه از ساعت ۰۰:۰۶ لغایت ۰۰:۱۳ روز یکشنبه مورخ ۱۴۰۳/۰۶/۱۱ (نوبت اول چاپ آگهی در روزنامه ایران تاریخ ۱۴۰۳/۰۶/۱۱) تا ساعت ۰۰:۱۳ روز یکشنبه مورخ ۱۴۰۳/۰۶/۱۸ با در دست داشتن معرفی نامه معتبر از شرکت به نشانی تهران، خیابان دکتر فاطمی، نبش میدان جهاد شماره ۶۱ طبقه دوم اداره کل منابع انسانی و پشتیبانی (تلفن ۸۳۵۱۲۱۳۱-۰۲۱) مراجعه نمایند. **مهلت تحویل پیشنهاد:** حداکثر تا ساعت ۰۰:۱۳ روز چهارشنبه مورخ ۱۴۰۳/۰۶/۲۸ به نشانی: تهران، خیابان دکتر فاطمی، نبش میدان جهاد شماره ۶۱ طبقه چهارم دبیرخانه محرمانه دفتر مرکزی حراست می باشد. **جلسه گشایش پاکت های پیشنهاد** راس ساعت ۰۰:۱۰ روز یکشنبه مورخ ۱۴۰۳/۰۷/۰۱ در سالن جلسات صندوق واقع در نشانی فوق برگزار خواهد شد. **مبلغ تضمین شرکت در فرآیند ارجاع کار** مطابق باآیین نامه تضمین معاملات دولتی به مبلغ ۵۱،۵۰۰،۰۰۰،۰۰۰ ریال (پنجاه ویک میلیارد و پانصد میلیون ریال) می باشد که شرکت کنندگان می بایست این مبلغ را **به صورت سند واریزی** در وجه حساب جاری سپهر به شماره ۰۱۰۰۱۶۶۳۱۲۰۰۹ نزد بانک صادرات ایران و **یا ضمانت نامه بانکی** از بانک های دارای مجوز از بانک مرکزی جمهوری اسلامی به نام صندوق بازنشستگی کشوری با اعتبار حداقل سه ماهه بدون قید و شرط و قابل تمدید از طرف صندوق ارائه نماید. ضمناً به استناد بند (ت) ماده ۱۹ آیین نامه معاملاتی صندوق، کمیسیون معاملات الزامی به دعوت از شرکت کنندگان در جلسه کمیسیون گشایش پاکت ها ندارد. **تمامی اسناد مناقصه مذکور در پایگاه ملی مناقصات کشور به نشانی http://iets.mporg.ir و همچنین لینک متن آگهی مناقصه در سایت صندوق بازنشستگی کشوری به نشانی: www cspf.ir قابل دریافت می باشد. صندوق حق دارد در چارچوب آیین نامه معاملات خود و قوانین عمومی کشور، هر یک از پیشنهادها را قبول و یا رد کرده و یا فرآیند مناقصه را لغو نماید و تمام پیشنهادها را در هر زمان، پیش از ابلاغ نامه پذیرش، رد کند و از این بابت، هیچ مسئولیت و تعهدی را در برابر شرکت کنندگان، نخواهد داشت. در صورت لغو مناقصه، صندوق بی درنگ شرکت کنندگان را از تصمیم خود مطلع می سازد. کلیه هزینه های چاپ آگهی به عهده برنده می باشد، سایر شرایط در اسناد مناقصه به تفصیل ذکر شده است.**

اداره کل روابط عمومی و امور بین الملل صندوق بازنشستگی کشوری

جدول *

۲۵۱۴۵

غلامحسین باغبان
طراح جدول

افقی:
۱- از خودگذشتگی - بزرگ زورخانه
۲- حکیم - درختکاری شده
۳- رود اروپایی - بجاآوردن پیمان - مادر عرب - درختی که چوب آن ارزش صنعتی دارد
۴- مرکز کشور مالت - نور - طبق مسین
۵- ماء الشعیر - کمک کننده و یاور - مدنی
۶- هر اداره ستاد ارتش - سنگدل - خط کش رسم - بله انگلیسی
۷- بله روسی - قلعه حکومتی - داد و ستد
۸- واحد اندازه گیری زاویه - وحشت آور
۹- جریانات پیوسته - سگ به انگلیسی - کلمه شگفتی
۱۰- گشاده - همه - رتبه ها - خاکسپاری
۱۱- نوعی زردآلو - زمانه و روزگار - صحرا
۱۲- داروی بیهوشی - خواندن چیزی معمولا با صدای بلند - نوعی خودرو باربر کوچک
۱۳- نظم و سامان دادن - پیشوند نفی - نصف - ساز چوپان
۱۴- قلابی - از پهنه های آبی
۱۵- پایتخت سوئد - نوعی کتلت

عمودی:
۱- بازیکن خط حمله - جزیره ای در اندونزی
۲- باچنین دشمنی باید خصمانه رفتار کرد - حیوان صحرانورد
۳- کلام تنفر - گل ولای ته حوض - حرص - درجه و مقام
۴- از شهرهای بزرگ ژاپن - قاتل - لاستیک اضافی
۵- اولین حرف یونانی - مجموعه تلویزیونی - جهت نماز گزاردن
۶- صدای بلند و واضح - معدن - محل ورود - پهلوان
۷- ضمیر خارجی - باقیمانده توانایی - آورد گاه امام علی (ع) و خوارج
۸- بیماری باقلای تازه - یک دسته سرباز (روسی)
۹- بدرقه کردن - پول تایلند - باران اندک
۱۰- مرکز فراری - یکی از دوجنس - گندم کوبیده - جد
۱۱- آوازی در دستگاه شور - خزنده آبی بزرگ و خطرناک - پیغام
۱۲- جستجو نکن - لوله پلاستیکی - غذای حیاتی در کره جنوبی
۱۳- کامل و یکپارچه - علامت جمع - وسیله نخ ریسی - دانه خوشبو
۱۴- ادویه محبوب هندی ها - اهل کوفه
۱۵- واقع گرا - بازیگر سینما

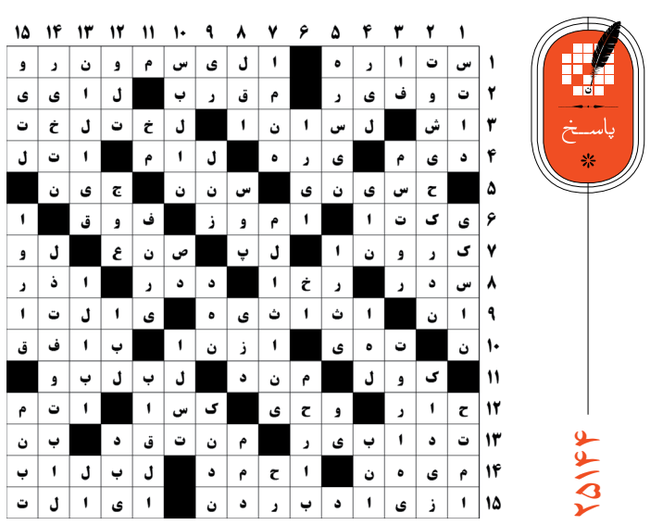

پاسخ *

۲۵۱۴۴

	۱	۲	۳	۴	۵	۶	۷	۸	۹	۱۰	۱۱	۱۲	۱۳	۱۴	۱۵
۱	س	ت	ا	ر	ه	■	ا	ل	ی	س	م	و	ن	ر	و
۲	ت	و	ف	ی	ر	■	م	ق	ر	ب	■	ل	ا	ی	ی
۳	ا	ش	■	ل	س	ا	ن	ا	■	ل	خ	ت	ل	خ	ت
۴	د	ی	م	■	ی	ر	ه	■	ل	ا	م	■	ا	ت	ل
۵	■	ح	س	ی	ن	ی	■	س	ن	ن	■	ج	ی	ن	■
۶	ی	ک	ت	ا	■	ا	م	و	ز	■	ف	و	ق	■	ا
۷	ک	ر	و	ن	ا	■	ل	پ	■	ص	ن	ع	■	ل	و
۸	س	د	ر	■	ر	خ	ا	■	د	د	ر	■	ا	ذ	ر
۹	ا	ن	■	ا	ث	ا	ث	ی	ه	■	ی	ا	ل	ت	ا
۱۰	ن	■	ت	ه	ی	■	ا	ز	ن	ا	■	ب	ا	ف	ق
۱۱	■	ک	و	ل	■	م	ن	د	■	ل	ب	ل	ب	و	■
۱۲	ح	ا	ر	■	و	ح	ی	■	ک	س	ا	■	ا	ت	م
۱۳	ت	د	ا	ب	ی	ر	■	م	ن	ت	ق	د	■	ب	ن
۱۴	م	ی	ه	ن	■	ا	ح	م	د	■	ل	ب	ل	ا	ب
۱۵	ا	ز	ی	ا	د	ب	ر	د	ن	■	ا	ی	ا	ل	ت

اطلاعات ۱۳۰۵ Ettelaat Newspaper
شنبه ۱۷ شهریور ۱۴۰۳ ۳ ربیع الاول ۱۴۴۶
۷ سپتامبر ۲۰۲۴ سال نودونهم * شماره ۲۸۷۵۵
ettelaat.com ettelaatonline

احادیث اخلاقی

آیت‌الله‌العظمی حسین مظاهری

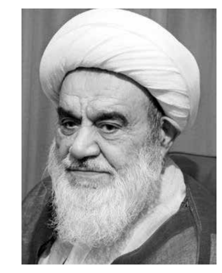

از امام صادق(ع) نقل شده است: «**إنّ أبغض خلق الله عبدٌ اتقی الناسُ لسانه:** مبغوض ترین افراد، کسی است که مردم از زبانش بترسند.» در روایت دیگر فرمود: «**من خاف الناسُ لسانهُ، فهو فی النّار:** هر کس مردم از زبانش بترسند، در آتش است!» زبان آفات زیادی دارد. اگر سخنی از نظر عرف و در جامعه، بد است، چه در رو و چه در غیاب نباید گفته شود. کسی هم حق ندارد بگوید من راضی ام پشت سرم غیبت کنند. روزی یک نفر به مرحوم آیت‌الله فیاض گفت: «من راضی هستم که مردم پشت سرم غیبت کنند.» آقای فیاض گفتند: «مگر می شود انسان به گناه دیگران رضایت دهد؟ اگر غیبت دیگران را که حق الناس است ببخشی، حرف دیگری است؛ اما اجازهٔ غیبت مگر می شود؟»

در تُحف العقول از امام حسین(ع) نقل شده است: «**الغیبةُ إدامُ کلاب النار:** غیبت خورش سگان جهنم است.» مرحوم امام می فرمود: آدمی که غیبت روی غیبت کند، کم کم سیرت و هویتش مثل سگ می شود. در صورت آدم است، اما سیرتش درنده است و اگر این هویت و سیرت را تغییر ندهد و از بین نبرد، در روز قیامت که «**یوم تُبلی السّرائر**» است، یعنی «رازها فاش می شود» (طارق، ۹)، هویت واقعی او دیده می شود. قرآن می فرماید: «**کُل انسان ألزمناهُ طائرهُ فی عُنُقه:** کارنامه هر انسانی را به گردنش بسته ایم؛ **ونُخرجُ لهُ یوم القیامة کتاباً یلقاهُ منشورا:** روز رستاخیز برای او نامه ای که آن را گشاده می بیند، بیرون می آوریم» (اسراء، ۱۳). او را به جهنم می برند و آنجا غذایش چیست؟ آن غیبت ها که کرده! قرآن می فرماید: غیبت، گوشت مرده است: «**لا یغتب بعضُکُم بعضاً:** برخی از شما غیبت برخی دیگر را نکند. **أیُحبّ أحدُکُم أن یأکُل لحم أخیه میتاً:** آیا کسی از شما دوست دارد که گوشت برادر مرده اش را بخورد؟ **فکرهتُموه:** از آن را خوش ندارید» (حجرات، ۱۲). آن گوشت ها را به او می دهند، از این جهت، غیبت، خورش سگان جهنم است. با این حال، متأسفانه غیبت فراوان است. در خانه ها بین اعضای خانواده و در جامعه. حتی کار رسیده به جایی که در کلاس درس حوزه یا دانشگاه، بعضی درس را رها می کنند و غیبت می کنند. البته بیشترش هم تهمت است که گناه بزرگ تری است.

بی ارزشی و ناپایداری دنیا

امیرالمؤمنین(ع) در خطبه ای، پس از هشدار نسبت به فتنه و فریب دنیا، آن را سرایی زودگذر و ناپایدار می خواند: «**فإنّها عند ذوی العُقول کفئ الظل بینا تراهُ سابغاً حتی قلص و زائداً حتی نقص**» (نهج البلاغه، خطبه ۶۳): دنیا در نظر خردمندان مانند سایهٔ در حال برگشت است، بدین گونه که وقتی آن را در حال گسترش می بینی، جمع می شود و وقتی که رو به افزایش می نگری، رو به کاهش می رود؛ یعنی دنیا نظیر سایهٔ زوال پذیر است. سایه چقدر ارزش و اهمیت دارد؟ دنیا و آنچه در آن است، نزد افراد عاقل به اندازهٔ سایه می ارزد؛ آن هم سایه ای که در حال جمع شدن و کوتاه شدن است. به قول خاقانی: «هیچ» اگر سایه پذیرد، منم آن سایهٔ هیچ!

امیرالمؤمنین(ع) در جای دیگر فرمود: «**والله لدُنیاکُم هذه أهونُ فی عینی من عراق خنزیر فی ید مجذوم**» (همان، حکمت ۲۳۶): به خدا قسم، این دنیای شما نزد من از استخوان خوک که در دست بیمار جذامی باشد، پست تر است! همچنین فرمود: «**دُنیاکُم هذه أزهد عندی من عفطه عنز**» (همان، خطبه ۳): دنیای شما نزد من، از آب بینی بز کم ارزش تر است! باید توجه شود که این هشدارها و این تشبیه های حیرت انگیز مربوط به دنیای حرام نیست، بلکه آن حضرت دنیا به معنای عام و به عبارتی، دنیای حلال را در نظر دارند؛ وگرنه دنیای حرام که جهنم است و عقاب های سختی در دنیا و در آخرت خواهد داشت.

ابن عباس می گوید برای جنگ جمل در راه بصره بودیم، خدمت امام رفتم که داشت کفش خود را پینه می زد. مرا که دید، فرمود: «بهای این کفش چقدر است؟» گفتم: «چیزی نمی ارزد.» فرمود: «**والله لهی أحبّ الیّ من إمرتکُم إلا أن أُقیم حقاً أو أدفع باطلًا**» (همان، خطبه ۳۳): به خدا همین کفش بی ارزش نزد من از حکومت بر شما محبوب تر است، مگر اینکه حقی را با آن به پا دارم، یا باطلی را دفع نمایم. حکومت امیرالمؤمنین(ع) مصداق دنیای حرام نیست که آن حضرت به خاطر حرمتش، چنین تشبیهی به کار ببرند و آن را بی ارزش بخوانند، بلکه وسیله ای برای تبلیغ رسالت پیامبر اکرم(ص) و ادای وظیفه است؛ با این حال نزد ایشان هیچ ارزشی ندارد، مگر آنکه منجر به احقاق حقوق مردم گردد. با این وصف، حب ریاست و دل سپردن به آن و تشکیل حکومت همراه با ظلم و ستم، نزد او چه ارزشی خواهد داشت؟

نگرش حضرت به دنیا و بی ارزش و ناپایدار دانستن آن از کجا سرچشمه می گیرد؟ سببش معلوم است، اگر کسی بتواند از «انقطاع عن الناس» بگذرد و به «انقطاع الی الله» برسد، چنین نگرشی پیدا خواهد کرد. «انقطاع عن الناس» یعنی اینکه انسان از هر موجودی غیر از خدا، ببرّد و «انقطاع الی الله» به این معناست که به خدا وصل شود. بریدن از همه چیز، حتی از خود و وصل شدن به خدا در همه چیز را کمال انقطاع می گویند. در مناجات شعبانیه می خوانیم: «**إلهی، هب لی کمال الانقطاع الیک...**» انقطاع از تعلقات و وابستگی ها به غیر، حجاب ها را می دَرد و چشم دل را باز می کند. به این حالت «تبتُّل» می گویند. خدا در سورهٔ مزمل به پیامبر(ص) می فرماید: «**وتَبتّل الیه تبتیلا:** تنها به او بپرداز» (مزمل، ۸)؛ یعنی باید تمام توجه به خدا باشد، هیچ کس دیگری در نظر نباشد، هیچ تعلقی در دل نباشد، جز خدا.

اگر کسی بتواند توجه خود را از غیر قطع کند و تمام توجهش به خدا باشد و هیچ چیزی به جز او، در دلش راه نیابد، دنیا و آنچه در دنیاست، در نظرش «**کفئ الظل**» می شود، سایهٔ ناپایدار. چنین کسی اساساً توجه به دنیا ندارد تا بخواهد ارزشی برایش قائل گردد. معنای زهد همین است. برخی فکر می کنند زهد به معنای گریز از دنیا و بد دانستن آن است، در حالی که برخی علمای اخلاق معتقدند همین ناخوش داشتن دنیا هم نوعی توجه به دنیاست و با معنای اصلی زهد در تعارض است. زهد یعنی بی توجهی و بی اعتنایی به دنیا و بی ارزش دانستن آن. از نظر زاهد، برخوردار بودن و نبودن از دنیا، مساوی است؛ اگر دنیا را به دست آورد، از آن خوشحال نخواهد شد و اگر آن را از دست بدهد، ناراحت نمی شود و غصه نمی خورد. قرآن کریم می فرماید: «**لکیلا تأسوا عَلی ما فاتکُم ولا تفرحوا بما آتاکُم:** تا بر آنچه از دست شما رفته، اندوهگین نشوید و به [سبب] آنچه به شما داده است، شادمانی نکنید» (حدید، ۲۳).

پیامبر اکرم(ص) فرمود: «**لا یُبالی من أکل الدنیا**»؛ برای زاهد، تفاوتی ندارد که دنیا نصیب چه کسی شود. اگر انسان به این گونه مقام ها برسد، بالاترین لذت معنوی را می برد. یک لحظه به سر بردن در چنین حالاتی به تمام دنیا و آنچه در دنیاست، می ارزد. پیامبر(ص) فرمود: «**الرکعتان فی جوف اللیل، احبّ الیّ من الدّنیا و مافیها:** دو رکعت نماز در دل شب، از دنیا و آنچه در آن است، برای من با ارزش تر است.» چرا دو رکعت نماز چنین ارزشی دارد؟ و این چگونه نمازی است؟ نمازی است که در آن انسان وقتی حمد و سوره می خواند، می یابد که خدا دارد با او حرف می زند، تمام توجه او به خداست و در هنگام گفتن ذکرها و دعاها، درمی یابد او با خدا حرف می زند و خدا به او توجه دارد. یک لحظه از این نماز، بیش از دنیا و آنچه در آن است، ارزش دارد.

مشهور است که حضرت عیسی(ع) مادرش حضرت مریم(س) را زنده کرد و پرسید: «آیا می خواهید به دنیا برگردید؟» گفت: «بله، برای اینکه در روزهای بسیار گرم روزه بگیرم و در شبهای بسیار سرد وضو بگیرم و نماز بخوانم.» حضرت مریم به مقام والایی رسیده بود و در عالم برزخ، در یکی از باغهای بهشتی به سر می برد. در روایت می خوانیم: قبر انسان باغی از باغهای بهشت یا گودالی از گودال های جهنم است: «**إنّ القبر روضةٌ من ریاض الجنه، أو حُفرةٌ من حُفر النّیران**». پس جایگاه حضرت مریم(س) بعد از وفات، دست کم یک باغ بهشتی است. با این حال، می خواهد به دنیا برگردد تا روزه بگیرد و نماز شب بخواند؛ یعنی لذتش برای او از لذت آن باغ بهشتی هم بالاتر است. چرا؟ برای اینکه اگر انسان خدا را بیابد، نه بداند، بیابد که خدا دارد با او حرف می زند، خدایی که منبع همهٔ قدرت هاست و همهٔ قدرت ها از او سرچشمه می گیرد، خدایی که منبع علم است و همهٔ علوم از او سرچشمه می گیرد، خدایی که منبع همهٔ فضایل و کمالات است، چنین خدایی رفیق اوست و دارد با او حرف می زند و دل او عرش خداست؛ دیگر یک لحظه از این حالت را به دنیا و آنچه در دنیاست، نمی دهد.

---

۱۷ شهریور، روز شهیدان

قتل عام مردم تهران در ۱۷ شهریور، در میدان ژاله (شهدا)، یکی از نقاط عطف تاریخ انقلاب اسلامی به شمار می آید. واقعه خونین ۱۷ شهریور نقطه پایانی بود بر حیات رژیم پهلوی که بیش از چند ماهی پس از آن حادثه دوام نیاورد. در این مقاله به صورت مختصر، به مقدمات و پیش زمینه های این قیام، چرایی و چگونگی این رخداد ازنگاه مرحوم امام، بازتاب ها و نتایج آن اشاره می شود.

مقاله

آفاطمه هوجان علی آبادی
پژوهشگر

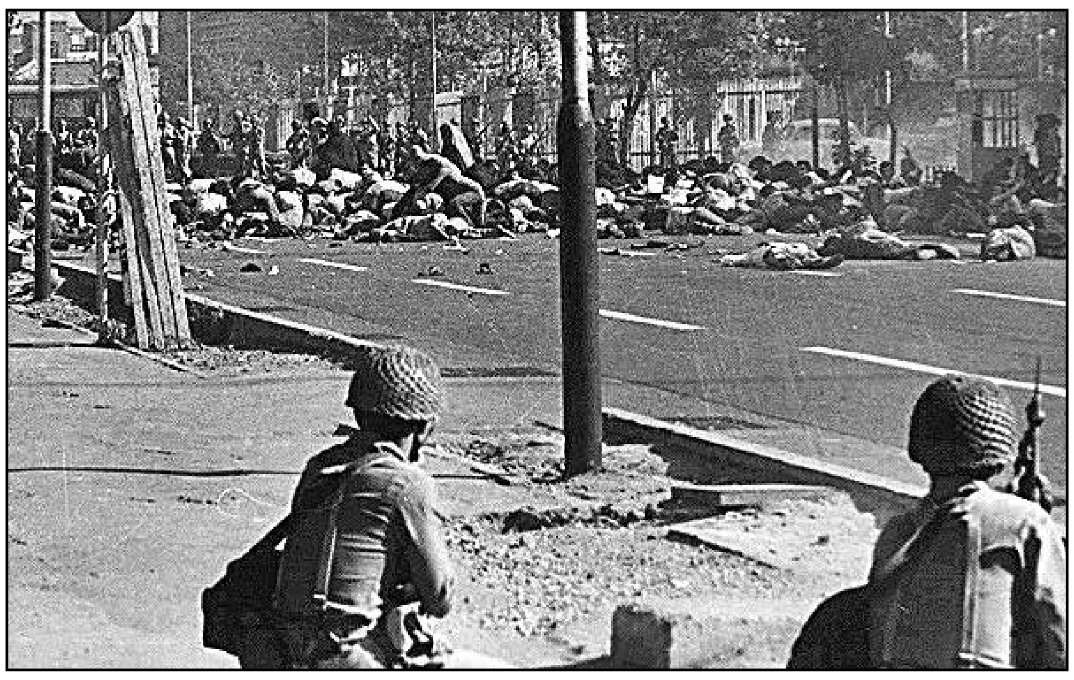

مقاله تاریخی

تابستان سال ۱۳۵۷، دوران پرالتهاب و پرجنب و جوشی برای مـردم انقلابی ایران به شمار می آمد و اوج اعتراضاتشان در شهریور همان سال اتفاق افتاد. شهریور ۵۷ مصادف با ماه مبارک رمضان بود. همین امر سبب شد مجامع و تشکل های مردمی در مساجد، سازماندهی گسترده ای پیدا کند که با هدف استقرار حکومت اسلامی فعال بودند. اولین جرقه این اقدامات در ۱۳ شهریور که مصادف با عید فطر بود، زده شد. تظاهرات آن روز در واقع مبدأ پیروزی انقلاب به شمار می آید که در پی آن قیام ۱۶ و ۱۷ شهریور شکل گرفت. تظاهرات وسیع عید فطر، قدرت اسلام، روحانیت و مردم ایران را بیش از پیش نمایان ساخت.

حادثه ۱۳ شهریور در دوران نخست وزیری جمشید آموزگار روی داد و شاه برای حل این بحران، به دنبال شخصی بود که ظاهراً مذهبی باشد. این چنین بود که جعفر شریف امامی از مجلس رأی اعتماد گرفت. او به محض روی کار آمدن، با طرح «دولت آشتی ملی»، چندین کار انجام داد که خود را موافق اسلام جلوه دهد. تغییر تاریخ شاهنشاهی به هجری شمسی، برچیدن مراکز فساد و کازینوها و... از جمله اینها بود؛ اما این موارد ملت را فریب نداد و روز ۱۶ شهریور، بار دیگر دست به تظاهرات عمومی زدند که از قیطریه شروع و به میدان آزادی ختم می شد. مردم در تظاهرات این روز، شعار «استقلال، آزادی، جمهوری اسلامی» سر دادند و برای فردا یعنی ۱۷ شهریور، قرار ادامه تظاهراتی دیگر را در ساعت ۸ صبح میدان ژاله فریاد می کردند.

حکومت نظامی

به دنبال این ناآرامی ها، چاره رژیم برای حل بحران، اعلام حکومت نظامی بود که با حمایت کارتر (رئیس جمهور وقت آمریکا)، همراه بود و در تهران و یازده شهر دیگر به اجرا درآمد. این تصمیم زمانی از رادیو ابلاغ شد که مردم اطلاع مناسبی از آن نیافتند. صبح ۱۷ شهریور مردم در میدان ژاله تجمع نمودند. تعداد تظاهرکنندگان به حدی بود که خیابان های اطراف را هم فراگرفت. دیری نپایید که نظامیان از همه جهات و حتی پشت بامهای اطراف، آنان را محاصره کردند. مردم بی اعتنا به تذکر نظامیان، به تظاهرات خود ادامه دادند تا اینکه از هر سو آنها را به گلوله بستند و عده زیادی شهید و مجروح شدند.

مردم و خبرنگاران خارجی این روز را «جمعه خونین» یا «جمعه سیاه» نامیدند و میدان ژاله «میدان شهدا» نام گرفت. قبح فاجعه به حدی بود که هر کس گناه این عمل را به گردن کسی دیگری می انداخت. تصور می شد این حادثه می تواند عامل توقف انقلاب شود؛ ولی مردم نه تنها عقب نشینی نکردند، بلکه صفوف خود را مستحکم تر نمودند. ۱۷ شهریور واکنش بسیاری در پی داشت که به سرعت طومار نظام شاهی را درهم پیچید.

یوم الله ۱۷ شهریور

امام خمینی(ره) حادثه ۱۷ شهریور را در شمار «ایام الله» نامید و همواره توصیه می کرد که یـادآور عظمت این واقعه و متذکر جانفشانی های ملت ایران در این روز باشند: «۱۷شهریور **مِن ایام الله** است، باید متذکر باشید. باید یادآوری کنید این ایام الله را. چنانچه کردید؛ از یاد نباید برود این ایام الله؛ برای اینکه این ایام اند که آدم سازند. این ایام است که جوان های ما را از عشرتکده ها بیرون می آورَد، به میدان جنگ می بَرد. این ایام الهی است که ملت ما را بیدار می کند، و بیدار کرد. امر می کند: **ذَکِّرهُم بِایّامِ الله**. ایام الله را در ذکر مردم وارد کن.» (صحیفه امام؛ ج۹، ص۴۶۶؛ ج ۱۳، ص ۱۸۷).

حکومت نظامی تنها بهانه برای کشتار مردم به حساب می آمد. حضرت امام حکومت نظامی را جرم می دانست و دستوردهندهٔ آن را مجرم تلقی می کند: «بار دیگر شاه با دستور حکومت نظامی در تهران و سایر شهرستان های بزرگ ایران، ثابت کرد که پایگاهی در میان ملت ندارد. اعلام حکومت نظامی در محیطی آرام ـ به اقرار رادیو و مطبوعات ایران که راهپیمایی با کمال آرامش در آن انجام می گرفت ـ نه تنها قانونی نیست، بلکه جرم است و دستوردهنده آن مجرم. شاه برای به رگبار بستن مردم بی دفاع و مظلوم هیچ بهانه ای را بهتر از حکومت نظامی ندید...» (همان، ج ۳، ص۴۵۹)

بعد این حادثه، حضرت امام با خطاب قرار دادن علمای بزرگ و سیاسیون به آنها اعلام نمودند که از هیچ قدرتی نهراسند و با اعتماد و روحیه مضاعف به متشکل تر کردن صفوف مبارزات بپردازند و در بخش دیگری از پیام خود تأکید کرد: «...روزهای اخیر، تهران و سایر شهرستان های مهم ایران برای اظهار مظلومیت و مخالفت با مجرمی که ۳۵ سال بر مقدرات آنان سلطه دارد و جنایات و خیانت های او در کشور و مخالفت های او با قانون اساسی واضح است، شاهد راهپیمایی های آرام بود. اظهار مخالفت با مجرمی که تمام هستی ملت را به باد داده است، از طرف کسانی بود که در حد عالی شعور سیاسی و دینی بودند؛ به طوری که حاضر شدند ارتش را گلباران کنند؛ ولی «دولت آشتی ملی»، آنان را به عنوان شعار برخلاف قانون اساسی، محکوم نمود و حال آنکه شعار آنان بر ضد قانون اساسی شکن، یعنی شاه بود. شعار بر ضد رژیم تحمیلی غیر قانونی بود، اظهار مظلومیت بود؛ ولی واقعیت این است که شاه می خواهد انتقام خود را از ملت بی دفاع بگیرد و با صحنه سازی های مبتذل، ملت بی دفاع را به مسلسل ببندد و نفسها را به خیال باطل خودش در سینه خفه گرداند؛ ولی دیگر دیر شده است و ملت مظلوم و بیدار ایران آگاه گردیده اند.

من هنوز اطلاع دقیقی از کشتگان و مجروحان در سراسر ایران ندارم؛ ولی خبرگزاری ها تعداد کشتگان را به صدها نفر گزارش داده اند... اکنون بر ملت شجاع ایران است که به هر ترتیبی که ممکن است، به مجروحین بی شمار خود، خون، دوا و غذا برساند و از هر گونه کمک مالی دریغ ننماید......» (صحیفه امام، ج ۳، ص۴۶۵).

بازتاب قیام ۱۷ شهریور

با قتل عام مردم در جمعه سیاه، این واقعه سرآمد اخبار و اطلاعات به شمار آمد، به طوری که بازتابش جهانی شد. به دنبال این حادثه، موج اعتراضات و موضع گیری ها در داخل و خارج ایران به پا خاست. این حادثه سبب شد که احزاب و گروه های داخلی و خارجی در فضای نسبتاً باز سیاسی، به فعالیت خود ادامه دهند و با انتشار اعلامیه، کشتار مردم را مورد نکوهش قرار دهند و رژیم پهلوی را محکوم سازند. انعکاس عمق فاجعه هفده شهریور به خارج از مرزهای ایران، جذب نیروهای انقلابی و متدینی را در بر داشت که دژ مخالفان را مستحکم تر می نمود و همین هواداران انقلابی خارج از ایران، به پرتوافکنی انقلاب ایران در سایر کشورها می پرداختند.

علما و مراجع نیز ضمن اظهار تأسف و تأثر، با صادر نمودن پیام ها و اعلامیه هایی، رژیم را غیر قانونی و حرکت وحشیانه آنها را مورد سرزنش قرار دادند و مردم را دعوت به عزای عمومی می نمودند. حضرت امام در پیام مربوط به جمعه سیاه، ضمن ابراز همدردی و تسلیت به خانواده های داغدار بر لزوم ادامه مبارزه تأکید نمود و ندای پیروزی حق علیه باطل را سر داد. ایشان همه شهدا را همانند فرزند خویش (آیت‌الله شهید سیدمصطفی) دانستند:

«وقتی شما را ای فرزندان عزیز اسلام، خداوند متعال تسلیت می دهد، آیا باز هم محتاج به تسلیت اید؟ خداوند عزوجل می فرماید: «بشارت بده صبرکنندگان را؛ کسانی که هر مصیبتی می بینند، به حساب خدا تحمل می کنند و می گویند ما همه برای خدا خلق شده ایم، برای خدا زندگی می کنیم، و وقتی بمیریم از بین نمی رویم، بلکه به سوی خدای مهربان برمی گردیم. صلوات و رحمت خدا بر ایشان!» اینها هستند که به آرزوی انسانی رسیده اند. مع ذلک من به نیابت حضرت ولی عصر امام زمان، به همه مسلمانان جهان مصیبت چهارم شوال سال ۹۸ق (۱۷ شهریور) را خاصه به خانواده های داغدار تسلیت می گویم، و در عین حال تبریک [نیز می گویم].

خدا شاهد است مصطفای من تنها آن نبود که سالش نزدیک است، بلکه همه به خاک و خون کشیده های حادثه شوال، مصطفاهای من بوده اند. من این استقامت را و این فیض شهادت را که خداوند متعال نصیب فرزندانم فرمود، به پدران و مادران و همه بستگانشان تبریک می گویم. چنین کشته شدنی که افتخار دارد، بزرگترین آرزوی من است و شاید نزدیک باشد. اما فرج و پیروزی حق بر باطل، از آن نزدیکتر است. و از این پس جا دارد که همه کارهای خود را تعطیل کنیم که به همین زودی ظالم جبار سرنگون می شود... در تقویت روحیه و ایمان کسانی که ضعیف اند، بکوشید که روزی دست خداست... از مرگ نترسید که حیات و ممات به دست خداست. تعطیل را ادامه دهید که فرج نزدیک است...» (صحیفه امام؛ ج ۳، ص ۴۶۳ - ۴۶۲)

امام در پی این حادثه، اعلام عزای عمومی و ادامه اعتصابات را اعلام نمودند و یک هفته بعد از واقعه، طی پیامی اعلام داشتند: «اکنون که یک هفته از کشتار فجیع گروه اول مقتولین مظلوم ما می گذرد، اکنون که یک هفته تمام است ملت معظم ایران در زیر چکمه دژخیمان و رگبار مسلسل و توپ و تانک دست و پا می زند، اکنون که شاه دست از آستین فضای باز سیاسی درآورده و به دروکردن نهال جوانان رشید و شجاع ما پرداخته است، اکنون که با نفسهای آخر، حکومت فاشیستی نفسهای ملت را در سینه خفه کرده، اکنون که گورستان ها از قبور شریف فرزندان اسلام و قرآن پر گردیده، اکنون که دژخیمان شاه به عربده و پایکوبی در مرگ عزیزان ما به شادی نشسته اند، اکنون شاه می خواهد ایران را به ویرانه و قبرستان تبدیل کند. اکنون که عمال از خدا بی خبر شاه در مجلس گرد هم جمع شده و با صحنه سازی های مبتذل و اغفال کننده می خواهند مجرم اصلی را تبرئه و گناه بزرگ و خیانت عظیم را به دیگران که آلتِ فعلی بیش نیستند، نسبت داده و خود را مقرب الخاقان قرار دهند، اکنون که تمام خیانتکاران خارج و داخل پشتیبانی از جنایات شاه می کنند، اکنون که از چهره های کریه آزادیخواهی و طرفداری از حقوق بشر پرده برداشته شده، ملت مظلوم و بزرگ ایران باید اعتصاب نموده، در عزا بنشینند و رسماً روز پنج شنبه یازدهم شوال را روز عزا قرار دهند.» (همان، ص۴۶۴)

همچنین در آستانه چهلم جمعه سیاه، یاری و حمایت انقلابیون و افشارگری بر ضد طاغوتیان را تکلیف برشمردند: «فردا که روز چهلم جمعه سیاه است، من نمی دانم چه مصیبتی بر این ملت خواهد وارد آمد. اینها ایستاده اند، جان می دهند، بچه های هفت ساله و هشت ساله شان ایستاده و می گوید: مرگ بر این سلطنت پهلوی و تظاهر می کند و کشته می شود؛ فردایش هم همان بچه های دیگر، باز می گویند. این طور ایران قیام کرده است و نهضت کرده است؛ و ما مکلفیم که به اینها کمک بکنیم. می توانیم بگوییم، در جوامع بگوییم، بنویسیم، منتشر کنیم؛ عالم را آگاه کنیم از این مصیبتی که بر سر ملت ما آمده است.» (همان؛ ج۴، ص۲۷).

نتایج قیام ۱۷ شهریور

رژیم شاه تصـور می کرد با قتل عام مردم انقـلاب اسلامی را از حرکت بازداشته است؛ اما نه تنها چنین نشد، بلکه صف مخالفان مستحکم تر شد و همین واقعه عامل تزلزل پایه های رژیم به حساب آمد، به طوری که زمام اوضاع از دست خارج شد و هر مسئولی گناه این واقعه را به گردن کسی دیگر می انداخت. ۱۷ شهریور چونان آذرخشی بر تارک انقلاب اسلامی درخشید و حادثه بزرگی بود که چهره سیله رژیم را نمایان نمود. مردم ایران برای برقراری حکومت اسلامی از جان گذشتند.

*حضور، ش ۹۳ (با حذف منابع متعدد و تلخیص و تصرف)

امام حادثه ۱۷ شهریور را در شمار «ایام الله» نامید و همواره توصیه می کرد که یادآور عظمت این واقعه باشند: ۱۷شهریور از ایام الله است، باید متذکر باشید و یادآوری کنید؛ نباید این ایام الله از یاد برود؛ برای اینکه این ایام هستند که آدم سازند. این ایام است که جوان های ما را از عشرتکده ها بیرون می آورَد، به میدان جنگ می بَرد. این ایام الهی است که ملت را بیدار کرد.

* همه به خاک و خون کشیده های ۱۷شهریور مصطفاهای من بوده اند. من این استقامت و فیض شهادت را تبریک می گویم. چنین کشته شدنی که افتخار دارد، بزرگترین آرزوی من است

میناگری های قرآنی/۱۸

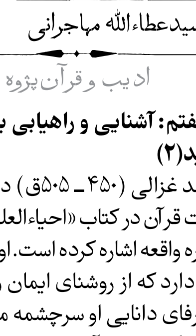

سیدعطاءالله مهاجرانی
ادیب و قرآن پژوه

مقدمه هفتم: آشنایی و راهیابی به باطن قرآن مجید(۲)

امام محمد غزالی (۴۵۰ ـ ۵۰۵ق) در بخش آداب تلاوت قرآن در کتاب «احیاء العلوم»، به آیه ۷۹ سوره واقعه اشاره کرده است. او کلیدی در دست دارد که از روشنای ایمان و گستره دانش و ژرفای دانایی او سرچشمه می گیرد. می گوید ما گاه قالب قرآن را با قالب خودمان لمس می کنیم، مثل دست کشیدن یا در دست گرفتن کتاب قرآن، نسبت قالب ما با قالب قرآن؛ اما مرحله دیگر نسبت قلب ما با قلب قرآن است![1] از صورت و ظاهر بگذریم و به قلب برسیم. بدیهی است: ای بسا کس را که صورت راه زد! آن چنان گرفتار و در گیر و دار صورت می شویم که باطن و قلب را از یاد می بریم. غزالی به کسانی اشاره می کند که در تلاوت قرآن تمام همّشان این است که حروف را درست و به نحو دقیق و کامل از مخرج ادا کنند. به اصطلاح صوت «و اللضالّین» شان به آسمان برسد و روایتی از رسول اکرم صلوات الله علیه نقل می کند که: «**لو لا انّ الشیاطین یحومون علی قلوب بنی آدم، أنظروا الی الملکوت:** اگر شیطان ها بر دل فرزندان آدم چیره نمی شدند و سرگرمشان نمی ساختند؛ انسان ها به ملکوت نظر می کردند.» وقتی شیطان می بیند کسی به جای فهم آیات سرگرم مخارج حروف شده است، بلندترین قهقهه خود را سر می دهد که چگونه تلبیس او مؤثر افتاده است.[2]

برای مسّ ظاهر و قالب قرآن طهارت نیاز است. برای مسّ قلب قرآن نیز به طهارت قلب نیاز داریم. دیده اید برخی مادران به فرزندان خود می گویند: «با قلبم می بوسمت!» این بوسه مادرانه از سطح لبها به اعماق قلبها اعتلاء و عمق یافته است. بوسه قلب با تمام وجود است. در این بوسه تزویر راهی ندارد. بوسه یهودای اسخریوطی بر شانه مسیح، بوسه تزویر و نفاق بود. او مسیح را برای سی پاره نقره به مأموران پیلاطس معرفی کرد؛ اما با قلب نمی توان بوسه تزویر یهودایی بر قلب کسی زد. «القلب یهدی الی القلب!»[3] دلها با هم سخن می گویند.

چگونه می توانیم با قلب مان قلب قرآن را ببوسیم؟ صدای قرآن را بشنویم. صدای خدا را بشنویم. به ویژه در جهان پرهیاهوی غوغازده ای که در آن به سر می بریم، چگونه از سطح تماس پوست دست با بوسته قرآن فراتر برویم؟ دیده اید هواپیما وقتی می خواهد پرواز کند. در یک مرحله گویی با تمام وجود پوسته زمین را می فشرد تا بتواند ارتفاع بگیرد. این طهارت در قرآن مجید به شیوه ها و زبان های مختلف مطرح شده است.

یکم: طهارت خانه خدا. به ابراهیم فرمان داده شد که خانه خدا را تطهیر کند (البقره، ۱۲۵)

دوم: تطهیر کتاب. (البینه، ۲)

سوم: تطهیر مریم عذری (آل عمران، ۴۲)

چهارم: تطهیر مسیح (آل عمران، ۵۵)

پنجم: تطهیر اهل بیت (الاحزاب، ۳۳)

ششم: تطهیر قلب (المائده، ۴۱)

هفتم: تطهیر توّابان (التوبه، ۱۰۸)

هشتم: شراب طهور (الانسان، ۲۱)

نهم: باران پاک، ماء طهور (الفرقان، ۴۸)

دهم: تطهیر لباس (المدثر، ۴)

یازدهم: همسران پاکیزه بهشتی، ازواج مطهره (البقره، ۲۵)

این طهارت های یازده گانه در آیاتی که اشاره کردم، هر کدام معنا و داستان ویژه خود را دارد. اگر بخواهیم در باره همین طهارت ها و مصادیقش درنگ کنیم، خود موضوع کتابی و فصلی درخشان از دریای بی پایان و بی پایاب قرآن مجید و میناگری های ربّانی است. افزون بر واژه «طهارت» و ساخت های نحوی متنوع و متمایز این واژه (مانند طهور، مطهر، متطهر، یطهر و تطهیر) در قرآن مجید از واژگان «طیب» و «قدس» نیز استفاده شده است. این واژگان نیز به معنای پاکی است. «**قدس**» تنها به طهارت معنوی توجه دارد و «**طهارت**» به طهارت مادی و معنوی، «**طیب**» در واقع به معنای طهارت مطلوب است، اما طهارت به عنوان وسیله برای تنزیه و رفع ناپاکی هاست.[4] «طهور» صیغه مبالغه برای طاهر است که قرآن برای باران و شراب بهشتی به کار برده است!

طهارت به عنوان ظرف مطرح شده است. ما نماز را در ظرف طهارت می خوانیم. اگرچه وسیله است و طریقیت دارد، اما تا پایان نماز، اقامه نماز تنها در ظرف طهارت ممکن است. در واقع طهارت می بایست ملکهٔ نماز باشد! تمرکز ما بر طهارت قلب به معنای کانون هستی انسان است. می توان گفت طهارت مریم عذرا و مسیح و اهل بیت پیامبر(ص) و توابین، در حقیقت همان طهارت قلب آنان است. طهور بودن آب و شراب هم داستان دیگری دارد. مگر نه این است که آب مایه و سرچشمه زندگی است و بدون آب، زندگی نابود می شود و در یک کلام به تعبیر قرآن مجید: «**و جَعَلنَا مِنَ المَاءِ کُلَّ شَیءٍ حَیٍّ أفَلَا یُؤمِنون:** زندگی هر چیزی را از آب پدید آوردیم. آیا ایمان نمی آورند؟» (الانبیاء، ۳۰) . شراب طهور در واله به روح زندگی می بخشد. آن هم شرابی که ساقی اش خداست: «**وسَقَاهُم رَبُّهُم شَرَابًا طَهُورًا:** پروردگارشان شراب پاک به آنان می نوشاند!» (الانسان، ۲۱). این همان شراب است که حافظ نوشیده است:

دوش وقت سَحر از غصه نجاتم دادند
واندر آن ظلمتِ شب آبِ حیاتم دادند
بیخود از شعشعهٔ پرتو ذاتم کردند
باده از جام تجلیِ صفاتم دادند
چه مبارک سحری بود و چه فرخنده شبی
آن شب قدر که این تازه براتم دادند!
(غزل عرشی شماره ۱۸۳)

حافظ چگونه از منزلت طهارت گذشته، تا توانسته از سرچشمه آب حیات و شراب طهور بنوشد؟ به نظرم برای شراب طهور که خداوند ساقی آن است، مصداقی تفسیری روشن تر و زیباتر از قرآن مجید نمی توان یافت. هر آیه جرعه ای از شراب طهور است و موجی از مستی در روح به پا می کند، ما را تا آسمان تا عرش می برد. همان شرابی که شمس تبریزی ویژه بندگان خاص خداوند تعبیر کرده است: «خدای را بندگانند که کسی طاقت غم ایشان ندارد و کسی طاقت شادی ایشان ندارد. صراحی که ایشان پر کنند، هر باری و درکشند. هر که بخورد، دیگر با خود نیاید. دیگران مست می شوند و برون می روند و او همچنان بر سر خم نشسته.»[5]

گذر از ظاهر به باطن

این همان پرسش اصلی ماست که چگونه بایست از طهارت صورت گذشت و به طهارت باطن رسید. قرآن مجید طهارت های یازده گانه را مطرح کرده بود. حافظ از سه طهارت سخن گفته است، مراد او طهارت معنوی و قدسی است. طهارت با غسل در اشک!

خیز و در کاسهٔ زر، آبِ طربناک انداز
پیشتر زان که شود کاسهٔ سر خاک انداز
چشمِ آلوده نظر، از رخ جانان دور است
بر رخ او نظر از آینهٔ پاک انداز
غسل در اشک زدم کاهل طریقت گویند:
پاک شو اول و پس دیده بر آن پاک انداز
(غزل ۲۶۴)

طهارت با اشک چشم، مضمون درخشانی است که در بیت بسیار مشهور منسوب به مجنون عامری یا شاعری دیگر آمده است:

وکَیفَ تَری لَیلی بِعَینٍ تَری بِها
سِواها و ما طَهَّرتَها بِالدامِعِ

چگونه ممکن است لیلی را با چشمی که با آن دیگران را می بینی و از اشک آن را پاک نکرده ای، ببینی؟[6] شمس هم در مقالات به طهارت با اشک اشاره کرده است. با اشک می توان به تعبیر او «چرک درون» را زدود: «چرک اندرون می باید که پاک شود، که ذرّه ای از چرک اندرون آن کند که صد هزار چرک برون نکند. آن چرک اندرون را کدام آب پاک کند؟ سه چهار مشک از آب دیده! نه هر آب دیده ای، الّا آن آب دیده ای که از آن صدق خیزد.»[7]

واژه پاک که در این ابیات تکرار شده است، همان طهارت است. شرط اینکه انسان بتواند دیده بر آن معشوق پاک بیندازد، پاکی دیده است. کنار رفتن پرده ها و به تعبیر قرآن مجید «غشاوه» از برابر دیدگان است. آب طربناک نیز همان شراب طهور قرآنی است. حافظ در غزلی دیگر به همین مضمون می طهور اشاره می کند.

به آبِ روشنِ می عارفی طهارت کرد
عَلَی الصّباح که میخانه را ز یارت کرد
خوشا نماز و نیازِ کسی که از سرِ درد
به آبِ دیده و خون جگر طهارت کرد
اگر امام جماعت طلب کند امروز
خبر دهید که: حافظ به می طهارت کرد
(غزل ۱۳۲)

آب روشن می همان شراب طهور است که حافظ در بیت تخلص این مضمون را تکرار کرده است. افزون بر «آبِ دیده» و «آبِ روشن می»، حافظ از طهارت با «خون جگر» نیز سخن گفته و همه ماجرا همین جاست! طهارت با خون جگر که ظاهراً مضمون خلاف آمد عادت و یا تناقض نماست، با خون که نمی شود طهارت کرد. با می هم نمی شود! منتها در منزلتی: به «می سجاده رنگین کن گرت پیر مغان گوید». اشک و می و خون، سه گانه ای می شوند که ما را به کمال طهارت می رساند. این سه گانهٔ «اشک و شراب و خون» در زندگی مسیح (علیه السلام) به روایت انجیل یوحنا، جلوه ای سحرانگیز یافته است. به جهان طهارت وارد می شویم، طهارت روح و آمادگی برای شنیدن صدای قرآن و دیده ای پاک یافتن و بر رخ پاک نظر کردن. محمد مصطفی (صلوات الله علیه) چگونه جانش آماده پذیرش وحی شد؟ به روایت امیر مؤمنان امام علی (علیه السلام) رسول اکرم پاک ترین پاکیزگان بود. در خطبه ۱۰۶ نهج البلاغه در صفات رسول اکرم این تعبیر امده است: «**أطهَرُ المُطَهَّرِینَ شِیمَةً و أجوَدُ المُستَمطَرِینَ دِیمَه:**[8] پاکیزه ترین پاکیزگان در خوی، و گاه بخشش، ابر برابر دستش خشک می نمود.» دیمه بارانی است که مدام بر دلهای جویا و تشنه باران، می بارد. همان «خیر کثیر» است. دیمه باران پیوسته است. مثل همیشه امیر مؤمنان با واژه ها معجزه می کند. چنین قلبی گنجایش پیدا می کند تا ظرف قرآن مجید شود. باران پاک و شراب طهور. تجلی باده ربانی آیات قرآن مجید در جام جان رسول اکرم(ص).

به روایت شمس تبریزی: «صد هزار خُمِ خَمر آن نکند که کلام رب العالمین کند!» به روایت شمس، چنین کلامی مستی آور است و «نتوانستند نوشیدن!»[9] یعنی نیوشیدن و شنیدن، شراب طهور در جام جان محمد مصطفی (صلوات الله علیه) اطهر المطهرین و ما تشنگان باران!

بانگ آبم من به گوش تشنگان
همچو باران می رسم از آسمان
برجه ای عاشق، بر آور اضطراب
بانگ آب و تشنه و آنگاه خواب؟!

پی نوشت ها:

۱. امام محمد غزالی، احیاء علوم الدین، بیروت، دارالکتب العلمیه، ۲۰۱۱، ص ۲۶۸
۲. همان، ص ۲۷۰
۳. بحارالانوار، ج۷۱، ص۱۸۱
۴. حامد دژآبـاد، سیه محبوبه کشفی، الفروق اللغویه: المستخرج من کتاب التحقیق فی کلمات القرآن (سیدحسن مصطفوی)، قم، بوستان کتاب، ۱۳۹۸، ص ۳۲۷ـ۳۲۸
۵. مقالات شمس، ج۱، ص ۳۰۲
۶. این مضمون در متون ادبی فارسی بارها آمده است. مولانا در مثنوی شریف (دفتر اول) گوید:
گفت لیلی را خلیفه: کان توی
کز تو مجنون شد پریشان و غوی؟
از دگر خوبان تو افزون نیستی!
گفت: خامش، چون تو مجنون نیستی
یکی را از ملوک عرب حدیث مجنون لیلی و شورش حال او بگفتند... در دل آمد جمال لیلی مطالعه کردن تا چه صورت است موجب چندین فتنه. بفرمودش طلب کردن... در هیأت او نظر کرد... در نظرش حقیر آمد... مجنون به فراست دریافت، گفت: «از دریچهٔ چشم مجنون باید در جمال لیلی نظر کردن تا سرّ مشاهدهٔ او بر تو تجلی کند.» (گلستان، باب پنجم، حکایت ۱۹)
به مجنون گفت روزی عیبجویی
که: پیدا کن به از لیلی، نکویی
که لیلی گرچه در چشم تو حوری ست
به هر جزوی ز حسن او قصوری ست!
ز حرف عیبجو، مجنون برآشفت
در آن آشفتگی خندان شد و گفت:
اگر در دیدهٔ مجنون نشینی
به غیر از خوبی لیلی نبینی
کسی کو را تو لیلی کرده ای نام
نه آن لیلی ست کز من برده آرام
(وحشی بافقی)
۷. مقالات شمس، ج۱، ص ۱۳۲
۸. نهج البلاغه، خطبه ۱۰۵
۹ مقالات شمس، ج۱، ص۹۴ـ۹۵

درباره مرال، گاو کوهی یا گوزن قرمز خزر

نگران کاهش جمعیت این موجودات دوست داشتنی باشیم

مرال، از گونه‌های حمایت‌شده پستانداران ایران است که جمعیت آن نسبت به سال‌های گذشته، به‌دلیل شکار غیرمجاز و کاهش سطح جنگل‌های هیرکانی، کاهش یافته است. «گاوبانگی» از پرمخاطره‌ترین زمان‌های زندگی مرال‌هاست.

ناهید حاجیلو
گزارشگر

گزارش اجتماعی

«مرال» در کنار «شوکا» و «گوزن زرد ایرانی»، سه گونه گوزن کشورمان به شمار می‌روند. «گوزن قرمز خزر» با نام علمی Cervus Elaphous که بیشتر به نام «مرال» شناخته می‌شود، یکی از گونه‌های گوزن قرمز است و همان‌طور که از نامش پیداست در کرانه‌های دریای خزر یا کاسپین دیده می‌شود. این گونه از گوزن‌ها بیشتر در علفزارهای نزدیک مناطق جنگلی انبوه زندگی می‌کنند. در ایران، زیستگاه اصلی این گونه، جنگل‌های منطقه خزر (جنگل‌های هیرکانی) است، اما تا چندی پیش در جنگل‌های زاگرس نیز یافت می‌شد.

مرال بر اساس قوانین سازمان حفاظت محیط زیست، از گونه‌های حمایت‌شده به شمار می‌رود و در طبقه بین‌المللی «کمترین نگرانی» (LC) فهرست سرخ IUCN قرار دارد.

معضلی که نه‌تنها مرال، بلکه کل حیات وحش ایران با آن دست به گریبان است، تخریب زیستگاه‌هاست که بیشتر منشاء انسانی دارد. از نمونه‌ها و مصادیق تخریب زیستگاه‌های حیات وحش می‌توان به جاده‌سازی، ایجاد خطوط انتقال نیرو و لوله‌ها، کانال‌های آب، گسترش شهرها و روستاها، تبدیل زمین‌های کشاورزی و شکار غیرقانونی اشاره کرد. از طرف دیگر به‌صورت طبیعی، تغییر اقلیم، گرم شدن کره زمین، خشکسالی و کم‌بارشی باعث محدودتر شدن زیستگاه جانوران ازجمله مرال شده است.

زمانی برای مستی مرال‌ها

شاخ‌های مرال نر، بلند و شاخه‌شاخه است و هر سال بر تعداد شاخک‌هایش اضافه می‌شود. در زیرگونه موجود در ایران در قسمت جلوی شاخ، دو شاخک دیده می‌شود که «گرگ کُش» نام دارد. شاخ‌ها هر سال در اسفندماه می‌افتند و با آغاز بهار دوباره می‌رویند. شاخ نرها در سالمندان بیش از پانزده سال، بسیار نازک، کوتاه و بدون شاخه است.

مرال‌ها بیشتر شبگردند؛ آنها هنگام شب، مناطق باز و بدون درخت را برای چریدن انتخاب می‌کنند و صبح‌ها به مناطق انبوه جنگلی می‌روند. از علف‌ها، میوه‌ها، قارچ‌ها و سرشاخه درختان و درختچه‌ها تغذیه می‌کنند، گیاهخوار و نشخوارکننده‌اند، حس بویایی و شنوایی تقریبا نیرومندی دارند، در شناگری استادند، به‌صورت اجتماعی زندگی می‌کنند. نرهای بالغ مرال‌ها برای خود گروه‌های جداگانه تشکیل می‌دهند و تنها در فصل زادآوری با ماده‌ها همراه می‌شوند. در هر گله از مرال‌ها، طبقات اجتماعی مختلفی وجود دارد که از راه کنشی که با دیگران دارند شناخته می‌شوند؛ مانند شاخ زدن ولگد زدن.

جفت‌گیری مرال‌ها با رقابت میان نرهای بالغ و تشکیل حرم‌های موقتی، در شهریورماه و اوایل پاییز انجام می‌شود که فصل گاوبانگی نام دارد. این فصل، چند هفته‌ای بیشتر دوام ندارد. طول مدت بارداری مرال‌ها ۳۳ تا ۳۴ هفته (حدود هشت ماه) است. هر مرال ماده یک گوساله به دنیا می‌آورد که ۸ تا ۱۵ کیلوگرم وزن دارد و تا یک سال همراه مادر می‌ماند. آنها در یک و نیم سالگی بالغ می‌شوند. طول عمر مرال در طبیعت ۱۳ تا ۱۵ سال و در موارد نادر به ۲۲ سال می‌رسد. طعمه خواران طبیعی این گونه در ایران، گرگ و پلنگ هستند. احمد دباغیان، کارشناس حیات وحش سازمان حفاظت محیط زیست می‌گوید: چندسالی است که تب گاوبانگی یا همان فصل مستی مرال‌ها به همت رسانه‌ها بالا گرفته و کم‌کم از ابتدای شهریورماه، علاقه‌مندان به طبیعت خود را آماده می‌کنند تا برای ثبت این فصل به یاری محیط‌بانان بیایند.

از نیمه ماه شهریور تا پایان ماه مهر، فصل جفت‌گیری گوزن قرمز یا مرال است. گوزن‌های نر در طول این دوره، برای تعیین قلمرو و جفت‌یابی، صداهای رسایی سر می‌دهند. از آنجا که این صداها بسیار شبیه صدای گاو اهلی است، این دوره به دوره گاوبانگی مشهور شده است. بومیان شمال ایران، ماده این گونه را گاو و نر آن را «ورزا» نیز می‌گویند. دوره گاوبانگی در یکی از زیباترین فصول سال یعنی پایان شهریور وابتدای فصل پاییز رخ می‌دهد که برای علاقه‌مندان به طبیعت و دوستداران حیات وحش، بسیار جذاب است، اما از طرفی پرمخاطره‌ترین زمان زندگی گوزن‌هاست.

کمک‌های بومیان در حفاظت از مرال‌ها

دباغیان می‌گوید: مرال، گونه‌ای بسیار مخفی‌کار است و با استتار خود در پوشش‌های جنگلی به سختی می‌توان آن را در طبیعت دید، اما در این فصل به علت سر دادن صدا به راحتی می‌توان آنها را مشاهده و شکار کرد. شکارچی‌ها در فصل گاوبانگی، با تقلید صدای گوزن‌های نر، آنها را تحریک کرده و به سوی خود می‌کشانند و به‌راحتی شکار می‌کنند. به همین دلیل، تشدید و تقویت حفاظت در این دوره بسیار مهم است. جدال مرال‌های نر بر سر تصاحب ماده‌ها با گاوبانگ همراه است و گاهی به زخمی شدن نرها و حتی مرگ آنها می‌انجامد.

اکنون بیش از یک دهه است که توجه به مرال‌ها بیشتر شده و امنیتشان هم افزایش یافته است. به‌دلیل آسیب‌پذیر شدن گوزن‌ها در فصل گاوبانگی، محیط‌بانان هر سال در این روزها کمپ‌هایی در زیستگاه‌های مرال‌ها برپا می‌کنند تا نه تنها شکارچیان، بلکه گردشگران وارد قلمرو این گونه‌های ارزشمند نشوند.

محمد نصرتی، رییس گروه پستانداران سازمان حفاظت محیط زیست: سفر برای دیدن حیوانات وآشنایی بیشتر با حیات وحش، با همه آثار مثبت آن، درصورت رعایت نکردن ضوابط می‌تواند آثار زیان‌باری هم داشته باشد

بهترین راهکار برای پویایی و استمرار حضور مرال و حفظ و حراست از این گونه ارزشمند، تقویت مشارکت‌های مردمی و استفاده از علاقه‌مندان به طبیعت است؛ زیرا نیروی انسانی محدود سازمان حفاظت محیط زیست و گستردگی زیستگاه‌ها و از همه مهم‌تر متمرکز شدن فعالیت سودجویان در شب، امکان موفقیت در جلوگیری از کاهش دست‌اندازی به حیات وحش را کاهش داده است. استفاده همزمان از همیاران محیط زیست و علاقه‌مندان به طبیعت برای کمک در حفاظت، می‌تواند تبدیل تهدید به فرصت باشد.

قطعا حضور انسان در طبیعت می‌تواند بازخوردهای منفی داشته باشد. این بازخوردها شامل اردو زدن نامناسب، جمع‌آوری چوب برای آتش، اسب سواری، استفاده از خودرو و موتورهای آفرود، پیاده‌روی و کوهنوردی، تماشای حیات وحش، عکاسی از طبیعت و کنش‌هایی همانند اینهاست که اگر بدون ضابطه باشد باعث آسیب زدن به زیستگاه و حیات وحش به‌ویژه در فصل گاوبانگی می‌شود. ازاین‌رو سازمان حفاظت محیط زیست در سال گذشته سازوکاری را تهیه و برای اجرا به استان‌های درگیر با این موضوع ابلاغ کرده است.

محدودیت طبیعت‌گردی در فصل گاوبانگی

محمد نصرتی، رییس گروه پستانداران سازمان حفاظت محیط زیست می‌گوید: همه ساله در ایام گاوبانگی، ادارات کل حفاظت محیط زیست استان‌های مازندران، گیلان و سمنان با اطلاع‌رسانی قبلی، از ورود تورهای گردشگری به زیستگاه‌های مرال جلوگیری می‌کنند. سفر برای دیدن حیوانات وآشنایی بیشتر با حیات وحش منطقه‌ای خاص و عکس‌برداری از حیوانات مختلف با همه آثار مثبت آن، درصورت رعایت نکردن ضوابط، می‌تواند آثار زیان‌باری هم برای مناطق داشته باشد.

در تجربه‌های سال‌های گذشته و طی بازدیدهای انجام‌شده از چند چادر گاوبانگی، صحنه‌هایی از قبیل تقلید و پخش صدای ضبط‌شده مرال با اسپیکر، دورهمی‌های پرسروصدا در کنار آتش و تردد بیش از حد خودرو در جاده‌های حاشیه زیستگاه این گونه مشاهده شد که می‌تواند اختلال‌های زیادی را در رفتار طبیعی حیوانات به‌وجود آورد.

از سال ۱۳۹۷ به واسطه سیاست‌های سازمان حفاظت محیط زیست برای مشارکت مردم در حفاظت از حیات وحش و تنوع زیستی کشور، تصمیم بر آن شد که در فصل گاوبانگی از ظرفیت افراد علاقه‌مند، سمن‌ها، دانشجویان، بازنشستگان محیط زیست و سایر افراد بیشتر استفاده شود. ازاین‌رو برنامه‌ریزی برای حضور این افراد انجام گرفت و زمینه‌ساز حفاظت مشارکتی در فصل گاوبانگی در پارک ملی گلستان به‌عنوان منطقه پایلوت شد. در سال‌های بعد و با توجه به افزایش درخواست‌ها برای شرکت در این برنامه حفاظتی و همچنین مشخص شدن ایراد‌ها و محدودیت‌ها، دستورالعملی از سوی دفتر حفاظت و مدیریت حیات وحش سازمان حفاظت محیط زیست تدوین و به استان‌های گلستان، مازندران، گیلان و سمنان ابلاغ شد که در آن اجرای موارد این دستورالعمل برای فصل گاوبانگی از سوی همیاران و افراد علاقه‌مند و همین‌طور مجریان امر برگزاری این برنامه الزامی بود.

احمد دباغیان، کارشناس حیات وحش سازمان حفاظت محیط زیست: به‌دلیل آسیب‌پذیر شدن گوزن‌ها در فصل گاوبانگی، محیط‌بانان هر سال در این روزها کمپ‌هایی در زیستگاه‌های آن‌ها برپا می‌کنند تا نه تنها شکارچیان، بلکه گردشگران وارد قلمرو این گونه‌های ارزشمند نشوند

سرشماری پاییزه

نصرتی با اشاره به این‌که هرساله از نیمه شهریور تا اواسط مهر، سرشماری مرال در زیستگاه‌ها انجام می‌شود، می‌گوید: داوطلبان در روزهای حضور در منطقه، وظیفه داشتند علاوه بر پایش و گشت‌زنی در حوزه‌های خود، فرم‌هایی را نیز تکمیل کنند که به منظور ثبت صداهای مرال در اختیار آنها قرار می‌گرفت و نوعی روش سرشماری گوزن‌ها بر اساس صداهای ثبت‌شده در فصل گاوبانگی است. داوطلبان در هر نقطه، تعداد صدای مرال را در این فرم‌ها ثبت می‌کنند، سپس این اطلاعات توسط کارشناسان بررسی و جمعیت مرال‌ها تخمین زده می‌شود.

با توجه به این‌که سرشماری مرال بر اساس نمایه‌آوا (بانگ) انجام می‌شود، احتمال خطا در آماربرداری آن به‌دلیل کم بودن تعداد مشاهده، بالا می‌رود اما جمعیت این گونه با توجه به پراکنش آنان در زیستگاه‌های استان‌های مازندران، گلستان، گیلان و سمنان، نزدیک به ۱۲۰۰ تا ۱۵۰۰ فرد برآورد می‌شود.

آگهی مزایده ملک

شرکت تعاونی فنی و مهندسی نیوار (در حال تصفیه) به شماره ثبت ۱۰۹۰۲۲ در نظر دارد نسبت به فروش یکدستگاه آپارتمان خود با کاربری اداری به مساحت ۹۴/۶۲ مترمربع دارای انشعابات آب، برق، گاز، ۵ خط تلفن و دارای سند مالکیت تک برگی سازمان ثبت اسناد و املاک کشور واقع در میدان آزادی ـ ابتدای خیابان آزادی ـ بعد از پمپ بنزین ـ جنب بانک پارسیان ـ پلاک ۵۷۰ طبقه دوم واحد ۹ با قیمت پایه کارشناسی رسمی دادگستری به مبلغ ۸۹/۰۰۰/۰۰۰/۰۰۰ ریال از طریق مزایده اقدام نماید. متقاضیان از تاریخ درج آگهی در روزنامه به مدت ۵ روز کاری جهت دریافت اسناد مزایده به آدرس فوق مراجعه و یا در ساعات اداری با تلفن ۵ـ۶۶۰۴۴۷۵۴ و همراه ۰۹۱۲۷۰۵۵۹۷۰ تماس حاصل فرمایند.

هیأت تصفیه شرکت نیوار

آگهی دعوت از بستانکاران شرکت هما پیوند تأمین (سهامی خاص) (در حال تصفیه) ثبت شده به شماره ۳۰۰۳۸۱ و شناسه ملی شماره ۱۰۱۰۳۳۶۸۲۲۰ (نوبت سوم)

پیرو مصوبه مجمع عمومی فوق‌العاده مورخ ۱۳۹۲/۱۲/۲۹ مبنی بر انحلال شرکت هما پیوند تأمین (سهامی خاص) (در حال تصفیه) و در راستای اجرای مفاد ماده ۲۲۵ قانون تجارت، بدینوسیله از کلیه اشخاص حقیقی و حقوقی که ادعای مالی نسبت به این شرکت دارند دعوت می‌نماید ظرف مهلت قانونی از انتشار اولین آگهی با در دست داشتن مدارک مثبته به آدرس: تهران، خیابان ولیعصر روبروی پارک ملت خیابان ناهید غربی، پلاک ۸۱، طبقه ۲، کدپستی ۱۹۶۶۹۱۳۴۸۱ مراجعه و درخواست خود را کتباً و با اخذ رسید تسلیم تا مورد رسیدگی قرار گیرد. بدیهی است پس از انقضاء مدت مذکور هیچگونه ادعایی پذیرفته نخواهد شد.

مدیر تصفیه
محمدحسین ملک

آگهی دعوت از بستانکاران شعبه شرکت خارجی مات مک دونالد لیمیتد به شماره ثبت ۲۱۲۴ و شناسه ملی ۱۰۱۰۰۱۷۸۸۷۱ (نوبت سوم)

در اجرای ماده ۲۱۵ قانون تجارت از کلیه بستانکاران شعبه شرکت خارجی مات مک دونالد لیمیتد در حال تصفیه به شماره ثبت ۲۱۲۴ و شناسه ملی ۱۰۱۰۰۱۷۸۸۷۱ که آگهی انحلال آن در صفحه ۴۱ روزنامه رسمی کشور به شماره ۲۳۰۶۰ مورخ ۱۴۰۳/۰۳/۰۶ درج گردیده است دعوت به عمل می‌آید، تا ظرف مدت حداکثر یک سال از تاریخ انتشار آگهی نوبت اول با ارائه مدارک مثبته ادعای خود به مدیر تصفیه خانم غزال ظروفچی به شماره همراه ۰۹۱۲۳۴۷۹۳۳۳ مستقر در آدرس: استان تهران، شهرستان تهران، قسمت مرکزی، شهر تهران، منطقه ایرانشهر، خیابان شهید سپهبدقرنی، کوچه شهید حاج محمد جوادی (آبنوس) پلاک ۱۴، طبقه اول واحد ۲ به کدپستی ۱۵۸۳۷۱۶۳۱۴ مراجعه نمایند. بدیهی است شعبه شرکت خارجی و مدیر تصفیه در مورد هرگونه ادعای احتمالی که خارج از مدت فوق به شرکت منعکس گردد، مسئولیتی نخواهند داشت.

مدیر تصفیه
شعبه شرکت خارجی مات مک دونالد لیمیتد ـ در حال تصفیه
غزال ظروفچی

آگهی دعوت به مجمع عمومی فوق‌العاده صاحبان سهام شرکت گج تهران (سهامی عام) به شماره ثبت ۱۲۸۴۰ و شناسه ملی ۱۰۱۰۰۴۹۳۲۱۴

بدینوسیله از کلیه سهامداران، نمایندگان و یا وکلاء سهامداران شرکت فوق‌الذکر دعوت به عمل می‌آید که در تاریخ ۱۴۰۳/۰۶/۲۹ ساعت ۹ صبح در محل قانونی شرکت تشکیل می‌گردد حضور به هم رسانند.

دستور جلسه:
۱) استماع گزارش هیئت مدیره و بازرس قانونی در خصوص افزایش سرمایه
۲) اتخاذ تصمیم در خصوص افزایش سرمایه و اصلاح ماده مربوطه در اساسنامه
۳) سایر مواردی که در صلاحیت مجمع عمومی فوق‌العاده باشد.

هیئت مدیره
شرکت گج تهران (سهامی عام)

آگهی دعوت به مجمع عمومی عادی بطور فوق‌العاده شرکت پتروشیمی کاویان (سهامی خاص) به شماره ثبت ۲۵۵۱۰۰ و شناسه ملی ۱۰۱۰۲۹۵۳۹۹۶

به اطلاع سهامداران محترم می‌رساند جلسه مجمع عمومی عادی بطور فوق‌العاده شرکت پتروشیمی کاویان (سهامی خاص) ساعت ۹ صبح روز چهارشنبه مورخ ۱۴۰۳/۶/۲۸ به نشانی تهران، میدان پونک، بلوار شهید فلاح زاده (همیلا)، شماره ۴۰، طبقه همکف، برگزار می‌شود.

دستور جلسه:
۱- انتخاب اعضای هیأت مدیره
۲- سایر موارد

هیأت مدیره

آگهی مناقصه عمومی

شرکت سیمان شمال در نظر دارد نسبت به خرید یک دستگاه درایو ABB مورد نیاز خود از طریق مناقصه عمومی اقدام نماید. لذا از متقاضیان محترم دعوت به عمل می‌آید جهت دریافت اسناد مناقصه و تحویل پاکات پیشنهاد خود تا تاریخ ۱۴۰۳/۰۶/۲۸، به آدرس تهران ـ خیابان شهید بهشتی ـ بعد از پل مدرس ـ پلاک ۲۶۹ ـ طبقه اول ـ واحد بازرگانی (امور قراردادها) مراجعه نمایند و یا در صورت نیاز به اطلاعات بیشتر با شماره تلفن ۸۸۷۳۱۱۰۶ داخلی ۵۵۴ تماس حاصل فرمایند.

مناقصه عمومی یک مرحله‌ای فراخوان ۲۰۰۳۰۹۸۱۶۱۰۰۰۰۰۲

دهیاری هاجرآباد در نظر دارد فراخوان واگذاری پروژه ترمیم؛ تعمیر و تعویض سیستم‌های فرسوده و آسیب‌دیده شبکه برق به شماره (سیستمی) ۲۰۰۳۰۹۸۱۶۱۰۰۰۰۰۲ را از طریق سامانه تدارکات الکترونیکی دولت برگزار نماید.

کلیه مراحل برگزاری فراخوان از دریافت و تحویل اسناد فراخوان تا بازگشایی پاکت‌ها از طریق درگاه سامانه تدارکات الکترونیکی دولت (ستاد) به آدرس www.setadiran.ir انجام خواهد شد.

متقاضیان شرکت در فراخوان در صورت عدم عضویت در سامانه، نسبت به ثبت‌نام و دریافت گواهی امضای الکترونیکی (به صورت برخط) برای کلیه صاحبان امضای مجاز و مهر سازمانی اقدام لازم را به عمل می‌آورند.

مواعد زمانی:
ـ تاریخ انتشار فراخوان: ۱۴۰۳/۰۶/۰۷ ساعت ۸
ـ مهلت دریافت اسناد فراخوان: ۱۴۰۳/۰۶/۱۷ ساعت ۸
ـ مهلت ارسال پیشنهادات: ۱۴۰۳/۰۶/۲۷ ساعت ۱۹
ـ زمان بازگشایی پاکت‌ها: ۱۴۰۳/۰۶/۲۸ ساعت ۹
نوع و مبلغ تضمین شرکت در فرایند ارجاع کار: ضمانتنامه بانکی سپرده شرکت در مناقصه غیرقابل ابطال در وجه دهیاری هاجرآباد به شناسه ملی ۱۴۰۰۳۸۵۴۵۷۵ به مبلغ ۱/۷۵۰/۰۰۰/۰۰۰ ریال

دهیاری در رد و یا تأیید برنده مختار است.

هزینه چاپ آگهی در هر دو نوبت به عهده برنده مناقصه می‌باشد.

جهت کسب اطلاعات بیشتر با شماره تلفن ۰۲۱۷۷۷۸۹۱۹۵ تماس حاصل فرمایید.

آگهی دعوت از بستانکاران شرکت فاشن آریا با مسئولیت محدود ثبت شده به شماره ۳۳۷۴۰۹ و شناسه ملی ۱۰۱۰۳۷۷۵۹۲۸ (نوبت اول)

در اجرای ماده ۲۱۵ اصلاحیه قانون تجارت از کلیه بستانکاران شرکت فاشن آریا با مسئولیت محدود ـ ثبت شده به شماره ۳۳۷۴۰۹/ شناسه ملی ۱۰۱۰۳۷۷۵۹۲۸ که آگهی انحلال آن به شماره ۱۳۹۷۳۰۴۰۰۹۰۱۰۱۳۴۱۴ در صفحه ۴۵ روزنامه رسمی کشور به شماره ۲۱۳۱۵ مورخ ۱۳۹۷/۰۲/۲۷ درج گردیده و آگهی انتصاب مدیر تصفیه نیز به شماره ۱۴۰۳۳۰۴۰۹۰۱۰۴۳۴۵۲ در صفحه ۶۱ روزنامه رسمی به شماره ۲۳۰۸۷ مورخ ۱۴۰۳/۰۴/۱۱ چاپ شده است، دعوت به عمل می‌آید تا ظرف مدت حداکثر یکسال از تاریخ انتشار آگهی نوبت اول با ارائه مدارک مثبته ادعای خود به مدیر تصفیه آقای حسین لطفی به شماره همراه ۰۹۱۳۴۵۲۲۵۲ مستقر در آدرس تهران، خیابان احمدقصیر، خیابان پژوهشگاه، پلاک ۲۲، طبقه ۳ کدپستی ۱۵۱۴۶۱۳۹۳۱ مراجعه نمایند. بدیهی است شرکت و مدیر تصفیه در مورد هرگونه ادعای احتمالی که خارج از مدت فوق به شرکت منعکس گردد مسئولیتی نخواهند داشت.

مدیر تصفیه شرکت فاشن آریا با مسئولیت محدود ـ در حال تصفیه ـ حسین لطفی

آگهی مناقصه عمومی «شماره م-گ/۱۴۰۳/۱۰۳» (نوبت سوم)

شرکت فولاد آلیاژی ایران (سهامی عام)

شرکت فولادآلیاژی ایران در نظر دارد تامین و اجرای پمپ خانه وخط لوله پساب سبز از مخزن پساب آب منطقه‌ای به مخزن واحد ۳۰ و فولادسازی ۲ را براساس شرایط و مشخصات مندرج در اسناد مناقصه به پیمانکار واجد شرایط ودارای گرید ابنیه واگذار نماید.

متقاضیان شرکت در مناقصه می‌توانند بمنظور دریافت اسناد و شرایط مناقصه به سایت شرکت فولادآلیاژی ایران به آدرس www.iasco.ir - بخش خرید و تامین کنندگان ـ قسمت مناقصات مراجعه نمایند و در صورت تمایل به شرکت در مناقصه مذکور می‌بایست، پیشنهادات خود را حداکثر تا ساعت ۱۶ روز پنجشنبه مورخ ۱۴۰۳/۰۶/۲۹ براساس شرایط مندرج در اسناد مناقصه؛ به دبیرخانه حراست شرکت واقع در محل کارخانه (یزد/جاده کنارگذر یزد ـ کرمان/نرسیده به پایانه باربری/کیلومتر ۲۴ جاده فولادآلیاژی) تحویل نمایند.

متقاضیان می‌توانند در صورت نیاز؛ همه روزه به غیر از ایام تعطیل از ساعت ۸ لغایت ۱۷ بمنظور دریافت اطلاعات تکمیلی فنی با آقای میرکریم زاده (شماره تماسهای ۰۳۵۳۱۲۲۲۷۵۱ ـ ۰۹۱۳۳۵۸۹۹۷۳) و اطلاعات بازرگانی و نحوه ارسال و تکمیل اسناد با آقای فلاح (شماره تماسهای ۰۳۵۳۱۲۲۲۶۴۶ ـ ۰۹۱۳۲۵۶۰۳۵۹) تماس حاصل نمایند.

شرکت فولادآلیاژی ایران ـ مدیریت امور خرید

آگهی مزایده عمومی

بورس اوراق بهادار تهران

بورس اوراق بهادار تهران

شرکت بورس اوراق بهادار تهران (سهامی عام) در نظر دارد، تعداد ۴ دستگاه خودروی متعلق به خود مطابق جدول زیر را از طریق برگزاری مزایده عمومی واگذار نماید.

نوع خودرو	کارخانه سازنده	تیپ	مدل	رنگ	قیمت کارشناسی
سواری	سوزوکی	گراند ویتارا	۱۳۸۸	مشکی متالیک	۸,۰۰۰
سواری	رنو	مگان	۱۳۹۰	نوک مدادی	۵,۵۰۰
سواری	رنو	مگان	۱۳۹۰	نقره‌ای متالیک	۵,۵۰۰
سواری	کیا	سراتو	۱۳۹۶	نقره‌ای سیر متالیک	۹,۰۰۰

لذا از متقاضیان در صورتی که تمایل به شرکت در این مزایده را دارند، دعوت می‌شود با مراجعه به دبیرخانه مرکزی شرکت واقع در تهران-سعادت‌آباد-خ قیصر امین‌پور-ساختمان بورس اوراق بهادار تهران، پس از مطالعه دقیق اسناد و شرایط مزایده، مشخصات فنی و گزارش کارشناسی خودروهای موضوع مزایده مندرج در ضمیمه اسناد مزایده، نسبت به تکمیل و ارسال کلیه اسناد و مدارک مزایده، به همان ترتیبی که به آن اشاره شده‌است و در زمان مقرر شده اقدام نمایند.

نوع و مبلغ تضمین:
شرکت‌کنندگان در مزایده می‌بایست توانایی ارائه ضمانتنامه معتبر بانکی سه‌ماهه (با قابلیت تمدید سه ماه دیگر) یا رسید واریز وجه نقد به حساب شماره IR۱۰۰۶۰۰۶۶۲۱۰۱۱۰۷۶۳۸۷۱۶۰۰۱ نزد بانک قرض‌الحسنه مهر ایران شعبه بورس اوراق بهادار به نام شرکت بورس اوراق بهادار تهران (سهامی عام) به مبلغ ۵ درصد قیمت مندرج در جدول فوق به ازای هر خودرو را داشته‌باشند.

مهلت تحویل و ارسال اسناد و مدارک مزایده:
متقاضیان می‌توانند، از تاریخ درج این آگهی با مراجعه به دبیرخانه مرکزی شرکت بورس اوراق بهادار تهران (سهامی عام) نسبت به دریافت اسناد و مدارک مزایده اقدام نمایند.
لذا آخرین مهلت دریافت اسناد مورخ **۱۴۰۳/۰۶/۲۱** و آخرین مهلت تحویل اسناد و مدارک تکمیل شده، پایان وقت اداری روز **چهارشنبه** مورخ **۱۴۰۳/۰۶/۲۸** می‌باشد. همچنین متقاضیان می‌توانند، جهت بازدید از خودروهای موضوع مزایده با هماهنگی قبلی با واحد اداری شرکت بورس و اوراق بهادار تهران (سهامی عام) و حداکثر تا ۲۴ ساعت قبل از پایان مهلت ارسال و عودت اسناد و مدارک اقدام نمایند.

سایر اطلاعات:
۱- تکمیل کلیه اطلاعات خواسته شده، بصورت دقیق و خوانا، با امضای صاحبان امضای مجاز و ممهور به مهر واحد متقاضی شرکت در مزایده برای اشخاص حقوقی الزامی می‌باشد.
۲- برنده مزایده می‌بایست حداکثر تا ۴۸ ساعت پس از ابلاغ مزایده‌گزار به او، نسبت به انعقاد قرارداد و پرداخت ۸۰ درصد از مبلغ پیشنهاد داده شده مبادرت نماید. خاطر نشان می‌سازد، اسناد مالکیت و اعطای وکالتنامه‌های مرتبط با موضوع این مزایده صرفا بنام برنده مزایده صادر خواهدشد.
۳- هرگونه تغییر در شرایط و زمان مزایده به اطلاع کلیه شرکت‌کنندگان در مزایده خواهد رسید.
۴- کلیه مدارک مربوط به این مزایده اعم از اسناد مزایده و فرم بازدید از خودروها می‌بایست به همان ترتیبی که اشاره شده است تکمیل و تا پایان مهلت ارسال مدارک به صورت دربسته به دبیرخانه مرکزی شرکت بورس اوراق بهادار تحویل داده شود.
۵- اولویت با پیشنهاددهندگانی است که تقاضای خرید کلیه خودروها را یکجا و با بالاترین قیمت پیشنهادی اعلام کنند.

آگهی دعوت از بستانکاران شرکت توسعه توان انرژی پویا (سهامی خاص) (در حال تصفیه) به شماره ثبت ۳۴۶۹۱۱ و شناسه ملی ۱۰۱۰۳۹۵۴۸۲۳ نوبت اول

بدینوسیله در اجرای ماده ۲۲۵ قانون تجارت و پیرو آگهی انحلال شرکت فوق مندرج در روزنامه رسمی به شماره روزنامه ۲۳۰۷۱ به تاریخ ۱۴۰۳/۰۳/۲۱ به شماره صفحه ۸۳ از کلیه بستانکاران احتمالی که ادعایی علیه شرکت منحله فوق دارند دعوت می‌شود که ظرف مدت قانونی از تاریخ انتشار نوبت اول این آگهی با مدارک مثبته به مدیر تصفیه شرکت خانم مونا کیوانی نژاد به آدرس استان تهران، شهرستان تهران، بخش مرکزی، شهر تهران، دریا، خیابان علامه جنوبی، خیابان شهید حمیدرضا حق طلب (۲۶) پلاک ۳۱، طبقه ۹، واحد ۳۷ به کدپستی ۱۹۹۷۹۶۸۴۶۷ به شماره همراه ۰۹۱۲۵۴۵۵۸۲۰ مراجعه نمایند. بدیهی است پس از انقضای مدت مذکور هیچ‌گونه ادعایی علیه شرکت فوق پذیرفته نخواهد شد.

مدیر تصفیه ـ مونا کیوانی نژاد

آگهی مناقصه عمومی دومرحله‌ای

Khouzestan شرکت فولاد اکسین خوزستان Oxin Steel Co

شرکت فولاد اکسین خوزستان در نظر دارد انجام خدمات بر اساس مشخصات و شرایط کلی مندرج در این آگهی را از طریق مناقصه عمومی بصورت دومرحله‌ای به پیمانکار واجد شرایط واگذار نماید.

۱- شرح مختصر کار: انجام عملیات ایاب و ذهاب کارکنان شرکت فولاد اکسین خوزستان
۲- مدت پیمان: مدت کل پیمان سه/۳ سال شمسی می‌باشد و شامل سه/۳ دوره یکساله بوده که قرارداد در پایان هر دوره با رضایت کارفرما و توافق طرفین قابل تمدید و تعدیل برای دوره‌ی بعد خواهد بود.
۳- مبلغ برآورد: مبلغ برآورد تقریبی برای سال اول (۲۷۹,۴۸۲,۳۳۰,۲۵۲ ریال) می‌باشد.
۴- مبلغ تضمین شرکت در مناقصه: مبلغ تضمین شرکت در مناقصه ۱۴,۰۰۰,۰۰۰,۰۰۰ ریال می‌باشد.
۵- شرایط متقاضی:
۵-۱) داشتن شخصیت حقوقی
۵-۲) داشتن توانایی مالی و فنی جهت انجام خدمات این پیمان:
* لازم به ذکر است شرکتهای متقاضی میبایست نسبت به دریافت پرسشنامه ارزیابی کیفی پیمانکاران بصورت حضوری و یا مراجعه به سایت شرکت به نشانی oxinsteel.ir قسمت امور قراردادها اقدام نموده و پس از تکمیل فرم ارزیابی کیفی، حداکثر یک هفته پس از نشر آگهی نوبت دوم، ضمن ارائه درخواست کتبی همراه با مدارک **مشروحه ذیل:**
- گواهی تایید صلاحیت معتبر از اداره کار و امور اجتماعی.
- اساسنامه شرکت، آگهی تاسیس و آخرین تغییرات مربوطه.
- فهرست سوابق کاری مفید، معتبر و مرتبط با موضوع مناقصه با ارائه قراردادهای منعقده و مفاصاحسابهای مربوطه.
- ارائه شناسه ملی، کد اقتصادی و گواهی ارزش افزوده.
- ارائه مدارکی دال بر دارابودن خط مشی و نظام مدیریت HSE
- ارائه اظهارنامه مالیاتی و صورتهای مالی حسابرسی شده.
- گواهی تایید صلاحیت ایمنی از اداره کار و امور اجتماعی.
- سایر توانمندیها.

به آدرس: اهواز-کیلومتر ۱۰ جاده اهواز، بندر امام خمینی-کدپستی: ۶۱۷۸۸-۱۳۱۱۱ و صندوق پستی: ۱۷۳۳-۶۱۷۷۵ شرکت فولاد اکسین خوزستان - اداره امور قراردادها مراجعه و یا ارسال نمایند.

لازم به توضیح است: پس از بررسی مدارک مربوطه (ارزیابی فنی بازرگانی)، اسناد مناقصه به متقاضیان واجد شرایط تحویل خواهد شد.

بدیهی است ارائه سوابق و مدارک فوق هیچ حقی برای متقاضیان ایجاد نخواهد کرد. ضمنا متقاضیان می‌توانند جهت کسب اطلاعات بیشتر با شماره تلفن (۰۶۱-۳۲۹۰۰۰۰) داخلی ۳۷۲۰ *۳۷۲۲ *۳۷۲۳ تماس حاصل نمایند.

مدیریت امور حقوقی و قراردادها

چشم‌انداز امیدوارکننده صنعت غذا

باوجود تحریم ها ومشکلات تولید، صادرات محصولات کشاورزی وصنایع غذایی در ۲ ماهه اول امسال ۲۱ درصد افزایش یافته است

آخرین آمارهای منتشره درباره صادرات محصولات کشاورزی وصنایع غذایی کشورنشان می دهد این بخش علی رغم وجود تحریم ها ومشکلات متعددی که دربخش کسب وکار وتولید درکشور وجوددارد، توانسته صادرات خود راافزایش دهد که این امر چشم انداز این بخش را امیدوارکننده ساخته است.

گزارش اقتصادی

نگاهی به کلیت آمارهای عملکردی این بخش نشان می دهد علی رغم بسیاری از موانع وحتی منفی ماندن تراز تجاری این بخش- یعنی فاصله واردات با صادرات- افزایش میزان وزنی وارزشی صادرات محصولات کشاورزی وصنایع غذایی صورت گرفته که درشرایط موجود یک دستاورد محسوب شده وحاکی از وجود ظرفیت های امیدوارکننده دراین صنعت است که در صورت حمایت واصلاح قوانین، می تواند شکوفایی چشم گیری پیداکند.

براین اساس، مرکز ملی مطالعات راهبردی کشاورزی وآب اتاق ایران در گزارشی ضمن مقایسه آمار تجارت خارجی محصولات کشاورزی در دوماهه امسال بامدت مشابه سال های ۱۳۹۷ تا ۱۴۰۲، وضعیت تجارت این حوزه رابررسی کرده است.

این گزارش که با پردازش و تحلیل اطلاعات بخش کشاورزی براساس داده های آماری مقدماتی دو ماهه اول سال ۱۴۰۳ گمرک ایران تهیه شده و در آن، اطلاعات تراز تجاری، واردات محصولات اساسی کشاورزی، صنایع غذایی، نهاده ها و ماشین آلات و ادوات کشاورزی و صادرات محصولات عمده کشاورزی و صنایع غذایی دو ماه نخست سال جاری با داده های مدت مشابه در ۶ سال گذشته (سال های ۱۳۹۷ تا ۱۴۰۲) مقایسه شده است.

براین اساس، تراز تجاری محصولات کشاورزی و صنایع غذایی (بخش کشاورزی) در دو ماه نخست سال ۱۴۰۳، منفی ۱ میلیارد و۳۷۵ میلیون دلار بوده که نسبت به مدت مشابه سال قبل ۱۰/۸ درصد کاهش یافته است.

همچنین، کسری تراز تجاری دوماهه سال ۱۴۰۳ نسبت به میانگین ۶ سال منتهی به ۱۴۰۲ که منفی ۱میلیارد و۲۳۵ میلیون دلار بوده، ۱۱/۳ درصد کمتر شده است.

براساس این گزارش، مقدار واردات محصولات کشاورزی در دو ماهه امسال، ۴۰۴۶ هزار تن به ارزش ۲ میلیون و۳۸۰ هزار دلار بوده که از نظر وزن ۶۹/۲ درصد کل واردات کشور (مقدار واردات کل کشور ۵۸۴۸ هزار تن) واز نظر ارزش ۲۶/۳ درصد کل واردات کشور (ارزش واردات کل کشور ۹۰۶۵ میلیون دلار) راشامل می شود.

ارزش واردات در این مدت ۱۵/۳ درصد بیشتر از مدت مشابه سال قبل و در مجموع نیز رشد ۱۴ درصدی نسبت به میانگین ۶ سال منتهی به دو ماهه سال ۱۴۰۲ مشاهده می شود.

اقلام عمده وارداتی محصولات کشاورزی در دو ماهه ۱۴۰۳، شامل ذرت دامی به ارزش ۶۴۸ میلیون دلار با سهم ۲۷/۲ درصد، کنجاله به ارزش ۴۸۲ میلیون دلار و سهم ۲۰/۳ درصدی، روغن نباتی به ارزش ۲۶۷ میلیون دلار با سهم ۱۱/۲ درصدی، دانه سویا با ارزش ۲۰۳ میلیون دلار و سهم ۸/۵ درصدی، برنج با ارزش ۱۹۶ میلیون دلار و سهم ۸/۲ درصدی، گوشت قرمز با ۱۸۸ میلیون دلار و سهم ۷/۹ درصدی، قند و شکر با ۱۲۲ میلیون دلار و سهم ۵/۱ درصدی و انواع میوه با ارزش ۸۸ میلیون دلار وسهم ۳/۷ درصدی از محصولات کشاورزی راشامل می شوند.

متوسط ارزش هر تن از کالاهای وارداتی بخش کشاورزی در دو ماهه امسال ۵۸۸ دلار است که در مقایسه با متوسط ارزش هر تن از کالاهای وارداتی کل کشور (۱۵۵۰ دلار) ۶۲/۶ درصد کمتر است.

همچنین کشورهای عمده مبدا واردات از نظر ارزش محصولات کشاورزی آنها به ترتیب شامل امارات متحده عربی ۶۴۱، ترکیه ۴۵۱، هند ۱۷۸، هلند ۱۶۴، سوئیس ۱۵۹، فدراسیون روسیه ۱۱۳، پاکستان ۱۰۷، انگلستان ۸۲٫۲، چین ۷۵٫۸، سنگاپور ۶۰، برزیل ۵۴، هنگ کنگ ۴۸ و استرالیا ۳۰/۶ میلیون دلار بوده که در مجموع ۹۰/۸ درصد کل ارزش واردات محصولات کشاورزی کشورمان را به خود اختصاص داده‌اند.

افزایش صادرات غذا

دربخش دیگری از این بررسی آماری به وضعیت واردات محصولات کشاورزی وصنایع غذایی در مقابل صادرات آن اشاره شده که حاکی از افزایش ارزشی و وزنی صادرات این بخش است.

براین اساس، مقدار واردات محصولات صنایع غذایی در دو ماهه امسال ۳۰/۸ هزار تن با ارزش ۱۲۴میلیون دلار بوده که به ترتیب از نظر وزن ۰/۵۳ درصد و از نظر ارزش ۱/۳۶ درصد کل واردات کشور را شامل می شود.

ارزش واردات در ۲ ماه اول امسال ۱۵/۷ درصد بیشتر از مدت مشابه سال قبل و در مجموع نیز رشد ۴۲ درصدی نسبت به میانگین ۶ سال منتهی به دوماهه سال ۱۴۰۲ داشته است.

اقلام عمده وارداتی محصولات صنایع غذایی در دو ماهه ۱۴۰۳، شامل توتون، سیگار وانواع تنباکو به ارزش ۵۱/۸ میلیون دلار با سهم ۴۱/۹ درصد، مکمل های غذایی به ارزش ۱۷/۸ میلیون دلار با سهم ۱۴/۴ درصد، کاکائو به ارزش ۱۷/۶ میلیون دلار با سهم ۱۴/۳ درصد، فرآورده ها از میوه ها و سبزیجات به ارزش ۱۲/۴ میلیون دلار با سهم ۱۰ درصد، شیرخشک به ارزش ۹/۷ میلیون دلار با سهم ۷/۹ درصد و افزودنی های خوراکی آماده دام و طیور به ارزش ۶/۹ میلیون دلار با سهم ۵/۶ درصد از کل ارزش واردات محصولات صنایع غذایی بوده که محصولات مذکور در مجموع ۹۴/۱ درصد ارزش واردات محصولات صنایع غذایی را شامل می شوند.

همچنین متوسط ارزش هر تن از کالاهای وارداتی بخش کشاورزی (کشاورزی و صنایع غذایی) در دو ماهه امسال ۴۰۱۶ دلار به ازای هر تن است که در مقایسه با متوسط ارزش هر تن از کالاهای وارداتی کل کشور (۱۵۵۰ دلار) ۱۵۹ درصد بیشتر است.

این گزارش می افزاید: در دو ماهه سال ۱۴۰۳، مقدار صادرات محصولات کشاورزی ۱۷۳۶ هزار تن و به ارزش ۹۳۶ میلیون دلار است که از نظر وزن ۷/۴ درصد و از نظر ارزش ۱۱/۷ درصد کل صادرات کالاهای غیر نفتی کشور را به خود اختصاص داده است. ارزش صادرات دو ماهه سال ۱۴۰۳ نسبت به مدت مشابه سال قبل ۲۱/۳ درصد و در مقایسه با متوسط مدت مشابه ۶ سال منتهی به ۱۴۰۲ به میزان ۲۳/۱ درصد افزایش دارد.

اقلام صادرات محصولات کشاورزی شامل انواع میوه های درختی به ارزش ۳۱۷ میلیون دلار با سهم ۳۳/۸ درصد، انواع سبزیجات و محصولات جالیزی به ارزش ۲۹۵ میلیون دلار با سهم ۳۱/۵ درصد، شیر و فرآورده های آن به ارزش ۱۲۸ میلیون دلار با سهم ۱۳/۷ درصد، ماهی و میگو به ارزش ۶۶/۷ میلیون دلار با سهم ۷/۱ درصد، زعفران ۲۲ میلیون دلار باسهم ۲/۴ درصد و حبوبات ۱۷/۳ با سهم ۱/۸ درصد از کل ارزش صادرات محصولات کشاورزی بوده است.

متوسط ارزش هر تن از کالاهای صادراتی بخش کشاورزی (کشاورزی و صنایع غذایی) ۵۳۹ دلار بوده که در مقایسه با متوسط ارزش هر تن از کالاهای صادراتی غیر نفتی کشور (۳۴۲ دلار) ۵۷/۷ درصد بیشتر است. متوسط ارزش گمرکی هر دلار محصولات کشاورزی صادراتی در دو ماهه امسال، ۴۱۰ هزار و۱۵۵ ریال و متوسط کل صادرات غیرنفتی کشور ۴۱۰ هزار و۵۹۵ ریال بوده است.

مقاصد صادرات محصولات کشاورزی (از نظر ارزش) کشور عراق ۳۲۶ میلیون دلار، امارات متحده عربی ۱۰۵، فدراسیون روسیه ۸۳/۱، پاکستان ۷۵/۶، افغانستان ۵۹/۱، هند ۳۸/۰، ترکیه ۳۴/۴، چین ۲۶/۷، آذربایجان ۲۳/۶، قزاقستان ۲۱/۷، ازبکستان ۱۶/۹، ترکمنستان ۱۳/۲، قطر ۱۲/۲ و قرقیزستان ۱۱۷/۷ میلیون دلار بوده است که در مجموع ۹۰/۴ درصد کل ارزش صادرات محصولات کشاورزی کشورمان را به خود اختصاص داده‌اند.

همچنین وضعیت صادرات محصولات صنایع غذایی کشور هم امیدوارکننده است.

براین اساس، در دوماهه سال ۱۴۰۳، مقدار صادرات محصولات صنایع غذایی ۲۲۷ هزار تن به ارزش ۱۹۳ میلیون دلار است که از نظر وزن ۰/۹۷ درصد و از نظر ارزش ۲/۴ درصد کل صادرات کالاهای غیر نفتی کشور را به خود اختصاص داده است.

ارزش صادرات این بخش در دو ماه نخست سال ۱۴۰۳ نسبت به مدت مشابه سال قبل ۲۱/۲ درصد افزایش داشته و در مقایسه با متوسط مدت مشابه ۶ سال منتهی به ۱۴۰۲ به میزان ۷/۶ درصد رشد کرده است.

اتاق ایران آنلاین

رونالدو، مسی، اینستاگرام ودرآمدهای نجومی

اینستاگرام یکی از محبوب ترین شبکه های اجتماعی است که بازاریابان بسیاری درجهان برای ارتباط با مخاطبان وفروش محصولات خود از آن استفاده می کنند.

دراین راستا، همکاری باستار گان اینستاگرامی که دستمزد بالایی هم دارند، مزایای بی شماری راارائه می دهد که می تواند به میزان قابل توجهی اعتبار و تعامل برند با مشتریانش راافزایش دهد. ستار گان صنعت سرگرمی و ورزش معمولاً میلیون ها دنبال کننده دارند که به برندها دسترسی بی نظیری به مردم می دهد. به عنوان مثال، کریستیانو رونالدو ۶۳۵ میلیون دنبال کننده دراینستاگرام دارد، در حالی که رقیب او در فوتبال، مسی، ۵۰۴ میلیون دنبال کننده دارد.

در لیست ۲۰ نفره پردرآمدترین چهره های سرشناس و اینفلوئنسرهای اینستاگرام در سال ۲۰۲۴، نام رونالدو و مسی در رده های اول ودوم و بالاتر از ستاره های دنیای سینما و موسیقی مانند سلنا گومز، کایلی جنر، دواین جانسون، کیم کارداشیان و جاستین بیبر قرار دارد که نشان دهنده قدرت نفوذ فوتبال است. درواقع از طریق همکاری با این شخصیت های تاثیرگذار، برندها می توانند فوراً محصولات یا خدمات خود را در مقابل مخاطبان گسترده و متنوع قرار دهندو این قرار گرفتن در معرض گسترده افکار عمومی؛ به ویژه برای راه اندازی محصولات جدید یا ورود به بازارهای جدید، حیاتی است. براین اساس، ستاره های فوتبال با توجه به اعتباری در میان هوادارانشان کسب کرده اند، فالورهایشان به توصیه های آنها اعتماد دارند. یعنی هنگامی که یک شخصیت برجسته یک برند راتأیید می کند، اعتبار و اعتماد فوری را به برند می بخشد. به همین خاطر احتمال بیشتری وجود دارد که دنبال کنندگان محصولی راامتحان کنند که توسط شخصی که مورد تحسین و اعتمادشان هست، توصیه شده است.

نمونه بارز این موضوع، مشارکت مایکل جردن با نایک برای ایجاد برند ایر جردن است. از زمان راه اندازی آاین برند در سال ۱۹۸۵، خط ایر جردن درآمد قابل توجهی داشته است و درآمدآن فقط در سال ۲۰۲۳ حدود ۶/۶ میلیارد دلار گزارش شده است.

این همکاری نه تنها صنعت کفش های کتانی را متحول کرد، بلکه اعتبار نایک را تقویت کرد و از محبوبیت و شخصیت قابل اعتماد جردن برای دستیابی به رکورد فروش و تثبیت Air Jordan به عنوان یک برند نمادین در سراسر جهان استفاده کرد.

داده های اقتصادی بازاریابی نشان می دهد که ۶۰ درصد برندهای مطرح جهان با چهره های سرشناس از جمله رونالدو و مسی در امر تبلیغات همکاری می کنند.

بدین ترتیب، رونالدو در صدر پردرآمدترین چهره های اینستاگرام قرار دارد و برای هر پست تبلیغاتی، به صورت میانگین ۳ میلیون و ۲۳۴ هزار دلار دریافت می کند.

لیونل مسی هم به عنوان نفر دوم اینستاگرام، برای هر پست ۲ میلیون و ۵۹۷ هزار دلار دریافت می کند.

بدین ترتیب این ۲ فوق ستاره فوتبال جهان اگر چه این روزها از روزهای طلایی شان در زمین فوتبال فاصله گرفته اند و یکی در لیگ آمریکا و دیگر در لیگ عربستان توپ می زند، اما آنها همچنان در رقابت اقتصادی در فضای مجازی رقیب هستند و رقابت شانه به شانه ای را در درآمدزایی در پیش گرفته اند.

تولید خودروهای قدیمی باید متوقف شود

عضو کمیسیون صنایع و معادن مجلس گفت: باید از سرمایه گذاری و تولید خودروهای قدیمی پرهیز کنیم، زیرا این نوع خودروها با توجه به چالش های زیست محیطی و مصرف سوخت بالا در جهان منسوخ شده اند.

حسنعلی محمدی در مصاحبه با خبرنگ خبرگزاری صدا و سیما افزود: ما نیاز داریم که خودروهایی با فناوری های جدید تولید کنیم و یکی از مواردی که در جلسات رای اعتماد وزیر جدید صنعت مطرح می شد، موضوع کیفیت خودروهای داخلی بود.

وی ادامه داد: با توجه به توقف واردات خودرو در سال های اخیر، ما از خودروهای دارای فناوری روز بی بهره ماندیم، مطالعات صورت گرفته پیرامون صنعت خودرو در جهان حکایت از این دارند که تا سال ۲۰۵۰، تولید خودروهای بنزینی کاملا متوقف خواهد شد و صنعت خودروسازی جهان در حال حرکت به سمت خودروهای برقی و هیبریدی است.

آگهی دعوت از بستانکاران شرکت منحله ساختمانی وتاسیساتی ایران کیان (سهامی خاص) به شماره ثبت ۵۷۹۵۶ وشناسه ملی ۱۰۱۰۱۰۴۰۰۹۰ در حال تصفیه (نوبت دوم)

در اجرای ماده ۲۲۵ اصلاحیه قانون تجارت، از کلیه بستانکاران شرکت منحله ساختمانی وتاسیساتی ایران کیان (سهامی خاص) به شماره ثبت ۵۷۹۵۶ وشناسه ملی ۱۰۱۰۱۰۴۰۰۹۰ در حال تصفیه که آگهی انحلال آن در صفحه ۸۳ روزنامه رسمی کشور به شماره ۲۳۰۶۱ مورخ ۱۴۰۳/۳/۷ درج گردیده است، دعوت به عمل می آید تا ظرف مدت ۶ ماه از تاریخ انتشار آگهی نوبت اول باارائه مدارک مثبته ادعای خود به مدیر تصفیه آقای هومن کیانی به شماره ملی ۰۰۵۷۰۴۵۰۴۶ به شماره همراه ۰۹۱۲۱۰۲۷۲۱۷ مستقر در آدرس: استان تهران، شهرستان تهران، بخش مرکزی، شهر تهران، شهیدقندی-نیلوفر، کوچه دشتک، خیابان فیروزه، پلاک ۴، طبقه ۲، واحد ۴ کدپستی ۱۵۵۳۸۱۵۹۱۵ مراجعه نمایند. بدیهی است شرکت و مدیر تصفیه در مورد هرگونه ادعای احتمالی که خارج از مدت فوق به شرکت منعکس گردد مسئولیتی نخواهند داشت.

مدیر تصفیه شرکت منحله ساختمانی وتاسیساتی ایران کیان (سهامی خاص) در حال تصفیه-هومن کیانی

آگهی دعوت از بستانکاران شرکت منحله خدمات بیمه‌ای حامی اعتمادآینده (سهامی خاص) در حال تصفیه ثبت شده به شماره ۳۶۴۱۲۸ وشناسه ملی ۱۰۳۲۰۱۵۱۸۶۸ (نوبت اول)

شرکت مذکور طبق آگهی شماره ۱۳۹۹۳۰۴۰۹۰۱۰۵۶۵۷۵ مورخ ۱۳۹۹/۰۶/۰۱ اداره ثبت شرکت ها و مؤسسات غیرتجاری منحل گردیده، لذا در اجرای مقررات ماده ۲۲۵ لایحه اصلاحی قسمتی از قانون تجارت بدینوسیله از کلیه اشخاص حقیقی و حقوقی که طلب یا ادعایی نسبت به شرکت در حال تصفیه دارند دعوت می شود ظرف مدت شش ماه از تاریخ اولین انتشار این آگهی با در دست داشتن مدارک و مستندات طلب یا ادعای خود به نشانی محل تصفیه: استان تهران، شهرستان تهران، بخش مرکزی، شهر تهران، آرژانتین-ساعی، شهید خالد اسلامبولی، کوچه چهاردهم، پلاک ۵۴، طبقه ۱ کدپستی ۱۵۱۱۷۷۴۹۳۱ می باشد مراجعه نمایند بدیهی است پس از انقضای مدت مذکور هیچگونه ادعائی پذیرفته نخواهد شد. این آگهی مستند به ماده ۲۲۵ لایحه اصلاح قسمتی از قانون تجارت ۳ نوبت در روزنامه رسمی و ۳ نوبت در روزنامه کثیرالانتشار اطلاعات هر یک به فاصله یک ماه منتشر می گردد و پس از انقضای مهلت مذکور هیچگونه ادعائی پذیرفته نخواهد شد.

مدیر تصفیه-رسول محمودی زاده

آگهی حق تقدم
شرکت شیوه نرم افزار گستر آسیا (سهامی خاص) به شماره ثبت ۴۹۷۸۱۰ وشناسه ملی ۱۴۰۰۶۱۳۸۲۵۰

به اطلاع کلیه سهامداران شرکت شیوه نرم افزار گستر آسیا (سهامی خاص) به شماره ثبت ۴۹۷۸۱۰ وشناسه ملی ۱۴۰۰۶۱۳۸۲۵۰ می رساند که باعنایت به مصوبه مجمع عمومی فوق العاده مورخ ۱۴۰۲/۱۲/۲۰ و تفویض اختیار عملی نمودن افزایش سرمایه به هیات مدیره و نظر به اینکه مقرر است سرمایه شرکت از مبلغ ۱۸،۵۰۰،۰۰۰،۰۰۰ ریال به مبلغ ۵۰،۰۰۰،۰۰۰،۰۰۰ ریال منقسم به ۵۰،۰۰۰،۰۰۰ سهم ۱۰۰۰ ریالی بانام از طریق صدور سهام جدید و به صورت پرداخت مبلغ اسمی هر سهم به نقد (موضوع بند ۱ ماده ۱۵۸ قانون تجارت) و یا تبدیل مطالبات نقدی حال شده اشخاص از شرکت به سهام (موضوع بند ۲ ماده ۱۵۸ قانون تجارت) سهامداران افزایش یابد؛ لذا بارعایت مواد ۱۶۶ و ۱۶۹ قانون تجارت، از کلیه سهامداران محترم شرکت درخواست می شود از تاریخ نشر این آگهی، به مدت ۶۰ روز از حق تقدم خود نسبت به سهام استفاده نمایند و مبلغ رسمی خرید سهام را به حساب شماره ۱-۶۱۵۶۵۷۸-۲-۱۸۸ شرکت نزد بانک اقتصاد نوین شعبه هفت تیر (کد ۱۸۸) واریز و فیش مربوطه را به دفتر شرکت واقع در تهران، خیابان شهید استاد مطهری، خیابان شهید جواد سرافراز، پلاک ۹-، طبقه ۱، واحد غربی کد پستی ۱۵۸۷۶۱۳۶۱۱ تسلیم نمایند. هر سهامدار نسبت به هر ۳۷ سهم خود، حق تقدم خرید ۶۳ سهم را در افزایش سرمایه خواهد داشت. بدیهی است پس از انقضای مهلت مقرر، هیات مدیره می تواند سهام باقیمانده را به سایر متقاضیان واگذار نماید.

هیات مدیره شرکت

فراخوان مناقصه عمومی یک مرحله‌ای
اداره کل راه وشهرسازی استان خراسان جنوبی
نوبت دوم

اداره کل راه و شهرسازی خراسان جنوبی در نظر دارد تجدید مناقصه عمومی «انجام امور مربوط به حفاظت از اراضی و املاک ملی و دولتی در اختیار استان خراسان جنوبی» را از طریق سامانه تدار کات الکترونیکی دولت به آدرس www.setadiran.ir برگزار نماید.

مناقصه گران محترم می توانند جهت دریافت اسناد و شرکت در مناقصه به سامانه مذکور مراجعه نمایند.

اداره کل راه وشهرسازی خراسان جنوبی

تاریخ انتشار: ۱۴۰۳/۰۶/۱۷

آگهی دعوت از بستانکاران (نوبت دوم)
شرکت تعاونی مسکن آشیانه هزاره سوم ایرانیان (در حال تصفیه)
شماره ثبت: ۴۶۷۶۸ شناسه ملی: ۱۰۱۰۰۹۱۹۸۷۶

در راستای اجرای ماده ۲۲۵ لایحه اصلاحی قسمتی از قانون تجارت، از کلیه بستانکاران شرکت تعاونی مسکن آشیانه هزاره سوم ایرانیان (در حال تصفیه) به شماره ثبت ۴۶۷۶۸ و شناسه ملی ۱۰۱۰۰۹۱۹۸۷۶ که آگهی انحلال آن در روزنامه رسمی کشور به شماره ۲۱۸۸۲ مورخه ۱۳۹۹/۰۲/۱۳ منتشر شده است، دعوت به عمل می آید تا ظرف مدت حداکثر ۶ ماه از تاریخ انتشار آگهی نوبت اول، باارائه مدارک و مستندات مثبته ادعای خود، در ساعات اداری به محل تصفیه شرکت تعاونی به نشانی تهران، خیابان شیراز جنوبی، خیابان شهید آقا علیخانی، خیابان اردکانی، ۱۲ متری دوم، پلاک ۲ دفتر هیأت تصفیه تعاونی، کدپستی ۱۴۳۶۹۳۵۱۳۳ مراجعه وادعای خود راکتباً با اخذ رسید به مدیران تصفیه تسلیم نمایند تا مورد رسیدگی و اقدام قرار گیرد. بدیهی است شرکت در مورد هرگونه ادعایی که خارج از مهلت فوق به شرکت منعکس گردد، مسئولیتی نخواهد داشت.
تاریخ انتشار: ۱۴۰۳/۰۵/۱۷، ۱۴۰۳/۰۶/۱۷، ۱۴۰۳/۰۷/۱۷

مدیران تصفیه شرکت تعاونی مسکن آشیانه هزاره سوم ایرانیان (در حال تصفیه)

آگهی دعوت از بستانکاران شرکت دربید در حال تصفیه (سهامی خاص) به شماره ثبت ۱۰۰۱۲۲ وبه شناسه ملی ۱۰۱۰۱۴۴۱۰۳۰ نوبت سوم

در اجرای ماده ۲۲۵ قانون تجارت از کلیه بستانکاران شرکت دربید در حال تصفیه (سهامی خاص) به شماره ثبت ۱۰۰۱۲۲ و شناسه ملی ۱۰۱۰۱۴۴۱۰۳۰ که آگهی انحلال آن در صفحه ۱۳ روزنامه رسمی کشور به شماره ۲۲۶۱۴ مورخ ۱۴۰۱/۸/۱۷ درج گردیده است دعوت به عمل می آید، تا ظرف مدت حداکثر شش ماه از تاریخ انتشار آگهی نوبت اول با ارائه مدارک مثبته ادعای خود به مدیر تصفیه آقای بیژن یگانه به شماره همراه ۰۹۱۰۲۰۰۸۵۳۹ مستقر در آدرس: تهران، انتهای کارگر شمالی، خ شهیدابطحی (بیستم)، بن بست قراول، پلاک ۶، طبقه سوم، کدپستی ۱۴۳۹۹۵۵۵۹۱ مراجعه نمایند. بدیهی است شرکت و مدیران تصفیه در مورد هرگونه ادعای احتمالی که خارج از مدت فوق به شرکت منعکس گردد مسئولیتی نخواهند داشت.

مدیران تصفیه شرکت دربید در حال تصفیه (سهامی خاص): بیژن یگانه - هوشنگ طحان

آگهی تجدید مزایده شماره ۵۰۰۳۰۰۵۰۴۳۰۰۰۰۰۵
اداره کلیه امور بهره برداری ونگهداشت وتعمیرات تجهیزات وتأسیسات وابنیه جایگاه‌های سی ان جی (نوبت دوم)

شهرداری مهریز

شهرداری مهریز درنظر دارد اداره کلیه امور بهره برداری و نگهداشت و تعمیرات تجهیزات و تأسیسات وابنیه جایگاه های سی ان جی را از طریق مزایده عمومی و باجزئیات مندرج در اسناد مزایده، با بهره گیری از سامانه تدار کات الکترونیکی دولت (www.setadiran.ir) با شماره مزایده ۵۰۰۳۰۰۵۰۴۳۰۰۰۰۰۵ به صورت الکترونیکی واگذار نماید.

زمان انتشار در سایت: ساعت ۱۲ روز شنبه تاریخ ۱۴۰۳/۰۶/۱۰	مهلت دریافت اسناد مزایده: ساعت ۱۹ روز شنبه تاریخ ۱۴۰۳/۰۶/۱۷
تاریخ بازدید: ۱۴۰۳/۰۶/۱۷ تا ۱۴۰۳/۰۶/۲۷	آخرین مهلت ارسال پیشنهاد قیمت: ساعت ۱۹ روز سه شنبه تاریخ ۱۴۰۳/۰۶/۲۷
زمان بازگشایی: ساعت ۱۰ روز چهارشنبه تاریخ ۱۴۰۳/۰۶/۲۸	زمان اعلام به برنده: ۱۴۰۳/۰۶/۲۸

ضمناً رعایت موارد ذیل الزامی می باشد: ۱ـ برگزاری مزایده صرفاً از طریق سامانه تدار کات الکترونیکی دولت می باشد و کلیه مراحل فرآیند مزایده شامل دریافت اسناد مزایده، پرداخت تضمین شرکت در مزایده، ارسال پیشنهاد قیمت و اطلاع از وضعیت برنده بودن مزایده گران محترم از این طریق امکان پذیر می باشد. ۲ـ کلیه اطلاعات مورد اجاره شامل مشخصات، شرایط و نحوه اجاره در برد اعلان عمومی سامانه مزایده قابل مشاهده، بررسی و انتخاب می باشد. ۳ـ علاقه مندان به شرکت در مزایده می بایست جهت ثبت نام و دریافت گواهی الکترونیکی (توکن) با شماره های ذیل تماس حاصل فرمایند:
مرکز پشتیبانی و راهبری: ۱۴۵۶ـ اطلاعات تماس دفاتر ثبت نام سایر استان ها، در سایت سامانه (www.setadiran.ir) بخش «ثبت نام/پروفایل مزایده گر» موجود است.
مزایده گران می بایست مبلغ ۲۲۸/۰۰۰/۰۰۰ ریال بابت ضمانت شرکت در مزایده به حساب سپرده شهرداری به شماره IR۵۹۰۶۰۰۷۶۱۰۷۱۰۰۵۴۲۹۱۷۴۰۰۱ نزد بانک مهر ایران واریز و یا ارائه ضمانت نامه بانکی اقدام نمایند. مدت اجاره دو سال از تاریخ ابلاغ قرارداد می باشد. در صورتی که برندگان اول ودوم و سوم مزایده حاضر به انعقاد قرارداد نشوند سپرده آنان به ترتیب ضبط خواهد شد. سایر اطلاعات و جزئیات مربوط به معامله در اسناد مزایده مندرج است. شهرداری در رد یا قبول هر یک از پیشنهادها مختار است. اطلاعات تماس دستگاه مزایده گزار جهت دریافت اطلاعات بیشتر در خصوص اسناد مزایده و ارائه پاکت های الف: آدرس: یزد، مهریز، میدان شهید صدوقی و تلفن: ۰۳۵۳۲۵۲۲۰۴۰.

رضا زارع بیدکی-شهردار مهریز

آگهی فراخوان عمومی فروش املاک شهر جدید رامشار (نوبت دوم)

شهر جدید رامشار

شرکت عمران شهر جدید رامشار در نظر دارد چهار واحد آپارتمانی مسکونی خود واقع در ۱۵ کیلومتری شهرستان تهران - شهر جدید اندیشه - مجتمع مسکونی لیلیان پالاس با شرایط پرداخت نقد از طریق فراخوان باجزئیات مندرج در اسناد فراخوان واگذار نماید.
مبلغ تضمین شرکت در فراخوان: ۵ درصد قیمت پایه می باشد.
نوع تضمین شرکت در فراخوان:
۱. واریز نقدی به شماره شبا ir ۳۲۰۱۰۰۰۰۴۰۰۱۱۲۰۴۰۶۳۷۷۱۳۲ با شناسه ۹۱۷۲۸۵۲۵۰۱۱۳۷۰۴۰۰۱۱۲۰۴۰۶۳۷۷۱۳۲ نزد بانک مرکزی بنام شرکت عمران شهر جدید رامشار
۲. ضمانت نامه بانکی بااعتبار سه ماهه از تاریخ درج آگهی فراخوان
نحوه دریافت اسناد فراخوان:
مراجعه به سامانه ستاد ایران به آدرس: (www.setadiran.ir) و شماره فراخوان: ۲۰۰۳۰۰۳۸۹۴۰۰۰۰۰۱
زمان دریافت اسناد از تاریخ ۱۴۰۳/۰۶/۱۱ تا ساعت ۱۶ مورخ ۱۴۰۳/۰۶/۱۸
مهلت تسلیم پیشنهادها تا ساعت ۹ صبح مورخ ۱۴۰۳/۰۶/۲۹ می باشد.
زمان بازدید از تاریخ ۱۴۰۳/۰۶/۱۸ الی ۱۴۰۳/۰۶/۲۱ از ساعت ۸:۳۰ صبح تا ساعت ۱۲:۰۰
محل بازگشایی پاکت های شرکت در فراخوان: استان سیستان و بلوچستان-کیلومتر ۳۵ محور زابل به زاهدان-شهر جدید رامشار-شرکت عمران شهر جدید رامشار و زمان بازگشایی پاکت ها ساعت ۹:۳۰ صبح مورخ ۱۴۰۳/۰۶/۲۹ می باشد.
کسب اطلاعات بیشتر از طریق سایت شرکت به آدرس www.ramshar.ntdc.ir و یا مراجعه به دفتر حقوقی و املاک شرکت عمران با شماره تلفن های ۴-۰۵۴۳۲۶۳۴۴۵۰ در ساعات اداری امکان پذیر می باشد.
شناسه آگهی: ۱۷۸۲۳۱۰ م الف: ۸۰۱

آگهی مزایده فروش دام (نوبت دوم چاپ)

شرکت دامپروری و کشاورزی شیر ودام دشت گل کردستان (سهامی خاص) در نظر دارد نسبت به فروش دام به شرح ذیل اقدام نماید:
تعدادی گوساله نر قطع شیر، گوساله نر شیرخوار، گاو غیرآبستن کشتار گاهی، تلیسه فری مارتین و غیربار دار (تلیسه غیربار دار نژاد گوشتی (دورگه) و تلیسه غیربار دار نژاد هلشتاین)، تلیسه باردار، گاوآبستن داشتی درجه ۲ و ۳ و جوانه نر (جوانه نر نژاد گوشتی (دورگه) و جوانه نر نژاد هلشتاین) مربوط به واحدهای (قروه کردستان)، (ملایر) و (رزن) خود را در ساعت ۱۲:۰۰ ظهر روز چهارشنبه مورخ ۱۴۰۳/۰۶/۲۱ از طریق برگزاری مزایده که در محل واحد ملایر این شرکت برگزار خواهد شد به فروش برساند.
متقاضیان می توانند برای رؤیت اقلام مورد مزایده به آدرس واحدهای گاوداری این شرکت به شرح ذیل مراجعه فرمایند:
۱. استان کردستان، قروه، کیلومتر ۱۲ جاده قروه به همدان بعد از شهرک صنعتی سنگ تلفن ۰۸۷۳۵۴۴۵۸۵۶
۲. استان همدان، شهرستان ملایر، کیلومتر ۱۰ جاده جوکار به تویسرکان تلفن ۰۸۱۳۲۱۵۵۰۱۲
۳. استان همدان، رزن، کیلومتر ۵ جاده قروه به درگزین، تلفن ۰۸۱۳۶۳۵۳۶۴۸
شماره همراه: ۰۹۹۰۱۲۸۶۷۰۱ و ۰۹۱۴۴۵۲۴۶۴۸
تاریخ تحویل و بازگشایی پاکت پیشنهادات: تاریخ تحویل پاکت های پیشنهادات روز چهارشنبه مورخ ۱۴۰۳/۰۶/۲۱ رأس ساعت ۱۲:۰۰ ظهر و تاریخ بازگشایی پاکات رأس ساعت ۱۲:۳۰ ظهر در واحد شماره سه این شرکت واقع در استان همدان، شهرستان ملایر، کیلومتر ۱۰ جوکار به تویسرکان می باشد.
• شرکت در رد یاقبول هر یک از پیشنهادات مختار است.
• هزینه درج آگهی و کارشناسی بر عهده برنده یا برندگان مزایده می باشد.
• اطلاعات مزایده مربوط به فروش دام در متن شرایط مزایده موجود می باشد.

شرکت دامپروری و کشاورزی شیر ودام دشت گل کردستان

مناقصه عمومی انتخاب پیمانکار جهت بارگیری، حمل وتخلیه کود حیوانی در مزارع روستای چراغ آباد شهرستان دهگلان متعلق به شرکت دشت گل کردستان (سهامی خاص) نوبت دوم چاپ

شرکت دشت گل کردستان در نظر دارد نسبت به انتخاب پیمانکار جهت بارگیری، حمل و تخلیه کود حیوانی در مزارع متعلق به شرکت واقع در روستای چراغ آباد شهرستان دهگلان رابصورت مناقصه ای طبق مشخصات فنی مربوطه که جزییات آیتم های اجرایی آن در اسناد مناقصه شرح داده شده است رابه پیمانکاران واجد شرایط واگذار نماید:
زمان فروش اسناد: از تاریخ ۱۴۰۳/۰۶/۱۱ تا تاریخ ۱۴۰۳/۰۶/۲۰
مهلت تحویل اسناد: تا ساعت ۱۶ روز ۱۴۰۳/۰۶/۲۰ (تاکید می گردد پس از ساعت ۱۶ روز سه شنبه مورخ ۱۴۰۳/۰۶/۲۰ هیچ گونه اسنادی تحویل گرفته نمی شود.)
تاریخ بازگشایی پاکت پیشنهادات: روز چهارشنبه مورخ ۱۴۰۳/۰۶/۲۱ ساعت ۱۵:۰۰ در واحد ملایر واقع در استان همدان، شهرستان ملایر، کیلومتر ۱۰ جاده جوکار به تویسرکان گاوداری شماره ۳ شرکت دشت گل کردستان
آدرس محل بارگیری کود: استان کردستان، شهرستان قروه، کیلومتر ۱۲ جاده قروه به همدان (مبدأ)
آدرس محل تخلیه کود: استان کردستان، شهرستان دهگلان، روستای چراغ آباد (مقصد)
آدرس محل و نحوه فروش اسناد: فروش اسناد به صورت حضوری و اینترنتی خواهد بود که متقاضیان محترم می توانند با تماس با شماره ذیل اطلاعات لازم در خصوص نحوه دریافت اسناد مناقصه راکسب نمایند.
آدرس واحد گاوداری این شرکت به شرح ذیل می باشد:
۱ـ استان کردستان، قروه کیلومتر ۱۲ جاده قروه همدان بعد از شهرک صنعتی سنگ تلفن ۰۸۷۳۵۴۴۵۸۵۶
شماره همراه: ۰۹۹۰۱۲۸۶۷۰۱ و ۰۹۱۴۴۵۲۴۶۴۸
* شرکت در رد یاقبول هر یک از پیشنهادات مختار است.
* هزینه درج آگهی و کارشناسی بر عهده برنده مناقصه می باشد.
* سایر اطلاعات مناقصه در متن شرایط مناقصه موجود می باشد.

شرکت دامپروری و کشاورزی شیر ودام دشت گل کردستان

آگهی دعوت از بستانکاران شرکت مهندسی پیشرو پردازان رایانش فراگیر در حال تصفیه (سهامی خاص) به شماره ثبت ۴۲۵۳۹۸ وشناسه ملی ۱۰۳۲۰۷۸۲۶۸۵ (نوبت اول)

در اجرای ماده ۲۲۵ اصلاحیه قانون تجارت از کلیه بستانکاران شرکت مهندسی پیشرو پردازان رایانش فراگیر (سهامی خاص) در حال تصفیه که آگهی انحلال آن در صفحه ۶۷ روزنامه رسمی کشور به شماره ۲۳۰۳۳ مورخ ۱۴۰۳/۰۲/۰۴ ثبت گردیده، دعوت به عمل می آورد تا ظرف مدت حداکثر ۶ ماه از تاریخ انتشار آگهی نوبت اول باارائه مدارک مثبته ادعای خود به مدیر تصفیه خانم هانیه جمال آشتیانی مستقر در محل تصفیه شرکت واقع در تهران، داوودیه، خیابان نسا، خیابان چهارم، پلاک ۱۸، طبقه همکف، واحد شرقی به کدپستی ۱۹۱۱۶۳۴۶۷۱ مراجعه نمایند. بدیهی است که شرکت و مدیر تصفیه در مورد هرگونه ادعای احتمالی که خارج از مهلت فوق به شرکت منعکس گردد مسئولیتی نخواهند داشت.

هانیه جمال آشتیانی-مدیر تصفیه شرکت مهندسی پیشرو پردازان رایانش فراگیر در حال تصفیه (سهامی خاص)

آگهی دعوت سهامداران شرکت سهامی خاص گونش حرارت سازان به شماره ثبت ۱۳۰۰۸ وشناسه ملی ۱۰۲۲۰۱۸۱۱۶۰ (نوبت دوم) جهت تشکیل مجمع عمومی فوق العاده

نظر به اینکه جلسه نوبت اول مجمع عمومی فوق العاده در ساعت ۱۰ مورخ ۱۴۰۳/۰۶/۱۳ تشکیل ولی به علت نرسیدن به حد نصاب قانونی رسمیت نیافت، لذا طبق ماده ۸۴ قانون تجارت، از کلیه سهامداران محترم شرکت گونش حرارت سازان به شماره ثبت ۱۳۰۰۸ دعوت می شود که ساعت ۱۰ مورخ ۱۴۰۳/۰۶/۲۹ در جلسه مجمع عمومی فوق العاده نوبت دوم که در آدرس شرکت تشکیل می گردد حضور به هم رسانند.
دستور جلسه مجمع عمومی فوق العاده نوبت دوم: ۱ـ انحلال شرکت، ۲ـ انتخاب مدیر تصفیه، ۳ـ تعیین محل تصفیه

هیأت مدیره شرکت سهامی خاص - گونش حرارت سازان

"آگهی دعوت مجمع عمومی فوق العاده" (نوبت اول) به شماره ثبت ۲۱۳۵۱ وشناسه ملی ۱۰۱۰۰۶۶۹۰۲۹ شرکت تعاونی کشاورزی مرغداران مرکز

از کلیه سهامداران محترم شرکت دعوت می شود در مجمع عمومی فوق العاده (نوبت اول) این شرکت که روز سه شنبه مورخ ۱۴۰۳/۰۶/۲۷ از ساعت ۱۲ الی ۱۳ به آدرس: تهران - میدان توحید - خیابان ستارخان - نبش کوچه شادی پلاک ۱ سالن اجتماعات برگزار می شود، بامدارک لازم حضور به هم رسانند.
دستور جلسه: تصمیم گیری در خصوص افزایش سرمایه از محل سود شرکت

هیأت مدیره شرکت تعاونی کشاورزی مرغداران مرکز

آگهی مناقصه
نام مناقصه گزار: شرکت سیمان قشم (سهامی خاص)
شرح مناقصه: خرید یک میلیون تخته پاکت سیمان ۷۰ گرمی

شرکت سیمان قشم سهامی خاص

شرکت سیمان قشم (سهامی خاص) در نظر دارد نسبت به خرید ۱،۰۰۰،۰۰۰ تخته پاکت سیمان ۷۰ گرمی و چاپ آن مطابق شابلون های شرکت سیمان قشم در قالب مناقصه عمومی از تامین کنندگان واجد شرایط اقدام نماید. از متقاضیان شرکت در مناقصه دعوت می شود جهت دریافت اسناد مناقصه، اطلاعات لازم را از صفحه شرکت به نشانی www.qeshmcement.com یا www.qeshmcement.ir دریافت نمایند.
الف: مهلت ارسال پاکات پیشنهادی: آخرین مهلت ارسال پاکت های شرکت در مناقصه، پایان وقت اداری روز سه شنبه ۱۴۰۳/۰۶/۲۰ می باشد.
ب: محل ارسال پاکات پیشنهادی: استان هرمزگان - شهرستان قشم - صندوق پستی ۳۳۱ - شرکت سیمان قشم
ج: تضمین شرکت در مناقصه: شامل ضمانتنامه به ارزش ۶،۰۰۰،۰۰۰،۰۰۰ ریال بااعتبار سه ماهه (قابل تمدید توسط کارفرما)، یا یک فقره چک صیادی ثبت شده در سامانه صیادی و یا واریز سپرده نقدی به نام شرکت سیمان قشم می باشد.
هزینه چاپ آگهی به عهده برنده مناقصه می باشد.

آگهی دعوت از بستانکاران شرکت راستا صنعت پایا سهامی خاص در حال تصفیه به شماره ثبت ۲۷۴۷۷۸ وشناسه ملی ۱۰۱۰۳۰۴۵۸۹۴ (نوبت اول)

در اجرای ماده ۲۲۵ اصلاحیه قانون تجارت از کلیه بستانکاران شرکت راستا که آگهی انحلال آن در صفحه ۵۱ روزنامه رسمی کشور شماره ۲۳۰۲۳ مورخ ۱۴۰۳/۱/۲۱ درج گردیده است دعوت به عمل می آید تا ظرف مدت حداکثر شش ماه از تاریخ انتشار آگهی نوبت اول باارائه مدارک مثبته ادعای خود به مدیر تصفیه آقای حسین سالاری به شماره همراه ۰۹۱۲۱۷۵۱۵۰۷ مستقر در آدرس: استان تهران، شهرستان تهران، بخش مرکزی، شهر تهران، شهرک آپادانا، خیابان آپادانا، کوچه رز، پلاک ۰، ساختمان آپادانا، فاز ۶ بلوک ۱۱ ورودی چهارم، طبقه ۳، واحد شرقی کدپستی: ۱۳۹۱۸۳۴۴۹۶ مراجعه نمایند. بدیهی است شرکت و مدیر تصفیه در مورد هرگونه ادعای احتمالی که خارج از مدت فوق به شرکت منعکس گردد مسئولیتی نخواهند داشت.

مدیر تصفیه شرکت راستا صنعت پایا سهامی خاص
آقای حسین سالاری

مناقصه عمومی
خرید واجرای سیستم انتقال گرانول پلی پروپیلن وپلی اتیلنی برای دستگاه های تولید سرم

این شرکت در نظر دارد جهت خرید و اجرای سیستم انتقال گرانول پلی پروپیلن و پلی اتیلنی برای دستگاه های تولید سرم از طریق مناقصه عمومی اقدام نماید. لذا از کلیه متقاضیان شرکت در مناقصه دعوت بعمل می آید جهت دریافت اطلاعات و ارائه پاکت های شرکت در مناقصه از تاریخ انتشار این آگهی به تاریخ ۱۴۰۳/۰۶/۱۷ لغایت ۱۲ روز به محل کارخانه واقع در کیلومتر ۱۰ جاده تبریز به طرف تهران، بالاتر از پاسگاه پلیس راه، روبروی مرکز آموزش جهاد کشاورزی، خیابان سرم دارو، واحد دبیرخانه محرمانه شرکت و یا دفتر مرکزی شرکت واقع در تهران به آدرس: تهران بلوار مرزداران نرسیده به پل یادگار امام شمال، خیابان فرشتگان، پلاک ۳ مراجعه نمایند.
تاریخ زمان اتمام مناقصه و تحویل پاکت ها ۱۴۰۳/۰۶/۲۸ بوده و این زمان تمدید نمی گردد.
ضمناً اسناد مناقصه در سایت اینترنتی شرکت به آدرس www.sgco-infusion.com نیز قابل مشاهده، دریافت، تکمیل و ارائه به شرکت می باشد. و نیازی به مراجعه حضوری جهت دریافت اسناد نیست.

شرکت داروسازی شهید قاضی (سهامی عام)

مناقصه ساخت سازه‌های فولادی (سوله)
شرکت کشت ودام قیام اصفهان

شرکت کشت ودام قیام اصفهان در نظر دارد فعالیت های ذیل را از طریق برگزاری مناقصه عمومی، شامل عملیات اجرای فونداسیون، خرید مصالح، ساخت، رنگ آمیزی، حمل و نصب سازه های فلزی (سوله) به همراه پوشش های سقف آن، در روز یکشنبه ۱۴۰۳/۰۶/۲۵ به پیمانکار واجد شرایط واگذار نماید. لذا از متقاضیان دعوت می گردد خرید و دریافت اسناد مناقصه در روز شنبه مورخ ۱۴۰۳/۰۶/۱۷ به دبیرخانه شرکت مراجعه و پس از تکمیل، حداکثر تا ساعت ۱۶:۰۰ روز شنبه مورخ ۱۴۰۳/۰۶/۲۴ اسناد را تحویل دبیرخانه شرکت نمایند. مناقصه در ساعت ۹:۰۰ صبح روز یکشنبه مورخ ۱۴۰۳/۰۶/۲۵ در محل دفتر شرکت به آدرس: اصفهان - جاده تهران مقابل پلیس راه کیلومتر ۹ جاده دهق و علویجه برگزار و برنده در همان روز تعیین خواهد گردید.
شماره تلفن تماس: ۰۳۱-۴۵۳۰۵۱۰۳ ۰۹۱۳۳۶۰۵۹۵۰: شماره تماس کارشناس آقای موسوی فرد

جدول مشخصات تقریبی سازه‌های فولادی (سوله)

ردیف	نوع جایگاه	ابعاد بیرونی (متر)	وزن تقریبی سازه (کیلوگرم)	پوشش سقف (مترمربع)	نوع پوشش سقف
۱	جایگاه دام خشک	۱۷۷٫۵*۴۰٫۳	۱۴۵،۰۰۰	۷،۴۵۰	ساندویچ پانل سقف
مجموع		۷۱۵۰ مترمربع	۱۴۵،۰۰۰	۷،۴۵۰	

اطلاعات
Ettelaat Newspaper
۱۳۰۵
شنبه ۱۷ شهریور ۱۴۰۳ ۳ ربیع الاول ۱۴۴۶
۷ سپتامبر ۲۰۲۴ سال نودونهم * شماره ۲۸۷۵۵
ettelaatonline ettelaat.com

وزیر راه و شهرسازی تاکید کرد

ضرورت تسریع هوشمندسازی فرودگاه مشهد

مشهد/خبرنگار اطلاعات: وزیر راه و شهرسازی در نشست بررسی اقدامات بخش هوایی فرودگاه بین المللی شهید هاشمی نژاد مشهد گفت: توسعه این فرودگاه اهمیتی دوچندان در ارتقای جایگاه بین المللی ایران دارد، بنابراین باید مسیر هوشمندسازی این فرودگاه تسریع شود.

فرزانه صادق افزود: وجود حرم مطهر رضوی در مشهد نه فقط سبب پیشرفت بی شائبه نقطه به نقطه مشهد بلکه سبب پیشرفت و درخشش ایران در سطح جهان شده است. باید همواره به سفر ایمن، سریع و راحت تمامی مردم در سراسر جهان به ویژه هموطنان به مشهدالرضا(ع) کمک کنیم.وزیر راه و شهرسازی ادامه داد: در گذشته مباحثی درباره ساخت فرودگاه جدید در نقطه‌ای خارج از مشهد و توسعه نیافتن فرودگاه کنونی مطرح می شد که با بازدید مشخص شد، باید طرح های توسعه فرودگاه کنونی ادامه پیداکند.وزیر راه و شهرسازی پس از ورود به فرودگاه بین المللی مشهد، از بخش های مختلف این فرودگاه و دیدن کرد.

با اجرای چندین برنامه محقق شد

افزایش ۲۰ درصدی محصولات باغی وزراعی خوانسار

خوانسار /خبرنگار اطلاعات: رئیس اداره جهاد کشاورزی شهرستان خوانسار گفت: بابرنامه ریزی های انجام شده برای اصلاح باغات، مبارزه باآفات، ترمیم قنوات و اجرای کانال کشی و لوله گذاری در طول یکسال گذشته، میزان تولید محصولات باغی و زراعی ۲۰ درصد افزایش داشته است.اکبر مردانی اظهارداشت: اکنون میزان تولید محصولات باغی درشهرستان خوانسار ۱۸هزار و ۵۰۰ تن و محصولات زراعی ۴۱ هزارو ۵۰۰تن در سال است و این شهرستان یکی از مراکز تولید عسل و خشکبار مرغوب دراستان اصفهان محسوب می شود.

خبردیگر این که محمد جواد شهر یاری دوست، رئیس کمیته امداد امام خمینی (ره) خوانسار از اقدامات ویژه برای خدمت رسانی به شهروندان زیر پوشش این نهاد به مناسبت هفته دولت خبر داد و گفت: تامین جهیز یه ولوازم ضروری زندگی جامعه هدف این نهاد از جمله مهمترین وظایفی است که با مشارکت خیران در طول سال انجام می شود.

مدیرکل بنیاد شهید و امور ایثارگران:

یادواره ۱۰۱۳ شهیده کرمانشاه برگزار می شود

کرمانشاه/خبرنگاراطلاعات: مدیرکل بنیاد شهید وامور ایثارگران استان کرمانشاه بااشاره به نقش مهم حمایتی و پشتیبانی زنان در دوران دفاع مقدس، گفت: یادواره ۱۰۱۳شهیده استان کرمانشاه ۲۰ شهریور برگزار خواهد شد.

خسرو شهیدی با بیان این که تقدیم ۸۵۰شهید زن، ۱۵۵۰بانوی جانباز و ۷۵۰شهید زیر ۱۵سال از سندهای افتخار مردم استان کرمانشاه است، افزود: رتبه اول زنان جانباز کشور و دومین استان که بیشترین تعداد زنان شهید را تقدیم انقلاب اسلامی کرده، متعلق به کرمانشاه است.وی افزود: بیش از ۲۷ عملیات طی دوران دفاع مقدس در کرمانشاه و از جمله عملیات مرصاد، بازی دراز، تنگ حاجیان، محمد رسول الله (ص)، والفجر ۱۰، مطلع الفجر انجام شده و همچنین شهر نودشه و روستاهای زرده و دیره شهرستان دالاهو در دوران جنگ تحمیلی بمباران شیمیایی شدند که این ها همگی سندی برای حقانیت و مظلومیت مردم این دیار است.

در اراک اجرا می شود

ساخت تله‌سیژ در منطقه گردشگری نورالشهدا

اراک/خبرنگار اطلاعات: مدیرعامل شرکت تله کابین توچال گفت: تلاش خواهیم کرد یکی از بهترین تله سیژهای کشور در منطقه گردشگری نورالشهدا اراک، ساخته شود.

روح‌الله امداد برای انعقاد قرارداد ساخت تله سیژ در منطقه گردشگری نورالشهدا(دره گردو) میان شهرداری وشرکت توچال وابسته به بنیاد مستضعفان، اظهار داشت: صنعت گردشگری به عنوان صنعت پول ساز در دنیا مطرح ودر کشورهای مختلف مورد توجه است اما متاسفانه در کشور با وجود زیرساخت های گوناگون مورد توجه قرار نگرفته است در حالی که یکی از نکات مهم اقتصادی در بیانیه گام دوم انقلاب، توجه به گردشگری است که باید مورد توجه ویژه قرار گیرد.امداد یادآور شد: شرکت تله کابین توچال یکی از بزرگترین شرکت هادر این زمینه است که در مجموعه ۳ خط تله کابین به طول ۱۵کیلومتر رفت وبرگشت دارد وهمچنین این تله کابین بزرگترین تله کابین مستقیم دنیااست که سالانه به ۴میلیون نفر از مردم خدمات ارائه می دهد.

اخبار

هرمزگان جزو ۱۰ استان با نرخ پایین تورم است

بندرعباس/خبرنگار اطلاعات: رئیس سازمان مدیریت وبرنامه ریزی هرمزگان گفت: هرمزگان جزو ۱۰استانِ با نرخ پایین تورم در کشور است.

ابراهیم شاکری زاده در بیست وهفتمین جشنواره شهید رجایی هرمزگان با تبریک هفته دولت و گرامیداشت یاد و خاطره شهدای خدمت اظهارداشت: جشنواره شهید رجایی بهانه ای است تا از زحمات مدیران و کنشگران عرصه خدمت قدردانی شود، چراکه عملکرد خوبی بر جاگذاشته اند.

وی افزود: میانگین رشد اقتصادی استان هرمزگان در ۳ سال گذشته ۵.۳درصد بوده که برای نخستین بار محقق شده و این در حالی است که در ۱۰ سال گذشته کل رشد اقتصادی استان ۸ دهم درصد و رشد کشور هم نیم درصد بوده است.

رئیس سازمان مدیریت و برنامه ریزی هرمزگان ادامه داد: با تلاش های انجام شده اکنون استان هرمزگان جرو ۱۰استان با نرخ پایین تورم در کشور به شمار می آید و این مهم نشان می دهد تمامی ارکان های استان به درستی کار می کنند.

وزیر میراث فرهنگی و گردشگری:

ایران هراسی را به ایران باوری تبدیل کنیم

سفر وزیر میراث فرهنگی به یزد

صالحی امیری: حضور گردشگر به افزایش قدرت ملی منجر خواهد شد

خبر اجتماعی

سرویس شهرستان ها: وزیر میراث فرهنگی، گردشگری و صنایع دستی بابیان این که باید ایران هراسی را به ایران باوری تبدیل کنیم و بتوانیم بااین ظرفیت، گردشگران را به سمت ایران ویزد روانه کنیم، اظهارداشت: بایداز این نقطه ای که ایستاده ایم عبور کنیم وگردشگری جزو اولویت های نخست ما شود.

به گزارش ایرنا، سیدرضا صالحی امیری در نشست شورای گفتگوی دولت و بخش خصوصی در یزد افزود: باید قفل ایران هراسی را باز کنیم، ایران امن است واگر گردشگر نمی آید به خاطر فضای ناامنی است که در عرصه رسانه ایجاد کرده اند، لذا شکستن قفل ایران هراسی یک مسئولیت فرادستگاهی است وباید همه در این زمینه وفاق داشته باشیم.

وی با بیان این که می توان یزد را به سکویی برای شکستن ایران هراسی تبدیل کنیم، اظهارداشت: حضور گردشگر به افزایش قدرت ملی منجر خواهد شد؛ زمانی که نفت مادر کشورهای دیگر استفاده می شود گردشگری مادر همین کشورها درآمدزاست واین قدرت نرم ملی مارانشان می دهد.وزیر میراث فرهنگی یزد رانماد وفاق وتوافق ملی وآن راالگویی در سطح کشور معرفی کرد وافزود: در این استان هم در عرصه تکثر ادیان وقومیتی وهم در عرصه استانی ومدیریتی انسجام ووفاق قابل توجهی دارد واراده همه جهش است.

وی با بیان این که یزد یک کار گاه بزرگ است، تاکیدکرد: در آینده نزدیک با رفع موانع، جهش قابل توجهی را در یزد خواهیم داشت و می توانیم ظرفیت قابل توجهی در استان در سطح کلان داشته باشیم.صالحی امیری با اشاره به این که قبل از هر چیزی نیاز به تغییر نگاه به این حوزه داریم واولویت گردشگری در ایران، اولویت نخست نبوده است، افزود: همه کشورهایی که در جذب گردشگر و سرمایه گذاری جهش داشتند به دلیل اولویت دادن به حوزه گردشگری بوده است.

وی افزود: باید از این نقطه ای که ایستاده ایم عبور کنیم وگردشگری جزو اولویت های اول ما شود؛ تازمانی که صنعت ومعدن اولویت ما باشد نمی توانیم گردشگری را در رشد ببینیم، اما اراده ملی شکل گرفته است که گردشگری در اولویت قرار گیرد.وزیر میراث فرهنگی بابیان این که دغدغه مندان این حوزه ظرفیت هاوتغییر نگاه وباور را به همراه دارد، اظهارداشت: می توانیم در این زمینه اشتغال ایجاد و صنایع دستی رادر منازل تولید کنیم، ماملزم به انجام تکالیف برنامه هفتم هستیم وبایدآماده باشیم که این ظرفیت موجود رارشد دهیم.

وی بااشاره به این که باید صادرات و گردشگری راتا ۲ برابر رشد دهیم واین درصورتی ممکن خواهد شد که بتوانیم وفاق راباور کنیم، ادامه داد: وفاق یعنی همگرایی و هم نوایی میان کسانی که دلسوز مردم هستند واز حاشیه دوری کنیم.

صالحی امیری بابیان این که باید قدرت نرم مابرای ایجاد ذهنیت مثبت برای ایران زیبا باشد، تاکید کرد: صنایع دستی که از این سرزمین به سراسر دنیامی رود، می تواند فرهنگ مارابه دنیامنتقل کند و هنر ماست که آن رابه خانه های سراسر دنیاببریم.

وی گام اول راباور کردن بخش خصوصی و سرمایه گذاران وراه حل بعدی رامداخله مستقیم نمایندگان در حل این مسائل دانست.

اخبار

افتتاح درمانگاه بدون پزشک و پرستار در «شیرینو»!

سرویس شهرستان ها: مرکز خدمات جامع سلامت امام رضا(ع) در بندر شیرینو استان بوشهر با هزینه‌ای بالغ بر ۱۲۰میلیارد ریال و زیربنایی به مساحت ۷۰۰ متر مربع بدون پزشک، بدون پرستار، بدون تجهیزات وبدون سیستم سرمایشی کافی افتتاح شد.

به گزارش ایسنا، این افتتاح که باحضور مسئولان استانی وشهرستانی به طور ویدئو کنفرانس در شهر بنک انجام شد، به عنوان یک دستاورد مثبت در جهت بهبود شرایط بهداشتی منطقه معرفی شده که متاسفانه به دلیل عدم وجود پزشک نتوانسته است انتظارات مردم را برآورده کند.تنها یک روز پس از افتتاح، حادثه‌ای دلخراش در نزدیکی این درمانگاه رخ داد، تصادفی که منجر به مجروح شدن چندین نفر شد که به دلیل نبود پزشک در درمانگاه، مجروحان مجبور به انتقال به بیمارستانی در شهر کنگان شدند.شاهدان گزارش دادند که آمبولانس برای انتقال مجروحان حدود ۴۰ دقیقه طول کشید تا به محل حادثه برسد، که این موضوع نارضایتی و نگرانی مردم رااز وضع درمانگاه خالی از پزشک افزایش داد.ابراهیم بهمنی، سخنگوونایب رئیس شورای شهر شیرینوبه نشانه اعتراض در مراسم افتتاح درمانگاه شرکت نکرده و بر لزوم بازگشت پانسیون پزشکان تاکید کرده بود.

افزایش طلاق واعتیاد در چهارمحال وبختیاری

شهرکرد/خبرنگار اطلاعات: معاون پیشگیری از وقوع جرم اداره کل دادگستری چهارمحال و بختیاری گفت: از ۲۰ آسیب اجتماعی استان، طلاق و اعتیاد رشد محسوسی دارد، به طوری که به ازای ثبت هر ۴,۵ ازدواج، یک طلاق ثبت و پیش بینی می شود که در صورت نبود برنامه درست، به آمار استان های پرجمعیت برسیم.

سید محمد موسوی در همایش جهاد تبیین که به مناسبت هفته دولت و در جمع مدیران کل و حراست ادارات استان چهارمحال و بختیاری برگزار شد، اظهارداشت: در چهارمحال وبختیاری، آسیب های اجتماعی «طلاق» و «اعتیاد» از دیگر آسیب های اجتماعی پیشی گرفته است.

وی با بیان این که نقش قوه مجریه در کنترل آسیب های اجتماعی انکارنشدنی است، افزود: نبود برنامه ریزی دقیق، نبود شاخص های مشخص و عدم توجه به آسیب های اجتماعی سبب شده است که این آسیب ها در خانواده های ما نفوذ کنند.موسوی تاکیدکرد: برنامه ریزی های کوتاه مدت، میان مدت و بلندمدت درباره پیشگیری از وقوع جرائم و کنترل و کاهش آسیب های اجتماعی در اولویت دستگاه های دولتی باشد.

اصلاحیه آگهی
شرکت مدیریت برق بیستون
آگهی فراخوان حراج و رهن و اجاره یک واحد اداری شرکت مدیریت برق بیستون که در صفحه ۴ تاریخ ۱۱ شهریور ماه روزنامه اطلاعات چاپ شـده، متأسفانه به جای نوبت اول نوبت دوم درج شده بود که به این وسیله اصلاح می شود.

آگهی دعوت مجمع عمومی فوق العاده شرکت گروه مهندسین سیس وی (سهامی خاص) به شماره ثبت ۴۱۰۳۲ وشناسه ملی ۱۰۱۰۰۸۶۴۱۱۰
از سهامداران شرکت فوق دعوت می شود در جلسه فوق العاده که تاتاریخ ۱۴۰۳/۶/۲۸ ساعت ۱۰ صبح در محل دفتر قانونی شرکت تشکیل می شود حضور به هم رسانند.
دستور جلسه: ـ افزایش سرمایه
هیئت مدیره شرکت گروه مهندسین سیس وی

آگهی دعوت به مجامع عمومی عادی به طور فوق العاده و فوق العاده شرکت گروه مهندسین سیس وی (سهامی خاص) به شماره ثبت ۴۱۰۳۲ وشناسه ملی ۱۰۱۰۰۸۶۴۱۱۰
از کلیه سهامداران یانمایندگان قانونی شرکت فوق دعوت می شود تادر جلسه مجمع عمومی عادی به طور فوق العاده که در تاریخ ۱۴۰۳/۶/۲۷ ساعت ۱۰ صبح و سپس در جلسه مجمع عمومی فوق العاده که در تاریخ ۱۴۰۳/۶/۲۷ ساعت ۱۲ ظهر در محل دفتر قانونی شرکت تشکیل می شود حضور به هم رسانند.
دستور جلسه مجمع عمومی عادی به طور فوق العاده: ۱ـ بررسی و تصویب ترازنامه و صورت های مالی منتهی به آخر سال ۱۴۰۱ و سال ۱۴۰۲، ۲ـ انتخاب اعضای هیأت مدیره، ۳ـ انتخاب بازرس اصلی و علی البدل، ۴ـ انتخاب روزنامه کثیرالانتشار جهت چاپ آگهی های شرکت، ۵ـ سایر مواردی که در صلاحیت مجمع باشد.
دستور جلسه مجمع عمومی فوق العاده: ۱ـ الحاق مواردی به موضوع فعالیت شرکت، ۲ـ اصلاح ماده ۳۴ اساسنامه شرکت، ۳ـ سایر مواردی که در صلاحیت مجمع باشد.
هیأت مدیره شرکت گروه مهندسین سیس وی (سهامی خاص)

آگهی مناقصه
شرکت یزد سفالین در نظر دارد نسبت به خرید (طراحی و ساخت)، حمل و نصب و راه اندازی یک دستگاه سیستم فیلتراسیون کوره تونلی به منظور رفع آلایندگی های خروجی الکوزفن موجود و ارایه خدمات پس از فروش و نصب و راه اندازی آن اقدام نماید، لذا از کلیه طراحان، پیمانکاران، سازندگان و فروشندگان دعوت به عمل می آید جهت اطلاع از نحوه شرکت و دریافت اسناد مناقصه از تاریخ آگهی به مدت ۱۰ روز به دبیرخانه شرکت مستقر در کارخانه به آدرس: یزد، کیلومتر ۲۵ جاده یزد- میبد، منطقه علی آباد- رستاق، جاده کاشی ساناز، شرکت یزد سفالین، کدپستی: ۸۹۴۶۱۹۱۹۵۹ مراجعه نمایند. ضمناً جهت کسب اطلاعات بیشتر و بازدید از محل می توانند با شماره ۵-۰۳۵۳۲۷۲۱۴۵۴ داخلی ۱۰۴ و یا شماره همراه ۰۹۱۳۴۵۰۹۱۲۸ آقای حیدری و یا شماره همراه ۰۹۱۶۵۸۰۱۵۵۸ آقای قرایی تماس حاصل فرمایند.
برای دریافت سایر اطلاعات و اسناد مناقصه میتوانید به سایت شرکت به آدرس: www.yazdsofalin.co قسمت مناقصه ـ مزایده مراجعه گردد.
*مهلت ارسال پاکت پیشنهادهای مربوطه تا تاریخ ۱۴۰۳/۰۶/۲۹ میباشد.
*واگذاری مشروط بر حصول شرایط قانونی بر مبنای اسناد انجام خواهد شد.
*به پیشنهادهای فاقد امضا مهر مشروط مبهم فاقد تضمین / سپرده شرکت در مناقصه و پیشنهادهایی که بعد از مدت مقرر در اسناد مناقصه واصل شود ترتیب اثر داده نخواهد شد.
*این آگهی صرفا به منزله دعوت به مناقصه میباشد و بدیهی است شرکت یزد سفالین در رد یا قبول یک یا کلیه پیشنهادها مختار است.

اطلاعیه لغو آگهی دعوت به مجمع عمومی عادی به طور فوق العاده صاحبان سهام شرکت توسعه نیشکر وصنایع جانبی آن (سهامی عام) شماره ثبت ۸۰۹۸۰ شناسه ملی ۱۰۱۰۱۲۵۶۴۹۲
پیرو آگهی منتشره در روزنامه اطلاعات به شماره ۲۸۷۵۰ مورخ ۱۴۰۳/۰۶/۰۷ (صفحه ۸) درخصوص برگزاری مجمع عمومی عادی به طور فوق العاده راس ساعت ۱۴ روز سه شنبه مورخ ۱۴۰۳/۰۶/۲۰ شرکت توسعه نیشکر و صنایع جانبی آن (سهامی عام) بدینوسیله به اطلاع عموم سهامداران می رساند مجمع عمومی عادی به طور فوق العاده در تاریخ مذکور لغو گردیده و برگزار نمی گردد، همچنین تصمیم گیری درخصوص دستور جلسه به مجمع بعدی که تاریخ آن متعاقباً از طریق سامانه کدال وآگهی روزنامه اعلام خواهد شد موکول می گردد.
هیئت مدیره شرکت توسعه نیشکر وصنایع جانبی آن (سهامی عام)

آگهی دعوت شرکت توان آوران پارس آوا (سهامی خاص) به شماره ثبت ۳۵۱۴۲۱ وشناسه ملی ۱۰۱۰۳۹۸۲۳۰۰
بدینوسیله به اطلاع کلیه سهامداران شرکت توان آوران پارس آوا (سهامی خاص) به شماره ثبت ۳۵۱۴۲۱ و شناسه ملی ۱۰۱۰۳۹۸۲۳۰۰ می رساند در جلسه مجمع عمومی فوق العاده مورخ ۱۴۰۳/۰۶/۲۹ ساعت ۹ صبح و مجمع عمومی عادی بطور فوق العاده مورخ ۱۴۰۳/۰۶/۲۹ ساعت ۱۱ صبح در محل قانونی شرکت به نشانی: استان تهران - منطقه ۱۵، شهرستان تهران، بخش مرکزی، شهر تهران، محله آرژانتین - ساعی، خیابان شهید خالد اسلامبولی، خیابان یازدهم، پلاک ۸، طبقه پنجم، کدپستی: ۱۵۱۳۷۴۵۶۱۶ تشکیل می گردد، حضور بهم رسانند.
دستور جلسه مجمع عمومی فوق العاده ساعت ۹ صبح: نقل وانتقال سهام
دستورجلسه مجمع عمومی عادی بطور فوق العاده ساعت ۱۱ صبح: انتخاب و تعیین سمت اعضاء هیئت مدیره، انتخاب بازرسین، تعیین دارندگان حق امضاء
هیئت مدیره

آگهی دعوت از بستانکاران شرکت منحله سپهر پرداز رسا (سهامی خاص) (در حال تصفیه) به شماره ثبت ۲۸۰۹۵۲ وشناسه ملی ۱۰۱۰۳۱۴۶۷۴۱ نوبت اول
در اجرای ماده ۲۲۵ اصلاحیه قانون تجارت از کلیه بستانکاران شرکت سپهر پرداز رسا در حال تصفیه (سهامی خاص) به شماره ثبت ۲۸۰۹۵۲ و شناسه ملی ۱۰۱۰۳۱۴۶۷۴۱ که آگهی انحلال آن در روزنامه رسمی کشور به شماره ۱۸۲۳۳ مورخ ۱۳۸۶/۰۷/۱۲ درج گردیده است، دعوت به عمل می آید تا ظرف مدت حداکثر ۶ ماه از تاریخ انتشار آگهی نوبت اول با ارائه مدارک مثبته ادعای خود به مدیر تصفیه آقای مهدی نهری چراغتپه به شماره همراه ۰۹۲۰۹۲۰۴۱۱۸ مستقر در آدرس: تهران، خیابان سهروردی شمالی، خیابان ابن یمین، پلاک ۱۶ کدپستی ۱۵۵۶۸۳۵۳۱۱ مراجعه نمایند.
بدیهی است شرکت و مدیر تصفیه در مورد هرگونه ادعای احتمالی که خارج از مدت فوق به شرکت منعکس گردد مسئولیتی نخواهند داشت.
مدیر تصفیه شرکت سپهر پرداز رسا (سهامی خاص) (در حال تصفیه) - مهدی نهری چراغتپه

آگهی دعوت از بستانکاران نوبت اول شرکت منحله بازرگانی یمین گستران تکین (سهامی خاص) (در حال تصفیه) به شماره ثبت ۲۸۱۰۷۶ وشناسه ملی ۱۰۱۰۳۱۷۷۰۷۹
در اجرای ماده ۲۲۵ اصلاحیه قانون تجارت از کلیه بستانکاران شرکت بازرگانی یمین گستران تکین در حال تصفیه (سهامی خاص) به شماره ثبت ۲۸۱۰۷۶ و شناسه ملی ۱۰۱۰۳۱۷۷۰۷۹ که آگهی انحلال آن در روزنامه رسمی کشور به شماره ۱۸۱۸۲ مورخ ۱۳۸۶/۰۵/۱۰ درج گردیده است، دعوت به عمل می آید تا ظرف مدت حداکثر ۶ ماه از تاریخ انتشار آگهی نوبت اول باارائه مدارک مثبته ادعای خود به مدیر تصفیه آقای مهدی نهری چراغتپه به شماره همراه ۰۹۲۰۹۲۰۴۱۱۸ مستقر در آدرس: تهران، خیابان سهروردی شمالی، خیابان ابن یمین، پلاک ۱۶ کدپستی ۱۵۵۶۸۳۵۳۱۱ مراجعه نمایند.
بدیهی است شرکت و مدیر تصفیه در مورد هرگونه ادعای احتمالی که خارج از مدت فوق به شرکت منعکس گردد مسئولیتی نخواهند داشت.
مدیر تصفیه - شرکت بازرگانی یمین گستران تکین (سهامی خاص) (در حال تصفیه) - مهدی نهری چراغتپه

آگهی دعوت به مجمع عمومی عادی به طور فوق العاده شرکت الحاوی (سهامی عام) به شماره ثبت ۱۰۶۲۷ وشناسه ملی ۱۰۱۰۰۴۲۸۰۸۴
بدینوسیله از کلیه سهامداران و یا نمایندگان قانونی آن ها دعوت به عمل می آید تا در جلسه مجمع عمومی عادی به طور فوق العاده که راس ساعت ۱۰ صبح روز پنج شنبه مورخ ۱۴۰۳/۰۶/۲۹ به آدرس: تهران - خیابان ولیعصر - ابتدای بزرگراه آیت الله هاشمی رفسنجانی - مرکز قلب و عروق شهید رجایی - هتل قلب تشکیل می گردد حضور بهم رسانند.
از کلیه سهامداران گرامی، وکلا یانمایندگان قانونی آنان درخواست می شود به منظور اخذ برگ ورود به جلسه از ساعت ۹ الی ۱۰ روز مجمع با در دست داشتن کارت ملی، وکالتنامه یابرگ نمایندگی معتبر، به محل برگزاری مجمع مراجعه فرمایند.
در راستای حفظ سلامت و رعایت پروتکل های بهداشتی با مشاهده همزمان مجمع به صورت آنلاین از طریق لینک های ذیل با ما در ارتباط باشید. https://majma.stream۱.ir/alhavipharma
دستور جلسه مجمع عمومی عادی به طور فوق العاده:
۱. استماع گزارش هیئت مدیره و بازرس قانونی
۲. تصویب صورت های مالی سال (دوره) مالی منتهی به ۱۴۰۲/۱۲/۲۹
۳. انتخاب حسابرس و بازرسان قانونی شرکت برای سال مالی ۱۴۰۳
۴. انتخاب روزنامه کثیرالانتشار
۵. تعیین پاداش هیئت مدیره
۶. تعیین حق حضور اعضای غیر موظف هیئت مدیره
۷. سایر مواردی که در صلاحیت مجمع عمومی عادی به طور فوق العاده می باشد.
هیئت مدیره شرکت الحاوی (سهامی عام)

آقای علی ملوندی فرزند عباس مجهول المکان همسر شما خانم نرگس استرآبادی با توجه به شماره بایگانی ۰۲۰۱۴۸۰ از شعبه دوم دادگاه خانواده سبزوار تقاضای طلاق نموده است، لذابه شما ۷ روز مهلت قانونی داده می شود تادر محضر حاضر شوید، در غیر این صورت وفق مقررات قانونی رفتار خواهد شد.
محمود کامیابی پور سردفتر طلاق ۳ سبزوار اسرار ۵

آگهی دعوت به بر گزاری مجمع عمومی عادی
انجمن صنفی کارفرمایی شرکت های پخش دارو و مکمل های انسانی به شماره ثبت ۴۷۶۳۸ و شناسه ملی ۱۴۰۰۸۴۵۰۳۰۷ بدینوسیله از اعضای محترم انجمن صنفی دعوت به عمل می آید در مجمع عمومی عادی که در روز یکشنبه مورخ ۱۴۰۳/۰۷/۰۸ راس ساعت ۱۰ صبح با دستور ذیل در تهران جاده مخصوص تهران کرج بعد از پل کرمان خودرو قبل از خیابان داروپخش خیابان اردیبهشت سوم تقاطع اردیبهشت دوم انبار مرکزی پخش دارویی ممتاز مرکز همایش های ممتاز برگزار می گردد، حضور به هم رسانید.
دستور جلسه:
۱ـ استماع و بررسی گزارش عملکرد، اقدامات هیئت مدیره، خزانه دار، بازرسان و تصویب آنها
۲ـ تعیین حق ورودیه و حق عضویت
۳ـ انتخاب بازرسان
هیأت مدیره

فراخوان مزایده عمومی یک مرحله‌ای (تمدید مهلت) شرکت معدنی املاح ایران
شرکت معدنی املاح ایران (سهامی عام) در نظر دارد نسبت به فروش اقلام ضایعاتی مجتمع تولیدی اراک و مجتمع تولیدی گرمسار شامل اقلام فلزی و غیرفلزی (حدود ۴۰ تن آهن آلات در اراک، حدود ۱۵۰ تن آهن آلات در گرمسار و...) از طریق مزایده عمومی یک مرحله ای به شرح ذیل اقدام نماید:
۱- مبلغ و نوع سپرده شرکت در مزایده: مبلغ و نوع سپرده شرکت در مزایده: مبلغ ۱,۰۰۰,۰۰۰,۰۰۰ ریال (یک میلیارد ریال) به صورت ضمانت نامه بانکی معتبر با حداقل سه ماه اعتبار و یاواریز وجه نقد به حساب شرکت معدنی املاح ایران
۲- مهلت دریافت اسناد مزایده تاپایان وقت اداری (ساعت ۱۶) روز یکشنبه مورخ ۱۴۰۳/۰۶/۲۵
۳- مهلت تحویل اسناد تاپایان وقت اداری (ساعت ۱۶) روز چهارشنبه مورخ ۱۴۰۳/۰۶/۲۸
۴- زمان گشایش پاکتها روز دوشنبه مورخ ۱۴۰۳/۰۷/۰۲
۵- محل دریافت اسناد مزایده: اراک، میدان امام، کمربندی شمالی، کیلومتر ۸ جاده معدن میقان، شرکت معدنی املاح ایران تلفن ۰۸۶۳۳۶۸۸۱۱۵ داخلی ۲۸۲ آقای دانش، تهران، یوسف آباد، خ ۶۴، پلاک ۲۹، تلفن ۰۲۱۸۸۰۶۷۸۲۸ داخلی ۳۰۶ سرکار خانم اله نظری
۶- هزینه انتشار آگهی به عهده برنده مزایده خواهد بود.
۷- شرکت در قبول و یا رد پیشنهادها مختار است.
۸- در صورتیکه برنده مزایده یانفردوم ظرف مدت مقرر حاضر به انعقاد قرارداد انجام معامله نشود سپرده آنها به نفع شرکت ضبط خواهد شد.
شرکت معدنی املاح ایران

آگهی مزایده فروش دام شرکت شیر و گوشت زاگرس شهرکرد (سهامی عام) شماره ثبت ۵۰۳۴ وشناسه ملی ۱۰۶۸۰۰۴۷۰۸۰
شرکت شیر و گوشت زاگرس شهرکرد (سهامی عام) در نظر دارد دام های به شرح ذیل رااز طریق برگزاری مزایده عمومی نوبت اول فروش دام روز سه شنبه مورخ ۱۴۰۳/۰۶/۲۷ راس ساعت ۱۱ صبح به فروش برساند.
دام های قابل فروش در مزایده: ـ تعدادی گاو غیرآبستن کشتار گاهی، ـ تعدادی گاو آبستن داشتی، ـ تعدادی تلیسه غیرآبستن کشتار گاهی، ـ تعدادی تلیسه غیرآبستن نژاد دورگ گوشتی، ـ تعداد گوساله نر قطع شیر هلشتاین، ـ تعدادی گوساله نر قطع شیر هلشتاین نژاد برتر، ـ تعدادی گوساله نر شیرخوار هلشتاین
اهم موارد مزایده: ـ متقاضیان می توانند جهت ارائه قیمت حداکثر تا ساعت ۱۱ صبح روز سه شنبه مورخ ۱۴۰۳/۰۶/۲۷ به محل شرکت، واقع در استان چهارمحال و بختیاری، شهرکرد، کیلومتر ده جاده سامان (شرکت شیر و گوشت زاگرس شهرکرد) حضور به هم رسانند. ـ سپرده شرکت در مزایده بابت هر راس گاو غیرآبستن کشتار گاهی، هر راس گاوآبستن داشتی، هر راس تلیسه غیرآبستن کشتار گاهی و هر راس تلیسه غیرآبستن نژاد دورگ گوشتی مبلغ ۵۰/۰۰۰/۰۰۰ ریال و بابت هر راس گوساله نر قطع شیر هلشتاین، هر راس گوساله نر قطع شیر هلشتاین نژاد برترو هر راس گوساله نر شیرخوار هلشتاین مبلغ ۳۰/۰۰۰/۰۰۰ ریال می باشد. ـ دام های قابل فروش مزایده، در محل به آدرس فوق الذکر می باشد. ـ جلسه مزایده بدون حضور شرکت کنندگان برگزار می گردد. ـ کمیسیون مزایده در رد و یا قبول یک یا کلیه پیشنهادات واصله مختار می باشد و شرکت کنندگان حق هرگونه اعتراضی رااز خود سلب می نمایند. ـ سپرده نفرات اول، دوم و سوم در صورت تشخیص کمیسیون مزایده نزد شرکت باقی می ماند و در صورت انصراف هر یک از نفرات اول تا سوم سپرده ایشان به نفع شرکت ضبط خواهد شد. ـ سایر شرایط و جزئیات، در اسناد و فرم شرکت در مزایده دام موجود می باشد.
(ضمناً کلیه هزینه های مربوط به مزایده مذکور، بر عهده برندگان مزایده می باشد)
تلفن: ۲ـ۳۲۳۲۸۰۰۱ـ۰۳۸ـ(داخلی ۱۰۸ بازرگانی)ـ فاکس: ۳۲۳۲۸۰۰۰ـ۰۳۸

آگهی مناقصه یک مرحله‌ای
شرکت سهامی مزرعه نمونه در نظر دارد تعداد ۳۰۰/۰۰۰ عدد کیسه اسپان باند ۱۰ کیلویی برنج خریداری نماید، متقاضیان محترم می توانند با در دست داشتن فیش واریزی خرید اسناد مناقصه از تاریخ ۱۴۰۳/۰۶/۱۷ الی ۱۴۰۳/۰۶/۲۷ به آدرس: کیلومتر ۴۲ جاده آق قلا به سمت سد وشمگیر، معاونت بازرگانی شرکت سهامی مزرعه نمونه مراجعه و اسناد را دریافت و یا جهت کسب اطلاعات بیشتر با شماره تلفن ۰۱۷۳۱۸۶۱۶۵۴ تماس حاصل فرمایند.
شرایط شرکت در مناقصه:
۱ـ واریز فیش خرید اسناد شرکت در مناقصه به مبلغ ۲۰۰/۰۰۰ ریال به حساب شماره ۸۶۸۹۲۱۳۶۶ بانک کشاورزی بنام شرکت سهامی مزرعه نمونه و ارائه آن در زمان خرید اسناد
۲ـ مهلت تحویل پاکت ها: ۱۴۰۳/۰۶/۲۸
۳ـ تاریخ بازگشایی پاکت ها ۱۴۰۳/۰۷/۰۱ ساعت ۱۴ مکان شرکت سهامی مزرعه نمونه
شرکت سهامی مزرعه نمونه

«آگهی مناقصه»
شرکت سیمان خزر (سهامی عام) در نظر دارد انجام کلیه عملیات مربوط به داربست بندی و عایق کاری خط تولید کارخانه خود را از طریق مناقصه عمومی به پیمانکاران واگذار نماید، لذا از کلیه اشخاص حقیقی و حقوقی واجد شرایط دعوت به عمل می آید جهت دریافت اسناد مناقصه به وب سایت سیمان خزر به آدرس www.khazarcement.ir و یا به واحد بازرگانی شرکت واقع در کارخانه مراجعه و حداکثر به مدت ۱۰ روز پس از چاپ آگهی پیشنهاد فنی و مالی خود را به صورت پاکت در بسته و لاک و مهر شده در بازه زمانی اعلام گردیده به نشانی کارخانه: لوشان، کیلومتر ۸۰ جاده قزوین ـ رشت، کدپستی ۴۴۵۳۱۴۷۱۹۸ دبیرخانه حراست کارخانه تحویل فرمایند.
در صورت نیاز به کسب اطلاعات فنی و بازرگانی با شماره تلفن های ۵ـ۳۴۶۰۳۵۰۱ـ۰۱۳ داخلی ۳۵۱ امور قراردادها و داخلی ۳۵۳ واحد فنی تماس حاصل فرمایند.
شرکت سیمان خزر (سهامی عام)

«آگهی مناقصه»
شرکت سیمان خزر در نظر دارد تعداد ۱,۰۰۰,۰۰۰ (یک میلیون) تخته کیسه پروپلین (P.P) ۲۵ کیلوگرمی AD*STAR براساس کلیشه های موجود بادو رنگ و دورو چاپ، از طریق مناقصه عمومی خریداری نماید، لذا از کلیه شرکت ها و اشخاص حقیقی و حقوقی واجد شرایط دعوت به عمل می آید جهت دریافت اسناد مناقصه به وب سایت سیمان خزر به آدرس www.khazarcement.ir و یا به واحد بازرگانی / امور قراردادهای شرکت مراجعه و حداکثر به مدت ۱۵ روز پس از چاپ آگهی پیشنهاد فنی و مالی خود را به صورت پاکت در بسته و لاک و مهر شده در بازه زمانی اعلام گردیده به نشانی کارخانه: لوشان، کیلومتر ۸۰ جاده قزوین ـ رشت، کدپستی ۴۴۵۳۱۴۷۱۹۸ دبیرخانه حراست کارخانه تحویل فرمایند.
در صورت نیاز به کسب اطلاعات فنی و بازرگانی با شماره تلفن های ۵ـ۳۴۶۰۳۵۰۱ـ۰۱۳ داخلی ۲۱۴ واحد تولید، داخلی ۳۵۱ امور قراردادها و داخلی ۳۸۶ واحد بازرگانی شرکت تماس حاصل فرمایند.
شرکت سیمان خزر (سهامی عام)

«آگهی مناقصه عمومی»
شرکت سیمان خزر در نظر دارد نسبت به «خرید تعداد یک دستگاه کیورینگ یا محفظه رطوبت» مطابق با مشخصات ولیست خدمات مورد نیاز پیوست، از طریق مناقصه عمومی اقدام نماید. لذا از کلیه واجدین شرایط دعوت به عمل می آید جهت دریافت اطلاعات فنی به وب سایت سیمان خزر www.khazarcement.ir مراجعه و حداکثر از تاریخ چاپ آگهی در روزنامه اطلاعات به مدت ۱۰ روز پیشنهاد فنی و مالی و نیز کپی اسناد و مدارک و رزومه شرکت مشتمل بر سوابق مرتبط با موضوع مناقصه مزبور را با قید مدت زمان تحویل و سایر شرایط دیگر به صورت پاکت در بسته و لاک و مهر شده در بازه زمانی اعلام گردیده به نشانی کارخانه: لوشان، کیلومتر ۸۰ جاده قزوین ـ رشت، کدپستی ۴۴۵۳۱۴۷۱۹۸ واحد حراست تحویل فرمایند.
ـ هزینه درج آگهی مناقصه به عهده برنده مناقصه می باشد و شرکت در رد یا قبول هر یک از پیشنهادات مختار است.
ـ پیشنهادات قیمت براساس ریال اعلام گردد.
ـ پیشنهادات قیمت با متغیرهای مالی و زمانی بررسی و تصمیم گیری می شود.
ـ تأدیه پیش پرداخت در ازای ضمانت معتبر به همان مبلغ انجام خواهد شد، بدیهی است ضمانت فوق پس از تحویل کامل کالا به فروشنده مسترد می گردد.
ـ باتوجه به زمان بر بودن بررسی استعلام، مقتضی است اعتبار پیشنهاد قیمت پس از پایان مهلت استعلام حداقل برای یک ماه درج گردد.
ـ در صورت نیاز به اطلاعات فنی و بازرگانی مربوط به مناقصه با شماره تلفن های ۵ـ۳۴۶۰۳۵۰۱ـ۰۱۳ داخلی ۲۰۸ واحد آزمایشگاه و کنترل کیفیت و داخلی ۳۸۸ واحد بازرگانی شرکت تماس حاصل فرمایند.
شرکت سیمان خزر (سهامی عام)

«آگهی مناقصه عمومی»
شرکت سیمان خزر در نظر دارد نسبت به «خرید فیلتر سپراتور کمپرسور پارس تسمه‌ای» مطابق با نقشه و مشخصات پیوست، از طریق مناقصه عمومی اقدام نماید. لذا از کلیه واجدین شرایط دعوت به عمل می آید جهت دریافت اطلاعات فنی به وب سایت سیمان خزر www.khazarcement.ir مراجعه و حداکثر از تاریخ چاپ آگهی در روزنامه اطلاعات به مدت ۱۰ روز پیشنهاد فنی و مالی و نیز کپی اسناد و مدارک و رزومه شرکت مشتمل بر سوابق مرتبط با موضوع مناقصه مزبور را با قید مدت زمان تحویل و سایر شرایط دیگر به صورت پاکت در بسته و لاک و مهر شده در بازه زمانی اعلام گردیده به نشانی کارخانه: لوشان، کیلومتر ۸۰ جاده قزوین ـ رشت، کدپستی ۴۴۵۳۱۴۷۱۹۸ واحد حراست تحویل و یا با شماره فاکس ۳۴۶۰۴۳۱۷ـ۰۱۳ دبیرخانه حراست کارخانه ارسال فرمایند.
ـ هزینه درج آگهی مناقصه به عهده برنده مناقصه می باشد و شرکت در رد یا قبول هر یک از پیشنهادات مختار است.
ـ پیشنهادات قیمت براساس ریال اعلام گردد.
ـ پیشنهادات قیمت با متغیرهای مالی و زمانی بررسی و تصمیم گیری می شود.
ـ تأدیه پیش پرداخت در ازای ضمانت معتبر به همان مبلغ انجام خواهد شد، بدیهی است ضمانت فوق پس از تحویل کامل کالا به فروشنده مسترد می گردد.
ـ باتوجه به زمان بر بودن بررسی استعلام، مقتضی است اعتبار پیشنهاد قیمت پس از پایان مهلت استعلام حداقل برای یک ماه درج گردد.
ـ در صورت نیاز به اطلاعات فنی و بازرگانی مربوط به مناقصه با شماره تلفن های ۵ـ۳۴۶۰۳۵۰۱ـ۰۱۳ داخلی ۲۲۱ واحد مکانیک و داخلی ۲۳۸ واحد بازرگانی شرکت تماس حاصل فرمایند.

ردیف	مشخصات کالا	مقدار	واحد
۱	فیلتر سپراتور کمپرسور پارس تسمه‌ای (LB13145/3)	۲۰	عدد

شرکت سیمان خزر (سهامی عام)

«آگهی مناقصه عمومی»
شرکت سیمان خزر در نظر دارد نسبت به «خرید دو ردیف کیسه پلی استر» مطابق با نقشه و مشخصات پیوست، از طریق مناقصه عمومی اقدام نماید. لذا از کلیه واجدین شرایط دعوت به عمل می آید جهت دریافت اطلاعات فنی به وب سایت سیمان خزر www.khazarcement.ir مراجعه و حداکثر از تاریخ چاپ آگهی در روزنامه اطلاعات به مدت ۱۰ روز پیشنهاد فنی و مالی و نیز کپی اسناد و مدارک و رزومه شرکت مشتمل بر سوابق مرتبط با موضوع مناقصه مزبور را با قید مدت زمان تحویل و سایر شرایط دیگر به صورت پاکت در بسته و لاک و مهر شده در بازه زمانی اعلام گردیده به نشانی کارخانه: لوشان، کیلومتر ۸۰ جاده قزوین ـ رشت، کدپستی ۴۴۵۳۱۴۷۱۹۸ واحد حراست تحویل و یا با شماره فاکس ۳۴۶۰۴۳۱۷ـ۰۱۳ دبیرخانه حراست کارخانه ارسال فرمایند.
ـ هزینه درج آگهی مناقصه به عهده برنده مناقصه می باشد و شرکت در رد یا قبول هر یک از پیشنهادات مختار است.
ـ پیشنهادات قیمت براساس ریال اعلام گردد.
ـ پیشنهادات قیمت با متغیرهای مالی و زمانی بررسی و تصمیم گیری می شود.
ـ تأدیه پیش پرداخت در ازای ضمانت معتبر به همان مبلغ انجام خواهد شد، بدیهی است ضمانت فوق پس از تحویل کامل کالا به فروشنده مسترد می گردد.
ـ باتوجه به زمان بر بودن بررسی استعلام، مقتضی است اعتبار پیشنهاد قیمت پس از پایان مهلت استعلام حداقل برای یک ماه درج گردد.
ـ در صورت نیاز به اطلاعات فنی و بازرگانی مربوط به مناقصه با شماره تلفن های ۵ـ۳۴۶۰۳۵۰۱ـ۰۱۳ داخلی ۳۵۳ واحد دفتر فنی و داخلی ۲۳۸ واحد بازرگانی شرکت تماس حاصل فرمایند.

ردیف	مشخصات کالا	مقدار	واحد
۱	کیسه پلی استر ۴۵۰۰*۱۶۰	۵۰۰	عدد
۲	کیسه پلی استر ۳۶۵۰*۱۶۰	۲۰۰	عدد

شرکت سیمان خزر (سهامی عام)

خبر

تا ۲۰ شهریورماه ادامه دارد

گشایش نمایشگاه صنعت دام و طیور در اصفهان

اصفهان / خبرنگار اطلاعات: بیست و دومین نمایشگاه بین المللی صنعت دام، طیور، آبزیان و دامپزشکی از امروز تا ۲۰ شهریورماه با حضور ۱۹۰ مشارکت کننده داخلی و نمایندگانی از شرکت های خارجی در محل نمایشگاه بین المللی اصفهان برپا می شود.
در این نمایشگاه، مشارکت کنندگانی از استان های اصفهان، البرز، تهران، چهارمحال بختیاری، خراسان رضوی، فارس، قزوین، قم، گلستان، مازندران و مرکزی حضور دارند و تولیدات و خدمات خود را در ۱۳۵ غرفه ارائه می دهند.
۶۰درصد مشارکت کنندگان نمایشگاه صنعت دام، طیور وآبزیان اصفهان از خارج از این استان و ۴۰ درصد دیگر از سایر استان ها هستند.برگزاری کارگاه آموزشی توسط نظام دامپزشکی و نظام مهندسی کشاورزی استان اصفهان از جمله برنامه های این نمایشگاه است.
بیست و دومین نمایشگاه بین المللی صنعت دام، طیور، آبزیان و دامپزشکی از ساعت ۱۵ تا ۲۱ میزبان علاقه مندان در نمایشگاه بین المللی اصفهان واقع در کمربندی شرق، روبروی منطقه روشن دشت است.

وزیر صمت:

صادرات و فروش مواد خام، ارزش افزوده را ارتقا نمی دهد

بازدید وزیر صمت از روند اجرای طرح خط انتقال آب دریای عمان به سیستان و بلوچستان

اتابک: دولت از اراده واقعی برای آبادانی سیستان و بلوچستان برخوردار است

خبر اجتماعی

زاهدان / خبرنگار اطلاعات: وزیر صنعت، معدن و تجارت گفت: شرکت های معدنی از محل مسئولیت اجتماعی مجوز دارند و می توانند از این محل، آبادانی منطقه را به ارمغان بیاورند.
سید محمد اتابک در نشست با فعالان اقتصادی سیستان و بلوچستان اظهار داشت: این استان مزیت های بسیار زیادی دارد که از جمله آن ها می توان به هم مرز بودن با ۲کشور پرجمعیت و همچنین رنگین کمان معادن اشاره کرد.
باید زنجیره تولید در معادن را تکمیل کنیم زیرا صادرات و فروش مواد خام، ارزش افزوده را ارتقا نمی دهد.
وزیر صمت با بیان این که برخی پهنه های معدنی در سیستان و بلوچستان فعال نیستند که باید پهنه های غیر فعال و قابل واگذاری به تعاونی ها واگذار شوند، ادامه داد: در روند توسعه استان ها باید سرمایه گذار جذب و از صنایع و سرمایه گذاران حمایت کرد.
سیستان و بلوچستان در حوزه صنعت نسبت به کشورعقب است، پروژه های نیمه تمام صنعتی باسرعت پایین جلو می رود، از طرفی دولت امکان تامین همه پروژه ها را ندارد، باید پروژه های بالای ۶۰درصد را دنبال و با سرمایه گذاری آن ها را تکمیل کنیم.
وی در ادامه درباره قطعی برق صنایع اظهار داشت: وزارت نیرو در هیچ استانی زیر بار اعلام زمان قطعی برق نرفته، آن قدر دیسپاچینگ نیروگاه تحت فشار است که گاه قطعی برق قابل پیش بینی نیست.
صنایع بزرگ را باید از شبکه برق خارج کنیم، مس جانجا نمی تواند دوباره از شبکه برق استان سیستان و بلوچستان استفاده کند و باید حتما نیروگاه خودش را داشته باشد؛ اگر به فکر تامین برق نباشیم در حوزه فولاد بیشتر ضربه می خوریم.

رونق بازارچه های مرزی

اتابک در ادامه با اشاره به این که باید شرایط برای رونق بازارچه های مرزی فراهم شود، تاکید کرد: سامانه تجارت در حال تکمیل است و تا حدود ۲ماه دیگر بسیاری از مشکلات ثبت سفارش رفع خواهد شد.
مساله تعهد ارزی مربوط به بانک مرکزی است، ما به بانک مرکزی پیشنهاد می دهیم، نگاه بانک مرکزی رفع مشکل بوده است که امیدوارم بتوانیم مشکل رفع تعهد ارزی را رفع کنیم.
وزیر صمت با اشاره به صنایع دریایی و ظرفیت سیستان و بلوچستان در این باره اظهارداشت: در دوره های قبل سرمایه گذاری در حوزه صنایع دریایی انجام نشده است و به همین دلیل کشتی های عادی و کوچک که قابلیت تولید داخل را دارند، به علت عدم سرمایه گذاری، از خارج کشور تامین می شود.
وزیر صنعت، معدن و تجارت با تاکید بر این که دولت از اراده واقعی برای آبادانی سیستان و بلوچستان برخوردار است، ادامه داد: سفر نخست را از این استان آغاز کردم تا مشکلات را بررسی و پیگیری کنم.
اتابک همچنین در نشست با تولیدکنندگان و فعالان اقتصادی چابهار اظهارداشت: حمایت از تولید و رونق اشتغال از برنامه های دولت است و در این زمینه از فعالان اقتصادی حمایت می کنیم.
وزیر صمت گفت: سیستان وبلوچستان از شمال تاجنوب به کارگاه تولیدی تبدیل شده ،اما نیازمند بازنگری وتسریع خیلی از موارد است که همکاران ما در وزارت صمت در برهه های مختلف برای بازدید ومیزان پیشرفت اعزام خواهند شد.
اتابک افزود: استفاده از قومیت ها در پست های کاربردی وزارتخانه در دستور کار است.

اخبار

«محمدعلی بهمنی» در جوار خلیج فارس آرام گرفت

بندرعباس / خبرنگار اطلاعات: مراسم تشییع پیکر استاد محمدعلی بهمنی شاعر غزلسرای کشورمان در بندرعباس برگزار شد و پیکر او در تالار شهیدآوینی در ساحل خلیج فارس آرام گرفت.
اسمعیل جهانگیری مدیرکل فرهنگ و ارشاد اسلامی هرمزگان در این مراسم با تشکر از خانواده استاد بهمنی که اجازه دادند پیکر این شاعر در تالار شهیدآوینی بندرعباس به عنوان یک مرکز فرهنگی در ساحل خلیج فارس به خاک سپرده شود، افزود: خوب است از اکنون برای برپایی کنگره محمدعلی بهمنی در بندرعباس برنامه ریزی و برای راه اندازی خانه ادبیات هم اقدام شود.
محمد آشوری نماینده هرمزگان در مجلس شورای اسلامی هم در این مراسم گفت: امروز نقطه عزیمت فرهنگی خود را رقم می زنیم. بهمنی اگر چه زادگاهش در بندرعباس نیست اما خاستگاه و زادگاه شعر او بندرعباس است.
علی رضایی پیشکسوت فرهنگ و ادب هرمزگان هم در آیین بزرگداشت محمدعلی بهمنی اظهارداشت: «محمد علی بهمنی» حرمت واژه ها بود و غزل را از پستوی رخوت و سستی رهایی داد و شوری بود که در رگ ادبیات ایران جاری شد.
گفتنی است پیکر استاد بهمنی در ضلع جنوبی تالار شهیدآوینی در ساحل خلیج فارس آرام گرفت.وی در سال ۱۳۷۸ تندیس خورشید مهر به عنوان برترین غزلسرای ایران را دریافت کرده بود.

در قالب برنامه های اجلاسیه «مجاهدان در غربت» انجام شد

رونمایی از سردیس دیپلمات شهید امیرعبداللهیان در دامغان

دامغان / خبرنگار اطلاعات: سردیس دیپلمات شهید حسین امیرعبداللهیان در قالب برنامه های نهمین اجلاسیه بین المللی مجاهدان در غربت در دامغان رونمایی شد.
در این آیین با حضور خانواده شهید امیرعبداللهیان، مسئولان کشوری و استانی، سردیس و مرقد نمادین دیپلمات شهید حسین امیرعبداللهیان در گلزار شهدای دامغان رونمایی شد.سردار منصور شوقانی فرمانده سپاه قائم آل محمد(عج) استان سمنان در این مراسم گفت: دور زدن تحریم، انجام مذاکرات با نگاه ولی امر، رفع تنش های همسایگان، افزایش انزوای رژیم صهیونیستی و حمایت از جبهه مقاومت از اصول این شهید بود.بنا به این گزارش همچنین با حضور خانواده شهید، مسئولان وزارت خارجه و مسئولان کشوری و استانی، بلوار ورودی شهر دامغان از مسیر سمنان به نام دیپلمات شهید حسین امیرعبداللهیان و همچنین دانشکده داروسازی دانشگاه آزاد اسلامی واحد دامغان هم به نام دیپلمات شهید امیرعبداللهیان نامگذاری شد.

معاون توانبخشی اداره کل بهزیستی:

کرمان میزبان جشنواره منطقه‌ای تئاتر توانیابان می‌شود

کرمان / خبرنگار اطلاعات: معاون توانبخشی اداره کل بهزیستی استان کرمان گفت: ششمین جشنواره منطقه‌ای تئاتر افراد توانیاب ویژه استان های کویری اول تا چهارم آذرماه امسال در کرمان برگزار می شود.
هنرمندان تئاتر توانیاب از استان‌های کرمان، یزد، سیستان و بلوچستان و خراسان‌های رضوی و جنوبی برای شرکت در این جشنواره تا ۲۰ شهریور ماه مهلت ارسال اثر را دارند که وبسایت این جشنواره به نشانی behzisti.ir/service/province/kerman اعلام شده است و متقاضیان از طریق ایمیل kerman.theaterfestival@gmail.com و همچنین شماره تلفن های ۳۱۲۱۱۱۳۱-۰۳۴ و ۰۹۳۷۲۹۶۶۰۹۸ (ساعت ۶:۳۰ تا ۱۳) برای کسب اطلاع یا ارسال اثر می توانند ارتباط داشته باشند.احمد شفیعی با اشاره به این که توانیابان در کرمان همواره در حوزه تئاتر جزو سرآمدان کشور بوده اند، تاکید کرد: این جشنواره در ۴ بخش صحنه ای (بزرگسال)، خیابانی و محیطی، کودک و نوجوان و مسابقه نمایشنامه نویسی برگزار می شود.

مدیرعامل شرکت آب و فاضلاب استان اعلام کرد

پیشرفت ۸۷ درصدی طرح جهادآبرسانی به روستاهای یزد

یزد / خبرنگار اطلاعات: مدیرعامل شرکت آب و فاضلاب استان یزد از پیشرفت ۸۷ درصدی طرح جهادآبرسانی به ۵۸ روستای استان خبر داد.
جلال علمدار در نشست مشترک با فرمانده سپاه الغدیر یزد که با هدف بررسی روند پیشرفت پروژه جهادآبرسانی به روستاهای استان برگزار شد، گفت: در پروژه محرومیت زدایی در روستاها در قالب جهادآبرسانی، ۵۸ روستای استان یزد با جمعیتی بالغ بر ۴۵ هزار نفر از آب شرب پایدار و باکیفیت برخوردار می شوند.
وی بر تسریع در روند اجرای این طرح تاکید کرد و افزود: در این نشست در مورد تامین اعتبار و تحویل بخش هایی از پروژه جهادآبرسانی طی امسال برنامه ریزی شد و هماهنگی های لازم به عمل آمد.مدیرعامل شرکت آبفای استان یزد اعتبار سال جدید محرومیت زدایی در بخش آب استان را ۱۲۸۵ میلیارد ریال دانست و اظهارداشت: برای پایان قرارداد نخست جهادآبرسانی امسال به ۸۵۰ میلیارد ریال اعتبار از محل اعتبار محرومیت زدایی نیاز است.

طی ۳ سال گذشته به ثمر نشست

احیای ۷۰۲ واحد صنعتی و خدماتی راکد در آذربایجان شرقی

تبریز / خبرنگار اطلاعات: سرپرست استانداری آذربایجان شرقی اظهار داشت: در ۳ سال گذشته ۷۰۲ واحد صنعتی، خدماتی و کشاورزی راکد و غیرفعال استان احیا شده است که از جمله آن ها می توان ماشین سازی تبریز اشاره کرد.
تراب محمدی در آیین افتتاح واحد تولید فیلم تک لایه از پلی اتیلن در مراغه، افزود: احیای واحدهای راکد و تزریق اعتبار به طرح های نیمه تمام در حقیقت از رویکردهای اصلی دولت سیزدهم بود که دولت چهاردهم هم تکمیل طرح های نیمه تمام و احیای کارخانه های راکد را در دستور کار دارد.
وی با بیان این که ۲۵ درصد باقیمانده عملیات اجرایی سد «قیزقلعه سی» در دولت سیزدهم تکمیل شد، اظهارداشت: با افتتاح این سد ۲۰ هزار هکتار از اراضی منطقه در مرحله نخست زیر کشت قرار می گیرد.محمدی گفت: دولت چهاردهم هم با تاکید رئیس جمهوری، تکمیل طرح های نیمه تمام و احیای کارخانه های راکد را در دستور کار دارد.

شرکت پتروشیمی مهر
MEHR PETROCHEMICAL CO.

آگهی فراخوان مناقصه عمومی اجرای عملیات مربوط به احداث و توسعه فضای تعمیرات و نگهداری و انبار تعمیرات و نگهداری به همراه تاسیسات مکانیکی و الکتریکی کارخانه شرکت پتروشیمی مهر (PC) توام با ارزیابی کیفی

شرکت پتروشیمی مهر در نظر دارد به منظور عملیات احداث و توسعه فضای تعمیرات و نگهداری به همراه تاسیسات مکانیکی و الکتریکی کارخانه خود (به صورت کلید تحویل) واقع در استان بوشهر، عسلویه، منطقه ویژه اقتصادی انرژی پارس، فاز دو، از طریق فراخوان عمومی و ارزیابی کیفی نسبت به انتخاب پیمانکار توانمند و حائز شرایط اقدام نماید:
لذا بدین وسیله از شرکت های پیمانکاری معتبر و فعال که در این زمینه دارای توانایی فنی، مالی و اجرائی و سوابق عملیاتی می باشند جهت شرکت در ارزیابی کیفی دعوت به عمل می آید.

شرایط اولیه:

- داشتن شخصیت حقوقی
- زمینه فعالیت شرکت به استناد مفاد اساسنامه مبنی بر عملیات ساخت و احداث و توسعه فضاهای دیگر در محیط های صنعتی و کارگاهی باشد. (تصویر اساسنامه ارائه گردد)
- دارای سوابق اجرائی حداقل ۳ مورد مشابه در این زمینه که به طور مستقیم با کارفرما در منطقه پارس جنوبی و شمالی (ترجیحا" شرکتهای فعال در حوزه های نفت، گاز، پتروشیمی) قرارداد منعقد شده باشد. (تصویر قراردادهای مربوطه ارائه گردد)

مدارک درخواستی:

۱. تصویر اساسنامه شرکت به انضمام آگهی تاسیس شرکت
۲. تصویر روزنامه رسمی آخرین تغییرات حاوی اطلاعات مندرج در خصوص صاحبان امضاء مجاز شرکت
۳. اسامی اعضای هیات مدیره و سهامداران و مدیرعامل
۴. تصویر گواهینامه شناسه ملی و کد اقتصادی شرکت
۵. مشخصات حاوی آدرس، کدپستی، تلفن، فاکس، وب سایت و ایمیل رسمی شرکت در سربرگ شرکت
۶. گواهی حسن انجام کار و رضایت مندی از کارفرمایان قبلی
۷. پرینت گردش مالی شرکت در سال ۱۴۰۲ جهت بررسی توانمندی مالی
۸. اظهارنامه مالیاتی و مفاصاحساب مالیاتی سالهای ۱۳۹۹، ۱۴۰۰، ۱۴۰۱ شرکت
۹. گواهینامه معتبر صلاحیت ایمنی امور پیمانکاری از اداره کار، تعاون و رفاه اجتماعی
۱۰. گواهینامه معتبر صلاحیت پیمانکاری
۱۱. لیست قراردادهای منعقده با ذکر نام کارفرما، مبلغ، تاریخ شروع و پایان، موضوع قرارداد به همراه مفاصا حساب های بیمه اخذ شده در ۳ سال اخیر

لطفا" مدارک فوق الذکر را با درج عنوان اسناد ارزیابی کیفی مناقصه پروژه عملیات مربوط به احداث و توسعه فضای تعمیرات و نگهداری انبار کارخانه شرکت پتروشیمی مهر به شماره ۱۴۰۳/۱۰۴ حداکثر تا تاریخ ۱۴۰۳/۰۶/۲۶ آگهی صرفا" به آدرس تهران، چهارراه پارک وی (محمودیه)، خیابان استاد جمشید مشایخی، پلاک ۱۸، طبقه ششم، کدپستی ۱۹۸۵۶۵۳۵۳۱ جهت ارائه به واحد حقوقی و پیمانها (خانم پارساخصال، دبیر کمیسیون معاملات) در پاکات دربسته ارائه نمایند.
نکته۱: پس از دریافت مدارک درخواستی فوق الذکر و بررسی آنها و احراز شرایط یاد شده توسط کمیته فنی - بازرگانی شرکت، متعاقبا" از شرکت کنندگان ذیصلاح واجد شرایط دعوت به عمل خواهد آمد تا با دریافت اسناد مربوطه در مناقصه حاضر شرکت نمایند.
نکته۲: شرکت هایی که توسط کمیته فنی - بازرگانی تائید صلاحیت فنی و کیفی شوند (به شرح مندرج در نکته۱) مکلف اند نسبت به اخذ و ارائه تضمین شرکت در مناقصه به مبلغ ۴۰٫۰۰۰٫۰۰۰٫۰۰۰ ریال هنگام تحویل اسناد تکمیل شده مناقصه، اقدام نمایند.
نکته۳: این آگهی فراخوان عمومی صرفا" برای شناسایی پیمانکاران ذیصلاح بوده و مطالب مندرج در آن هیچ گونه تکلیفی را برای این شرکت و هیچ حقی را برای شرکت کنندگان جهت برگزاری مناقصه ایجاد نخواهد نمود.
نکته۴: این شرکت حق قبولی یا رد مستندات و پیشنهادات دریافتی بدون ذکر دلیل را برای خویش محفوظ می دارد.
نکته۵: در صورت ارسال مدارک به سایر واحدهای شرکت و یا کارخانه، مدارک مورد بررسی قرار نخواهد گرفت و موجد حقی برای شرکت کنندگان نمی باشد.

دبیر کمیسیون معاملات
فرزانه پارساخصال

بیمه نوین
NOVIN INSURANCE

در مجمع عمومی عادی سالانه بیمه نوین به ازای هر سهم ۶۰ ریال سود تصویب شد

مجمع عمومی عادی سالانه بیمه نوین بعد از ظهر روز چهارشنبه ۲۷ تیرماه به منظور استماع گزارش هیأت مدیره و گزارش حسابرس مستقل و بازرس قانونی مربوط به عملکرد سال ۱۴۰۲، بررسی و تصویب صور تهای مالی سال مالی منتهی به ۲۹ اسفند ۱۴۰۲ با حضور ۵۷٫۴۲ درصد سهامداران برگزار شد و با تصویب مجمع به ازای هر سهم ۶۰ ریال سود نقدی میان سهامداران تقسیم می‌شود.
به گزارش روابط عمومی و تبلیغات بیمه نوین، در مجمع عمومی عادی سالانه این شرکت، عیسی شهسوار خجسته؛ رئیس هیأت مدیره بیمه نوین به عنوان رئیس مجمع، مهدی نوش آبادی و مهدی کاظمی اسفه؛ به عنوان ناظران مجمع و همچنین شقایق دیلمی‌پور، مدیر مالی بیمه نوین به عنوان دبیر جلسه، توسط حاضران انتخاب شدند.
همچنین نماینده حسابرس مستقل و بازرس قانونی مؤسسه حسابرسی فاطر و همکاران، نماینده بیمه مرکزی ج.ا.ایران، نماینده سازمان بورس و اوراق بهادار نیز در جلسه مجمع عمومی عادی سالانه بیمه نوین حضور داشتند.
پس از استماع گزارش هیأت مدیره و گزارش حسابرس مستقل و بازرس قانونی و پاسخ به موارد مطروحه سهامداران، صور تهای مالی سال مالی منتهی به ۲۹ اسفند ۱۴۰۲ توسط سهامداران به تصویب رسید.
در مجمع عمومی عادی سالانه بیمه نوین سود قابل تقسیم از محل سود انباشته ۳۰۰ میلیارد ریال و به ازای هر سهم مبلغ ۶۰ ریال تصویب شد.
بر اساس این گزارش؛ در بخشی از مجمع عمومی عادی سالانه شرکت، گزارش عملکرد مالی شرکت که به استماع حضار رسید از رشد حق بیمه ۴۴٫۴۶ درصدی سال ۱۴۰۲ نسبت به سال گذشته، کسب بیش از ۹۸ درصد از پرتفوی پیش بینی شده در بودجه مصوب هیأت مدیره، رشد ۲۳ درصدی درآمدهای سرمایه‌گذاری شرکت، برخورداری از مشتریان حقوقی معتبر، حفظ قراردادهای کلان بیمه ای، ارائه طرح‌های بیمه‌ای جدید و وجود نظام‌های نظارتی و کنترلی در شرکت به عنوان دستاوردها و نقاط قوت بیمه نوین در سال گذشته یاد شد.
شایان ذکر است؛ در پایان مجمع با رأی سهامداران، مؤسسه حسابرسی بهمند به عنوان حسابرس مستقل و بازرس قانونی اصلی و مؤسسه حسابرسی داریاروش به عنوان حسابرس و بازرس قانونی علی‌البدل و روزنامه اطلاعات نیز بار دیگر، به عنوان روزنامه کثیرالانتشار، انتخاب شدند.
همچنین مبلغ ۵ میلیارد ریال به عنوان پاداش اعضای هیأت مدیره و مبلغ ۱۲ میلیارد ریال به عنوان بودجه فعالیت‌های حوزه مسئولیت اجتماعی در نظر گرفته شد.

شرکت بیمه نوین (سهامی عام)
صورت سود و زیان تلفیقی
سال مالی منتهی به ۲۹ اسفند ۱۴۰۲

	یادداشت	سال ۱۴۰۲ میلیون ریال	سال ۱۴۰۲ میلیون ریال	سال ۱۴۰۱ میلیون ریال
درآمد حق بیمه ناخالص	۵	۳۵,۶۵۰,۶۵۶		۲۱,۹۷۱,۸۹۵
حق بیمه اتکایی واگذاری	۶	(۹,۲۱۸,۸۵۷)		(۷,۵۷۷,۱۹۰)
حق بیمه خالص (سهم نگهداری)			۲۶,۴۳۱,۷۹۹	۱۴,۳۹۴,۷۰۵
درآمد سرمایه گذاری از محل منابع بیمه ای	۷	۳,۱۹۲,۵۹۲		۲,۳۴۹,۳۳۳
سایر درآمد های بیمه ای	۸	۱,۷۴۹,۸۲۶		۲,۰۷۲,۱۶۱
			۴,۹۴۲,۴۱۸	۴,۴۲۱,۴۹۴
درآمد های بیمه ای			۳۱,۳۷۴,۲۱۶	۱۸,۸۱۶,۱۹۸
خسارت و مزایای پرداختی (ناخالص)	۹	(۲۶,۲۷۸,۵۱۶)		(۱۶,۸۳۷,۸۵۳)
خسارت سهم بیمه گران اتکایی	۱۰	۴,۶۰۰,۵۹۲		۴,۳۲۸,۴۵۸
خسارت و مزایای پرداختی (خالص)			(۲۱,۶۷۷,۹۲۴)	(۱۲,۵۰۹,۳۹۵)
هزینه سهم مشارکت در منافع	۱۱	(۳۲۶,۵۴۲)		(۴۴۲,۳۲۶)
تغییرات سایر ذخایر فنی	۱۲	(۸۱۵,۱۹۰)		(۱۰۶,۰۸۴)
سایر هزینه های بیمه ای	۱۳	(۵,۳۶۳,۶۲۸)		(۳,۹۴۵,۴۵۱)
هزینه های بیمه ای			(۶,۵۰۵,۳۶۰)	(۴,۴۹۳,۸۶۱)
سود ناخالص فعالیت های بیمه ای	۱۴		۳,۱۹۰,۹۳۲	۱,۸۱۲,۹۴۲
هزینه های اداری و عمومی	۱۵	(۳,۹۲۰,۱۹۱)		(۲,۷۱۳,۷۸۸)
سایر درآمدها و (هزینه های) عملیاتی	۱۶	۶۲۷,۱۱۵		۷۹۱,۸۱۱
			(۳,۲۹۳,۰۷۶)	(۱,۹۲۱,۹۷۶)
(زیان) عملیاتی			(۱۰۲,۱۴۴)	(۱۰۹,۰۳۴)
سایر درآمد ها و هزینه های غیر عملیاتی	۱۷		۲۱۶,۱۱۷	۴۹۸,۴۸۲
سود (زیان) قبل از مالیات			۱۱۳,۹۷۳	۳۸۹,۴۴۸
هزینه مالیات بر درآمد:				
سال جاری			(۳۸)	۰
سالهای قبل			۰	۰
سود خالص			۱۱۳,۹۳۶	۳۸۹,۴۴۸
سود (زیان) پایه هر سهم:				
عملیاتی (ریال):			(۲۲)	(۲۲)
غیر عملیاتی (ریال):			۴۸	۱۰۰
سود (زیان) پایه هر سهم (ریال):	۱۸		۲۶	۷۸

از آنجاییکه اجزای تشکیل دهنده صورت سود و زیان جامع محدود به سود (زیان)خالص سال مالی می باشد، لذا صورت سود و زیان جامع ارائه نشده است.

یادداشت های توضیحی،بخش جدایی ناپذیر صورت های مالی است.

شرکت بیمه نوین (سهامی عام)
صورت وضعیت مالی تلفیقی
به تاریخ ۲۹ اسفند ۱۴۰۲

دارائی ها	یادداشت	۱۴۰۲/۱۲/۲۹ میلیون ریال	۱۴۰۱/۱۲/۲۹ میلیون ریال
موجودی نقد	۱۹	۱,۹۰۸,۶۵۷	۱,۹۵۳,۸۸۴
مطالبات از بیمه گذاران و نمایندگان	۲۰	۱۹,۶۶۷,۷۳۰	۱۳,۰۸۴,۱۰۱
مطالبات از بیمه گران و بیمه گران اتکائی	۲۱	۳۳۱,۵۲۳	۲۳۴,۲۸۳
سهم بیمه گران اتکائی از ذخایر فنی	۲۲	۱۱,۴۴۴,۱۱۶	۱۳,۱۳۴,۵۹۰
سایر دریافتنی ها و پیش پرداخت ها	۲۳	۹۳۶,۰۲۹	۶۴۵,۲۰۸
تسهیلات اعطایی به اشخاص	۲۴	۳,۰۳۵,۷۰۰	۲,۳۹۳,۳۰۸
سرمایه گذاری در اوراق بهادار و سپرده های بانکی	۲۵	۱۷,۲۹۲,۶۸۹	۱۵,۳۳۶,۲۹۵
دارائی های ثابت مشهود	۲۶	۴,۲۰۰,۳۴۱	۳,۸۵۲,۸۵۳
دارائی های نامشهود	۲۷	۲۲۱,۱۱۵	۱۳۰,۳۵۴
سایر دارائیها	۲۸	۳۷,۳۷۱	۸۹,۴۵۰
جمع دارائی ها		۵۹,۰۷۵,۲۷۱	۵۰,۸۵۴,۳۲۷

بدهی ها و حقوق مالکانه	یادداشت	۱۴۰۲/۱۲/۲۹ میلیون ریال	۱۴۰۱/۱۲/۲۹ میلیون ریال
بدهی ها			
بدهی به بیمه گذاران و نمایندگان	۲۹	۱,۹۲۳,۳۴۰	۶۵۱,۷۹۵
بدهی به بیمه گران و بیمه گران اتکائی	۳۰	۱,۸۵۵,۳۶۴	۴,۱۶۵,۴۸۶
مالیات پرداختنی	۳۱	۳۸	۰
سود سهام پرداختنی	۳۲	۱۱,۳۵۵	۱۲,۸۱۷
سایر پرداختنی ها	۳۳	۱,۵۲۷,۵۵۸	۱,۱۷۲,۴۹۳
ذخیره خسارت معوق	۳۴	۳,۸۳۰,۷۸۹	۴,۱۴۱,۲۰۲
ذخیره ریسکهای منقضی نشده	۳۵	۱,۱۶۴,۰۷۰	۹۴۶,۹۶۳
ذخیره حق بیمه عاید نشده	۳۶	۱۶,۹۹۶,۴۹۷	۱۲,۶۴۴,۴۲۰
ذخیره ریاضی بیمه عمر و تشکیل سرمایه	۳۷	۲۰,۹۱۴,۴۵۵	۱۶,۷۳۳,۵۷۷
سایر ذخایر فنی	۳۸	۲,۶۹۷,۵۰۱	۱,۹۹۸,۰۹۵
ذخیره مزایای پایان خدمت کارکنان	۳۹	۵۷۰,۴۷۵	۳۸۰,۸۷۷
جمع بدهی ها		۵۱,۴۹۱,۴۴۱	۴۲,۸۴۷,۷۲۵
حقوق مالکانه			
سرمایه (۵٬۰۰۰ میلیون سهم یکهزار ریالی تمام پرداخت شده)	۴۰	۵,۰۰۰,۰۰۰	۵,۰۰۰,۰۰۰
صرف/(کسر) سهام خزانه	۴۱	۶۰۷,۷۶۶	(۳,۴۷۰)
اندوخته قانونی	۴۲	۳۱۰,۲۶۶	۳۰۷,۷۲۴
اندوخته سرمایه ای	۴۳	۶۵۳,۱۷۱	۶۴۸,۰۸۶
مازاد تجدید ارزیابی دارائی ها	۴۴	۱۰۷,۹۳۹	۱۰۷,۹۳۹
سود انباشته		۱,۹۵۲,۶۳۱	۱,۹۴۶,۳۲۳
سهام خزانه	۴۵	(۱,۰۴۷,۹۴۳)	۰
جمع حقوق مالکانه		۷,۵۸۳,۸۳۱	۸,۰۰۶,۶۰۲
جمع بدهی ها و حقوق مالکانه		۵۹,۰۷۵,۲۷۱	۵۰,۸۵۴,۳۲۷

یادداشت های توضیحی ، بخش جدایی ناپذیر صورت های مالی است .

اطلاعات ۱۳۰۵ Ettelaat Newspaper
*شنبه ۱۷ شهریور ۱۴۰۳ * ۳ ربیع الاول ۱۴۴۶
*۷ سپتامبر ۲۰۲۴ * سال نودونهم * شماره ۲۸۷۵۵
ettelaatonline ettelaat.com

قابلیت جذب سالانه ۵ میلیون گردشگر خارجی به ایران

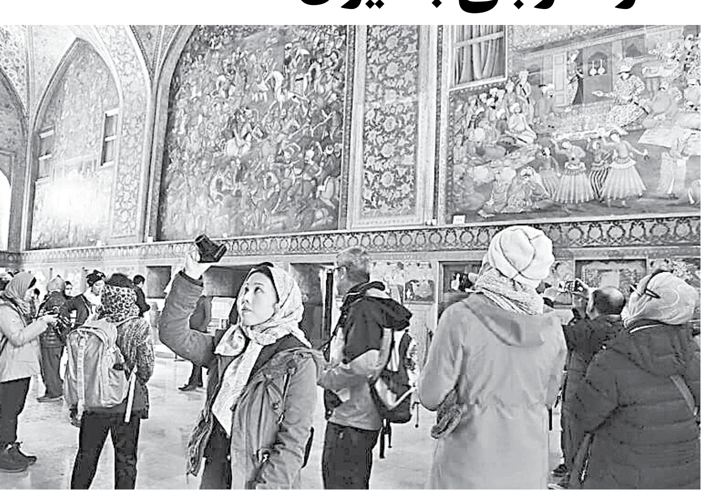

فیضعلی مداح: گوش و چشم ۲ عضو بسیار ارزشمند در وجود انسان است از اینرو وجود پارک‌های مشجر با درختان و گل‌های رنگارنگ سرخ و سفید و آبی و بنفش و حوض و حوضچه و استخر و فواره‌ها در پارک‌ها و میادین هر کدام یک نوع تفکر در تخیلات گردشگران ایجاد خواهد کرد و تابلوها و نوشته‌های ریز و درشت در سر خیابان‌ها و پارک‌های گردشگری و نظم و ترتیب در رفت وآمدها همه و همه می‌تواند فضای تفکر گردشگران را افزایش دهد.

البته در ایران نیز، شهری مثل شاهرود در استان سمنان یک پارک زیبا در ورودی تهران وجود دارد. یکی از ویژگی‌ها در سفرهای خارجی، شوق و علاقه مردم به روزنامه و کتاب خواندن است. به فرودگاه‌ها که وارد می شوید چندین استند جور واجور ملاحظه خواهید کرد که یک استند شامل انواع کتاب‌های داستانی بزرگسالان و استندهای دیگر ویژه نشریات کودکان و نوجوانان و سالمندان است.

در داخل هواپیما هم کمتر کسی را می بینید که یک روزنامه و نشریه هفتگی و یا یک جلد کتاب در دست مسافران خارجی و بخصوص آمریکایی، انگلیسی، آلمانی و ایتالیایی نباشد، اما در پارک بسیار زیبای بسیج در شاهرود که به عنوان گردشگر رفته بودم، حتی یک نفر روزنامه خوان راندیدم! متاسفانه مردم ایران، هنگامی که به سفرهای خارج از کشور می روند، به غیر از دستگاه پر رمز و راز «موبایل» چیز دیگری در دستشان نخواهید دید و این فضای مجازی آنقدر مشغول کننده و عزیز و محترم است که اگر یک روز در کنارشان نباشد، زمین وآسمان را به هم می دوزند و افسرده می شوند و خیال بافی و چرت و پرت گویی و شیطان پرستی و فحش و ناسزا به بهانه ناامنی و سرقت‌های موبایلی، بی اختیار به ذهن شان نفوذ خواهد کرد!

سال‌ها قبل بسیاری از کشورهای خارجی تورهای گردشگری برای ایران داشتند و هر سال بیش از ۵ میلیون توریست به خاورمیانه و از جمله به ایران سفر می کردند و با فیلمبرداری و عکسبرداری از نمایشگاه‌ها و اماکن دیدنی، سفرنامه می نوشتند. بسیاری از آنها از مهربانی و محبت و مهمان نوازی شهروندان ایرانی می نوشتند و مردم ایران را مهماندوست و مهربان می نامیدند. از نظر اقتصادی هم حضور خارجیان در ایران بسیار مغتنم بود و همه ساله میلیاردها ارزهای دلار و یورو، (پوند قدیم) و غیره وارد خزانه داری ایران می شد.

من در دوران کودکی، بسیاری از توریست‌ها را در شهر سمنان می دیدم که با دوچرخه و موتورسیکلت و وانت و سواری و «ون» و حتی پیاده دور کره زمین می چرخند و در هر نقطه‌ای گزارش‌های مستند و گویا و معتبر برای خود و یا برای دولت و سازمان‌های فرهنگی تهیه می کردند که شوربختانه شرایط اقتصادی و معیشتی شهروندان ما در حال حاضر به گونه‌ای است که حتی قادر به پرداخت هزینه یک سفر کوتاه به مناطق شمالی کشور نیستند، چه رسد به سفرهای خارجی! البته فردی را می شناسم که در حدود ۷۰ سالگی با دوچرخه معمولی همه ساله به زیارت کربلا و امام رضا(ع) می رود. در پایان چند پیشنهاد به وزارت میراث فرهنگی که مسئولیت بسیار مهمی دارد، ارائه می دهم:

ـ اتوبوس‌ها و امکانات حمل و نقل رایگان در اختیار شهروندان مشتاق مسافرت‌های داخلی و خارجی قرار گیرد؛ البته خودروهای صفر کیلومتر، نه کهنه و فرسوده و خارج از رده!

ـ هزینه اقامت حداقل ۱۰ روز در هتل‌ها و یا مهمانپذیرها به نرخ کارمندی و کارگری تامین و به عموم شهروندان و به ویژه بازنشستگان اختصاص یابد، که البته نوع کشورها برای بازدید باید اختیاری باشد، نه اجباری!

ـ برای توسعه گردشگری و جذب توریست‌های خارجی، تسهیلات مناسب برای رفت وآمد آنان در شهرها و روستاها در پایگاه‌های گردشگری در نظر گرفته شود، زیرا بر اساس آمار واطلاعات، بسیاری از خارجی ها علاقه مند سفر به ایران هستند. بدیهی است که با ایجاد آرامش در حوزه گردشگری، شمار گردشگران ایران به ۵ میلیون نفر در سال خواهد رسید و قسمتی از بودجه کشور تامین خواهد شد.

ـ آموزش زبان‌های انگلیسی، آلمانی، روسی و یا ایتالیایی در تهران و مراکز استان‌ها و شهرهای بزرگ باید توسعه یابد و با برنامه ریزی‌های هوشمندانه، شرایط لازم برای زبان آموزی و ارائه خدمات مورد نیاز به گردشگران خارجی، باید فراهم شود.

یادداشت

«شازده کوچولو» حقایق ساده و مهم زندگی را به شیواترین و زیباترین حالت ممکن بیان می کند

شازده کوچولو، آموزگار درس‌های بزرگ برای زندگی

«آنتوان دو سنت اگزوپری» نویسنده، روزنامه نگار، خلبان و یکی از معروف ترین چهره‌های ادبیات رومانتیک مدرن اهل فرانسه است که معروف ترین کتاب او «شازده کوچولو» در دهه‌های گذشته سومین کتاب پُرخواننده جهان بوده است.

یادداشت
ادبی

دکتر ابراهیم جعفری : «شازده کوچولو» بازبانی ساده داستان یک کودک را روایت می کند؛ داستانی طولانی و با مفهوم که با بیانی متفاوت از دوست داشتن، عشق و هستی مخاطبان را جذب مفاهیم فلسفی خود می کند.

«شازده کوچولو» در ایران برای نخستین بار به سال ۱۳۳۳ توسط محمد قاضی به زبان فارسی منتشر شد. این کتاب تاکنون بیش از ۳۰ بار در ایران ترجمه شده است و از سایر مترجمان آن می توان به احمد شاملو، ابوالحسن نجفی، عباس پژمان، کاوه میرعباسی ولیلی گلستان اشاره کرد «شازده کوچولو» پس از دهه ها انتشار، همچنان برای خوانندگان جذاب است و شاید برای آنان این سؤال مطرح شود که چگونه یک کتاب به مدت ۸ دهه بر قله ادبیات جهان می نشیند و همچنان خوانده می شود؟ «شازده کوچولو» تاکنون به بیش از ۲۸۰ زبان و گویش ترجمه شده که رقمی شگفت انگیز است.

کتاب «اگزوپری» در نگاه اول، اثری درباره کودکان و نوجوانان به شمار می رود؛ ولی با خوانشِ عمیق تر آن، خواننده به لایه هایی مهم از معنای زندگی می رسد و به نوعی کتاب گستره وسیعی از مخاطبان رادر بر می گیرد؛ یعنی از کودک و نوجوان تا بزرگسال، هر کدام به اندازه درک و فهم خود با کتاب ارتباط برقرار می کنند و به شناختی از اثر می رسند. در «شازده کوچولو» بانثری سهل وممتنع مواجهیم؛ یعنی همان گونه که کتاب زبانی ساده وحتی کودکانه دارد؛ امادر حال طرح مسائلی بسیار مهم، عمیق و جدی است.

«شازده کوچولو» اثری خیال انگیز و زیباست که در قالب داستان سفر کودکی از یک سیاره دیگر به زمین، فلسفه دوست داشتن را به خواننده نشان می دهد. در طول داستان، «شازده کوچولو» دنیای آدم بزرگ ها را به باد مسخره می گیرد و به نکوهش اعمال زشت انسان ها می پردازد. «شازده کوچولو» در کتاب نماد سادگی و معصومیت کودکانه است که هنوز دنیایش با زشتی و پلشتی های آدم بزرگ هاآمیخته نشده است و همه چیز را در نهایت زیبایی می بیند. در تصویر «شازده کوچولو» از دنیای بزرگسالان، همه چیز حول محورِ اعداد و ارقام یعنی کمیت ها می گردد و کسی به ذاتِ و کیفیت آن چیز توجه ندارد. دنیای او با دنیای آدم بزرگ هایی که می شناسد، فرسنگ ها فاصله دارد. در جهان بینی شازده کوچولو، مظاهر زیبایی و انسانی با مسائل مادی، پول و ویژگی های سرد و سیاه آلوده نشده است. دیالوگ «شازده کوچولو» به خوبی نشان دهنده این موضوع است که اغلب «آدم بزرگ ها ارقام را دوست دارند.» «شازده کوچولو» حقایق ساده و مهم زندگی را به شیواترین و زیباترین حالت ممکن بیان می کند. «اگزوپری» از مسائل مهمی سخن می گوید که آدم ها در خلال زندگی روزمره فراموش کرده اند و بد نیست با مرورش به آنان یادآوری

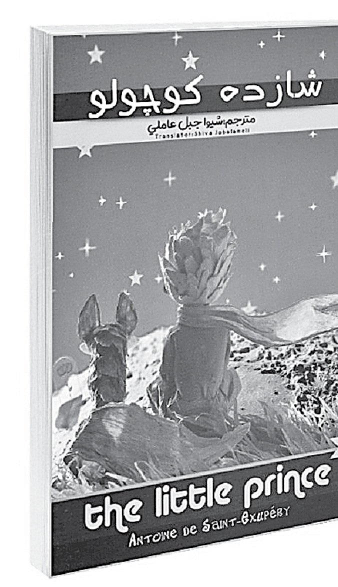

شود که دنیا فقط به مادیات و پول خلاصه نمی شود. سقوط خلبان در بیابان و همسفری اش با «شازده کوچولو» تمثیلی بر سفر از دنیای بزرگسالی به دنیای کودکی و یادآوری ارزش های زیبای انسانی است. در پایان کتاب، خلبان به دست «شازده کوچولو» اهلی می شود و بازگشت «شازده کوچولو» به سیاره اش غم عجیبی بر دل خلبان می نشاند.

«شازده کوچولو» به واسطه روح پاکش، تداعیگر زیبایی های فراموش شده دوران کودکی است. زمانی که آدم ها با چشمِ دل نظاره گر دنیا بودند و جهان را بدون پیش فرض و فیلترهای ذهنی نگاه می کردند. خواندن «شازده کوچولو» در حکم سفر معناگرایانه آدمی به ذاتِ فراموش شده خویش است. آدم بزرگ هایی که خود را در چنبره کار، پول، خودپسندی، طمع، غرور وده ها چیز دیگر گرفتار کرده اند و چشم هایشان را روی زیبایی های دنیا بسته اند. داستان کتاب «شازده کوچولو» مقایسه ای است میان کودکان که از طریق نگرش باز همیشه تمایل دارند دنیای اطراف و درون خود را کشف کنند و بزرگسالانی که بسیار تنگ نظر و محافظه کارند.

موضوع اصلی این داستان در قالب رازی بیان می شود که روباه به شازده کوچولو می گوید: «تنها با قلب می توان دید. آنچه به چشم دیده می شود، پوچ و ناچیز است» «شازده کوچولو» با کودک درون خواننده گفت وگو می کند و برای همین حرف هایش به دل می نشیند.

«شازده کوچولو» پر از درس هایی است که کودکان را برای ورود به دنیای بزرگترها آماده می سازد و در عین حال دعوتی برای بازگشت بزرگسالان به اصالت های انسانی است که در کودکان موج می زند.

در پایان جا دارد از استاد ارجمندمان آقای فرج الله صبا یاد کنم که در ترم اول سال تحصیلی ۵۷ـ۱۳۵۶ و رشته روزنامه نگاری دانشکده علوم ارتباطات اجتماعی (سابق) و در درس شیوه نگارش زبان فارسی این کتاب را به عنوان منبع درسی به ما معرفی کردند.

شما کدام مرد را می‌پسندید؟

محمد ماکویی: با دوستی همکار شدم که اصلا به نامحرم نگاه نمی کرد.

بارها و بارها او را دیده بودم که وقتی نگاهش به طور ناغافل با خانمی برخورد می کرد، چشم از او بر می گرفت و به در و دیوار و زمین می نگریست.

این را هم دیده بودم که وقتی خانم های همکار از او سوال علمی می پرسیدند، سر به زیر می انداخت و با ایشان به جز ارتباط کلامی برقرار نمی کرد.

انصافا از باسوادترین آدم هایی بود که در عمرم دیده بودم و شنیده ها حکایت از آن داشت که علیرغم داشتن سهمیه رزمندگی، عادی و آزاد در آزمون شرکت کرده و پذیرفته شده بود. خوب به خاطر دارم که یکبار او را مخاطب قرار دادم و گفتم: «خوش به حالت که از تماشای زن و دختر مردم لذت نمی بری!» دلخور شد و در پاسخ گفت: «من هم آدمم و مثل بقیه از مشاهده مناظر زیبا و دلفریب لذت می برم. فقط با نفس خود جهاد کرده و چشم از زیبایی های غیرمجاز زندگی برگرفته ام» با توجه به موارد مطروحه؛ شما کدام نوع رفتار را می پسندید، رفتار مردی که هیچ فرصتی را برای نظر بازی از دست نمی دهد یا رفتار مردی را که تلاش جدی به خرج می دهد تا جایی که ممکن است، چشم پاک بماند و زندگی خویش را بر این اساس استوار سازد؟

چگونه از فرافکنی بپرهیزیم؟

سرهنگ کبری خسروی ـ معاون اجتماعی کلانتری ۱۱۰ شهدا: «فرافکنی» یعنی انگشت اتهام به سوی دیگران گرفتن و از جمله آنچه که در درون می گذرد به دیگران یا به محیط نسبت دادن و یافتن مقصری بیرون از خود! ما نقطه ضعف های خود را به دیگران نسبت می دهیم و مطالبی را به دیگران می گوییم که در درون خود ماست. هنگامی که درباره دیگران پیشداوری می کنیم، در حقیقت درباره خودمان پیشداوری کرده ایم و در بسیاری از موارد توصیه هایی که به دیگران می کنیم، نشانه این است که خودمان به آن توصیه ها نیاز داریم، و بخشی از درون ما تشنه این توصیه هاست وآن را می طلبد.

برای مقابله با «فرافکنی» چه باید کرد؟

ـ قبل از متهم کردن و مسئول شناختن دیگران، ابتدا به اشکالات خود توجه کنیم.

ـ به «خودکاوی» درون اهمیت دهیم.

ـ به مدت یک هفته به مرور، بررسی وآسیب شناسی مشکلات رفتاری و ذهنی خود بپردازیم.

ـ از دیگران، در مورد نکات مثبت و منفی خود، سؤال و نظرخواهی کنیم.

ـ فهرستی از پندارها، داوری ها و توصیه هایی را که به دیگران بیان می کنیم، تهیه کنیم.

آیا تمامی تصورات و قضاوت هایمان نسبت به دیگران درست است و آیا این توصیه ها برای خودمان مناسب نیست؟ پس کافی است خودمان به توصیه هایی که به دیگران می کنیم، عمل کنیم.

نیازمندیهای اطلاعات

نیازمندیها تلفنی آگهی می‌پذیرد ۲۲۲۲۵۳۳۳ـ۰۲۱

شماره فاکس نیازمندیها ۲۲۲۲۴۸۸۶ـ۲۲۲۲۴۹۶۳

پیامهای شخصی کد ۱۷۰۰

کارت تردد
فرودگاه امام خمینی (ره) به شماره ۲۴۴۶۹ به نام احمد پور علی مغانلو کدملی ۵۰۴۹۶۳۶۳۷۱ مفقود گردیده و از درجه اعتبار ساقط است.

کلیه مدارک تاکسی
برگ سبز و سند کمپانی و کارت پژو ۴۰۵ مدل ۱۳۹۰ شماره شاسی NAAM11CA3CK502596 شماره موتور ۱۲۴۹۰۲۴۴۶۶۴ پلاک ۶۸ ایران ۳۵۵ت ۷۵ مفقود و فاقد اعتبار است.

کارت پراید سایپا ۱۱۱
مدل ۱۳۹۷ شماره موتور NAS4311..J1014193 شماره شاسی M13606826 شماره پلاک ۸۸ ایران ۵۹۲ق ۷۲ مفقود و فاقد اعتبار است.

کلیه مدارک سند کمپانی
و برگ سبز وانت سایپا ۱۵۱ مدل ۱۳۹۹ به شماره شاسی NAS4511..L4906984 شماره موتور M13/6433217 شماره پلاک ۶۷ ایران ۹۲۱ن ۱۶ مفقود و فاقد اعتبار است.

برگ کمپانی موتورسیکلت
ساوین مدل ۱۳۹۴ به شماره شاسی NDR***200K9474121 شماره موتور NDR0584150199 شماره پلاک ۳۲۶ ایران ۶۵۷۵۷ مفقود و فاقد اعتبار است.

برگ سبز و سند کمپانی
سایپا ۱۳۲ مدل ۱۳۸۹ به شماره شاسی S1422289229472 شماره موتور ۳۹۱۰۸۴۷ شماره پلاک ۸۸ ایران ۵۶۹ط ۳۷ مفقود و فاقد اعتبار است.

آگهی مفقودی پروانه بهره برداری
پروانه بهره برداری به شماره ۱۸۶۳۶/۲۴ مورخ ۱۳۹۸/۰۴/۰۱ به نام شرکت صنایع خزر لاکان (سهامی خاص) به شناسه ملی ۱۰۱۰۰۹۶۲۰۳ مفقود گردیده است و فاقد اعتبار قانونی می باشد.

دانشنامه پایان تحصیلات
اینجانب محسن حجتی فرزند ابراهیم به شماره شناسنامه ۴۳۲ مقطع کارشناسی رشته مهندسی برق مخابرات صادره از دانشگاه صنعتی شریف مفقود گردیده و از درجه اعتبار ساقط است.

برگ سبز
سایپا SHAHIN به شماره شاسی NAS11110N1052466 شماره موتور M15TC/2052680 شماره پلاک ۵۰ ایران ۷۱۷ س ۹۷ مفقود و فاقد اعتبار است.

برگ سبز و سند کمپانی
پژو ۲۰۶ مدل ۱۳۸۲ به شماره شاسی ۸۲۶۲۲۹۳۰ شماره موتور FSJ54399575۱۰ شماره پلاک ۱۰ ایران ۶۷۵ط ۷۶ مفقود و فاقد اعتبار است.

کارت خودرو سواری ـ
هاچ بک پراید دی. ام شماره شاسی S1442274113651 شماره موتور ۸۵۳۳۷۶ شماره پلاک ۶۹ ایران ۳۵۷ل ۵۱ مفقود و فاقد اعتبار است.

کلیه اسناد و مدارک، سند کمپانی، برگ سبز و کارت موتورسیکلت پرواز مدل ۱۳۹۵ بشماره انتظامی ایران ۵۲۶_۲۷۲۹۹ با شماره موتور ۰۱۹۶N2N9383۵3 و شماره شاسی N2N***200M9512270 مفقود گردیده و از درجه اعتبار ساقط میباشد (قزوین)

سند مالکیت و برگ سبز
اتومبیل سواری هاچ ـ بک سایپا ۱۱۱SE با شماره پلاک ۶۴ ایران ۵۲۹د ۷۹ و موتور M13/6296730 و شاسی NAS4311..K1065622 متعلق به محمدامین امامی میبد مفقود شده و از درجه اعتبار ساقط میباشد میبد

برگ سبز اتومبیل سواری
پراید صبا (جی. تی ایکس) با شماره پلاک ۶۴ ایران ۷۸۳د ۳۵ و موتور ۰۰۲۵۸۷۴۷ و شاسی S1412280724995 مفقود شده و از درجه اعتبار ساقط میباشد میبد

برگ سبز کامیونت دایون
مدل ۱۴۰۲ به شماره پلاک ۶۵ـ۴۱۹ـع ـ۸۶ با شماره موتور ISF3.8S5154A579125۸5 و شماره شاسی NC9ED46H2PS678295 بنام شرکت ثمین خودرو دیزل خراسان مفقود و از درجه اعتبار ساقط میباشد کرمان

برگ سبز کامیونت دایون
مدل ۱۴۰۲ به شماره پلاک ۶۵ـ۴۹۴ـع ـ۶۱ با شماره موتور ISF3.8S5154A579173۰ و شماره شاسی NC9ED46H2PS678336 بنام شرکت ثمین خودرو دیزل خراسان مفقود و از درجه اعتبار ساقط میباشد کرمان

برگ سبز کامیونت دایون
مدل ۱۴۰۲ به شماره پلاک ۶۵ـ۳۸۵ـع ـ۷۵ با شماره موتور ISF3.8S5154A5791777 و شماره شاسی NC9ED46H2PS678383 بنام شرکت ثمین خودرو دیزل خراسان مفقود و از درجه اعتبار ساقط میباشد کرمان

برگ سبز پژو ۲۰۶ مدل ۱۳۹۷ به شماره پلاک ۶۲ـ۶۴۴ق ۳۶ و شماره موتور ۱۶۷B0042727 مفقود و از درجه اعتبار ساقط گردیده است (ساری)

برگ سبز کامیونت دایون
مدل ۱۴۰۲ به شماره پلاک ۶۵ـ۸۴۶ـع ـ۷۲ با شماره موتور ISF3.8S5154A5791773 و شماره شاسی NC9ED46H2PS678379 بنام شرکت ثمین خودرو دیزل خراسان مفقود و از درجه اعتبار ساقط میباشد کرمان

برگ سبز، کارت ماشین، کارت سوخت، خودرو پراید مدل ۱۳۸۸ به شماره پلاک ایران ۱۵ـ ۸۸۶ت ۴۳ به شماره شاسی S1412288119774 به شماره موتور ۳۳۰۱۷۵۴ بنام یونس صلاح پور انرجان مفقود گردیده و از درجه اعتبار ساقط می گردد. (تبریز)

شناسنامه مالکیت سواری ام وی ام ایکس ۲۲ مدل ۱۳۹۷ به شماره انتظامی ۲۶۵۱۲د ۲۶ ایران ۴۶ بنام سولماز کمائی مفقود و از درجه اعتبار ساقط است

برگ سبز
سواری ساینا S(MT) سفید مدل ۱۴۰۳ شماره موتور M15/5273316 شاسی NAS8511..R5739153 پلاک ایران ۳۲_۵۴۴ص ۳۹ مالک مهری زاده جلال گرماب علیا مفقود گردیده و از درجه اعتبار ساقط است. لارستان

برگ سبز سواری هاچ بک QUIKS سایپا مدل ۱۴۰۳ سفید شماره موتور M15/5248452 شاسی NAS8611..R3481892 پلاک ایران ۸۳_۸۸۱م ۳۱ مالک محسن جعفری مفقود گردیده از درجه اعتبار ساقط است. لارستان

عقدنامه و شناسنامه کمیل
مختاری حسن آباد فرزند محسن با کدملی ۰۳۱۱۵۴۴۸۹۴ در تاریخ ۱۴۰۳/۶/۱۰ مفقود شده و از درجه اعتبار ساقط است

برگ سبز پیکان سفید روغنی مدل ۱۳۷۹ به شماره پلاک ۵۲ص ۶۷۹ ایران ۱۹ شماره شاسی ۷۹۵۰۰۷۲۷ و شماره موتور ۱۱۱۲۷۹۹۷۴۲۰ به نام کیوان سهرابی خوشینانی با کدملی ۳۲۵۲۲۳۷۳۵۲۱ در تاریخ ۱۴۰۳/۵/۱۰ مفقود شده و فاقد اعتبار است

مفقودی برگ سبز و سند کمپانی سواری پراید سال ساخت ۱۳۸۳ شماره پلاک ایران ۲۳ـ۱۹۸ه ۸۱ شماره موتور ۰۰۸۹۴۹۰۷ شماره شاسی S1412283283969 به نام فاطمه هدایت کلیشادی مفقود گردیده و از درجه اعتبار ساقط می باشد. کلیشاد

برگ سبز و سند کمپانی
موتورسیکلت حامی مدل ۱۳۸۷ بشماره پلاک ۵۲۵_۶۷۵۹۹ با شماره موتور FC181153 و شماره تنه NC1***H8712.9413 مفقود گردیده و از درجه اعتبار ساقط میباشد (قزوین)

آگهی مفقودی
اصل شناسنامه مالکیت (برگ سبز) و سند کمپانی و کارت موتورسیکلت سیستم ایران دوچرخ ارشیا تیپ NEWCG150 به رنگ قرمز ـ زرشکی به شماره پلاک ۶۹۶ـ۳۸۳۵۱ مدل ۱۳۹۵ به شماره موتور ۱۴۹NBD806564 و به شماره شاسی NBD***150A950041 متعلق به اینجانب مصطفی ارجمند مزیدی فرزند یار محمد به ش ش ۰ متولد ۱۳۷۱ فسا و به شماره ملی ۲۵۶۰۲۰۷۴۴۳ مفقود و از درجه اعتبار ساقط می باشد.
(فسا)

مفقودی برگ سبز و سند کمپانی سواری پژو ۲۰۶ سال ساخت ۱۳۸۵ شماره پلاک ایران ۲۳ـ۸۶۵هـ ۷۱ شماره موتور ۱۳۳۸۵۰۰۵۶۶۳ شماره شاسی ۱۸۹۰۴۹۲۲ به نام الی نازالسادات گلستانه میردامادی مفقود گردیده و از درجه اعتبار ساقط می باشد. کلیشاد

برگ سبز پراید دودی
مدل ۱۳۸۱ به شماره پلاک ۹۱ب ۸۳۲ ایران ۱۱ شماره شاسی S1412281777532 و شماره موتور ۰۰۳۱۲۹۱۹ به نام محمد عابدی با کدملی ۰۰۴۹۵۹۳۲۱۸ در تاریخ ۱۴۰۳/۵/۱۵ مفقود شده و فاقد اعتبار است

مفقودی برگ سبز و سند کمپانی وانت پیکان سال ساخت ۱۳۹۳ شماره پلاک ایران ۲۳ـ۱۴۳ س ۵۴ شماره موتور ۱۱۸P0044311 شماره شاسی NAAA36AA3EG646099 به نام محمد جعفر عابدی درچه مفقود گردیده و از درجه اعتبار ساقط می باشد. کلیشاد

برگ سبز سواری PEUGEOT تیپ ۲۰۷iTU3 شاسی NAAR63HMFRDD64357 مدل ۱۴۰۳ رنگ سفید شماره موتور ۱۶۵A0244530 پلاک ایران ۳۴_۵۱۷س ۲۶ مالک احمد مهری پور مفقود گردیده از درجه اعتبار ساقط است. لارستان

برگ سبز، خودرو کارسان مدل ۱۳۶۷ به شماره پلاک ایران ۶۸ـ۸۱۹ع ۶۱ به شماره شاسی NLNOPV4010741416 به شماره موتور DY74H35414 بنام محمد اسدالهی مفقود گردیده و از درجه اعتبار ساقط می گردد. (تبریز)

سند کمپانی
کامیونت دایون تیپ (XL-CGC1110HDE44D) مدل ۱۴۰۲ به شماره پلاک ـ۵۴۴ـگ ـ۵۵ با شماره موتور ISF3.8S5154773157۶8 و شماره شاسی NC9ED40H2PS678418 بنام شرکت ثمین خودرو دیزل خراسان مفقود و از درجه اعتبار ساقط میباشد کرمان

کارت شناسایی و برگ سبز پژو پارس سواری تیپ TU5 مدل ۱۴۰۱ به رنگ سفید به شماره پلاک ۵۷۵ج ۹۵ ایران ۷۵ به شماره موتور ۱۶۷B0178796 و شماره شاسی NAAN11FE9NK694154 مفقود و از درجه اعتبار ساقط است بم

برگ سبز، خودرو روآ
مدل ۱۳۸۵ به شماره پلاک ایران ۳۵ـ ۷۲۳ س ۲۶ به شماره شاسی ۱۵۴۲۷۴۴۰ به شماره موتور ۱۱۶۸۵۰۳۴۳۶۵ بنام یونس مرامی باجه باج مفقود گردیده و از درجه اعتبار ساقط می گردد. (تبریز)

اینجانب حسن محمدی تازه کند مالک خودروی سواری پیکان به شماره پلاک ایران ۳۵ـ۱۷۶ق ۶۸ به شماره شاسی ۸۳۵۳۳۵۸۱ به شماره موتور ۱۱۲۸۳۱۵۲۸۷۲ به علت فقدان مدارک (سند کمپانی ـ) تقاضای رونوشت المثنی اسناد مذکور را نموده است. لذا چنانچه فردی ادعائی در مورد خودرو مذکور دارد ظرف مدت ده روز به دفتر حقوقی شرکت ایران خودرو واقع در کیلومتر ۱۴ جاده مخصوص تهران کرج شهرک پیکانشهر ساختمان سمند طبقه ۱ مراجعه نمایند. بدیهی است پس از انقضای مهلت مزبور طبق ضوابط اقدام خواهد شد. (نیکو)

برگ سبز، خودرو سواری
پیکان مدل ۱۳۸۳ به شماره پلاک ایران ۳۵ـ ۱۷۶ق ۶۸ به شماره شاسی ۸۳۵۳۳۵۸۱ به شماره موتور ۱۱۲۸۳۱۵۲۸۷۲ بنام حسن محمدی تازه کند مفقود گردیده و از درجه اعتبار ساقط می گردد. (نیکو)

اینجانب زهرا معصوم زاده حلقه سری مالک خودروی پژو پارس سواری به شماره پلاک ایران ۸۹ـ ۲۵۸ج ۸۷ به شماره شاسی NAAN01CA79E746640 به شماره موتور ۱۲۴۸۷۱۸۸۳۳۲ به علت فقدان مدارک (سند کمپانی ـ) تقاضای رونوشت المثنی اسناد مذکور را نموده است. لذا چنانچه فردی ادعائی در مورد خودرو مذکور دارد ظرف مدت ده روز به دفتر حقوقی شرکت ایران خودرو واقع در کیلومتر ۱۴ جاده مخصوص تهران کرج شهرک پیکانشهر ساختمان سمند طبقه ۱ مراجعه نمایند. بدیهی است پس از انقضای مهلت مزبور طبق ضوابط اقدام خواهد شد. (نیکو)

برگ سبز کامیون کشنده
ماک مدل ۱۹۷۴ بشماره انتظامی ۷۲۱ع ۴۱ ایران ۷۹ با شماره موتور ۶۷۶۹K8736 و شماره شاسی ۰۰۳۸۹۴ مفقود گردیده و از درجه اعتبار ساقط میباشد (قزوین)

قرارداد سه برگی پیش فروش مربوط به فروش یک واحد از پروژه ۵۰۰ واحدی مجتمع مسکونی ولی عصر (عج) واقع در شهر جدید پرند فاز ۶ انتهای بلوار کوه نور بلوک ۲ (کد بلوک ۲۷۷۳۰۷) طبقه اول واحد یک (کد واحد ۱۸۹۹۵۷۰) دارای پارکینگ و انباری به شماره قرارداد ۱۸۹۹۵۷۰ـ ۲۷۷۳۰۷ مربوط به شرکت تعاونی مسکن مهر ۲ منطقه ۵ تهران به نام ژیلا رحیم زاده فرزند بهمن به کدملی ۰۰۶۴۸۷۱۶۲۲ مفقود گردیده و فاقد اعتبار می باشد.

اصل کارت ماشین سواری پراید مدل ۷۷ بشماره پلاک ۲۳۳هـ ۶۳ ایران ۱۵ موتور ۰۶۳۵۷۸ شاسی S1412277550۶5 مفقود از درجه اعتبار ساقط است اردبیل

برگه سبز خودرو فیدیلیتی پرستیژ مدل ۱۴۰۲ رنگ سفید ـ روغنی شماره انتظامی ایران ۲۳ـ ۷۳۵ق ۴۷ ۱۸۲۸۰۱۵۶۲۱۳ شماره موتور NAAP03EE0MJ669697 شماره شاسی بنام زهرا کوهی گونیانی مفقود و از درجه اعتبار ساقط می باشد اردستان

برگه سبز خودرو فیدیلیتی پرستیژ مدل ۱۴۰۳ رنگ سفید شماره انتظامی ایران ۱۹ـ ۷۲۵ی ۹۶ شماره موتور *AVPC0290* J6 SQRF4 شماره شاسی NAGC4AB5GR100568 بنام خدیجه فتحی مفقود و از درجه اعتبار ساقط می باشد اردستان

برگ سبز خودرو هاچ بک پژو ۲۰۶ TU5 مدل ۹۵ به رنگ سفید روغنی شماره پلاک ۸۴ـ ۲۷۴ ص ۳۹ شماره موتور ۱۶۳B0264288 شماره شاسی NAAP13FE7GJ868445 به نام مدیحه مهنی زاده مفقود گردیده و از درجه اعتبار ساقط می باشد بندرعباس

برگ سبز، سند کمپانی و کارت خودرو پیکان وانت سفید روغنی مدل ۱۳۸۶ به شماره پلاک ۶۸ن ۸۱۴ ایران ۳۰ شماره شاسی ۳۱۶۰۸۵۴۶ و شماره موتور ۱۱۴۸۶۰۰۲۲۳۰ به نام علی حاجی زاده با کدملی ۱۶۷۰۹۷۵۶۳۰ در تاریخ ۱۴۰۳/۶/۴ مفقود شده و فاقد اعتبار است

مفقودی
شناسنامه خودرو (برگ سبز) وانت سیستم: تویوتا مدل: ۱۹۸۳ رنگ: سفید ـ روغنی تیپ: ۱۶۰۰ شماره پلاک: ۸۴ـ ۳۸۴ج ۲۵ شماره موتور: ۲۷۵۰۳۸۴ شماره شاسی: ۲۹۲۴۱۳ به نام عبداله قاسمی مفقود گردیده و از درجه اعتبار ساقط می باشد. (بندر خمیر)

مدرک فارغ التحصیلی اینجانب زهرا شجاعی معلم کلایی فرزند زکریا با شماره شناسنامه ۱۱۲ و کد ملی ۲۰۹۳۷۲۹۴۶۶ صادره از ساری در مقطع کاردانی رشته نقشه کشی معماری صادره از واحد دانشگاهی ساری با شماره سریال ۸۹۸۶۲ مفقود گردیده است و فاقد اعتبار است از یابنده تقاضا می شود اصل مدرک را به دانشگاه آزاد اسلامی واحد ساری به نشانی: ساری کیلومتر ۷ جاده دریا مجتمع دانشگاهی دانشگاه آزاد اسلامی واحد ساری ساختمان اداری طبقه دوم اداره دانش آموختگان و یا صندوق پستی ۴۸۱۶۴ـ۱۹۴ ارسال نمایید. (ساری)

مدارک تحصیلی اینجانب سهیل سلیمان بنایی فرزند سعادت اله به شماره ملی ۱۲۸۴۶۲۱۳۲۷ شامل دانشنامه کارشناسی ارشد، ریز نمرات، گواهی عکس دار و مجوز تحویل مدارک در مقطع کارشناسی ارشد رشته انگل شناسی صادره از واحد دانشگاهی علوم پزشکی کرمان به شماره ۱۰/۱/۱۳۴۹۵ و تاریخ ۱۴۰۱/۱۲/۰۸ مفقود گردیده است. از یابنده تقاضای گردد اصل مدرک را به دانشگاه علوم پزشکی کرمان تحویل دهد.

برگ سبز کامیونت دایون
مدل ۱۴۰۲ به شماره پلاک ـ۶۵ـ۴۷۳ـع ـ۸۶ با شماره موتور ISF3.8S5154773238۰4 و شماره شاسی NC9ED46H2PS678693 بنام شرکت ثمین خودرو دیزل خراسان مفقود و از درجه اعتبار ساقط میباشد کرمان

برگ سبز یک دستگاه اتومبیل سمند LXXU7 مدل: ۱۳۹۸ رنگ: سفید با شماره شهربانی: ۱۵۳ ایران ۹۸۱ ط ۶۹ و شماره موتور: ۱۲۴K1425769 و شماره شاسی: NAAC91CE6KF604855 مربوط به شرکت کابیله شهرضا (سهامی خاص) مفقود شده است و از درجه اعتبار ساقط می باشد.

مفقودی
کارت و سند کارخانه و شناسنامه خودرو (برگ سبز) سواری سیستم: پژو مدل: ۱۴۰۲ رنگ: سفید ـ روغنی تیپ: PARSXU7P شماره پلاک: ۹۴ـ ۳۹۵ل ۵۶ شماره موتور ۱۲۵K0227314 شماره شاسی: NAAM15EXPK320138 به نام عبدالصمد اسلامی رمجاهی مفقود گردیده و از درجه اعتبار ساقط می باشد. (بندر خمیر)

نوبت سوم
مدرک فارغ التحصیلی اینجانب الهام دارابی ناغانی فرزند غلام رضا به شماره شناسنامه ۵۱۷۸۳ صادره از اصفهان در مقطع کارشناسی رشته شیمی کاربردی از واحد دانشگاهی شهرضا با شماره ۰۲۴۴۹۴۶ مفقود گردیده و فاقد اعتبار می باشد از یابنده تقاضا می شود اصل مدرک را به دانشگاه آزاد اسلامی واحد شهرضا ارسال نماید.

نوبت دوم
مدرک فارغ التحصیلی اینجانب محسن آروئی بایر احمدی فرزند جعفر قلی به شماره شناسنامه ۲۰۲۸۰ صادره از اصفهان در مقطع کاردانی پیوسته رشته کامپیوتر ـ نرم افزار کامپیوتر از واحد دانشگاهی خمینی شهر با شماره ۳۰۷۸۷۲۳ مفقود گردیده است و فاقد اعتبار می باشد. از یابنده تقاضامی شود اصل مدرک را به دانشگاه آزاد اسلامی واحد شاهین شهر به کدپستی ۸۳۳۵۱۵۴۶۶۳ و صندوق پستی ۴۹۴ـ۸۳۱۴۵ ارسال نماید.

اطلاعیه مفقودی
بدینوسیله به اطلاع عموم می رساند برگ سهم به شماره ۱۱۰۲ مربوط به شرکت تعاونی مسکن کارکنان وزارت نفت و صنایع وابسته (اپی جی) متعلق به خانم علینه ژوزف نیا فرزند شمون به شماره شناسنامه ۶۲۷ صادره از ارومیه به شماره کارمندی ۴۳۱۷۸ مفقود گردیده و از درجه اعتبار ساقط می باشد.

برگ سبز
وانت آریسان مدل ۱۴۰۳ پلاک ایران ۹۲ـ ۲۸۳ س ۸۳ موتور ۱۲۵K0321827 شاسی NAABASC0FRYD41025 به نام راضیه عطائی مفقود گردیده و از درجه اعتبار ساقط می باشد. نی ریز

دفترچه تراکتور
مدل ۱۳۷۳ رنگ سبز به شماره موتور ۱ـB۰ـ۲۹ و شماره شاسی ۷۰۰۰۱۹۰۰ به نام مجید حسن حسینی مفقود گردیده و از درجه اعتبار ساقط می باشد. حسینی ـ آباده

آگهی مفقودی
برگ سبز خودرو سواری پژو تیپ PARSXU7P به مدل ۱۴۰۲ و به شماره شهربانی ایران ۲۱ـ ۵۷۵ل ۶۸ و به شماره موتور ۱۲۵K0212392 و شماره شاسی NAANA15E69K105226 به نام فرشته فخرالدینی مفقود گردیده و از درجه اعتبار ساقط می باشد.

اصل سند کمپانی و برگ سبز خودرو کامیونت ون سیستم نیسان تیپ ۲۴۰۰ مدل ۱۳۸۱ رنگ آبی ـ روغنی به شماره موتور ۰۰۱۸۸۸۲۸ و به شماره شاسی C899160۰ و به شماره انتظامی ایران ۸۳ـ ۵۹۶ و ۹۵ مربوط به اینجانب عوض سائیان نژاد فرزند علی محمد به شماره شناسنامه ۴۷۹ و کدملی ۲۴۷۰۵۱۴۰۲۹ صادره از حوزه ۳ جهرم متولد ۱۳۴۸/۳/۱۰ مفقود گردیده و از درجه اعتبار ساقط است.

اصل سند کمپانی
و برگ سبز خودرو سواری سیستم پژو تیپ آردی ۱۶۰۰ مدل ۱۳۸۱ رنگ طوسی روشن ـ روغنی به شماره موتور ۲۲۳۲۲۸۱۰۶۷۳۸ و به شماره شاسی ۰۰۸۱۷۰۵۷۳۰ و به شماره انتظامی ایران ۸۳ـ ۲۴۳ و ۸۲ مربوط به اینجانب عوض سائیان نژاد فرزند علی محمد به شماره شناسنامه ۴۷۹ و کدملی ۲۴۷۰۵۱۴۰۲۹ صادره از حوزه ۳ جهرم متولد ۱۳۴۸/۳/۱۰ مفقود گردیده و از درجه اعتبار ساقط است.

نوبت اول
مدرک فارغ التحصیلی اینجانب امیرعلی آزاد فرزند حسن به شماره شناسنامه ۰۶۷۲۹ صادره از تهران در مقطع کارشناسی ارشد رشته مدیریت دولتی تحول صادره از واحد دانشگاهی آزاد فیروزکوه با شماره ۹۸۴۴۲۸۱۶۲ مفقود گردیده است و فاقد اعتبار می باشد. از یابنده تقاضامی شود اصل مدرک را به دانشگاه آزاد اسلامی واحد فیروزکوه به نشانی فیروزکوه ـ ابتدای شهرک ولی عصر ـ دانشگاه آزاد اسلامی واحد فیروزکوه ـ امور دانش آموختگان صندوق پستی ۳۹۸۱۸۳۸۳۸۱ ارسال نماید.

مفقودی برگ سبز و سند کمپانی سواری پیکان تیپ ۱۶۰۰ به شماره انتظامی ایران ۱۴ـ ۳۱۸ب ۴۴ مدل ۸۳ به شماره موتور ۱۱۲۸۳۰۶۲۷۵۲ و شماره شاسی ۸۳۴۴۰۴۶۳ مفقود گشته و از درجه اعتبار ساقط می باشد.

برگ سبز کامیون باری چوبی بنز ال ۵۲/۱۹۲۱ رنگ فیلی مدل ۱۳۵۴ به شماره شهربانی ۵۷۲ع ۵۳ ایران ۶۳ و شماره موتور ۱۰۰۱۰۹۳۵ شماره شاسی ۱۴۱۵۴۹۹۷ به نام محمد مهدی کریمی مفقود گردیده و از درجه اعتبار ساقط می باشد. حسینی ـ آباده

برگ سبز خودرو سواری سایپا ۱۳۱se مدل ۱۳۹۶ رنگ سفید و به شماره شهربانی ۴۹۳ق ۲۱ ایران ۷۳ و شماره موتور M1360302۱5 و شماره شاسی NAS41110H1074445 به نام شهربانو رمضانی مفقود گردیده و از درجه اعتبار ساقط می باشد. حسینی ـ آباده

سند کمپانی برگ سبز و کارت موتورسیکلت کوثر ۱۲۵CC مدل ۱۳۸۹ رنگ آبی و شماره شهربانی ۶۹۸۷۳ـ ۶۹۱ و شماره شاسی NOS***125K8917736 و شماره موتور *NCS*200901948 مفقود گردیده و از درجه اعتبار ساقط می باشد. حسینی ـ آباده

برگ سبز خودرو سواری پژو ۱۶۰۰ آردی رنگ طوسی روشن روغنی مدل ۱۳۷۹ و شماره شهربانی ۷۶۴ق ۲۸ ایران ۷۳ شماره موتور ۲۲۳۲۷۹۱۵۹۵۵ و شماره شاسی ۱N79716535 به نام محمد حسین فرخی مفقود گردیده و از درجه اعتبار ساقط می باشد. حسینی ـ آباده

سند سبز و سند کمپانی
و کارت خودرو سواری پژو ۴۰۵ پلاک ۹۹۸ س ۶۱ ایران ۴۰ شماره موتور K0810013124 شماره شاسی NAAH01CE2GK405203 به نام باقر ابراهیمی مفقود گردیده و فاقد اعتبار است.

برگ سبز، سند کمپانی و کارت خودرو بنز به پلاک ۶۸_۸۳۱ن ۲۸ و شاسی ۱۲۳۰۲۳۱۰۰۳۲۲۵۴ و موتور ۱۱۵۹۴۴۱۰۰۲۱۹۱۹ مفقود و اعتبار ندارد.

برگ سبز سایپا ۱۱۱SE مدل ۹۳ به پلاک ۷۳_۷۳۱ـ ۴۶ و شاسی NAS4311..E5781386 به مالکیت محمد جواد شریعت مفقود و اعتبار ندارد.

برگ سبز و سند کمپانی کامیونت ایسوزو به پلاک ۳۱_۱۵۷ع ۹۳ و موتور ۷۴۰۷۲۶ و شاسی NAG088NPRF18045 مفقود و اعتبار ندارد.

ادامه در صفحه ۱۵

EttelaatOnline
* اطلاعات *
از سال ۱۳۰۵

*شنبه ۱۷ شهریور ۱۴۰۳ * ۳ ربیع الاول ۱۴۴۶
* ۷ سپتامبر ۲۰۲۴ * سال نودو نهم * شماره ۲۸۷۵۵

ettelaatonline.com ettelaatonline

تلاش «بی بی» برای نجات خود، پیروزی ترامپ و شکست هریس

توماس فریدمن: واشنگتن چشمانش را باز کند، نتانیاهو دوست آمریکا نیست

نویسنده: توماس فریدمن منبع: نیویورک تایمز

مترجم: آرش میری خانی

گزارش
بین الملل

اگر رئیس جمهوری بایدن و معاون او یعنی کامالا هریس هنوز نیاز به یادآوری دارند که بنیامین نتانیاهو نه دوست آن هاست، نه دوست آمریکا و از همه بدتر او دوست گروگان های اسرائیلی در غزه هم نیست، کشته شدن شش گروگان اسرائیلی در غره در حالی که نتانیاهو مذاکرات را طولانی کرده بود، این موضوع مهم را باید روشن کند که نتانیاهو فقط یک هدف دارد: بقای سیاسی خودش، حتی اگر ماندن در قدرت به بهای آسیب به حیات اسرائیل تمام شود. خانم معاون رئیس جمهوری! تردیدی نداشته باشید، این عشق به قدرت نتانیاهو را وادار خواهد کرد در دو ماه آتی دست به اقداماتی بزند که می تواند به طور جدی به شانس انتخاباتی شخص شما آسیب برساند و ترامپ را تقویت کند، پس بترسید. در همین حال، آقای رئیس جمهوری، اگر می توانید لطفاً بگویید که نتانیاهو شما را فریب نداده است. شما چندین بار با او صحبت کرده اید و هر بار بعد از آن پیش بینی های خوش بینانه ای درباره آتش بس قریب الوقوع در غزه داشته اید، اما نخست وزیر اسرائیل چندی بعد به هوادارانش چیز دیگری می گوید.

نتانیاهودلیل یکی از قوانینی است که من برای گزارشگری خاورمیانه وضع کردم: در واشنگتن، مقامات به صورت خصوصی حقیقت را می گویند و در جمع دروغ می گویند. در خاورمیانه، مقامات به صورت خصوصی دروغ می گویند و در جمع حقیقت را می گویند. هرگز به آنچه در خلوت می گویند، به ویژه نتانیاهو، اعتماد نکنید. فقط به آنچه در جمع به مردم خود و به زبان خودشان می گویند گوش دهید. در تماس های تلفنی خود، نتانیاهو به زبان انگلیسی به رهبران آمریکا می گوید که به آتش بس و توافق گروگان ها علاقه مند است و مقدمات لازم برای چیزی را که من «دکترین بایدن» می نامم، بررسی می کند. اما به محض اینکه تماس را قطع می کند، به زبان عبری به هوادارانش چیزهایی می گوید که به صراحت با دکترین بایدن در تضاد است، زیرا این دکترین، «دکترین بی بی» (نتانیاهو) را تهدید می کند.

پس، دکترین بایدن و دکترین بی بی چیستند و چرا مهم هستند؟

دولت بایدن مجموعه ای چشمگیر از ائتلاف های منطقه ای با شرکایی از ژاپن، کره جنوبی و فیلیپین در منطقه آسیا واقیانوسیه تا هند، خلیج فارس و ناتو در اروپا ایجاد کرده است. این ائتلاف ها امنیتی و اقتصادی هستند و برای مقابله با روسیه در اروپا، مهار چین در اقیانوسیه و تحت فشار قرار دادن ایران در خاورمیانه طراحی شده اند. با این حال، نقطه عطف این ائتلاف ها، پیشنهاد بایدن برای ائتلاف دفاعی با عربستان سعودی بود. کلید به تصویب رساندن چنین توافقی در کنگره این بود که عربستان سعودی با عادی سازی روابط با اسرائیل موافقت کند و کلید متقاعد کردن سعودی ها برای این کار، این بود که نتانیاهو با بحث درباره امکان راه حل دو کشوری با فلسطینی ها موافقت نماید. از زمان آغاز جنگ غزه در اکتبر گذشته، تیم بایدن تلاش کرده است تا دکترین بایدن را با آتش بس و توافق گروگان ها در غزه تلفیق کند و مزایای مهمی برای هر دو طرف یعنی اسرائیل و آمریکا به دست آورد. به عنوان مثال این کار می تواند به آتش بس دائمی در غزه منجر شود، گروگان ها را بازگرداند و به ارتش خسته اسرائیل فرصتی برای استراحت بدهد، زیرا آتش بس در غزه احتمالاً حزب الله را نیز وادار به توقف آتش از لبنان می کند. واضح است اگر اسرائیل باآغاز مذاکرات با تشکیلات خودگردان فلسطین درباره راه حل دو کشوری موافقت کند، این امر راه را برای عادی سازی روابط بین اسرائیل و عربستان سعودی باز خواهد کرد که این موضوع یک دارایی استراتژیک بزرگ برای اسرائیل خواهد بود و شرایط را برای امارات متحده عربی، مغرب و مصر فراهم خواهد کرد تا نیروهای حافظ صلح خود را به غزه اعزام کنندو با تشکیلات خودگردان فلسطین که تقویت هم شده است، همکاری نمایند. به این ترتیب، اسرائیل نیازی به اشغال غزه نخواهد داشت و حماس با یک میانه رو فلسطینی جایگزین خواهد شد. بایدن به نتانیاهو می گوید که در یک حرکت، اسرائیل می تواند شرکای عربی پایدار برای خروج امن از غزه بیابد و متحدان عربی منطقه ای را برای مقابله با ائتلاف منطقه ای ایران، شامل حماس، حزب الله، حوثی ها(انصارالله) و شبه نظامیان عراقی، پیدا کند. پیام بایدن این است: امنیت امروز اسرائیل باید در یک زمینه بسیار گسترده تر از اینکه چه کسی مرز غزه راگاشت می زند، دیده شود. اما دکترین بایدن مستقیماً با دکترین بی بی تضاد دارد چون او بر اجتناب از هرگونه فرآیند سیاسی با فلسطینی ها که ممکن است نیاز به سازش سرزمینی در کرانه باختری داشته باشد، تمرکز دارد؛ سازشی که اتحاد سیاسی نتانیاهو با راست افراطی اسرائیل را تهدید می کند. به همین منظور، بی بی سال ها اطمینان حاصل کرده که فلسطینی ها دچار تفرقه شده اند و نتوانند موضعی واحد داشته باشند. او با ترتیب دادن بیش از یک میلیارد دلار کمک های بشردوستانه مثل سوخت و حقوق دولتی توسط قطر برای حماس از سال ۲۰۱۲ تا ۲۰۱۸، این اطمینان را حاصل کرد که حماس به عنوان یک نهاد حکومتی در غزه پابرجا بماند. در عین حال، نتانیاهو تمام تلاش خود را برای بی اعتبار کردن و تحقیر تشکیلات خودگردان فلسطین و رئیس آن، محمود عباس، که اسرائیل را به رسمیت شناخته، فرآیند صلح اسلورا پذیرفته وتقریباًسه دهه باسرویس های امنیتی اسرائیل همکاری کرده است تا آرامش رادر کرانه باختری حفظ کند، انجام داد. دکترین بقای نتانیاهو پس از اینکه در سال ۲۰۱۹ به اتهام کلاهبرداری، رشوه خواری و خیانت به اعتماد متهم شد، حتی مهم تر جلوه پیدا کرد. اکنون او باید در قدرت بماند تا در صورت محکومیت بتواند از احمل حبس رهایی یابد. بنابراین، زمانی که نتانیاهو بااختلافی بسیار کم در سال ۲۰۲۲ دوباره انتخاب شد، اوآماده بود تابا بدترین های سیاست اسرائیل به توافق برسد وائتلافی حاکم تشکیل دهد که او رادر قدرت نگه دارد. منظورم گروهی از برتری طلبان افراطی یهودی است که یک رئیس سابق موساد اسرائیل آنها را «نژادپرستان وحشتناک» و خیلی بدتر از کو کلاکس کلن (سازمان های مدافع برتری نژاد سفید در آمریکا) توصیف کرده است.

این برتری طلبان یهودی موافقت کرده اند که نتانیاهو نخست وزیر بماند به شرط اینکه کنترل نظامی دائمی اسرائیل بر کرانه باختری و بعد از ۷ اکتبر بر غزه نیز حفظ شود. آنها به نتانیاهو عملاً اعلام کردند که اگر او با توافق آمریکا، عربستان، اسرائیل و تشکیلات خودگردان فلسطین یا یک آتش بس فوری برای بازگشت گروگان های اسرائیلی و آزادی زندانیان فلسطینی در زندان های اسرائیل موافقت کند، دولتش را سرنگون خواهند کرد. زیرا این موارد مقدمه ای برای اجرای دکترین بایدن و احتمالاً سازشی سرزمینی در کرانه باختری خواهد بود. نتانیاهو پیام را دریافت کرد. او اعلام کرد که جنگ در غزه را زمانی پایان خواهد داد که اسرائیل به پیروزی کامل برسد، اما هرگز مشخص نکرد که دقیقاً این پیروزی کامل چیست و چه کسی قرار است پس از آن غزه را اداره کند. با تعیین چنین هدف دست نیافتنی در غزه ارتش اسرائیل ۵۷ سال است که کرانه باختری را اشغال کرده و همان طور که درگیری های روزانه نشان می دهد، هنوز به پیروزی کامل بر مبارزان حماس دست نیافته است و این در حالی است که نتانیاهو شرایطی ایجاد کرده که او به تنهایی بتواند تصمیم بگیرد چه زمانی جنگ در غزه به پایان برسد. وآن زمان، وقتی است که با نیازهای سیاسی بقای او هماهنگ باشد؛ مطمئناً این زمان نزدیک نیست.

چند روز پیش نتانیاهو اعلام کرد که آماده است هرگونه آتش بس با حماس و بازگشت گروگان ها را قربانی کند اگر این به معنای آن باشد که اسرائیل باید از پست های نظامی خود در کریدور حدوداً ۱۰ کیلومتری فیلادلفی در امتداد مرز غزه و مصر خارج شود؛ کریدوری که مدت ها توسط حماس استفاده می شد، اما ارتش اسرائیل برای هفت ماه اول جنگ حتی آن را مهم ندانسته است که بخواهد این کریدور را اشغال کند. ژنرال های اسرائیلی به طور مداوم به نتانیاهو گفته اند که راه های جایگزین مؤثری برای کنترل این کریدور وجود دارد و حمایت از نیروهای اسرائیلی که آنجا مستقر هستند، بسیار دشوار و خطرناک خواهد بود. آنها می گویند که می توانند هر زمان که نیاز باشد، این مسیر را پس بگیرند. ماندن در آنجا مشکلات زیادی با مصری ها نیز ایجاد کرده است. مهم نیست کارشناسان چه می گویند چون نتانیاهو علناً اعلام کرده که این کریدور مرکزی است و آینده ما (اسرائیلی ها) را تعیین می کند. کل این ماجرا یک فریب است. همان طور که «آموس هِرِل»، خبرنگار نظامی هاآرتص، توضیح داده، آنچه واقعاً در جریان است این است که متحدان راست گرای نتانیاهو رویای اسکان دوباره در غزه را دارند، در حالی که نتانیاهو تحت پوشش منافع امنیتی، در درجه اول از موقعیت سیاسی خود محافظت می کند. او برای حفظ یکپارچگی ائتلاف حاکم خود می جنگد، که ممکن است در صورت تأیید توافقی، فروبپاشد.

بقیه در صفحه ۱۳

*نتانیاهو می داند که بسیاری از نسل جدید دموکرات ها با اسرائیل خصومت دارند یا حداقل با اسرائیلی که او در حال ساختن آن است، زاویه خواهند داشت

*نتانیاهو با طولانی کردن مذاکرات فقط یک هدف دارد: بقای سیاسی خودش، حتی اگر ماندن در قدرت به بهای آسیب به حیات اسرائیل تمام شود

*فریدمن: آقای بایدن، اگر می توانید لطفاً بگویید که نتانیاهو شما را فریب نداده است

*دکترین بایدن مستقیماً با دکترین بی بی در تضاد است چون او بر اجتناب از هرگونه فرآیند سیاسی با فلسطینی ها که ممکن است نیاز به سازش سرزمینی در کرانه باختری داشته باشد، تمرکز دارد؛ سازشی که اتحاد سیاسی نتانیاهو با راست افراطی اسرائیل را تهدید می کند

هاآرتص نوشت

حماس نه، اسرائیل در حال فروپاشی است

ژنرال ارتش صهیونیستی در انتقادی تند از نخست وزیر این رژیم برای اصرار بر ادعایش مبنی بر ادامه جنگ تا نابودی حماس نوشته است: این حماس نیست که فرو می پاشد بلکه اسرائیل در حال فروپاشی است.

به گزارش ایسنا، قریب به یکسال از جنایات بی امان رژیم اشغالگر در نوار غزه می گذرد و نیروهای ارتش این رژیم همچنان به تجاوزات و حملات خود به این باریکه ادامه می دهند و حاضر به توقف جنگ و انعقاد توافق آتش بس نیستند. «اسحاق بریک» ژنرال سابق رژیم صهیونیستی در مطلبی برای روزنامه «هاآرتص» نوشت: «این حماس نیست، بلکه اسرائیل است که به دلیل طولانی تر شدن جنگ در حالت فروپاشی قرار دارد. اسرائیل همچنان نتوانسته به اهداف خود درخصوص نابودی حماس وآزادی تمامی اسرا برسد و تداوم جنگ در غزه پوچ بوده و پیامدهای معکوس به دنبال دارد.» او در ادامه ضمن آنکه ارتش رژیم صهیونیستی را «ضعیف» توصیف می کند، می نویسد: «ارتش اسرائیل روز به روز با تلفاتی که به بار می آورد، ضعیف تر می شود؛ نیروهای ذخیره حاضر به خدمت نیستند و در عین حال سربازان فعلی یا از جنگ خسته شده اند و یا اینکه مهارت کافی به دلیل کمبود آموزش ندارند.» رژیم صهیونیستی با حمایت آمریکا جنگی ویرانگر را علیه مردم غزه به راه انداخته و بیش از ۱۳۲ هزار فلسطینی شهید و زخمی شده اند. در این جنگ علاوه بر تخریب گسترده و گرسنگی که جان صدها کودک فلسطینی را گرفته و یکی از بدترین فجایع انسانی در جهان محسوب می شود، بیش از ۱۰ هزار فلسطینی دیگر هم مفقود شده اند. رژیم صهیونیستی از هفتم اکتبر ۲۰۲۳ تاکنون، با حمایت آمریکا و کشورهای اروپایی همچون انگلیس، با نادیده گرفتن ۲ قطعنامه شورای امنیت برای متوقف کردن فوری حملاتش به نوار غزه و نیز دستورالعمل های دیوان بین المللی دادگستری درباره لزوم اتخاذ تدابیری برای جلوگیری از نسل کشی و تلاش برای بهبود شرایط انسانی در غزه، به حملات خود ادامه می دهد. منابع خبری هم چنین گزارش دادند اعتصاب سراسری در اراضی اشغالی در راستای همبستگی با خانواده های اسرای بازداشت شده در غزه و در اعتراض به مانع تراشی «بنیامین نتانیاهو» نخست وزیر رژیم صهیونیستی در انعقاد توافق تبادل اسرا برگزار شد. روزنامه هاآرتص در ادامه به نقل از این ژنرال سابق نوشت: جنگ، شدیدا به روابط بین المللی، همبستگی اجتماعی و اقتصاد اسرائیل ضربه زده است و ارتش اسرائیل نیروهای کافی برای مبارزه در جبهه های متعدد را به طور همزمان ندارد. «اسحاق بریک» با بیان اینکه حماس همچنان کنترل بیشتر تونل های خود را دارد، تاکید می کند: «ارتش اسرائیل قادر بوده تنها درصد کمی از تونل های حماس را تخریب کند و حماس همچنان کنترل بیشتر این تونل ها را به دست دارد.»

جنگ، شدیدا به روابط بین المللی، همبستگی اجتماعی و اقتصاد اسرائیل ضربه زده است و ارتش اسرائیل نیروهای کافی برای مبارزه در جبهه های متعدد را به طور همزمان ندارد

آگهی تجدید مناقصه یک مرحله ای همراه با ارزیابی کیفی تنظیفات و جاروکشی معابر، حمل و دفع زباله، نخاله و نظافت ساختمانها و سرویس بهداشتی
شماره مناقصه ۱۴۰۳/۴ نوبت دوم
(شماره فراخوان در سامانه ستاد ۲۰۰۳۰۰۴۳۴۰۰۰۰۰۲۲)
P.G.M.I.S.E.Z
۱ـ نام دستگاه مناقصه گزار: شرکت منطقه ویژه اقتصادی صنایع معدنی و فلزی خلیج فارس
۲ـ نشانی دستگاه مناقصه گزار: بندر عباس ـ کیلومتر ۱۳ بزرگراه شهید رجائی جنب پاسگاه نیروی انتظامی خونسرخ ـ تلفن ۱۰ـ۳۳۵۹۲۲۰۱ (۰۷۶)
۳ـ موضوع مناقصه: تنظیفات و جاروکشی معابر، حمل و دفع زباله، نخاله و نظافت ساختمانها و سرویس بهداشتی
۴ـ مبلغ و نوع تضمین شرکت در مناقصه: مبلغ ۳۲،۸۰۰،۰۰۰،۰۰۰ ریال که به صورت فیش واریزی یا ضمانت نامه بانکی به نفع مناقصه گزار
۵ـ مهلت فروش اسناد: از تاریخ ۱۴۰۳/۶/۱۳ لغایت پایان وقت اداری ۱۴۰۳/۶/۲۱
۶ـ مهلت تحویل اسناد: مهلت تکمیل و تحویل اسناد حداکثر تا پایان وقت اداری مورخ ۱۴۰۳/۷/۹
۷ـ زمان و محل بازگشایی پاکات: بازگشایی پاکات راس ساعت ۱۰/۰۰ مورخ ۱۴۰۳/۷/۱۰ در سالن کنفرانس منطقه ویژه اقتصادی صنایع معدنی و فلزی خلیج فارس صورت خواهد پذیرفت.
۸ـ کلیه مراحل برگزاری فراخوان از دریافت و تحویل اسناد مناقصه تا ارسال دعوتنامه جهت سایر مراحل مناقصه، از طریق درگاه سامانه تدارکات الکترونیکی دولت (ستاد) به آدرس www.setadiran.ir انجام خواهد شد. لازم است مناقصه گران در صورت عدم عضویت قبلی، مراحل ثبت نام در سایت مذکور و دریافت گواهی امضای الکترونیکی را جهت شرکت در مناقصه محقق سازند. تاریخ انتشار فراخوان در سامانه تاریخ ۱۴۰۳/۶/۱۳ می باشد. اطلاعات و اسناد مناقصه عمومی و ارسال دعوتنامه از طریق سامانه ستاد به مناقصه گران ارسال خواهد شد.
۹ـ نشانی سایت شرکت: WWW.PGSEZ.ir
روابط عمومی
منطقه ویژه اقتصادی صنایع معدنی و فلزی خلیج فارس

آگهی دعوت مجمع عمومی فوق العاده صاحبان سهام شرکت معدنی مهرآجین (سهامی خاص)
شماره ثبت ۲۵۰۸ و شناسه ملی ۱۰۸۶۱۱۱۷۳۷۲
بدینوسیله از کلیه سهامداران محترم شرکت معدنی مهرآجین (سهامی خاص) دعوت می نمائیم در جلسه مجمع عمومی فوق العاده که راس ساعت ۱۰ صبح روز سه شنبه مورخ ۱۴۰۳/۰۶/۲۷ به نشانی تهران سعادت آباد خیابان سرو غربی بعد از میدان شهرداری (قیصر امین پور) جنب گلفروشی گل باختر پلاک ۲۰ طبقه ۶ تشکیل می گردد، حضور به هم رسانند.
دستور جلسه:
۱ـ بررسی موضوع بقاء یا انحلال شرکت
۲ـ سایر مواردی که در صلاحیت مجمع عمومی فوق العاده می باشد.
هیئت مدیره شرکت

آگهی دعوت از بستانکاران شرکت سهامی خاص لیزینگ سمند ـ "در حال تصفیه"
به شماره ثبت ۲۳۷۵۷۹ و شناسه ملی ۱۰۱۰۲۷۸۴۶۶۲
(نوبت دوم)
در اجرای ماده ۲۲۵ اصلاحیه قانون تجارت از کلیه بستانکاران شرکت لیزینگ سمند (سهامی خاص) ـ "در حال تصفیه" به شماره ثبت ۲۳۷۵۷۹ و شناسه ملی ۱۰۱۰۲۷۸۴۶۶۲ که آگهی انحلال آن در صفحه ۴۵ روزنامه رسمی به شماره ۲۳۰۵۵ مورخ ۱۴۰۳/۰۲/۳۱ درج گردیده است، دعوت به عمل می آورد تا ظرف مدت حداکثر ۶ ماه از تاریخ انتشار آگهی نوبت اول با ارایه مدارک مثبته ادعای خود را به آقای محسن بیرامی با شماره همراه ۰۹۱۲۸۱۳۸۷۲۴ مستقر در محل تصفیه شرکت واقع در استان تهران، شهر تهران بلوار میرداماد میدان مادر (محسنی) خیابان شاه نظری، پلاک ۱۰ ساختمان سمند کد پستی ۱۵۴۷۹۳۶۳۱۳ ارایه نمایند.
بدیهی است که شرکت و مدیر تصفیه در مورد هر گونه ادعای احتمالی که خارج از مهلت فوق به شرکت منعکس گردد مسئولیتی نخواهد داشت.
محسن بیرامی
مدیر تصفیه

آگهی مناقصه عمومی
پیمانکاری حمل خاکهای صنعتی
کاشی پارس
شرکت کاشی پارس (سهامی عام) در نظر دارد نسبت به برگزاری مناقصه عمومی دو مرحله ای جهت پیمانکاری حمل خاکهای صنعتی کارخانه خود واقع در قزوین شهر صنعتی البرز و با توجه به شرح کار ارائه شده در اسناد مناقصه اقدام نماید. پیمانکاران واجد شرایط می توانند از تاریخ انتشار آگهی حداکثر تا ساعت ۱۰:۰۰ روز برگزاری مناقصه جهت دریافت و تکمیل و تحویل اسناد مناقصه به آدرس: تهران - سید خندان - خیابان جلفا پلاک ۱۹ شرکت کاشی پارس مراجعه نمایند.
تلفن تماس: ۱ـ۰۲۱-۲۲۸۸۱۲۳۰ (آقای فرسایبی)
اسناد مناقصه می بایست توسط اشخاص مجاز تکمیل، امضاء و ممهور گردیده و در موعد مقرر تحویل دبیرخانه دفتر مرکزی گردد.
شرکت کاشی پارس (سهامی عام) در رد یا قبولی هر یک و یا تمام پیشنهادات وارده بدون ذکر دلیل مختار و اوراق دریافتی غیرقابل استرداد می باشد. ضمنا کسورات قانونی و هزینه درج آگهی بر عهده برنده مناقصه خواهد بود. تاریخ برگزاری جلسه مناقصه جهت بازگشایی پاکت های سپرده (الف) و شرایط عمومی (ب) روز سه شنبه مورخ ۱۴۰۳/۰۷/۰۳ راس ساعت ۱۱:۰۰ در محل دفتر مرکزی به آدرس فوق خواهد بود. ضمنا جلسه بازگشایی پاکت پیشنهاد قیمت (ج) در روز شنبه مورخ ۱۴۰۳/۰۷/۰۷ راس ساعت ۱۱:۰۰ در محل دفتر مرکزی به آدرس فوق خواهد بود
شرکت کاشی پارس (سهامی عام)

تجدید آگهی مناقصه عمومی دو مرحله ای
شرکت شیر پاستوریزه پگاه اصفهان

ردیف	شرح مناقصه	شماره مناقصه	مهلت دریافت و تحویل اسناد مناقصه	زمان بازگشایی پاکت "الف" و "ب"	زمان بازگشایی پاکت "ج"
۱	خرید لیوان چهارگوش خامه ESL ۱۰۰ گرمی ۷*۷ از جنس PP در ۳ رنگ قهوه ای، زرد و صورتی	۱۴۰۳-۲۹	۱۴۰۳/۰۶/۱۷ لغایت ۱۴۰۳/۰۶/۲۷	۱۴۰۳/۰۶/۲۸	اعلام می گردد

متقاضیان می توانند جهت ارسال نامه اعلام آمادگی شرکت در مناقصه و دریافت اسناد مناقصه و کسب اطلاعات بیشتر با شماره تلفن ذیل تماس حاصل فرمایند.
محل تحویل اسناد مناقصه: اصفهان ـ کیلومتر ۵ جاده تهران ـ نبش خیابان ۱۸ـ معاونت بازرگانی - واحد خرید و پشتیبانی
تلفن: ۰۳۱-۳۸۹۸ داخلی: ۲۴۴ Email:Pegah.esfahan@yahoo.com
معاونت بازرگانی
شرکت شیر پاستوریزه پگاه اصفهان

آگهی دعوت مجمع عمومی فوق العاده (نوبت اول)
شرکت تعاونی اعتبار کارکنان گروه صنعتی ایران خودرو به شماره ثبت ۲۰۶۸۳۳ و شناسه ملی ۱۰۱۰۲۴۸۴۴۴۰
بدینوسیله از کلیه اعضای محترم تعاونی دعوت می شود تا در جلسه مجمع عمومی فوق العاده (نوبت اول) شرکت تعاونی اعتبار کارکنان گروه صنعتی ایران خودرو که راس ساعت ۱۰ صبح روز شنبه مورخ ۱۴۰۳/۰۷/۰۷ در محل کیلومتر ۱۰ جاده مخصوص تهران ـ کرج، داخل شرکت محورسازان ایران خودرو ـ سالن اجتماعات شرکت تعاونی اعتبار کارکنان گروه صنعتی ایران خودرو تشکیل می گردد، حضور به هم رسانند.
دستور جلسه:
ـ طرح و تصویب اساسنامه جدید مطابق با اصلاحات قانون جدید
تذکر:
ـ آن دسته از اعضای تعاونی که نمی توانند در جلسه مجمع عمومی شرکت نمایند و قصد تفویض وکالت به شخص دیگر جهت شرکت در جلسه مجمع را دارند، می توانند از تاریخ انتشار آگهی لغایت یک روز قبل از برگزاری مجمع در ساعات اداری به همراه وکیل منتخب در محل دفتر تعاونی به نشانی فوق الذکر حاضر و نسبت به تکمیل و امضای فرم وکالتنامه مربوطه اقدام نمایند؛ لازم به ذکر است تعدادآرای وکالتی هر عضو حداکثر سه رای و هر شخص غیرعضو تنها یک رای می باشد.
هیأت مدیره

آگهی مزایده (نوبت دوم)
شهرداری ساوه در نظر دارد استخر سرپوشیده نشاط (خیابان بسیج ۲) را از طریق مزایده عمومی به پیمانکار واگذار نماید. لذا داوطلبان واجد شرایط می توانند از تاریخ ۱۴۰۳/۶/۱۷ تا ۱۴۰۳/۶/۲۵، ضمن اخذ شرایط مزایده از سامانه ستاد پیشنهاد خود را تا تاریخ ۱۴۰۳/۷/۷ در سامانه ستاد بارگذاری و اصل سپرده شرکت در مزایده را در پاکت ممهور شده سربسته تحویل دبیرخانه شهرداری نموده و رسید دریافت نمایند.
۱ـ قیمت برآورد اولیه مبلغ ۱/۵۵۰/۰۰۰/۰۰۰ (یک میلیارد و پانصد و پنجاه میلیون) ریال ماهیانه می باشد.
۲ـ مبلغ سپرده شرکت در مزایده ۹۳۰/۰۰۰/۰۰۰ (نهصد و سی میلیون) ریال است که باید به حساب شماره ۰۱۱۱۷۱۱۲۸۹۰۰۱ نزد بانک ملی شعبه مرکزی ساوه واریز یا ضمانتنامه بانکی در وجه شهرداری ساوه باشد. (اصل فیش یا ضمانتنامه پیوست پیشنهاد الزامی است.)
۳ـ تاریخ بازگشایی و قرائت پیشنهادهای رسیده روز ۱۴۰۳/۷/۸ و رأس ساعت ۱۲ ظهر در محل دبیرخانه کمیسیون معاملات شهرداری خواهد بود.
۴ـ برندگان اول و دوم و سوم مزایده به ترتیب هرگاه حاضر به انعقاد قرارداد نشوند سپرده آنان ضبط خواهد شد.
۵ـ شهرداری ساوه در رد یک یا کلیه پیشنهادهای رسیده مختار است.
۶ـ سایر اطلاعات و جزئیات مربوط، در اسناد مزایده که در سامانه ستاد بارگذاری شده، مندرج است در صورت نیاز متقاضیان می توانند با شماره تلفن ۴۲۲۲۲۸۲۰ـ۰۸۶ تماس حاصل نمایند.
رضا مصباحی ـ شهردار ساوه

آگهی فراخوان عمومی (سهامی خاص)
شرکت فراسکو عسلویه FARASAKOU ASSALUYEH CO.
شرکت فراسکوی عسلویه (سهامی خاص) واقع در منطقه ویژه اقتصادی پارس جنوبی، در نظر دارد طی فراخوان عمومی (فراخوان دوم)، پیمانکاران و شرکت های توانمند جهت انجام عملیات بانکرینگ و خدمات وابسته به ناوگان دریایی در استان بوشهر (عسلویه) را از طریق مناقصه عمومی شناسایی و انتخاب نماید.
لذا از شرکت های متقاضی که دارای سوابق مرتبط در این زمینه می باشند، جهت ارزیابی فنی دعوت می شود، مدارک زیر را به مدت ۲۰ روز پس از تاریخ نشر آگهی فراخوان عمومی به آدرس اینترنتی e.arab@farasakou.ir ارسال نمایند.
۱ـ اسناد مالی (صورت های مالی - پرداختهای مالیات و بیمه)
۲ـ گواهی ثبت نام در نظام مالیاتی و مدت اعتبار آن
۳ـ اسناد شرکتی (اساسنامه مرتبط - آگهی روزنامه رسمی - مجوزات و گواهینامه های لازم از سازمان بنادر و دریانوردی در حوزه سوخت رسانی)
۴ـ توان مالی کافی متقاضی (طبق تایید یک بانک معتبر)
۵ـ سابقه عملکرد مشابه و یا مرتبط با فعالیت مورد نظر طی ۳ سال اخیر.
۶ـ اسناد و مدارک مالکیت و یا اجاره نامه معتبر کشتی یا شناور در اختیار متقاضی، امکانات، تجهیزات و ماشین آلات.
۷ـ رضایت نامه از کارفرمایان قبلی.
۸ـ چارت سازمانی شرکت به همراه سوابق نفرات کلیدی.
جهت اطلاع از شرایط این فراخوان عمومی به سایت اینترنتی شرکت به آدرس www.Farasakou.ir مراجعه و در صورت لزوم جهت کسب اطلاعات بیشتر از طریق شماره تلفن ۸۸۱۹۷۸۰۴ داخلی ۱۸۴ خانم عرب تماس حاصل فرمایند.

به منظور شرکت در انتخابات
سازمان صنعت، معدن و تجارت استان تهران
هیأت اجرایی برگزاری انتخابات اتحادیه های صنفی تهران
آگهی فراخوان انتخابات اتحادیه صنف آرایشگران مردانه، گرمابه داران، سونا و ماساژ شهر تهران (نوبت اول)
در اجرای ماده ۱۱ آیین نامه اجرایی انتخابات هیأت مدیره و بازرسان اتحادیه های صنفی، بدینوسیله از کلیه اعضای دارای پروانه کسب آرایشگران مردانه، گرمابه داران، سونا و ماساژ شهر تهران دعوت می گردد از ساعت ۹:۳۰ الی ۱۴ روز یکشنبه مورخ ۱۴۰۳/۰۷/۰۱ جهت شرکت در دور اول انتخابات اتحادیه، شخصاً به نشانی: دروازه شمیران خیابان برادران قائدی (هدایت) بن بست زرافشان پلاک ۱۲ مراجعه و کاندیداهای مورد نظر خود را از بین افراد ذیل در قالب ۷ نفر اعضای اصلی هیأت مدیره و ۱ نفر بازرس انتخاب نمایید.
نکات مهم:
*براساس بند ۶ ماده ۱۵ آیین نامه انتخابات هیأت مدیره و بازرسان اتحادیه های صنفی، فقط صاحب پروانه کسب مجاز به شرکت در انتخابات بوده و شرکاء، دارندگان وکالت محضری، مباشر و اعضای خانواده مجاز به شرکت در انتخابات نمی باشند.
*ارائه اصل کارت ملی و یا پروانه کسب و یا تصویر آن جهت شرکت در انتخابات ضروری است.
*انتخابات به صورت الکترونیکی برگزار می گردد.
اسامی داوطلبین عضویت در هیأت مدیره (۷ نفر انتخاب شود)

ردیف	نام	نام خانوادگی
۱	هادی	احتشامی
۲	صادق	بصیری
۳	قهرمان	بلاغی خاتونی
۴	سمیه	تریز
۵	علی	حسین پور گلشاهی
۶	بهرام	روزبهی
۷	سیدمرتضی	سادات مظلوم ازگمی
۸	ولی اله	شادمان
۹	حسن	شرفخانی
۱۰	حمیدرضا	شیرمحمدی ازندریانی
۱۱	مهدیه	عبدی
۱۲	علی	علی بابایی
۱۳	احمد	محمدی
۱۴	حمیدرضا	ملایوسفی
۱۵	نادر	نجات طلب
۱۶	علی	نظرعلیزاده
۱۷	مجتبی	نوری

اسامی داوطلبین عضویت در بازرسی (۱ نفر انتخاب شود)

ردیف	نام	نام خانوادگی
۱	مهدی	پرموده
۲	داریوش	سلیمانی

محمد جعفرنیا
رئیس هیأت اجرایی برگزاری انتخابات اتحادیه های صنفی

آگهی برگزاری مزایده عمومی اینترنتی خودرو
شرکت امداد خودرو ایران (خودروهای تصادفی) شماره ۱۴-۳
ایران خودرو
گروه صنعتی ایران خودرو در نظر دارد به نمایندگی از شرکت امداد خودرو ایران تعدادی از خودروهای سواری آسیب دیده و تصادفی را از طریق مزایده عمومی و به روش اینترنتی به فروش برساند.
زمان برگزاری مزایده: از ساعت ۰۸:۳۰ تا ۱۵:۰۰ روز چهارشنبه مورخ ۱۴۰۳/۰۶/۲۱ لغایت روز شنبه مورخ ۱۴۰۳/۰۶/۲۴
آدرس محل برگزاری مزایده: جاده قدیم کرج (بزرگراه شهید متوسلیان) - سه راهی شهریار به سمت شهریار - دوربرگردان اول به سمت تهران بعد از سردخانه استقلال - کوچه اول داخل کوچه سمت چپ اولین درب انبار (انبار بدنه ایساکو)
توجه
قابل توجه مشتریان محترم: به جهت جلوگیری از هرگونه سوء استفاده افراد و سایت های سود جو مقتضی است جهت ارائه پیشنهاد قیمت صرفا از طریق سایت اینترنتی به آدرس ذیل مراجعه فرمایید: Auction.ikco.ir
- سپرده شرکت در مزایده برای هر خودرو مبلغ دویست میلیون ریال می باشد که امکان اخذ سپرده از طریق درگاه بانکی موجود در سامانه اینترنتی از کارت های عضو شبکه بانکی (شتاب) فراهم می باشد. (محدودیت پرداخت طبق ضوابط بانکی). درگاه بانکی هوشمند، فقط امکان انتقال وجوه از کارتهای صاحب اصلی حساب بانکی را دارد.
- مشروح شرایط مزایده در سایت ایران خودرو (www.ikco.ir) به طور کامل درج شده است و شرکت در مزایده و ارائه پیشنهاد قیمت به منزله قبول شروط و تکالیف مقرر در اسناد مزایده می باشد.
- مزایده گزار در رد یا قبول پیشنهادات در هر مرحله از فرایند مزایده مختار می باشد.
- شرکت کنندگان باید شرایط مزایده را به دقت مطالعه وسپس تایید نمایند تا امکان ادامه فرایند شرکت در مزایده فراهم گردد.
- کلیه وجوه دریافتی از بابت فروش اقلام موضوع مزایده از طریق درگاه بانکی سامانه و یا از طریق حواله بانکی خواهد بود و هرگونه مالیات، عوارض و حقوق دولتی مربوطه طبق مقررات و قوانین برعهده برنده مزایده بوده و همچنین هزینه برگزاری مزایده نیز به عهده برنده مزایده می باشد.
- برنده مزایده بایستی ظرف مدت مشخص شده در سامانه و پس از اعلام نتایج، نسبت به واریز کل مبلغ خودرو حداکثر تا مهلت تعیین شده اقدام نماید در غیر این صورت طبق شرایط مزایده، سپرده شرکت در مزایده، بدون انجام هرگونه تشریفات قضایی یا اداری به نفع مزایده گزار وصول و شرکت کننده حق هیچگونه اعتراضی نخواهد داشت. (ضمناً بعد از واریز وجه مابه التفاوت امکان انصراف وجود ندارد).
- این مزایده شامل محدودیت کدملی نمی باشد.
جهت کسب اطلاعات بیشتر به اطلاعیه های اعلامی در محل برگزاری مزایده مراجعه و یا با نماینده شرکت امداد خودرو با شماره تلفن های: ۰۹۱۰۱۷۵۶۴۶۸ـ [illegible] ۰۲۱۴۵۵۴۲۰۳۵ـ۳۶ تماس حاصل فرمایید.
- ضمناً شماره تلفن های: ۴۴۷۹۶۹۴۸-۴۴۷۹۶۹۵۶ (آقای نوری) در تمام زمان برگزاری مزایده و بعد از آن پاسخگوی مشتریان محترم می باشد.
- قبل از مراجعه جهت ثبت نام و دریافت اسناد مزایده، تکمیل اطلاعات شخصی در وب سایت https://esale.ikco.ir الزامی است و در صورت عدم ثبت اطلاعات امکان شرکت در مزایده وجود ندارد.

آگهی مزایده
اجاره زمین های کشاورزی
شرکت سیمان مازندران
شرکت سیمان مازندران در نظر دارد زمین های کشاورزی متعلق به خود را واقع در شهرستان نکا روستای زرندین سفلی از طریق مزایده بصورت اجاره یکساله واگذار نماید. لذا کلیه متقاضیان اعم از حقیقی و حقوقی می توانند ضمن دریافت و مطالعه اسناد و شرایط به شرح ذیل، نسبت به شرکت در مزایده اقدام نمایند.

موضوع مزایده	اجاره زمین های کشاورزی جهت کاشت، داشت و برداشت گندم، کلزا، جو، برنج و سایر کشت های مجاز
مشخصات مزایده	مشخصات مربوطه در اسناد مزایده به آدرس اینترنتی ذیل بارگذاری گردید.
نوع مزایده	عمومی
دریافت اسناد	از تاریخ درج آگهی
مهلت تحویل اسناد	حداکثر تا ساعت ۱۴ مورخ ۱۴۰۳/۰۶/۲۴
آدرس اینترنتی دریافت اسناد	سایت اینترنتی شرکت سیمان مازندران به نشانی http://mazandarancement.ir لینک مناقصه و مزایده
محل دریافت و تحویل اسناد	دفتر مرکزی: تهران، خیابان آفریقا، بین ظفر و میرداماد، خیابان شهید ستاری پلاک ۵۱، واحد بازرگانی
	کارخانه: مازندران، نکا، جنب قریه آبلو، شرکت سیمان مازندران، واحد بازرگانی، امور قراردادها
تلفن پاسخگویی	۰۱۱۳۴۷۲۷۶۶۱

شرکت سیمان مازندران
(سهامی عام)

کشورهای دوست و متحد هم برای صهیونیست ها ناامن شدند

حمله مسلحانه به کنسولگری اسرائیل در مونیخ آلمان

منابع خبری از تیراندازی به سمت کنسولگری رژیم صهیونیستی در شهر مونیخ آلمان خبر دادند. وزارت خارجه رژیم صهیونیستی گفت کنسولگری ما در مونیخ لحظه شلیک گلوله بسته بود وآسیبی به هیچ یک از کارکنان ما وارد نشد. همزمان، آسوشیتد پرس به نقل از پلیس آلمان گزارش کرد که پلیس به سمت فرد مظنون در نزدیکی کنسولگری تیراندازی کرد و عامل حمله کشته شد.

پلیس مونیخ گفت با توجه به شرایط ، تعداد نیروهای پلیس در نزدیکی کنسولگری اسرائیل را افزایش داده ایم. وزیر کشور آلمان نیز گفت مونیخ شاهد حادثه خطرناکی بود و حفاظت از اماکن متعلق به اسرائیل در اولویت قرار دارد. گفته می شود عامل حمله که یک تبعه اتریشی ۱۸ ساله بود، در تبادل آتش با ماموران آلمانی مورد اصابت گلوله قرار گرفت و کشته شد. به گفته پلیس آلمان ، عامل تیراندازی درصدد حمله تروریستی بود.

اقدامی که واکنش کاخ سفید را به همراه داشت

حمایت پوتین از کامالا هریس در انتخابات آمریکا

رئیس جمهوری روسیه حین سخنرانی خود در مجمع اقتصادی ولادی وستوک، از کامالا هریس نامزد دموکرات انتخابات ریاست جمهوری آمریکا حمایت کرد. ولادیمیر پوتین گفت، بعد از آنکه جو بایدن از رقابت های انتخابات ریاست جمهوری ۲۰۲۴ آمریکا کنار کشید، بنابراین اکنون روسیه از جانشین او کامالا هریس حمایت می کند. پوتین افزود: هریس نوعی خنده مسری دارد و این یعنی زندگی با او خوب رفتار می کند. او تصریح کرد: من زمانی گفته بودم که اگر بتوانیم نامزد مورد علاقه خود را نام ببریم ، او جو بایدن است اما اکنون او در کارزار انتخاباتی شرکت نمی کند و به همین دلیل حمایت از هریس را توصیه می کنم ؛ بنابراین ، این همان کاری است که ما می خواهیم انجام دهیم ؛ خنده هریس بسیار جذاب است و این یعنی همه چیز خوب است. پوتین افزود: ترامپ به اندازه‌ای هر رئیس جمهوری در آمریکا تحریم هایی را علیه روسیه اعمال کرد.

کاراکاس این اقدام را راهزنی خواند

آمریکا هواپیمای رئیس جمهوری ونزوئلا را مصادره کرد

آمریکا هواپیمای «فالکون ۹۰۰ای ایکس» نیکلاس مادورو رئیس جمهوری ونزوئلا که گفته می شود ارزشی معادل ۱۳میلیون دلار دارد را در جمهوری دومینیکن مصادره کرد. براساس اعلام شبکه خبری «سی ان ان»، این هواپیما پس از تشخیص اینکه خریدآن، نقض تحریم های آمریکا بود، توقیف شد. وزارت دادگستری آمریکا هم اعلام کرد توقیف هواپیمای مورد استفاده مادورو، به دلیل نقض قوانین کنترل صادرات و تحریم های آمریکا صورت گرفت. این هواپیما که ۱۳ میلیون دلار قیمت دارد در ماه های اخیر در جمهوری دومینیکن بود. مقامات آمریکایی دلیل استقرار این هواپیما در دومینیکن را فاش نکردند. گفته می شود چندین نهاد و سازمان آمریکا در این ماجرا دخالت داشتند. به گفته یکی از مقامات آمریکایی، ایالات متحده پیش تر در این باره به جمهوری دومینیکن اطلاع رسانی کرده بود. این اقدام اما واکنش وزارت امور خارجه ونزوئلا را به همراه داشت وآن را خلاف قوانین بین المللی و راهزنی خواند.

درگیرشدن خانواده رئیس جمهوری آمریکا در پرونده کیفری

پسر بایدن به ارتکاب جرم اقرار کرد

«هانتر بایدن» پسر جو بایدن رئیس جمهوری آمریکا در ادامه زنجیره محاکمه های قضایی خود از بابت ارتکاب جرائم متعدد، به طور غیرمنتظره به ارتکاب جرم در پرونده خود از بابت نقض قوانین مالیاتی اعتراف کرد. هانتر بایدن که ژوئن گذشته در دادگاه به سبب دروغگویی در معامله و مالکیت سلاح محکوم شده بود، در پرونده قضایی دیگر خود از بابت فرار از پرداخت مالیات به طرز بی سابقه‌ای اعتراف به جرائمش کرده تا خانواده خود را درگیر یک محاکمه کیفری دردناک و شرم‌آور کند. هانتر بایدن این اعتراف را درست در لحظه‌ای که فرآیند گزینش هیات منصفه دادگاهش به اتهام فرار از پرداخت دست کم ۱.۴میلیون دلار مالیات در شرف آغاز بود، انجام داد تا فرآیند محاکمه خود در دادگاه را کوتاه کند. هانتر بایدن که ۵۴سال سن دارد بلافاصله بعد از قرائت ۹فقره اتهامش توسط قاضی دادگاه، گفت: «گناهکار هستم.»

اخبار

در پی به شکست کشاندن مذاکرات آتش بس توسط اسرائیل

پیام واشنگتن به تل آویو: ناوهای هواپیمابر آمریکا نمی توانند تا ابد در خاورمیانه بمانند

همزمان با شکست مذاکرات آتش بس غزه به دلیل کارشکنی دولت نتانیاهو، تلویزیون اسرائیل فاش کرد که واشنگتن پیام هایی را به مسئولان رژیم صهیونیستی داده و تاکید کرده است ناوهای هواپیمابر آمریکا نمی توانند تا ابد در منطقه بمانند.

همزمان با آغاز سال تحصیلی جدید در آمریکا، تظاهرات دانشجویان آمریکایی در حمایت از فلسطین و علیه جنایات اسرائیل در غزه، از سر گرفته شد.

تلویزیون اسرائیل افزود، مسئولان آمریکایی به همتایان اسرائیلی خود نگرانی ها نسبت به ادامه جنگ در نوار غزه و گسترش آن در لبنان و کرانه باختری وآمادگی برای پاسخ ایران به ترور اسماعیل هنیه رئیس دفتر سیاسی حماس را ابراز کرده اند. طبق گزارش تلویزیون اسرائیل ، مقامات واشنگتن به رهبران رژیم صهیونیستی گفته اند ناوهای هواپیمابر آمریکا که برای دفاع از این رژیم در آب های منطقه مستقر هستند، نمی توانند تا ابد در منطقه بمانند. آمریکا همچنین اعلام کرده که دولت بایدن از همکاری با «یوآو گالانت» وزیر جنگ رژیم صهیونیستی راضی است و با برکناری وی مخالف است. تلویزیون اسرائیل افزود، واشنگتن در حال بررسی احتمال یک معامله یک جانبه با مقاومت فلسطین به دلیل فشارهای شدید بستگان اسرایی است که دارای تابعیت آمریکایی هستند. تلویزیون اسرائیل پیش بینی کرد که تلاش های واشنگتن برای آزادی اسرا به فشارهای اضافی بر بنیامین نتانیاهو نخست وزیر رژیم صهیونیستی منجر شود. بر اساس این گزارش ، اکنون به نتانیاهو به عنوان رهبری نگاه می شود که در حمایت از اسرای اسرائیلی شکست خورده است. مسئولان آمریکایی گفته اند نهایت تلاش خود را برای پیشبرد معامله تبادل اسرا به کار می گیرند و منتظر موافقت نتانیاهو و شرکایش در ائتلاف هستند. گفتنی است پس از پیداشدن اجساد شش اسیر اسرائیلی در تونلی در شهر رفح که در حملات رژیم صهیونیستی کشته شدند و یکی از آنها دارای تابعیت آمریکایی بود، خانواده های این اسرا فشارها و اعتراضات خود را افزایش داده اند. شبکه «ان بی سی» آمریکا نیز به نقل از منابع آگاه اعلام کرد کاخ سفید در حال بررسی امکان یک معامله با مقاومت فلسطین است که اسرائیل در آن مشارکت نداشته باشد و یک توافق یک جانبه از سوی آمریکا با مقاومت فلسطین باشد. به گفته این منابع ، این طرح بعد از آن مطرح شد که آمریکا به این نتیجه رسید که نتانیاهو نمی تواند به توافق با مقاومت فلسطین برسد. خانواده های اسرایی که دارای تابعیت آمریکایی هستند با جیک سالیوان مشاور امنیت ملی کاخ سفید دیدار کرده و خواهان نجات جان اسرای خود شدند. خبر دیگر اینکه نیروهای رژیم صهیونیستی با شلیک مستقیم گلوله جنگی به یک تبعه آمریکایی ترک تبار ، او را در کرانه باختری کشتند. این تبعه آمریکایی برای حمایت از کشاورزان فلسطینی در برابر اقدامات رژیم صهیونیستی و شهرک نشینان اسرائیلی به صورت داوطلبانه در کرانه باختری حضور پیدا کرده بود.

کارشکنی نتانیاهو

نخست وزیر رژیم صهیونیستی تأکید کرد که توافق آتش بس و تبادل اسرا با حماس قریب الوقوع نیست. بنیامین نتانیاهو بار دیگر ضمن رد ادعاها درباره نزدیک شدن طرف ها به توافق آتش بس ، گفت: توافقی در کار نیست و چنین توافقی نزدیک نیست. نتانیاهو گزارش های منتشرشده در برخی رسانه های آمریکایی از جمله «سی ان ان» که ادعا کرده بودند دولت واشنگتن معتقد است ۹۰ درصد از توافق آتش بس تکمیل شده است را رد کرد و گفت: اینها کاملاً غیردقیق هستند. بنیامین نتانیاهو چند روز پیش از این هم در دیدار با خانواده های اسرای اسرائیلی که در غزه نگهداری می شوند گفته بود بر خلاف ادعاهای مقام های دولت بایدن ، توافق با حماس نزدیک نیست. این در حالی است که آنتونی بلینکن وزیر خارجه آمریکا در کنفرانسی خبری گفت: براساس آنچه شاهد آن بوده ام ، در ۹۰ درصد مسائل مورد اختلاف میان اسرائیل و حماس ، توافق حاصل شده اما هنوز چند موضوع کلیدی باقی مانده است از جمله در مورد کریدور فیلادلفی در بخش جنوبی غزه که با مصر هم مرز است. او همچنین گفت که در مورد نحوه تبادل گروگان های اسرائیلی و زندانیان فلسطینی همچنان برخی اختلافات وجود دارد.

عقب نشینی اسرائیل از جنین

ارتش اسرائیل پس از ویران کردن زیرساخت های شهر جنین در شمال کرانه باختری و به شهادت رساندن فلسطینیان ، از این منطقه عقب نشینی کرد. رسانه های فلسطینی گزارش دادند که ارتش اسرائیل بعد از حدود ۱۰ روز استقرار در شمال کرانه باختری و به شهادت رساندن ۲۱ فلسطینی ، از اردوگاه جنین عقب نشینی کرد. تصاویر منتشرشده در منابع فلسطینی حاکی از آن است که ارتش اسرائیل طی این ۱۰ روز ویرانی های گسترده‌ای در این منطقه به بار آورده است. به گفته شاهدان عینی ، بولدوزرهای ارتش رژیم صهیونیستی خیابان های اصلی این منطقه و شبکه های آب رسانی و فاضلاب را ویران کرده اند. منابع فلسطینی می گویند تیرهای چراغ برق چند منطقه از جاکنده شده و به چندین خانه و خودرو خسارات وارد شده است. ارتش اسرائیل طی روزهای گذشته از ورود امدادگران به این منطقه ممانعت به عمل می آورد. گفتنی است نیروهای رژیم صهیونیستی سحرگاه ۲۸ آگوست با آغاز عملیاتی گسترده با هدف حذف هسته های مقاومت وارد شمال کرانه باختری شدند که این عملیات شهرهای جنین ، طولکرم ، طوباس و اردوگاه های آن ها را در بر می گرفت.

افشای دروغهای نتانیاهو

روزنامه اسرائیلی هاآرتص در یادداشتی با افشای دروغهای بنیامین نتانیاهو نخست وزیر اسرائیل درباره ضرورت اشغال محور فیلادلفی ، تاکید کرد که این محور با اجساد اسرای اسرائیلی سنگفرش می شود. هاآرتص نوشت : نتانیاهو و وزرایش به خوبی می دانند که کنترل محور فیلادلفی همان طور که از حملات جناح های مقاومت فلسطین در گذشته جلوگیری نکرد، در آینده نیز نخواهد کرد لذا نگهداری آن صرفا دیوانگی و بلکه عین شر است. این روزنامه افزود، کشته شدن اسرای اسرائیلی در غزه نتیجه تاریک اصرار نتانیاهو بر توصیف محور فیلادلفی به عنوان یک پرونده راهبردی سیاسی است.

افزایش تعداد شهدای غزه

منابع فلسطینی از افزایش شمار شهدای حملات وحشیانه رژیم صهیونیستی علیه نوار غزه به مرز ۴۱ هزار نفر خبر می دهند. وزارت بهداشت فلسطین در نوار غزه اعلام کرد ارتش اشغالگر صهیونیستی در ۲۴ ساعت گذشته ، دو قتل عام دیگر علیه غیرنظامیان فلسطینی در این باریکه مرتکب شد که در این حملات ۱۷ فلسطینی به شهادت رسیده و ۵۶ نفر نیز زخمی شدند. با شهادت این افراد، شمار شهدای جنگ علیه غزه از هفتم اکتبر گذشته به ۴۰ هزار و ۸۷۸ نفر و شمار مجروحان نیز به ۹۴ هزار و ۴۵۴ نفر افزایش یافت. بیش از ۱۰ هزار نفر نیز در نوار غزه مفقود و زیر آوار هستند.

شبکه ان بی سی: آمریکا در حال بررسی امکان یک معامله با مقاومت فلسطین بدون مشارکت اسرائیل است

اخبار

با استفاده از سلاح های پیشرفته برگزار شد

ارتش یمن رزمایش شبیه‌سازی حمله به اسرائیل برگزار کرد

همزمان با تاکید دولت، ارتش، انصارالله و مردم یمن بر ضرورت پاسخ کوبنده به تجاوز هوایی اخیر اسرائیل به بندر «الحدیده» یمن و تداوم جنایات رژیم صهیونیستی در غزه، منطقه ششم نظامی نیروهای مسلح این کشور شاهد برگزاری یک رزمایش نظامی گسترده با استفاده از جدیدترین و پیشرفته ترین سلاح ها و تجهیزات موجود در زرادخانه تسلیحاتی یمن بود؛ رزمایشی که هدف اصلی آن، تمرین و شبیه سازی حمله شدید و سخت به اهداف فرضی متعلق به اسرائیل در عمق سرزمین های اشغالی از جمله شهرک های صهیونیست نشین بود.

بر اساس گزارش ها، نیروهای مسلح یمن وابسته به جنبش انصارالله، در منطقه ششم نظامی ارتش یمن و در حاشیه مراسم فارغ التحصیلی تیپ شهید «اسماعیل هنیه»، رزمایش نظامی گسترده ای را با استفاده از جدیدترین و پیشرفته ترین تسلیحات خود برای شبیه سازی حمله به اهداف دشمن صهیونیستی از جمله شهرک های این رژیم در عمق فلسطین اشغالی، برگزار کردند.

بر اساس گزارش ها، در این رزمایش نظامی، حمله به اهداف فرضی وابسته به رژیم اشغالگر و شهرک های اشغالی از چندین مسیر با عملیات و حملات تاکتیکی پیشرفته شبیه سازی شد و یگان های ورزیده و نیروهای ویژه ارتش یمن این رزمایش را با استفاده از انواع سلاح های پیشرفته جدید، وسایل نقلیه، توپخانه، تک تیرانداز و نیروهای پیاده نظام انجام دادند. در این مراسم که شماری از مقامات ارشد انصارالله حضور داشتند.

پس از استعفای ناگهانی

خداحافظی وزیر خارجه سوئد با دنیای سیاست

توبیاس بیلستروم وزیر خارجه سوئد در اقدامی ناگهانی با اذعان به اینکه قصد دارد برای همیشه با دنیای سیاست خداحافظی کند، از سمت خود استعفا کرد. نظارت بر مسائل مرتبط با پیوستن سوئد به ائتلاف نظامی ناتو برعهده بیلستروم بود و در دوران حضور وی در وزارت امور خارجه این کشور انجام شد. بیلستروم با ۵۰ سال سن برای اولین بار سال ۲۰۰۲ به عضویت پارلمان سوئد درآمد و سال ۲۰۲۲ نیز به سمت وزیر امور خارجه منصوب شد. وی با انتشار پستی در شبکه اجتماعی ایکس (توییتر سابق) ضمن تشکر بابت اعتماد نخست وزیر سوئد، اعلام کرد تصمیم برای ترک سمت وزارت امور خارجه از سوی وی تصمیم آسانی نبود و در مورد آن تامل زیادی کرد.

پس از ۲ ماه بن بست سیاسی

«میشل بارنیه» نخست‌وزیر جدید فرانسه شد

امانوئل مکرون رئیس جمهوری فرانسه بعد از دو ماه بن بست سیاسی در این کشور در پی انتخابات زودهنگام ، میشل بارنیه را به عنوان نخست وزیر جدید مامور تشکیل دولت کرد. بارنیه ۷۳ ساله که بین سال های ۲۰۱۶ تا ۲۰۱۹ مذاکره کننده ارشد اتحادیه اروپا در امور برگزیت (خروج انگلیس از این اتحادیه) بود، سیاستمداری کهنه کار از حزب راستگرای جمهوری خواهان است که علاوه بر این پست، سمت های مختلفی ، هم در فرانسه و هم در اتحادیه اروپا داشته است. بارنیه اکنون موظف به تشکیل دولت در شرایطی است که مجلس ملی فرانسه به سه بلوک بزرگ سیاسی تقسیم شده که هیچ یک قادر به تشکیل اکثریت نیست و با یکدیگر اختلاف دارند. انتخاب بارنیه برای سمت نخست وزیری باعث نارضایتی جبهه مردمی جدید- ائتلافی از احزاب چپگرا- شده که بیشترین کرسی را در انتخابات زودهنگام ژوئیه این کشور کسب کرد. بارنیه گفته است با همه احزاب فرانسه تعامل خواهد داشت.

توماس فریدمن: واشنگتن چشمانش را باز کند، نتانیاهو دوست آمریکا نیست

بقیه از صفحه ۱۲

به همین دلیل است که گالانت وزیر دفاع اسرائیل گفته که رای کابینه افراطی نتانیاهو برای اولویت دادن به کریدور فیلادلفی به قیمت جان گروگان ها یک رسوایی اخلاقی است.

حالا بازگردیم به انتخابات ریاست جمهوری آمریکا. نتانیاهو به وضوح می داند که هریس در شرایط سختی قرار دارد. اگر او جنگ در غزه را تا «پیروزی کامل» ادامه دهد و تلفات غیرنظامیان بیشتر شود، هریس مجبور خواهد شد یا علناً از او انتقاد کند و رای یهودیان را از دست بدهد یا سکوت کند و رای اعراب و مسلمانان آمریکایی در ایالت حساس میشیگان را از دست بدهد. از آنجاکه هریس احتمالاً نمی تواند هیچ یک از این دو کار را به خوبی انجام دهد، این مساله او را در نظر یهودیان و اعراب آمریکایی ضعیف نشان خواهد داد. بر اساس گزارش های من و سال ها رصد رفتارهای نتانیاهو، من تعجب نخواهم کرد اگر او واقعاً بین الان و روز انتخابات، جنگ در غزه را تشدید کند تا شرایط را برای دموکرات هایی که در حال رقابت هستند، دشوارتر کند. نتانیاهو ممکن است این کار را انجام دهد زیرا من معتقدم او می خواهد ترامپ پیروز شود و بتواند به ترامپ بگوید که او به پیروزی اش کمک کرده است. نتانیاهو می داند که بسیاری از نسل جدید دموکرات ها با اسرائیل خصومت دارند یا حداقل با اسرائیلی که او در حال ساختن آن است، زاویه دارند. سپس ، اگر ترامپ پیروز شود، تعجب نمی کنم اگر بی بی اعلام کند که «پیروزی کامل» در غزه به دست آمده و او با آتش بس موافقت کند تا گروگان های زنده بازگردند. در آن زمان او چند کلمه درباره کشور فلسطین در آینده‌ای دور می گوید تا توافق عادی سازی روابط عربستان و اسرائیل به نتیجه برسد و سپس به شرکای راست گرای افراطی اش خواهد گفت که بروند پی کارشان در حالی که او برای انتخابات دوباره بدون آنها نامزد می شود. باید بگویم پلتفرم احتمالی او این خواهد بود که ، من پیروزی کامل در غزه را به دست آوردم و با ترامپ ، یک گشایش تاریخی میان اسرائیل و عربستان ایجاد کردم. نتانیاهو پیروز می شود. ترامپ پیروز می شود، اما این اسرائیل ایت که بازنده شده است. غزه همچنان در حال جوشش خواهد بود. نیروهای اسرائیلی همچنان آنجا را اشغال خواهند کرد. اسرائیل بیشتر از همیشه یک کشور مطرود خواهد بود، با شمار بیشتری از اسرائیلی های با استعدادی که برای کار به خارج از اسرائیل می روند. اما بی بی یک دوره دیگر در قدرت خواهد ماند و همین مهم است! اگر هریس پیروز شود، بی بی می داند که تنها کافی است انگشتانش را تکان دهد و لابی طرفدار اسرائیل در واشنگتن یعنی آیپک و جمهوریخواهان کنگره او را از هرگونه واکنش محافظت خواهند کرد. سپس ، در آینده‌ای نه چندان دور من کاملاً انتظار دارم که بی بی مراسمی را برای تجلیل از دوست عزیز چندین ساله اش یعنی رئیس جمهوری جو بایدن برگزار کند. این مراسم افتتاح یک شهرک جدید در غزه خواهد بود که به زبان عبری «گیوات یسف» نام خواهد داشت و به زبان انگلیسی یعنی «تپه جو».

در عملیات نیروهای اقلیم کردستان عراق صورت گرفت

گروهک تروریستی کومله خلع سلاح شد

در عملیات خلع سلاح این گروهک ۶۸۰ قبضه سلاح کلاشنیکف، ام۴، ام ۱۶، پی کا، آرپی چی، خمپاره، دوشکا، کلت کمری و مهمات زیادی توسط دستگاه امنیتی اقلیم کردستان عراق کشف و ضبط شد

«صابرین نیوز» در گزارشی از خلع سلاح عناصر گروهک تروریستی کومله و تخلیه پایگاههای این گروه در نزدیکی مرزهای کشورمان و انتقال آنها به منطقه ای دور طی عملیات نیروهای اقلیم کردستان عراق خبر داد؛ اقدامی که به گفته منابع مطلع ، در پی درخواست تهران و بر اساس توافق امنیتی میان ایران و عراق صورت گرفت.

پایگاه خبری «صابرین نیوز» در همین رابطه به نقل از منابع مطلع گزارش داد که عناصر گروهک تروریستی کومله طی عملیاتی توسط نیروهای اقلیم کردستان عراق خلع سلاح و سپس به کمپ «سورداش» در فاصله ای دور از مرزهای مشترک با ایران در استان سلیمانیه عراق منتقل شدند.

یک عضو شورای رهبری گروهک کومله و قائم مقام شاخه کمونیستی این گروهک تروریستی در همین رابطه گفت: نیروهای اقلیم کردستان عراق ما را خلع سلاح کردند و از ما خواستند تا اردوگاه هایمان در نزدیک مرزهای ایران را ترک کنیم.

«حسن رحمان پناه» افزود: ما به مقامات اقلیم کردستان گفتیم که می دانیم فشارها از جانب جمهوری اسلامی ایران است نه حکومت اقلیم ، اما متاسفانه شما تسلیم شدید و کاش قبول نمی کردید، چون این کار شما در تاریخ ثبت خواهد شد. وی ادامه داد: مقامات اقلیم کردستان گفتند که این تصمیم ما نیست بلکه تصمیم حکومت فدرال عراق است و ما تنها مسئول اجرای دستور بغداد هستیم.

به گفته برخی منابع ، سران هر سه شاخه گروهک تروریستی کومله مجبور شده اند اردوگاه های خود را تخلیه کنند. طبق تصمیم آنها نیروهای متاهل به همراه خانواده هایشان به کمپ «سورداش» و نیروهای مجرد نیز به کمپ «بالیسان» در فاصله ای دور از مرزهای ایران منتقل شدند. پیشتر، «قباد طالبانی»، معاون نخست وزیر اقلیم کردستان اعلام کرده بود که گروهک کومله باید مطیع اوامر اقلیم کردستان عراق باشد و طبق مفاد توافق نامه امنیتی ایران و عراق عمل کند.

این در حالی است که برخی منابع از خلع سلاح این گروهک خبر دادند و در همین رابطه گفتند که ۶۸۰ قبضه سلاح کلاشنیکف، ام ۴، ام ۱۶ و پی کا و ها آرپی چی ، خمپاره ، دوشکا و کلت کمری و مهمات زیادی در اردوگاه های کومله توسط دستگاه امنیتی اقلیم کردستان عراق کشف و ضبط و یک میلیون دلار پول نقد نیز که دست سران کومله بود مصادره شده است. ساعاتی بعد رسانه ها اعلام کردند که «آزاد ایلخانی زاده» از سرکرده های شاخص و قدیمی کومله با انتشار یادداشتی اعتراضی ، از عضویت در گروهک کومله استعفا داده است. وی گفت که این گروهک دو سال در برابر درخواست ها مقاومت و با بغداد و اتحادیه میهنی مذاکره کرده است اما بی فایده بود و در نهایت مقرها را ترک کردیم.

با برکناری وزیر خارجه و ۷ مقام دیگر

زلنسکی، دست به خانه تکانی در دولت اوکراین زد

ولودیمیر زلنسکی رییس جمهوری اوکراین در بزرگترین تغییر در دولت خود از زمان حمله روسیه، هفت فرد را به عنوان وزیران و مسئولین جدید منصوب کرد که مهمترین آنها وزیر خارجه است. گفته می شود پارلمان اوکراین با انتصاب «آندری سیبیها» به عنوان وزیر خارجه جدید این کشور و جایگزین «دیمیترو کولبا» موافقت کرد که یکی از بزرگ ترین تغییرات دولت از زمان تهاجم گسترده روسیه به این کشور است.

زلنسکی درباره این تغییر که در مقطع حساسی از جنگ با روسیه رخ داده است، گفت: این کشور به انرژی جدید نیاز دارد. آندری سیبیها وزیر خارجه جدید، سفیر سابق اوکراین در ترکیه و معاون یرماک رییس دفتر فعلی زلنسکی نیز بود. همچنین «الکساندر کامیشین» که به دلیل حفظ خطوط راه‌آهن اوکراین در طول جنگ مورد تقدیر قرار گرفته بود نیز از وزارت صنایع استراتژیک اوکراین به دفتر رییس جمهوری منتقل شد. در این حال شبکه خبری بلومبرگ گزارش داد که زلنسکی، فرمانده نیروی هوایی ارتش اوکراین را در پی سقوط یک فروند جنگنده «اف-۱۶» ساخت آمریکا اخراج کرد. این انتصاب ها و تغییرات در حالی صورت می گیرد که زلنسکی در حال آماده شدن برای سفر به ایالات متحده در اواخر این ماه است تا آنچه را که کی یف «طرح پیروزی» خود می نامد به جو بایدن رییس جمهوری ایالات متحده، ارائه دهد. در چنین شرایطی رئیس جمهوری روسیه با بیان اینکه کشورهای غربی در خصوص جنگ اوکراین دچار خطای محاسباتی شده‌اند، تصریح کرد که تحولات این جنگ برخی از این کشورها را در آستانه رکود قرار داده است. ولادیمیر پوتین گفت کارزار غرب برای شکست دادن روسیه به شکست منجر شده و زمانی که در هفته های آغازین جنگ به کی یف دستور دادند مذاکرات صلح را ترک کند، تصور می کردند می توانند روسیه را شکست دهند. این در حالی است که ینس استولتنبرگ دبیرکل ناتو بار دیگر از عملیات اوکراین در خاک روسیه در منطقه «کورسک» حمایت کرد و گفت اوکراین در تهاجم به داخل روسیه دستاوردهای زیادی حاصل کرده است. از سویی کارل نهمر صدراعظم اتریش در واکنش به اظهارات پوتین درباره آمادگی روسیه برای مذاکره صلح با هدف پایان دادن به جنگ اوکراین ، گفت اتریش آماده میزبانی چنین مذاکراتی است.

اطلاعات Ettelaat Newspaper ۱۳۰۵
شنبه ۱۷ شهریور ۱۴۰۳ * ۳ ربیع الاول ۱۴۴۶
* ۷ سپتامبر ۲۰۲۴ * سال نودونهم * شماره ۲۸۷۵۵
ettelaat.com ettelaatonline

انتخابی جام جهانی ۲۰۲۶

خوب نبودیم ،اما با بردآغاز شد

هفته اول دور سوم و نهایی انتخابی جام جهانی ۲۰۲۶ در منطقه آسیابا برگزاری ۹ دیدار در گروه‌های ۳ گانه پیگیری شد.
تیم ملی فوتبال کشورمان در ورزشگاه فولاد شهر اصفهان با گل دقیقه ۳۴مهدی طارمی با یک گل قرقیزستان را شکست داد.این پیروزی در حالی به دست آمد که مدعیان وبزرگان فوتبال آسیاناکامی راملاقات کردند.گرچه بازی اول برای همگان سخت است واین حکایت تیم ملی ایران که خوب دیده نشد، اما مهم آن است که باپیروزی کارش راآغاز کرد. تیم‌های عربستان واندونزی به تساوی یک - یک رسیدند.
ژاپن با۷ گل چین راشکست داد واسترالیایک بر صفر مقابل بحرین شکست خورد.
اردن و کویت باتساوی یک - یک به کارشان پایان دادند.
کره جنوبی مقابل فلسطین باتساوی بدون گل متوقف شدوعراق یک بر صفر عمان راشکست داد.ازبکستان یک بر صفر کره شمالی رامغلوب کرد. امارات ۳_۱مقابل قطر پیروز شد.

واکنش مهدی طارمی

چرا شما نتوانستید؟

صحبت‌های برخی از کارشناسان در پایان دیدار دوتیم فوتبال ایران با قرقیزستان در تلویزیون که به قضاوت یک طرفه رفته اند، خشم مهدی طارمی رابر انگیخت وواکنش تندی از خود نشان داد طارمی می گوید:.
دوست‌مان در تلویزیون نشسته و می گوید: باتوجه به شرایط موجود بایک دست و پا می توان به جام جهانی صعود کرد؛ شما با دو دست و دو پا هم به جام جهانی نرفتید! شما به زور دقیقه ۹۰ و در پلی آف و بآن داستان‌ها به جام جهانی رفتید. چهار دوره پیاپی تیم ملی به جام جهانی رفته ولی در کل تاریخ و ۲۰۰ سال قبل از آن شما چهار بارهم نرفتید. به من گفتند که این حرف ها را نزنم ؛ ولی بی شرف کلمه سنگینی است. ما بی شرف نیستیم. من نباید بگویم و شما هم نباید بگویید. من می دانم وضعیت اقتصادی برای مردم سنگین است و ماهم شکایت داریم. ما بی شرف نیستیم. امیرخان هم هزاربار گفته است که شرایط اقتصادی باید بهتر شود. ما هم خانواده داریم و مثل شما هستیم و دوست داریم این کشور موفق شود

پیام احساسی مسی برای دی ماریا

همه حرف هایی که باید زده شده است

لیونل مسی با ارسال پیامی در مراسم خداحافظی آنخل دی ماریا از تیم ملی آرژانتین حضور داشت.
امیدوارم که در کنار اعضای خانواده و عزیزانت از این شب لذت برده باشی. همه حرف هایی که باید زده شده است. خاطرات بسیاری را در کنار هم ساختیم. چه کسی فکر می کرد که همه چیز به این شکل تمام شود؟! دل‌مان خیلی برای توتنگ می شود. به زودی می بینمت.
تصاویر منتشر شده نشان می دهد که دی ماریا در حین پخش این پیام و شنیدن صحبت‌های مسی نتوانست جلوی اشک هایش رابگیرد ولحظاتی احساسی رادر ورزشگاه رقم زد.
افسوس که زمان به عقب باز نمی گردد، چیزی که باقی می ماند خاطره است.بهتر است قدر همدیگر رابدانیم واز این به بعد بیشتر از گذشته احوال یکدیگر را جویا شویم.تو را هرگز از یاد نخواهم برد.

لیگ ملت ها وانتخابی جام جهانی

آرژانتین بدون مسی برد و رونالدو به عدد ۹۰۰ رسید

تیم ملی آرژانتین توانست در غیاب لیونل مسی شیلی راازپیش رو بردارد.
در ادامه دیدارهای انتخابی جام جهانی ۲۰۲۶ در قاره آمریکای جنوبی ، آرژانتین در استادیوم مونومنتال بوئنوس آیرس با ۳ گل شیلی راازپیش رو برداشت. در این دیدار که لیونل مسی غایب بزرگ آن محسوب می شد، در شروع نیمه دوم خیلی زود به وسیله الکسیس مک آلیستر گل اول بازی رابه ثمر رساند و در ادامه خولیان آلوارس و پائولو دیبالا در وقت های اضافه برای آلبی سلسته گلزنی کردند. قبل از شروع بازی مراسمی برای تجلیل از آنخل دی ماریا ستاره ۳۶ ساله که اخیرابه دوران ملی خود پایان داد برگزار شد. پیش از این بازی بولیوی با ۴ گل در خانه توانست ونزوئلا را شکست دهد. همچنین در چارچوب لیگ ملت های اروپا پرتغال در نخستین دیدار توانست دوبر یک کرواسی راازپیش روی بردارد. گل دوم پرتغال رادر این دیدار کریستیانو رونالدو وارد دروازه حریف کرد. به این ترتیب رونالدو به رکورد ۹۰۰ گل زده رسید. اسپانیا با صربستان به نتیجه بدون گل رسیدند.

همراه با پاراالمپیک ۲۰۲۴ _ پاریس

سعید افروز مدال طلای پرتاب نیزه پارا المپیک را برد

هاجرصفرزاده، دختر تاریخ ساز به دنبال دومین مدال است

خبر ورزشی

هاجر صفرزاده با ثبت زمان ۲۵.۰۵ به عنوان نفر نخست از خط پایان عبور کرد و به نیمه نهایی دوی ۲۰۰ متر زنان بازی های پارالمپیک پاریس راه یافت.
رقابت های پارادوومیدانی بازی های پارالمپیک پاریس در ماده دوی ۲۰۰ متر زنان کلاس T۱۲ در مرحله مقدماتی دیروزدر ورزشگاه استادوفرانس برگزار شد و هاجر صفرزاده، دونده ایران، در دسته چهارم با سه رقیبش مصاف داد.
در این رقابت صفرزاده با ثبت زمان ۲۵.۰۵ به عنوان نفر نخست از خط پایان عبور کرد و به دور نیمه نهایی راه یافت.
قایقرانی :حسین پور ، امروز برای فینالیست شدن پارو می زند
سعید حسین پور به دور نیمه نهایی رقابت های کانوی تک نفره ۲۰۰ متر مردان در کلاس KL۱ پارالمپیک پاریس راه یافت.
در رقابت های کانوی تک نفره ۲۰۰ متر مردان در کلاس KL۱ سعید حسین پور به مصاف حریفانی از پرتغال ، فرانسه ، چین و مجارستان رفت. نماینده ایران با ۵۰.۷۰ صدم ثانیه در رده سوم گروه دوم قرار گرفت و امروز (شنبه) برای فینالیست شدن به مصاف حریفانش از پرتغال ، مجارستان ، اسپانیا و هند خواهد رفت.سه نفر برتر به فینال A راه خواهند یافت.
صعود شهلا بهروزی راد به نیمه نهایی
شهلا بهروزی راد در ادامه رقابت های پاراکانو به مرحله نیمه نهایی بازی های پارالمپیک پاریس راه یافت.
شهلا بهروزی راد، نماینده ایران، در گروه دوم به مصاف حریفانی از بریتانیا، اسپانیا، فرانسه، ایتالیا و برزیل رفت و با ثبت زمان ۵۲.۷۰ در رده پنجم قرار گرفت. در این گروه نماینده فرانسه اول شد.
روز هشتم :ایران با ۱۹ مدال
تعداد مدال کاروان ایران در پایان روز هشتم بازی های پارالمپیک ۲۰۲۴ پاریس به ۱۹ مدال(۳ طلا، ۱۰ نقره و ۶ برنز) رسید.
در این روز حسن باجولوند در پرتاب دیسک و سید میثم بنی طبا در پاراجودو صاحب مدال نقره و محسن بختیار در پاروازنه برداری صاحب مدال برنز شدند.
همچنین در پارادوومیدانی علی پیروج در پرتاب نیزه صاحب مدال نقره و علی اصغر جوانمردی در پرتاب وزنه صاحب مدال برنز شدند.
به این ترتیب کاروان ایران با ۱۹ مدال که شامل ۳ طلا، ۱۰ نقره و ۶ برنز است در حال حاضر در جایگاه ۲۶ جدول مدالی قرار دارد.
تا پایان روز هشتم چین با ۷۳ طلا، ۵۵ نقره و ۳۷ برنز در جایگاه اول جدول رده بندی قرار دارد.
اسامی مدال‌آوران ایران
مدال طلا: ساره جوانمردی در پاراتیراندازی ، امیرحسین علیپور و سعید افروز در پارادوومیدانی
مدال نقره: فاطمه همتی در پاراتیروکمان ، علیرضا بخت و زهرا رحیمی در پاراتکواندو، ظفر ذاکر و حسن باجولوند در پارادوومیدانی ، تیم میکس کامپوند (با ترکیب فاطمه همتی و هادی نوری)، مهدی اولاد، هاجر صفرزاده و علی پیروج در پارادوومیدانی و سید میثم بنی طبا در پاراجودو
مدال برنز: حامد حق شناس در پاراتکواندو، پرستو حبیبی در پرتاب کلاب دوومیدانی ، علیرضا مختاری و علی اصغر جوانمردی در پارادوومیدانی ، محمدرضا عرب عامری در پاراتیروکمان و محسن بختیار در پاروازنه برداری.

یادداشت

بانوی تپانچه

اکبر عزیزی
تحلیلگر ورزشی

خداحافظی ساره بیات ملکه تپانچه ، چه زود اتفاق افتاد.گرچه تلاش هایی آغاز شده است تااو از تصمیم خود برگردد.
او می توانست همچنان در صحنه باقی بماند چون توانایی وشایستگی آن را دارد، اما سلطان تپانچه ترجیح داد در اوج خداحافظی کند.
نمی خواهیم خداحافظی ساره بیات را تایید کنیم ، اما این گونه خداحافظی دارای پیام است.
پا به سن گذاشته ها در سایر رشته ها بدانند که در زمان خودش ودر زمان اوج باید کنار رفت.
متاسفانه در بسیاری از رشته ها شاهد هستیم ورزشکاران پا به سن گذاشته نه تنها خیال خداحافظی را ندارند، بلکه در صف طلبکار قرار می گیرند تا تنش وچالش ایجاد شود.
در وزنه برداری کشتی وخصوصا در فوتبال از این موارد کم نداریم.
اگر به تیم ملی فعلی فوتبال نگاه انداخته شود، متوجه خواهید شد که برخی پا به سن گذاشته ها در برابر اقدام اخیر سر مربی تیم ملی که قصد جوانگرایی تدریجی را در تیم ملی را دارد چگونه نه به صورت مستقیم بلکه غیر مستقیم گارد گرفته و برای سرمربی چالش های را ایجاد کرده اند که عملا شهر فوتبال شلوغ ودچار بی نظمی شده است.

اقدام اخیر نکونام وآغاز حرکت جدید

آلمدین زیلکیچ وینگر بوسنیایی تیم استقلال از تمرینات این تیم توسط جواد نکونام کنار گذاشته شد. این اقدام چندان برای مدیران باشگاه خوش نیامده است.
آلمدین زیلکیچ وینگر بوسنیایی استقلال که در فصل نقل‌وانتقالات توسط مدیران هلدینگ و زمانی که تکلیف نیمکت این تیم نامشخص بود، جذب شد، اما اکنون توسط جواد نکونام سرمربی این تیم از تمرینات کنار گذاشته شد.
زیلکیچ پس از گلزنی در دیدار دوستانه آبی پوشان در ترکیه مقابل چشمان شهریاری ماندنی شد اما در هفته نخست از او استفاده نشد و در دو هفته بعدی هم به گفته سرمربی استقلال مصدوم بود و جایی در لیست این تیم پیدا نکرد.
حالا با توجه به بسته شدن پنجره نقل‌وانتقالاتی اروپا قطعا خروج نام این بازیکن برخلاف کیوسفسکی دیگر بازیکن بوسنیایی این تیم هزینه‌های زیادی برای هلدینگ خلیج فارس خواهد داشت و این مسئله تبدیل به چالش اساسی بین نکونام و مدیران هلدینگ شده است.
همچنین این اتفاق در شرایطی رخ داده که در روزهای اخیر مدیران باشگاه استقلال موضوع قطع همکاری با نکونام را بررسی می کنند. صحبت از هروه رنار مربی فرانسوی وکیکه سانچز برای مربیگری این تیم است.

رسانه‌های اروپایی :

نیانگ با پرسپولیس تمام کرد

رسانه های مشهور ایتالیایی به مذاکره مهاجم سنگالی باپرسپولیس واکنش نشان دادند.
در چندروز اخیر اخبار مختلفی درخصوص لینک شدن یک مهاجم سنگالی به نام امبایه نیانگ به تیم پرسپولیس مطرح شده و طبق آخرین اخبار رقم درخواستی بالای این بازیکن تا این لحظه مانع انتقال به سرخ پوشان شده است.
اما رسانه ایتالیایی مشهور توتومرکاتو نیز به این مذاکره واکنش نشان داده و نوشته است : «نیانگ در ایران ؟ مذاکرات پیشرفته‌ای با پرسپولیس در حال انجام است».
همچنین رسانه پارلنوس مدعی شد که مهاجم سنگالی با پرسپولیس به توافق نهایی رسیده است.

با کسب ۴ طلا، ۱ نقره و ۱ برنز

کشتی فرنگی جوانان ایران قهرمان جهان شد

تیم ملی کشتی فرنگی جوانان با کسب چهار طلا، یک نقره و یک برنز به عنوان قهرمانی جهان دست یافت.
تیم ملی کشتی فرنگی جوانان ایران با کسب چهار مدال طلا، یک مدال نقره و یک مدال برنز به عنوان قهرمانی رقابت های جهانی اسپانیا دست یافت.
علی احمدی وفادر وزن ۵۵ کیلوگرم، محمد مهدی غلامپور در ۶۰ کیلوگرم، احمدرضا محسن نژاد در ۶۷ و علیرضا عبدولی در وزن ۷۷ کیلوگرم به مدال طلا رسیدند، ابوالفضل فتحی تزنگی در وزن ۱۳۰ کیلوگرم صاحب مدال نقره شد و عرفان جرکنی در وزن ۶۳ کیلوگرم به مدال برنز دست یافت.
در روز پایانی این رقابت ها، محمد مهدی غلامپور در فینال وزن ۶۰ کیلوگرم مقابل سروت آنجی ترک با نتیجه قاطع ۹ بر صفر به برتری رسید و صاحب مدال طلا شد و محسن نژاد نیز در دیدار پایانی وزن ۶۷ کیلوگرم مقابل اشرپوق قزاق هفت بر سه پیروز شد و به مدال طلا رسید.
در رده بندی تیمی ایران با ۱۳۵ امتیاز بعنوان قهرمانی دست یافت.

رقابت‌های کشتی آزاد جوانان قهرمانی جهان - اسپانیا

صعود خرمدل به فینال کشتی قهرمانی جهان/ کرم‌پور راهی دیدار رده‌بندی شد

در پایان اوزان نخست کشتی آزاد قهرمانی جوانان جهان کرم پور به فینال رسید.
مسابقات پنج وزن نخست ، رقابت های کشتی آزاد جوانان قهرمانی جهان در شهر پونته ودرا کشور اسپانیا برگزار شد. در پایان مسابقات جمعه علی خرمدل در وزن ۶۵ کیلوگرم به دیدار فینال راه یافت. علی کرم پور در وزن ۷۰ کیلوگرم راهی دیدار رده‌بندی شد، مهدی یوسفی در وزن ۷۹ کیلوگرم و ابوالفضل بابالو در وزن ۹۷ کیلوگرم نیز در گروه بازنده ها حضور دارند. میلاد والی زاده هم در وزن ۵۷ کیلوگرم از دور رقابت ها کنار رفت.
نتایج کشتی گیران ایران به شرح زیر است :
در وزن ۶۵ کیلوگرم علی خرمدل پس از استراحت در دور اول ، در دور دوم با نتیجه ۱۲ بر ۱۱ مقابل عبداله توپراک از ترکیه به پیروزی رسید و به مرحله یک چهارم نهایی راه یافت.
وی در این مرحله مقابل آیخان عبدالازاد از آذربایجان با نتیجه ۹ بر ۶ به برتری دست یافت و به مرحله نیمه نهایی رفت. خرمدل در این مرحله با نتیجه ۶ بر ۴ از سد آدام آرخیف از روسیه گذشت و به دیدار فینال راه یافت. وی در دیدار پایانی به مصاف ماکوتو هوسوکاوا از ژاپن (امروز ، شنبه) می رود.
در وزن ۷۰ کیلوگرم علی کرم پور در دور نخست با نتیجه ۱۵ بر ۴ الکساندر گایدارلی از مولداوی را مغلوب کرد. وی در دور با نتیجه ۱۲ بر ۲ گئورگیوس یواکیمیدیس از یونان را از پیش رو برداشت و به مرحله یک چهارم نهایی راه یافت. وی در این مرحله در مصاف با بوهدان اولینیک از اوکراین با نتیجه ۱۰ بر صفر به برتری رسید و به مرحله نیمه نهایی راه یافت. کرم پور در این مرحله با نتیجه ۱۳ بر ۲ مغلوب ریویا یاماشیتا از ژاپن شد و به دیدار رده بندی رفت.
در وزن ۷۹ کیلوگرم مهدی یوسفی در دور نخست با نتیجه ۱۰ بر صفر مغلوب آلپ ارسلان بنگنجوف از ترکمنستان شد و با توجه به حضور حریفش در دیدار فینال ، یوسفی به گروه بازنده ها رفت. وی در این گروه ابتدا با الکساندر مامروش از اوکراین کشتی می گیرد و در صورت گذر از این حریف به مصاف دیمیتری لوکاشیوک از بلاروس می رود و در صورت پیروزی بر این کشتی گیر به دیدار رده بندی خواهد رفت تا مقابل آمیت از هند قرار بگیرد.
در وزن ۹۷ کیلوگرم ابوالفضل بابالو پس از استراحت در دور اول ، در دور دوم با نتیجه ۱۲ بر ۱ مغلوب رضابک آیتموخان قهرمان وزن ۹۲ کیلوگرم بزرگسالان جهان از قزاقستان شد و با توجه به راه یابی این کشتی گیر به دیدار فینال ، بابالو به گروه بازنده ها رفت. وی در این گروه با نیکولائوس کاراوانوس از یونان کشتی خواهد گرفت و در صورت غلبه بر این حریف راهی دیدار رده بندی خواهد شد تا مقابل جاستین رادماچر از آمریکا قرار بگیرد.
مسابقات رده بندی و فینال اوزان فوق از ساعت ۱۹:۳۰ (امروز ، شنبه) برگزار می شوند.

اخبار

پیاتزا سرمربی سرشناس ایتالیایی هدایت تیم ملی والیبال را بر عهده گرفت

روبرتو پیاتزا مربی سرشناس والیبال دنیا با قراردادی ۴ ساله (۲+۲) به عنوان سرمربی تیم ملی والیبال مردان ایران معرفی شد.
پس از پایان لیگ ملت های والیبال ۲۰۲۴، سید میلاد تقوی رئیس فدراسیون والیبال اعلام کرد که یکی از ۱۵ مربی برتر دنیا برای هدایت تیم ملی والیبال کشورمان به خدمت گرفته خواهد شد که بر این اساس مذاکرات رئیس فدراسیون والیبال با چندین گزینه مطرح والیبال دنیا پس از پایان مرحله نهایی لیگ ملت ها ۲۰۲۴ آغاز شد و پس از مذاکرات و بررسی های متعدد روبرتو پیاتزا ایتالیایی که در رتبه دوازدهم دنیا قرار دارد به عنوان سرمربی تیم ملی والیبال مردان ایران تا پایان المپیک ۲۰۲۸ لس آنجلس انتخاب و معرفی شد.
براین اساس پیاتزا که سابقه هدایت تیم های مطرح والیبال دنیا چون میلانو ایتالیا، اسکرابلخاتوف لهستان و مودنا ایتالیا را در کارنامه خود دارد، با قراردادی ۴ ساله (۲+۲) سکانداری تیم ملی والیبال کشورمان را برعهده گرفت.
باتوجه به اینکه پیاتزا مثل دیگر سرمربیان سرشناس والیبال دنیا تا اردیبهشت ماه در لیگ ایتالیا مشغول به کار است ، توماس توتولو ایتالیایی تحلیل گر برجسته والیبال دنیا به عنوان دستیار اول روبرتو نظاره گر مسابقات لیگ برتر ۱۴۰۳ خواهد بود و از آغاز مرحله پلی آف لیگ برتر در ایران حضور پیدا خواهد کرد و به نظارت و بررسی تمرینات و مسابقات تیم های لیگ برتری و دسته یکی می پردازد. توتولو هماهنگی های لازم را با مربیان تیم ها انجام خواهد داد و به شناسایی و شناخت بازیکنان خواهد پرداخت.
همچنین باتوجه به اینکه مسابقات لیگ ملت ها در سال ۲۰۲۵ حدود یک ماه دیرتر نسبت به سال ۲۰۲۴ آغاز می گردد و پیاتزا و لژیونرهای تیم ملی والیبال کشورمان اواسط اردیبهشت ماه به صورت هم زمان به ایران خواهند آمد، فرصت کافی برای برگزاری تمرینات هدفمند و شناسایی اصلی تیم ملی مردان ایران برای حضور در لیگ ملت های ۲۰۲۵ وجود خواهد داشت.
روبرتو پیازا متولد ۲۹ ژانویه ۱۹۶۸ (۵۶ ساله) در ایتالیاست و از سال ۱۹۹۰ وارد دنیای مربیگری شد و کار خود را با کمک مربیگری در تیم پارما شروع کرد. این مربی از سال ۲۰۰۹ وارد سمت سرمربیگری شد.
وی رتبه دوازدهم را در بین مربیان جهان دارد و سابقه مربیگری تیم های ملی هلند (۲۰۱۹-۲۰۲۴) و قطر (۲۰۱۶) و کمک مربی تیم ملی روسیه (۲۰۰۹-۲۰۱۰) را در کارنامه کاری خود به ثبت رسانده است. پیاتزا در باشگاه های میلانو ایتالیا، اسکرا بلخاتوف لهستان ، مودنا ایتالیا، المپیاکوس یونان ، یابرشکی ویگل لهستان و... به عنوان سرمربی حضور داشته است.

دنیامالی:

پاداش مدال‌آوران المپیکی و پارالمپیکی یکسان‌سازی شده است

وزیر ورزش و جوانان با بیان اینکه پاداش مدال‌آوران المپیک و پارالمپیک ، یکسان سازی شده است ، گفت: ورزش برای معلولان و نابینایان و کم‌بینایان مثل زندگی است و باید برای هر کدام از این رشته‌ها برنامه جامعی داشته باشیم.
احمد دنیامالی وزیر ورزش و جوانان که پنجشنبه شب راهی پاریس شد تا نظاره‌گر تلاش نمایندگان ایران در این رویداد بوده و دیدارهایی نیز با مسئولان ورزشی کشورهای مختلف داشته باشد، اظهار داشت: عملکرد ورزشکاران پارالمپیکی ما، همیشه خوب و مطرح بوده است.
وی افزود: معتقدم باید بیشتر در رشته‌های پارالمپیکی کار کنیم و فضا و شرایط بهتری را برای این قشر از جامعه مهیا سازیم. در ادوار گذشته ، بیش از ۵۵ درصد مدال‌های ما در بازی‌های پارالمپیک در رشته پارادوومیدانی کسب می‌شد و بر این اساس ورزشکاران این رشته نیازمند شرایط مناسب‌تری هستند تا در آینده عملکرد بهتری داشته باشند. دنیامالی در پاسخ به سئوالی مبنی بر پاداش ورزشکاران پارالمپیکی ، توضیح داد: پاداش مدال‌آوران المپیک و پارالمپیک ، یکسان‌سازی شده است. البته در آینده برنامه‌ریزی می‌کنیم تا شرایط بهتری را برای این قشر از جامعه فراهم کنیم.
وزیر ورزش و جوانان ، تصریح کرد: ورزش برای معلولان و نابینایان و کم‌بینایان مثل زندگی است و باید برای هر کدام از این رشته‌ها برنامه جامعی داشته باشیم.

برزمهری مربی سابق تیم ملی در گذشت

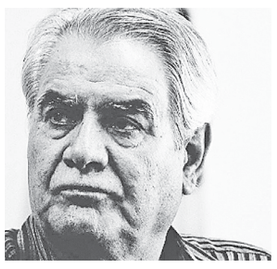

محمد برزمهری ، دروازه‌بان سابق سپاهان و شاهین در دهه‌های ۴۰ و ۵۰ درگذشت.
او در زمان پرویز دهداری به عنوان مربی دروازه‌بان‌ها در کادر فنی تیم ملی حضور داشت.

آگهی مناقصه عمومی دو مرحله‌ای (شماره ۳/م.پ/۱۴۰۳۰۶)

۱- موضوع: مناقصه عمومی دو مرحله‌ای خدمات پشتیبانی، سرویس و نگهداری همراه با قطعه و جایگزین تجهیزات سخت‌افزاری، نرم‌افزاری، پسیو، شبکه، ارتینگ و مخابرات شعب، باجه‌ها و ساختمان‌های ستادی بانک دی
۲- نام و نشانی دستگاه مناقصه‌گذار: بانک دی، دارای کد اقتصادی ۴۱۱۳۶۹۶۶۵۸۱۶ و شناسه ملی ۱۰۳۲۰۲۳۷۷۰۶ به نشانی تهران، خیابان ولیعصر، روبه‌روی جام جم، نبش کوچه پایور، ساختمان مرکزی بانک دی، پلاک ۴۵، کد پستی : ۱۹۶۶۸۳۵۶۹۴، مدیریت امور پشتیبانی
۳- سپرده شرکت در مناقصه: مبلغ ۹،۵۰۰،۰۰۰،۰۰۰ ریال (نه میلیارد و پانصد میلیون ریال) به صورت ضمانت‌نامه بانکی / چک تضمین شده بانکی یا فیش نقدی واریزی به حساب ۰۱۰۵۱۱۱۷۵۶۰۰۰ به نام تنخواه بانک دی
۴- نحوه دریافت اسناد مناقصه: متقاضیان می‌توانند جهت خرید اسناد مناقصه مبلغ ۲،۰۰۰،۰۰۰ ریال (دو میلیون ریال) به شماره حساب ۰۱۰۵۱۱۱۷۵۶۰۰۰ به نام تنخواه بانک دی واریز و با در دست داشتن اصل رسید فیش واریزی و معرفی‌نامه معتبر از جانب مناقصه‌گر به آدرس تهران، خیابان ولیعصر، روبه‌روی جام جم، نبش کوچه پایور، ساختمان مرکزی بانک دی، طبقه دوم، مدیریت امور پشتیبانی مراجعه فرمایند.

جدول زمانی انجام معامله	
شروع توزیع اسناد مناقصه	از ساعت ۷:۰۰ مورخ ۱۴۰۳/۰۶/۱۷
پایان توزیع اسناد مناقصه	تا ساعت ۱۵:۰۰ مورخ ۱۴۰۳/۰۶/۲۸
آخرین مهلت ارائه پیشنهاد قیمت	تا ساعت ۱۵:۰۰ مورخ ۱۴۰۳/۰۷/۱۴
تاریخ گشایش پاکت‌ها (الف)	۱۴۰۳/۰۷/۱۶

جهت کسب اطلاعات بیشتر با شماره تلفن: ۲۸۹۳۱۶۹۱ و ۲۸۹۳۵۱۰۲ و ۲۸۹۳۵۱۰۱-۰۲۱ تماس حاصل فرمایید.

مدیریت امور پشتیبانی بانک دی

بانک دی، بانک ارزش آفرین

آگهی فراخوان به مناقصه عمومی دو مرحله ای (نوبت دوم)

شرکت پالایش گاز فجر جم (سهامی خاص)
شماره ثبت: ۴۸۷

شرکت پالایش گاز فجر جم واقع در ۲۸۰ کیلومتری جنوب شرقی بوشهر درنظر دارد کالای موضوع مناقصه زیر را با مشخصات و شرایط کلی از طریق مناقصه عمومی دو مرحله ای به مناقصه گران واجد شرایط واگذار نماید.

شماره مناقصه	شماره فراخوان مناقصه	عنوان مناقصه	مهلت دریافت اسناد از طریق سامانه ستاد	مهلت ارسال پاکتهای پیشنهاد در سامانه ستاد	مبلغ تضمین شرکت در مناقصه
K40304-0340243-A	۲۰۰۳۰۹۲۲۷۳۰۰۰۰۳۱	خرید دو دستگاه تیوب بندل ریبویلر آمین فاز ۱ و ۲	۱۴۰۳/۰۶/۲۰ ساعت: ۱۶:۰۰	۱۴۰۳/۰۷/۰۳ ساعت: ۱۶:۰۰	۴،۵۰۰،۰۰۰،۰۰۰ ریال
K40216-3088802063-A	۲۰۰۳۰۹۲۲۷۳۰۰۰۰۳۰	خرید یک دستگاه چیلر پروپان فاز دو	۱۴۰۳/۰۶/۲۰ ساعت: ۱۶:۰۰	۱۴۰۳/۰۷/۰۳ ساعت: ۱۶:۰۰	۷،۵۰۰،۰۰۰،۰۰۰ ریال

الف: شرایط متقاضی
۱- داشتن توانایی ارائه ضمانت نامه بانکی شرکت در مناقصه به میزان مندرج در جدول فوق
۲- دارای تجربه در زمینه اجرای پروژه
۳- توانایی رعایت دستورالعملهای H.S.E
۴- دارابودن پروانه فعالیت از مراجع ذیصلاح
۵- عضویت در سیستم سامانه تامین الکترونیکی کالای صنعت نفت
ب: مدارک و اسناد مورد نیاز
۱- تصویر اساسنامه به همراه آگهی آخرین تغییرات و رونوشت گواهی صلاحیت از مراجع ذیصلاح
۲- تقاضای کتبی مبنی بر آمادگی شرکت در مناقصه (مشخصات کامل شرکت درج گردد)
از مناقصه گران واجد شرایط که آمادگی و توانایی تامین کالای فوق را دارند دعوت می شود حداکثر تا مهلت یاد شده فوق ، به سایت شرکت پالایش گاز فجر جم به آدرس: WWW.FAJRJAM.IR و سامانه ستاد ایران WWW.SETADIRAN.IR و یا سایت شانا به آدرس: WWW.SHANA.IR مراجعه و آمادگی خود را جهت شرکت در مناقصه به همراه فیش واریزوجه بابت هزینه خریداسناد، در سامانه تدارکات الکترونیکی دولت (ستاد ایران) بارگذاری نمایند. مناقصه گران می توانند جهت اطلاعات بیشتر با شماره تلفن ۰۷۷۳۱۶۸۲۱۵۳ تماس حاصل فرمایند.
شناسه آگهی: ۱۷۸۰۴۱۱

روابط عمومی شرکت پالایش گازفجر جم

آگهی فراخوان عمومی ارزیابی کیفی برای انتخاب مشاور شماره ۱۴۶-۱۴۰۳/۶ت (نوبت اول)

شرکت تهیه و تولید مواد معدنی ایران در نظر دارد فراخوان عمومی ارزیابی کیفی برای انتخاب مشاور بر اساس روش کیفیت و قیمت (QCBS) با موضوع **(انجام خدمات و عملیات اکتشاف عمومی و تفصیلی در ۱ محدوده های جلال آباد ۲ و رشکها واقع در شمال استان کرمان)** را از طریق سامانه تدارکات الکترونیکی دولت (ستاد) به شماره ثبت ستاد ۲۰۰۳۰۰۱۰۲۸۰۰۰۰۷۲ و با جزئیات مندرج در اسناد فراخوان برگزار نماید. تاریخ انتشار فراخوان مذکور در سامانه ستاد ساعت ۱۰ صبح روز شنبه مورخ ۱۴۰۳/۰۶/۱۰ و مهلت زمانی دریافت اسناد استعلام ارزیابی کیفی (RFQ) از سایت تا ساعت ۱۰ صبح روز دوشنبه مورخ ۱۴۰۳/۰۶/۱۹ و مهلت ارسال پیشنهاد فراخوان (مدارک ارزیابی کیفی) حداکثر تا ساعت ۱۰ صبح روز دوشنبه مورخ ۱۴۰۳/۰۶/۲۶ می باشد. علاقمندان شرکت در فراخوان مزبور میبایست جهت ثبت نام و دریافت گواهی امضای الکترونیکی با شماره ۱۴۵۶ تماس حاصل نمایند و یا به آدرس اینترنتی www.setadiran.ir مراجعه نمایند.

Ettelaat Newspaper
* اطلاعات * ۱۳۰۵
شنبه ۱۷ شهریور ۱۴۰۳ * ۳ ربیع الاول ۱۴۴۶
* ۷ سپتامبر ۲۰۲۴ * سال نودونهم * شماره ۲۸۷۵۵
ettelaatonline ettelaat.com

ثبت بیش از ۱۶ هزار ولادت چند قلو در ۵ ماه

مرکز رصد جمعیت کشور سازمان ثبت احوال، میانگین سن پدر و مادر در نخستین فرزندآوری در پنج ماهه اول امسال را ۲۷.۴ سال برای مادران و ۳۲.۳ سال برای پدران اعلام کرد.

به گزارش وزارت کشور، مرکز رصد جمعیت سازمان ثبت احوال کشور اعلام کرد: بر اساس آمارهای موجود در این مرکز، میانگین سن مادر در اولین فرزندآوری در کل کشور برابر با ۲۷.۴ سال بوده است. مقدار شاخص در نقاط شهری ۲۸.۲ سال و در نقاط روستایی ۲۴.۳ سال است و بیشترین میانگین سنی مادران در نخستین فرزندآوری، در بین استان ها مربوط به استان تهران با ۳۰.۵ سال و کمترین آن مربوط به استان سیستان و بلوچستان با ۲۲.۶ سال است.

همچنین بر اساس این گزارش میانگین سن پدر درنخستین فرزندآوری در کل کشور برابر با ۳۲.۳ سال بوده است. میانگین سن پدر، برای نقاط شهری برابر با ۳۲.۸ سال و نقاط روستایی برابر با ۲۹.۹ سال است و در پنج ماهه سال ۱۴۰۳ در بین استان ها بیشترین میانگین سن پدر در نخستین فرزندآوری مربوط به استان تهران با رقم ۳۴.۷ سال و کمترین آن مربوط به استان سیستان و بلوچستان با رقم ۲۷ سال است.

مرکز رصد جمعیت از ثبت ۱۶ هزار و ۶۰۱ واقعه ولادت حاصل از چند قلوزایی در ۵ ماهه اول امسال درکشور هم خبر داد. این مرکز اعلام کرد: در پنج ماهه سال ۱۴۰۳، تعداد ۷۸۱۵ واقعه دوقلوزایی، ۳۰۶ واقعه سه قلوزایی، ۱۲ واقعه چهار قلوزایی و یک واقعه پنج قلوزایی در کشور به وقوع پیوسته است که در مجموع ۱۶ هزار و ۶۰۱ ولادت حاصل از چند قلوزایی، به ثبت رسیده است.

بر اساس این گزارش حدود ۴.۲ درصد ولادت های ثبت شده در کشور حاصل از چند قلوزایی بوده که اردبیل با ۵.۵ درصد بیشترین و سیستان و بلوچستان با ۲.۴ درصد کمترین درصد چندقلوزایی در کشور را به خود اختصاص داده اند.

پزشکیان: هیچ کاری را بدون رضایت مردم انجام ...

بقیه از صفحه ۲

از قریب به نیم قرن گذشته تاکنون، از بزرگترین برکات جمهوری اسلامی ایران که با صلابت و اقتدار، پرچم عدالت خواهی و حق طلبی را در جهان به دوش می کشد، حمایت و پشتیبانی کامل از مقاومت ملت مظلوم فلسطین در برابر رژیم غاصب صهیونیستی و مبارزات همه مظلومان عالم در برابر جبهه استکبار بوده است؛ که اینک با زعامت مقام معظم رهبری (مد ظله العالی) و مشارکت آحاد مسئولان در دوره های مختلف، با قدرت و شتابی روزافزون در حال انجام است و دولت هم انشاءالله همین مسیر را با قدرت و تدبیر ادامه خواهد داد.

اینجانب از ابتدای حضور در دولت، از آنجا که این سیاست را منطبق بر آرمان های والای انقلاب اسلامی می دانم، حمایت بی دریغ خود را از مردم فلسطین و مستضعفان عالم، اعلام و بر آمادگی خود در استیفای حقوق آنان در همه عرصه ها تأکید کرده ام. بر آنم که همواره در هر مسئولیت و در هر شرایطی، باید خود را موظف به عدالت خواهی و حمایت از حق طلبان و مظلومان بدانیم؛ چرا که بی تردید، حق خواهی و عدالت طلبی نخبگان و وجدان های بیدار می تواند چراغ راهی برای ترسیم و تحقق آینده ای درخشان و زندگی در سایه عدالت و رفاه باشد. در مسیری چنین روشن و ارزشمند، باید که تلاش ها و مجاهدت های همه مجاهدان به ویژه «مجاهدان در غربت» را ارج نهاد و خود را متعهد به ادامه راه آنان دانست.

در پایان شایسته است به ویژه یادی کنیم از شهید امیرعبداللهیان که این اجلاسیه برای تجلیل از ایشان شکل گرفته است؛ «دیپلماتی دانشور» که به حق باید او را «امیر دیپلماسی» نامید؛ «الگویی تمام عیار از یک دیپلمات مقاومت» که به تعبیر مقام معظم رهبری (مدظله العالی)، به مثابه «وزیر خارجه ای پرکار، فعال، باابتکار، مذاکره کننده قوی و باهوش و همچنین پایبند به مبانی و اصول»، عرصه حساس دیپلماسی کشور را در دوران تصدی وزارت امور خارجه به خوبی اداره کرد.

مسعود پزشکیان
رئیس جمهوری اسلامی ایران

طرح مجلس برای کاهش سالانه ۱۰ درصد از جمعیت اتباع بیگانه

مجلس در طرح الحاق ۵ تبصره به ماده ۱۶ قانون راجع به ورود و اقامت اتباع خارجه در ایران مواردی چون برخورد قانونی با همه اتباع غیرمجاز ساکن در ایران و طرد آنها به کشور خود پرداخت.

به گزارش ایسنا، این طرح در جلسه علنی ۲۱ مرداد اعلام وصول شدو بعد از بررسی و تصویب در کمیسیون مربوطه به صحن علنی ارجاع و بعد از تصویب و تائید شورای نگهبان اجرا خواهد شد.

براساس این طرح، وزارت کشور درچارچوب ساماندهی اتباع بیگانه ساکن در ایران، موظف است اقدامات زیر را انجام دهد:

*ظرف یک ماه پس از لازم الاجرا شدن این قانون، نسبت به برخورد قانونی با همه اتباع غیرمجاز ساکن در ایران و طرد آنها به کشور متبوع خود اقدام کند.

*ظرف سه ماه پس از لازم الاجرا شدن این قانون، آمایش سرزمینی و توزیع جمعیت اتباع در شهرها و روستاها را باید به گونه ای انجام دهد که کل جمعیت اتباع بیگانه اعم (خود تبعه، همسر و فرزندان) وی ساکن و شاغل در هر شهر و در هر روستا و در هر شهرستان و در هر استان بیشتر از سه درصد کل جمعیت ساکن و شاغل در آن شهر و روستا و شهرستان و استان نشود.

از لازم الاجرا شدن این قانون، مجوز اقامت اتباع بیگانه باید به نحوی صادر کند که تعداد جمعیت اتباع بیگانه مقیم در کشور سالانه ۱۰ درصد کاهش یابد.

ظرف سه ماه پس از لازم الاجرا شدن این قانون، میانگین استفاده سالانه اتباع بیگانه از یارانه های پنهان از قبیل یارانه های انرژی، آموزش مالی و اقتصادی و خدمات عمومی را محاسبه و پس از تصویب در هیأت وزیران، در زمان تمدید پروانه اقامت ایشان در ابتدای سال اخذ کند. همچنین دستگاه های اجرایی از قبیل وزارتخانه ها و دستگاه های زیرمجموعه آنها و شهرداری ها موظفند هزینه تمام شده خدمت ارائه شده به اتباع بیگانه را اخذ کنند. در زمینه خدمات ارائه شده در شهرستان ها، تعیین قیمت تمام شده خدمات ارائه شده به اتباع خارجی توسط کمیته برنامه ریزی شهرستان در ابتدای هر سال تعیین و توسط نهادهای ذی ربط اخذ می شود.

مشاوران املاک موظفند در تنظیم قراردادی که یکی از طرفین آن اتباع بیگانه باشد، اسناد اقامتی تبعه بیگانه را احراز کنند و در صورت عدم احراز یا عدم ثبت قرارداد منعقده فیمابین در سامانه معاملات املاک و مستغلات کشور، مرتکب به جزای نقدی درجه پنج محکوم می شود.

هر شخص با علم و اطلاع اتباع بیگانه ای را که به طور غیرمجاز وارد کشور شده یا به طور غیرمجاز در کشور اقامت گزیده اند را به کارگیری نماید، علاوه بر مجازات های مقرر در مواد (۱۸۱) قانون کار مصوب ۱۳۶۹.۸.۲۹ با اصلاحات و الحاقات بعدی و بند (ج) ماده (۱۱) قانون تنظیم مقررات مالی دولت مصوب بهمن ۱۳۸۰ به ازای هر نفر تبعه بیگانه، به حداکثر جزای نقدی درجه پنج محکوم می شود.

کمبود فضای آموزشی به دلیل حضور بی رویه اتباع بیگانه

عضو کمیسیون آمـوزش، تحقیقات و فناوری مجلس هم کمبود فضای آموزشی در استان های مهاجر پذیر را گوشه ای از مشکلات حضور بی برنامه اتباع بیگانه در کشور دانست و ورود دو قوه مجریه و مقننه برای این مساله که در حال تبدیل شدن به بحران است را لازم و ملزوم اعلام کرد.

رمضان رحیمی نماینده فلاورجان درگفتگو با خانه ملت ،مهاجرت روستاییان و اتباع را اصلی ترین علل کمبود مدرسه در اصفهان دانست و گفت: موضوع مهاجرت روستائیان به شهرها مسئله جدیدی نبوده و از قدیم الایام وجود داشته و مربوط به امروز نیست، عدم اشتغال و خشکسالی در روستاها از عمده دلایل مهاجرت روستائیان است.

وی با تاکید بر اینکه کمبود امکانات در روستاها از دلایل دیگر مهاجرت روستاییان به کلانشهرها ست، افزود: کمبود امکانات مناسب آموزشی تا عدم اشتغال جوانان از مهمترین دلایل مهاجرت روستاییان به استانهایی چون خراسان، اصفهان و تهران است. بی تردید مقیاس جمعیتی باید متناسب با امکانات ارائه شده باشد، روستائیان به دلیل نبود امکانات رفاهی برای بهبود زندگی خود مجبور به مهاجرت به کلانشهرها هستند یکی از همین امکانات به مساله تحصیل فرزندان آنها باز می گردد.

وی با بیان اینکه مهاجرت روستاییان و ورود اتباع بیگانه از دلایل کمبود امکانات از جمله منابع و امکانات آموزشی در استان هایی چون اصفهان، خراسان و تهران است، یادآور شد: نباید حقیقت حضور اتباع در ایران و بهره مندی آنها از امکانات رفاهی تا آموزشی را کتمان کرد.

عضو کمیسیون آموزش، تحقیقات و فناوری مجلس با اشاره به طرح پیشنهادی خود مبنی بر سر و سامان دادن آموزش اتباع، گفت: طرح پیشنهادی آموزش دانش آموزان اتباع در مدارس ویژه مهاجران برای بررسی بیشتر به مرکز پژوهش های مجلس ارسال شده است که اگر تصویب شود از سال تحصیلی آینده به مرحله اجرا خواهد رسید.

رحیمی با تاکید بر این که حضور بی برنامه اتباع به صورت غیرقانونی در کشور مشکلات عدیده ای را برای هموطنان در تمام حوزه ها به همراه داشته است، اضافه کرد: از وزیر کشور درخواست داریم مساله سروسامان دادن اتباع بیگانه را در حاشیه شهرهایی چون اصفهان، خراسان و تهران در دستور کار خود قرار دهد؛ طی سال های اخیر حضور بی برنامه اتباع خارجی عاملی بر رشد ناامنی های اجتماعی در کشور شده است که بابت آن تبعات گرانی را پرداخت کرده ایم.

رئیس جدید دیوان عدالت اداری منصوب شد

رئیس قوه قضائیه در حکمی حجت الاسلام والمسلمین احمدرضا عابدی را به سمت رئیس دیوان عدالت اداری منصوب کرد.

به گزارش مرکز رسانه قوه قضائیه، حجت الاسلام والمسلمین احمدرضا عابدی پیش از این، معاون دیوان عالی کشور، مدیر مدرسه عالی قضاوت، معاون دادگستری و مستشار محاکم تجدید نظر استان قم، دادیار دادسرای انتظامی قضات، مدیر کل گزینش قضائی و اداری قوه قضائیه و رئیس مرکز آموزش روحانیون قوه قضائیه بوده است.

وی دارای سوابق تدریس در حوزه علمیه قم، پردیس فارابی دانشگاه تهران، دانشگاه علوم حدیث، مرکز فقه القضا، مرکز تخصصی حقوق و قضای اسلامی و مرکز آموزش قوه قضائیه است. علاوه بر این، تألیف کتاب هایی در باره آیین دادرسی کیفری و اجرای احکام کیفری، قانون مجازات اسلامی و دیات را در سوابق خود دارد.

همچنین با حکم رئیس دستگاه قضا، حجت الاسلام والمسلمین حکمتعلی مظفری به عنوان مستشار دیوان عالی کشور منصوب شد. مظفری پیش از این و از مرداد سال ۱۴۰۰ ریاست دیوان عدالت اداری را عهده دار بود.

* اخبـار *

معاون اول رئیس جمهوری: باید برای بازگشت ...

بقیه از صفحه ۲

وی با بیان اینکه، اکنون نرخ بیکاری در نسل جوان، بالای ۲۰ درصد است گفت: مطالبات امروز جوانان ما ازدواج، مسکن و اشتغال است که باید در این حوزه ها هم با قدرت وارد شویم.

دکتر عارف با اشاره به طرح آمایش سرزمینی گفت: باید به سراغ یک توسعه جامع و پایدار برویم که بر طبق آن، همه امکانات در مراکز استان متمرکز نشود. باید به سراغ کشف استعدادها برویم و در دورترین روستاها، استعدادها را کشف کنیم، اما این استعداد یابی تنها نباید به ورزش محدود شود، ما در همه حوزه های علمی، کارآفرینی، خلاقیت و... باید استعدادها را در سراسر کشور گرد هم بیاوریم.

وی در ادامه دیپلماسی ورزشی را یکی از ستون های وزارت ورزش و جوانان دانست و گفت: این نوع دیپلماسی، نقش مهمی حتی به اندازه دیپلماسی عمومی یا سیاسی دارد گاهی حتی با برگزاری یک مسابقه فوتبال یا پینگ پنگ، کشورها به سراغ حل مسائل دیپلماسی خود رفته اند و ما هم باید از این حوزه نهایت استفاده را بکنیم.

معاون اول رئیس جمهوری در ادامه با بیان اینکه برای قهرمانان مان در پارالمپیک آرزوی توفیق داریم، از کیومرث هاشمی به خاطر فعالیت ها و موفقیت هایشان در المپیک و پارالمپیک تشکر کرد و از وزیر جدید ورزش و جوانان برای پذیرش این مسئولیت تقدیر کرد.

در این مراسم کیومرث هاشمی هم با ارائه گزارشی درباره موفقیت های این وزارتخانه در مدت کوتاهی که در راس آن قرار داشته است، گفت: از اینکه شخصیتی مثل آقای دنیامالی به عنوان وزیر معرفی شده اند خوشحالم و ورود ایشان به خانه خودشان را تبریک می گویم. جامعه ورزش و جوانان وظیفه خود می داند که همانگونه که با محبت از بنده حمایت کردند کار را با ایشان ادامه دهند.

وزیر ورزش و جوانان هم در این جلسه گفت: از مجلس که با رای بالا، بار مسئولیتم را سنگین کردند متشکرم و از آقای کیومرث هاشمی به خاطر زحماتشان وآرامشی که بر مجموعه حاکم کردند تشکر می کنم، ایشان همیشه منشا خیر و برکت بوده است.

دنیامالی سه ماموریت مهم این وزارتخانه را «ارتقای تندرستی ملی»، «ارتقای عزت و افتخار ملی از طریق ورزش قهرمانی» و «رونق اقتصاد ورزش و کمک به اقتصاد ملی و استفاده از ظرفیت مردم در اقتصاد ورزش» بیان کردو گفت: این تعهدی است که به دکتر پزشکیان، مجلس و مردم داده ام.

وی در ادامه درباره سرفصل برنامه های خود در این وزارتخانه گفت: پرداختن به ورزش های ملی وآیینی چوگان و ورزش های زورخانه ای، توسعه دیپلماسی و امور بین الملل ورزش، توسعه ورزش های همگانی، ایجاد مرکز پایش و نظارت برای شفاف شدن بودجه های اختصاص یافته و استفاده از هوش مصنوعی و شبیه ساز در ورزش قهرمانی، از جمله نکات مورد توجه در برنامه وزارت ورزش و جوانان در دولت چهاردهم است.

وی در پایان سخنان خود گفت: اگر روز گاری، صدم ثانیه ها، قهرمان را مشخص می کرد امروز آنقدر قهرمانان کشورها به هم نزدیک شده اند که تنها هزارم ثانیه اختلاف قهرمان را مشخص می کند، با یک غفلت، قهرمان ما بازنده می شود و ما باید در چنین شرایطی بهترین عملکرد را داشته باشیم.

ترحیم *

تسلیت

خانواده‌های محترم

دکتر نخعی، دکتر حجازیان و دکتر جوادپور

ضایعه درگذشــت عزیزتــان را از صمیم قلب تسلیت عرض می نمائیم.

هیئت مدیره و مدیرعامل بیمارستان توس

یتیمان دستی بر آسمان و چشمانی بر راه دارند
موسسه خیریه حضرت فاطمه زهرا (س)
مجالس ترحیم را با تاج گل های همیشه بهار به نفع ایتام، شکوه و معنویت بخشیم، که شادی روح متوفی و تعلیم و تربیت نونهالان یتیم ثمره آن خواهد شد.

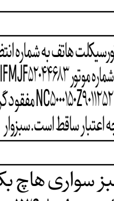

دفتر مرکزی (تهران بزرگراه شهید محلاتی) : ۰۲۱-۵۷۷۰۶
سفارش تاج گل : ۴ -۰۲۱-۲۶۳۰۰۲۰۰ همراه : ۲۰۴ - ۰۹۰۲۶۳۰۰۲۰۱
سامانه پیام کوتاه : ۱۰۰۰۵۷۷۰۶ www.fatemehzahra.org
۶۱۰۴-۳۳۷۸-۲۶۱۴-۶۵۷۵ بانک ملت موسسه خیریه حضرت فاطمه زهرا (س)
شماره ثبت : ۸۳۶۹ سال تاسیس : ۱۳۶۸

ادامه از صفحه ۱۱

اصل مدرک فارغ التحصیلی اینجانب رضانیک پی فرزند اسکندر به شماره شناسنامه ۲۷۷ صادره از اهواز در مقطع کارشناسی ارشد رشته حسابداری صادره از واحد دانشگاهی اهواز با شماره ۱۴۸۹۵۰۳۰۰۰۰۸ مورخه ۱۳۹۲/۶/۶ مفقود گردیده است وفاقد اعتبار می باشد. از یابنده تقاضا می شود اصل مدرک را به دانشگاه آزاد اسلامی واحد اهواز به نشانی اهواز فلکه کارگر (فرهنگ شهر) خیابان کارگر جنوبی کدپستی ۶۸۸۷۵_۶۱۳۴۹ و صندوق پستی ۱۹۱۵ ارسال نماید.

سند مالکیت وانت پیکان به شماره شاسی NAAA۳۶AA۶CG۲۶۱۵۶۷ و شماره پلاک ۶۵ ایران ۹۴۹ص ۸۳ به مالکیت عنایت بیلری مفقود وفاقد اعتبار می باشد.

سند مالکیت ام وی ام به شماره پلاک ۸۶ ایران ۵۳۷ب ۵۵ به شماره شاسی NATEBAPM۶H۱۰۰۴۹۴۰ و مالکیت نعمت الله رفیعی مفقود وفاقد اعتبار می باشد.

سند مالکیت و سند کارخانه پژو ۴۰۵ به شماره پلاک ۱۷ ایران ۵۶۵ن ۲۲ به ش ش NAAM۱۱VE۱KK۱۸۷۸۳۸ وش م ۱۲۴K۱۳۲۲۲۰۳ مالکیت معصومه ولیزاده مقدم مفقود وفاقد اعتبار می باشد.

سند مالکیت پژو پارس به شماره پلاک ۷۵ ایران ۵۲۴ل ۹۵ به شماره شاسی NAAN۰۱CA۴۹E۸۴۱۹۳۸ و مالکیت فائزه زندی احمدآباد کشکو مفقود وفاقد اعتبار می باشد.

سند مالکیت وانت پیکاپ به شماره پلاک ۴۵ ایران ۸۷۴ن ۶۳ به شماره شاسی NAPDB۴P۲۷E۲۰۰۰۰۷۹ و مالکیت اکرم بیدوئی نژاد مفقود وفاقد اعتبار می باشد.

برگ سبز موتورسیکلت هاتف به شماره انتظامی ۳۶۱۷۸_۷۷۶ و به شماره موتور NC۵-۱۶۱FMJF۵۲۰۴۴۶۸۳ و به شماره تنه NC۵۰۰۰۰۱۵۰Z۹۰۱۱۲۵۲ مفقود گردیده و از درجه اعتبار ساقط است. سبزوار

برگ سبز سواری هاچ بک سایپا تیباد و مدل ۱۳۹۸ سفید پلاک ۵۹_۸۲۵ط ۳۲ شماره موتور M۱۵/۸۷۱۱۱۳۱ شماره شاسی NAS۸۲۱۱۰۰K۱۲۰۷۶۸۸ بنام طیبه دهقان شماره ملی ۲۱۲۲۵۸۴۲۸۹ مفقود و از درجه اعتبار ساقط است گرگان

برگ سبز و کارت موتورسیکلت تیزتک ۱۲۵CC به شماره انتظامی ۱۲۵۳۴۱ ایران ۶۹۵ به شماره موتور NCR۱۲۵۸۱۵۲۷۱۱۳ به شماره شاسی NCR***۱۲۵T۹۳۷۶۱۰۲ مدل ۱۳۹۳ بنام جهانشاه اولادنظر مفقود و از درجه اعتبار ساقط است. داراب

سند کمپانی کامیونت دایون تیپ (XL-CGC۱۱۱۰HDE۴۴D) مدل ۱۴۰۲ به شماره پلاک ۵۷۴-گ-۵۵ با شماره موتور ISF۳۸S۵۱۵۴۷۷۳۱۴۹۵۷ و شماره شاسی NC۹ED۴۰H۲PS۶۷۸۶۲۱ بنام شرکت ثمین خودرو دیزل خراسان مفقود و از درجه اعتبار ساقط میباشد کرمان

برگ سبز و کارت خودرو سواری پراید به شماره انتظامی ۷۵ب ۱۵۵ ایران ۲۶ شماره موتور ۲۶۹۰۰۶ به نام مرتضی عبدالهی مفقود و از درجه اعتبار ساقط می باشد.

مفقودی سند کمپانی و برگ سبز و کارت شناسایی موتورسیکلت TAKTAZ-tk۱۳۵۵ قرمز به شماره پلاک ایران ۸۸۵۳۱۸۲۸ و شماره موتور ۰۱۳۳NEJ۰۱۱۰۲۹ و شماره تنه NEJ۱۳۵H۹۳۰۳۳۶۵ به نام حسین صفرپور مفقود گردیده و از درجه اعتبار ساقط است. جم

برگ سبز سواری رنو TONDAR۹۰K۴M سفید شیری روغنی مدل ۱۳۹۱ پلاک ۶۲_۷۱۴ب ۱۹ شماره موتور ۱۰۰۰۱۴۰۶۷RD۲۰۳۴۷۳ شماره شاسی NAALSRALDCA۲۰۵۴۳۱ بنام سید جلال حسینی کیاسری کدملی ۲۰۹۲۰۲۳۲۱۷ مفقود و از درجه اعتبار ساقط است گرگان

برگ سبز وانت مزدا کارا مدل ۱۳۹۶ به شماره پلاک ۶۵-۸۹۳-س-۸۷ با شماره موتور E۲J۶A۵۰۰۵ و شماره شاسی NAGP۲PC۳۱HA۲۵۳۹۴۱ بنام حجت الله بهرام نژاد مفقود و از درجه اعتبار ساقط میباشد کرمان

کارت برگ سبز و سند کمپانی سواری پژو ۴۰۵ مدل ۱۳۹۵ به شماره پلاک ۴۵-۷۱۷-ن-۷۳ با شماره موتور ۱۲۴K۰۸۶۱۱۹۲ و شماره شاسی NAAM۰۱CE۳GK۴۲۰۶۳۳ بنام عرفانه رمضانی اندوهجردی مفقود و از درجه اعتبار ساقط میباشد کرمان

برگ سبز سواری تیبا۲ مدل ۱۴۰۰ به شماره پلاک ۴۵-۹۳۷-ن-۳۶ با شماره موتور M۱۵/۹۴۵۲۶۶۶ و شماره شاسی NAS۸۲۱۱۰۰M۱۰۲۸۵۹۰ بنام عبدالمجید نصیری مقدم مفقود و از درجه اعتبار ساقط میباشد کرمان

برگ سبز، سند کمپانی و کلیه اسناد و مدارک وانت نیسان مدل ۱۳۶۴ بشماره انتظامی ۷۸ ایران ۳۸۳ع ۳۸ با شماره موتور ۱۵۴۸۳۷ و شماره شاسی ۰۲۳۴۵۶ مفقود گردیده و از درجه اعتبار ساقط میباشد (قزوین)

دانشنامه تخصصی، عمومی وریز نمرات عمومی صادره از: دانشگاه علوم پزشکی اصفهان به شماره: ۹۴۱۰، مورخ: ۱۳۹۹/۱۰/۲۷، و به شماره: ۱۱۶۵۷، مورخ: ۱۳۹۹/۱۲/۱۲، متعلق به خانم: دکتر فاطمه حیدری فروشانی، فرزند: مجتبی دارای شناسنامه شماره: ۶۴۴۸۱، به کدملی: ۱۲۸۱۰۷۰۳۵۱، رشته پزشکی، تخصص: مغز و اعصاب، صادره از: اصفهان، متولد: ۱۳۶۳/۰۶/۰۴، ساکن شهر: اصفهان خیابان: آبشار سوم کوچه: گلستان ۲_ سروشماره: ۱۰۰۱ مفقود شده است و از درجه اعتبار ساقط می باشد. از یابنده تقاضا می شود مدارک فوق را به واحد فارغ التحصیلی دانشگاه علوم پزشکی اصفهان تحویل دهند.

سندکمپانی سواری پیکان مدل ۱۳۷۷ به پلاک ۴۱۹ط ۳۳ ایران ۲۱ وش موتور ۱۱۱۲۷۷۲۱۱۳۱ وش شاسی ۷۷۴۲۳۵۱۲ به نام محمدحسن نخودکار مفقودوفاقداعتبار می باشد.

سندکمپانی سواری پراید مدل ۱۳۸۱ به پلاک ۱۹۸ج ۶۲ ایران ۳۸ وش موتور ۰۰۳۲۲۲۱۴ وش شاسی S۱۴۱۲۲۸۱۷۸۶۰۸۷ به نام حسن محمدی مفقودوفاقداعتبار می باشد.

سندکمپانی سواری پژو مدل ۱۳۸۴ به پلاک ۱۹۵ج ۷۹ ایران ۶۱ وش موتور ۱۱۱۷۸۴۰۰۸۶۰۴ وش شاسی ۱۳۴۱۰۷۴۴ به نام علی اصغر کماسی مفقودوفاقداعتبار می باشد.

سندکمپانی سواری پراید مدل ۱۳۸۲ به پلاک ۲۱۷د ۲۲ ایران ۷۸ وش موتور ۰۰۴۷۹۷۴۹ وش شاسی S۱۴۱۲۲۸۲۹۳۹۱۱۳ به نام اصغر قرائی مفقودوفاقداعتبار می باشد.

سندکمپانی سواری پراید مدل ۱۳۸۰ به پلاک ۳۵۱س ۸۴ ایران ۳۸ وش موتور ۲۱۴۵۶۶ وش شاسی S۱۴۱۲۲۸۰۶۸۷۶۵۰ به نام محمدحسن پورزهرائی مفقودوفاقداعتبار می باشد.

سندکمپانی سواری پراید مدل ۱۳۷۳ به پلاک ۷۳۴ق ۳۷ ایران ۳۰ وش موتور ۰۰۷۷۰۳۵۹ وش شاسی S۱۴۴۲۲۷۳۱۰۲۴۰۲ به نام علی میرزایی مفقودوفاقداعتبار می باشد.

سندکمپانی سواری پیکان مدل ۱۳۷۷ به پلاک ۶۸۸س ۹۴ ایران ۳۸ وش موتور ۱۱۱۲۷۷۲۲۶۴۷ و ش شاسی ۷۷۴۲۵۱۲۶ به نام محمد طاهاآهنگی مفقودوفاقداعتبار می باشد.

سندکمپانی سواری پیکان مدل ۱۳۷۸ به پلاک ۲۲۴هـ ۴۸ ایران ۶۸ وش موتور ۱۱۱۲۷۸۸۵۷۷۳ وش شاسی ۷۸۴۹۰۴۰۳ به نام کیوان رسولی مفقودوفاقداعتبار می باشد.

سندکمپانی سواری پراید مدل ۱۳۸۴ به پلاک ۶۱۷س ۵۴ ایران ۳۰ وش موتور ۰۱۲۱۴۴۴۱ وش شاسی S۱۴۱۲۲۸۴۵۷۸۹۳۵ به نام علیرضا برزگر مفقودوفاقداعتبار می باشد.

سندکمپانی سواری پراید مدل ۱۳۸۵ به پلاک ۵۸۵م ۷۳ ایران ۸۸ وش موتور ۱۴۸۸۵۳۵ وش شاسی S۱۴۱۲۲۸۵۸۲۴۴۴۰ به نام محمدرضا واشقانی فراهانی مفقودوفاقداعتبار می باشد.

سندکمپانی سواری پژو مدل ۱۳۷۹ به پلاک ۷۶۷هـ ۷۷ ایران ۳۸ وش موتور ۲۲۵۲۷۸۱۳۸۲۶ وش شاسی ۷۹۳۰۰۵۲۲ به نام معصومه نیکیان مفقودوفاقداعتبار می باشد.

سندکمپانی سواری سپند پی کی مدل ۱۳۸۳ به پلاک ۶۳۸ج ۹۴_۱۹ وش موتور M۱۳۹۱۷۵۹۷ وش شاسی ۳۰۳۸۰۱۲ به نام حسن قموشی رامندی مفقودوفاقداعتبار می باشد.

سندکمپانی سواری پراید مدل ۱۳۸۰ به پلاک ۲۸۴و ۷۹ ایران ۲۰ وش موتور ۰۰۲۰۴۴۴۴ وش شاسی S۱۴۱۲۲۷۹۶۷۰۴۵۵ به نام حسن نوروزیان مفقودوفاقداعتبار می باشد.

سندکمپانی سواری پراید مدل ۱۳۷۴ به پلاک ۷۵۳ب ۲۴ ایران ۸۲ وش موتور ۰۰۷۶۵۵۴۳ وش شاسی S۱۴۱۲۲۷۳۵۰۵۰۱ به نام سیدحسین موسوی خواجکلائی مفقودوفاقداعتبار می باشد.

سندکمپانی سواری پراید مدل ۱۳۸۲ به پلاک ۳۹۶ص ۹۱ ایران ۸۷ وش موتور ۰۰۴۵۳۲۳۷ وش شاسی S۱۴۱۲۲۸۲۹۱۸۸۵۸ به نام بهزاد علوی مفقودوفاقداعتبار می باشد.

سندکمپانی سواری پراید مدل ۱۳۷۴ به پلاک ۴۶۴د ۵۱ ایران ۹۲ وش موتور ۰۰۷۸۸۹۶۴ وش شاسی S۱۴۴۲۲۷۳۱۰۵۹۲ به نام سیدسیاوش سمائی مفقودوفاقداعتبار می باشد.

سندکمپانی سواری پراید مدل ۱۳۸۳ به پلاک ۴۹۸ط ۶۹ ایران ۸۲ وش موتور ۰۰۷۱۵۸۰۵ وش شاسی S۱۴۱۲۲۸۳۲۴۷۹۵۴ به نام محمدتقی فرج اله زاده مفقودوفاقداعتبار می باشد.

سندکمپانی وانت پیکان مدل ۱۳۸۰ به پلاک ۷۱۷ل ۱۷ ایران ۶۸ وش موتور ۱۱۵۱۸۰۰۹۲۴۰ و ش شاسی ۸۰۹۰۹۵۶۳ به نام پیام پورزارع مفقودوفاقداعتبار می باشد.

سندکمپانی سواری پژو مدل ۱۳۷۸ به پلاک ۳۹۸ص ۴۱ ایران ۲۸ وش موتور ۲۲۵۲۷۸۰۷۷۷۷ وش شاسی ۷۸۳۰۹۵۸۴ به نام مهدی عنایتی مفقودوفاقداعتبار می باشد.

سندکمپانی سواری پژو مدل ۱۳۷۹ به پلاک ۸۳۸ق ۲۱ ایران ۶۸ وش موتور ۲۲۵۲۷۸۰۵۲۶۰ وش شاسی ۷۸۳۰۷۳۱۲ به نام علی غلام زاده مفقودوفاقداعتبار می باشد.

سندکمپانی وانت مزدا مدل ۱۳۷۰ به پلاک ۸۴۶ط ۳۹ ایران ۲۸ وش موتور ۱۹۵۵۸۲ و ش شاسی ۰۱۳۹۴ به نام کریم مرادی فیروز مفقودوفاقداعتبار می باشد.

سندکمپانی سواری پیکان مدل ۱۳۸۰ به پلاک ۹۱۷س ۵۳ ایران ۵۱ وش موتور ۹۱۱۲۸۰۱۸۸۳۶ وش شاسی ۸۰۵۲۲۱۸۹ به نام اسداله نصیری مفقودوفاقداعتبار می باشد.

سندکمپانی سواری پژو مدل ۱۳۸۵ به پلاک ۱۱۶د ۶۷ ایران ۶۸ وش موتور ۱۱۷۸۵۰۱۳۴۱۷ وش شاسی ۲۳۴۰۷۴۶۱ به نام فرشاد قزانی مفقودوفاقداعتبار می باشد.

سندکمپانی سواری پیکان مدل ۱۳۷۴ به پلاک ۳۷۹د ۴۷ ایران ۲۴ وش موتور ۰۱۱۲۷۴۳۴۳۳۱۰۳ وش شاسی ۰۰۷۴۴۳۲۵۱۱ به نام سیدعلی موسوی فر مفقودوفاقداعتبار می باشد.

سندکمپانی سواری پژو مدل ۱۳۸۵ به پلاک ۳۷ی ۴۴ ایران ۳۸ وش موتور ۱۱۷۸۵۰۱۸۴۹۰ و ش شاسی ۲۳۴۱۲۱۵۸ به نام مجید توانامنش مفقودوفاقداعتبار می باشد.

سندکمپانی وبرگه سبز سواری پراید مدل ۱۳۸۹ به پلاک ۷۳۹ج ۹۱ ایران ۹۷ وش موتور ۳۵۰۴۲۴۹ وش شاسی S۱۴۸۲۲۸۹۳۲۲۲۵۸ به نام علی مرادی مفقودوفاقداعتبار می باشد.

سندکمپانی سواری پراید مدل ۱۳۸۲ به پلاک ۴۷۵هـ ۶۶ ایران ۶۸ وش موتور ۰۰۵۳۴۲۵۱ وش شاسی S۱۴۱۲۲۸۲۹۸۸۸۴۸ به نام محمدرضا صابری منش مفقودوفاقداعتبار می باشد.

سندکمپانی سواری پژو مدل ۱۳۸۷ به پلاک ۷۲۱و ۴۳ ایران ۶۱ وش موتور ۱۱۶۸۶۱۰۴۸۱۵ وش شاسی ۶۱۲۲۴۱۶۰ به نام سهیل باسامی مفقودوفاقداعتبار می باشد.

سندکمپانی سواری پراید مدل ۱۳۸۰ به پلاک ۹۴۵ی ۹۷ ایران ۳۸ وش موتور ۲۳۸۱۸۰ وش شاسی S۱۴۱۲۲۸۰۷۰۹۶۱۰ به نام صمد افشاری آقاجری مفقودوفاقداعتبار می باشد.

سندکمپانی سواری پژو مدل ۱۳۸۲ به پلاک ۴۱۱ص ۹۵ ایران ۵۱ وش موتور ۲۲۳۶۸۲۰۷۶۹۸ وش شاسی ۰۰۸۲۱۰۷۶۱۳ به نام محسن شکری مفقودوفاقداعتبار می باشد.

سندکمپانی سواری پژو مدل ۱۳۸۳ به پلاک ۹۸۴ط ۷۶ ایران ۸۲ وش موتور ۱۱۷۸۳۰۴۴۴۳۳ وش شاسی ۸۳۱۴۴۷۸۶ به نام محمد بحری مفقودوفاقداعتبار می باشد.

سندکمپانی سواری دوو مدل ۱۳۸۰ به پلاک ۴۲۱ص ۸۸ ایران ۲۱ وش موتور ۵۱۵۳۹۷ وش شاسی ۱۲۷۹۱۵۵۰۱۶۲۰۸ به نام فرزانه خوش روش پاچه کناری مفقودوفاقداعتبار می باشد.

سندکمپانی سواری پیکان مدل ۱۳۸۱ به پلاک ۹۵۱ص ۴۴ ایران ۸۷ وش موتور ۱۱۱۵۸۱۸۳۵۸۴ وش شاسی ۱۱۵۸۵۳۱۷ به نام آذر مرادی مفقودوفاقداعتبار می باشد.

سندکمپانی سواری پیکان مدل ۱۳۸۱ به پلاک ۵۵۴ط ۲۲ ایران ۵۱ وش موتور ۱۱۱۲۸۱۳۷۵۸۵ و ش شاسی ۸۱۴۳۸۸۱۰ به نام هاوین اله وردی مفقودوفاقداعتبار می باشد.

سندکمپانی سواری پراید مدل ۱۳۷۵ به پلاک ۹۶۶ط ۲۳ ایران ۶۸ وش موتور ۰۰۰۱۵۲۵۹ وش شاسی S۱۴۱۲۲۷۵۵۱۷۸۸۶ به نام محمد کیایی پور مفقودوفاقداعتبار می باشد.

سندکمپانی سواری پیکان مدل ۱۳۸۲ به پلاک ۹۹۶ط ۷۲ ایران ۳۰ وش موتور ۱۱۱۵۸۱۲۳۳۶۰۰ وش شاسی ۸۲۴۲۰۵۴۷ به نام امیر رستمی مفقودوفاقداعتبار می باشد.

سندکمپانی وانت پیکان مدل ۱۳۷۸ به پلاک ۵۴۷ب ۶۱ ایران ۳۸ وش موتور ۱۱۵۱۷۸۱۴۶۲۱ وش شاسی ۷۸۹۳۵۳۱۷ به نام معصومه قادر واریانی مفقودوفاقداعتبار می باشد.

سندکمپانی سواری پژو مدل ۱۳۸۲ به پلاک ۴۴۳ق ۹۶ ایران ۶۸ وش موتور ۲۲۳۶۸۲۱۲۸۱۰ وش شاسی ۸۲۱۱۲۶۹۷ به نام حسام افشار کندسرکی مفقودوفاقداعتبار می باشد.

سندکمپانی سواری پراید مدل ۱۳۸۲ به پلاک ۴۹۸ب ۹۶ ایران ۸۷ وش موتور ۴۷۰۹۴۲ و ش شاسی S۱۴۱۲۲۸۲۹۳۴۹۹۷ به نام اکبر حیدری مفقودوفاقداعتبار می باشد.

سندکمپانی سواری پراید مدل ۱۳۸۱ به پلاک ۸۴۹س ۵۹ ایران ۸۷ وش موتور ۰۰۳۸۶۳۴۹ وش شاسی S۱۴۱۲۲۸۱۷۹۲۹۶۲ به نام علی تیموری مفقودوفاقداعتبار می باشد.

سندکمپانی سواری پراید مدل ۱۳۷۹ به پلاک ۷۱۳ق ۴۴ ایران ۸۷ وش موتور ۰۰۲۰۰۴۵۱ وش شاسی S۱۴۱۲۲۷۹۶۷۲۴۴۶ به نام آراسته کرمی خرسند مفقودوفاقداعتبار می باشد.

سندکمپانی سواری رنو مدل ۱۳۷۹ به پلاک ۷۷۶ط ۴۸ ایران ۸۷ وش موتور S۰۱۲۸۲۲ و ش شاسی psy۶۸e۹۰۱۸۷۳۹ به نام قادر روجیبیان مفقودوفاقداعتبار می باشد.

سندکمپانی سواری پراید مدل ۱۳۸۵ به پلاک ۳۲۲ق ۳۹ ایران ۸۷ وش موتور ۱۶۱۰۱۲۸ وش شاسی S۱۴۱۲۲۸۵۸۹۴۲۱۷ به نام سکینه قزلباش مفقودوفاقداعتبار می باشد.

سندکمپانی سواری پراید مدل ۱۳۸۱ به پلاک ۸۵۴س ۵۸ ایران ۸۷ وش موتور ۰۰۳۱۷۷۳۰ وش شاسی S۱۴۱۲۲۸۱۷۸۲۳۸۰ به نام بهرام نصیری مفقودوفاقداعتبار می باشد.

سندکمپانی سواری پراید مدل ۱۳۷۷ به پلاک ۳۶۸ط ۵۲ ایران ۸۷ وش موتور ۰۰۵۸۰۸۲ وش شاسی S۱۴۱۲۲۷۷۵۴۶۲۹۲ به نام عباس جعفری مفقودوفاقداعتبار می باشد.

سندکمپانی سواری پژو مدل ۱۳۸۴ به پلاک ۵۷۷م ۸۷ ایران ۶۸ وش موتور ۱۱۷۸۴۰۴۸۸۹۱ وش شاسی ۱۳۴۵۵۹۵۹ به نام بهرام روبخدا مفقودوفاقداعتبار می باشد.

سندکمپانی سواری پیکان مدل ۱۳۸۲ به پلاک ۱۸۳ص ۲۷ ایران ۲۱ وش موتور ۱۱۱۵۸۸۲۶۰۵۵۰ و ش شاسی ۸۲۴۵۰۸۷۲ به نام مرتضی محمدیان محمد مفقودوفاقداعتبار می باشد.

کارت شناسایی این جانب یاسر مومجی به شماره کارمندی ۹۳۷۹۷۴ مربوط به شرکت هواپیمایی جمهوری ایران (هما) مفقود گردیده واز درجه اعتبار ساقط می باشد.

نوبت اول پروانه حمل سلاح شکاری ساچمه زنی کالیبر ۱۲ به شماره ۲۲۲۰۸۸۱۹ مدل دولول رویهم ته پر کوسه ساخت ایران به نام حسن مغانی مفقود گردیده واز درجه اعتبار ساقط می باشد. چاراویماق

آگهی برگ سبز پژو ۲۰۷ سفید مدل ۱۴۰۳ به شاسی D۴۵۶۶۸ شماره موتور ۱۷۲B۰۲۰۴۸۴۳ پلاک ۵۷س ۴۹۷ ایران ۶۰ مفقود وفاقد اعتبار می باشد.

کارت دانشجویی متین رضایی نژاد به شماره دانشجوئی ۹۸۲۰۱۸۰۳۳ رشته حسابداری دانشگاه خوارزمی مفقود واز درجه اعتبار ساقط است.

برگ سبز و کارت موتورسیکلت لیفان ۱۵۰CC مدل ۱۳۹۱ رنگ مشکی به شماره شهربانی ۱۳۷۲۳_۶۹۲ و شماره شاسی N۲D***۱۶۰P۹۱۶۰۲۹۲ و شماره موتور ۱۶۱FMJ۹۰۰۰۶۰۶ مفقود گردیده و از درجه اعتبار ساقط می باشد. حسینی ـ آباده

کلیه مدارک اعم از سند کمپانی، برگ سبز و کارت موتورسیکلت رهرو ۲۰۰CC مدل ۱۳۹۳ رنگ قرمز به شماره شهربانی ۶۳۱۵۷ ایران ۸۲۹ و شماره شاسی ۹۳۳۱۱۹۰ و شماره موتور ۲۱۸۰۲۳ مفقود گردیده و از درجه اعتبار ساقط می باشد. حسینی ـ آباده

برگ سبز خودرو بنز C۲۴۰ مدل ۲۰۰۲ رنگ سفید شماره شاسی wdb۲۰۳۰۶۱۱f۳۴۸۹۱۳ و شماره موتور ۱۱۲۹۱۲۳۱۳۸۶۹۴۸ به شماره پلاک ۲۷س ۵۳۱ ایران ۳۰ به نام لطفعلی قورچیان مفقود گردیده و از درجه اعتبار ساقط می باشد.

برگه سبز خودرو سواری پژو ۴۰۵ مدل ۱۳۸۱ به رنگ مشکی متالیک به شماره شاسی ۸۱۳۱۰۸۳۰ و شماره موتور ۲۲۵۲۸۱۰۹۴۱۹ و شماره پلاک ۷۹ل ۵۸۱ ایران ۱۴ به نام عبدالامیر انسان به شماره ملی ۱۷۵۵۶۹۱۹۱۲ مفقود گردیده و از درجه اعتبار ساقط می باشد.

برگ سبز (سند مالکیت) وسیله نقلیه ووکالت نامه رسمی متعلق به خودرو سواری هاچ بک (پانوراما) پژو ۲۰۷ تیپ ۲۰۷itu۵ مدل ۱۴۰۳ رنگ سفید شماره پلاک ۲۵۸هـ ۱۸ ایران ۳۴ شماره موتور ۱۷۲B۰۱۸۶۹۳۱ شماره شاسی NAAR۰۳HFFRDC۵۶۶۶۹ به نام سلمان حاجی پور مفقود گردیده واز درجه اعتبار ساقط می باشد.

سند کمپانی، برگ سبز، کارت وزیر سند وانت پیکان ۱۶۰۰ سفید مدل ۱۳۷۶ بنزینی پلاک ایران ۸۱_۶۶۲س ۴۳ موتور ۱۱۵۱۷۶۰۹۴۲۸ شاسی ۰۰۷۶۹۱۹۰۷۷ به نام مهدی مویدی مفقود گردیده و از درجه اعتبار ساقط است. «مرودشت ـ گندم کار»

مفقودی برگه سبز تسلسل اسناد موتورسیکلت CG۱۲۵ به رنگ مشکی مدل ۱۳۸۵ وش تنه NCV۱۲۵C۸۵۱۵۹۶۵ وش موتور ۲۰۰۶۱۰۵۶۸ وش پلاک ۸۸۲۳۹ ایران ۶۲۶ به نام محمد کمالی شروداني مفقود گردیده و از درجه اعتبار ساقط می باشد.

برگه سبز ۲۰۶SD سفید آریان مدل ۱۳۹۰ به شماره شاسی NAAP۴۱FD۹BJ۳۱۵۱۷۷ و شماره موتور ۱۳۳۹۰۰۰۸۲۶۹ و به شماره پلاک ۹۱م ۴۴۴ ایران ۱۱ به نام عزیز سلیمی شرف مفقود گردیده و از درجه اعتبار ساقط می باشد.

شناسنامه مالکیت سواری تارا مدل ۱۴۰۲ به شماره انتظامی ۵۴۸ص ۹۳ ایران ۷۱ و شماره موتور ۱۸۷B۰۰۸۴۱۱۱ و شماره شاسی NAAY۲۱H۵EPDB۶۸۸۳۳ مفقود گردیده اعتبار ندارد. (شهرکرد)

برگ سبز و سند کمپانی خودرو سواری پژو ۴۰۵SLX-TU۵ مدل ۱۳۹۸ رنگ سفید به شماره شهربانی ۵۳۹ق ۴۵ ایران ۷۳ و شماره شاسی NAAM۳۱FE۶KK۲۱۰۵۲۴ و شماره موتور ۱۶۴B۰۲۲۶۶۰۸ به نام فردین فلاحت پیشه مفقود گردیده و از درجه اعتبار ساقط می باشد. حسینی ـ آباده

شناسنامه مالکیت خودرو (برگ سبز) پژو ۲۰۶ مدل ۱۳۹۱ رنگ سفید روغنی شماره پلاک ۶۱۶ص ۵۴ ایران ۱۹ شماره موتور ۱۴۱۹۰۰۸۹۵۳۶ شماره شاسی NAAP۰۳ED۹CJ۵۶۸۶۳۸ به نام مسعود ملکی مفقود گردیده و از درجه اعتبار ساقط می باشد.

نوبت سوم
مدرک فارغ التحصیلی اینجانب حسن بهمنی نژاد فرزند احمد به شماره شناسنامه ۵۷۱۶ صادره از ایلام در مقطع کارشناسی ارشد رشته الهیات و معارف اسلامی (فقه ومبانی حقوق) صادره از واحد دانشگاهی آزاد اسلامی ایلام با شماره ۳۰۶۷/ف مفقود گردیده وفاقد اعتبار می باشد. از یابنده تقاضا می شود اصل مدرک را به دانشگاه آزاد اسلامی واحد ایلام به نشانی بلوار دانشجو ارسال نماید. ایلام

آگهی مفقودی
برگ سبز خودروی سواری تیبا مدل ۱۳۹۷ رنگ سفید شماره موتور M۱۵/۸۷۱۷۲۳۱ شماره شاسی NAS۸۱۱۱۰۰۱۵۸۲۹۸۶۶ و شماره پلاک ایران ۲۵_۳۴۵ط ۲۹ به نام الناز خاک زاد مفقود شده از درجه اعتبار ساقط است. هادی شهر

آگهی مفقودی
برگ سبز و کارت ماشین خودروی سواری پژو و پارس TU۵ مدل ۱۴۰۰ رنگ سفید شماره موتور ۱۳۹B۰۲۴۴۹۲۶ و شماره شاسی NAAN۱۱FE۸MH۶۸۲۴۷۵ به نام حامد پور علی مقدم مفقود شده از درجه اعتبار ساقط است. هادی شهر

برگه کمپانی و برگ سبز کامیون مسقف شیلر مدل ۱۴۰۰ سفید روغنی پلاک ۳۱۳ع ۷۸ ایران ۵۵ شماره موتور ISF۳۸S۵۱۴۱۷۶۸۵۱۹۰۱ شاسی NAGLFA۳۰SMT۰۰۱۶۴۹ به نام شرکت آبهای معدنی پاک آب سبلان مفقود و از درجه اعتبار ساقط می باشد.

برگه کمپانی و برگ سبز کامیون مسقف شیلر مدل ۱۴۰۰ سفید روغنی پلاک ۳۹۱ع ۷۸ ایران ۵۵ به شماره موتور ISF۳۸S۵۱۴۱۷۶۸۹۴۷۱۵ شاسی NAGLFA۳۰SMT۰۰۲۱۲۶ به نام شرکت آبهای معدنی پاک آب سبلان مفقود و از درجه اعتبار ساقط است.

برگه کمپانی و برگ سبز کامیون مسقف فلزی شیلر مدل ۱۴۰۰ سفید روغنی پلاک ۴۱۵ع ۷۸ ایران ۵۵ شماره موتور ISF۳۸S۵۱۴۱۷۶۸۹۴۶۶۸ شاسی NAGLFA۳۰SMT۰۰۲۱۳۰ به نام شرکت آبهای معدنی پاک آب سبلان مفقود و از درجه اعتبار ساقط است.

برگه کمپانی و برگ سبز کامیون مسقف شیلر مدل ۱۴۰۰ سفید روغنی پلاک ۴۳۱ع ۷۸ ایران ۵۵ شماره موتور ISF۳۸S۵۱۴۱۷۶۸۹۴۰۲۸ شاسی NAGLFA۳۰SMT۰۰۲۱۲۸ به نام شرکت آبهای معدنی پاک آب سبلان مفقود و از درجه اعتبار ساقط است.

برگ کمپانی و برگ سبز تریلی کشنده سی اندسی مدل ۱۴۰۳ سفید پلاک ۵۹۷ع ۴۵ ایران ۹۱ شماره شاسی N۳R۴C۳D۹XRA۰۰۱۷۹۷ به نام شرکت آبهای معدنی پاک آب سبلان مفقود و از درجه اعتبار ساقط است.

برگ سبز پژو ۴۰۵SLX سفید ۱۳۹۶ پلاک ۲۵۶ج ۷۳ ایران ۹۴ شماره موتور ۱۶۴B۰۱۰۵۷۲۱ شاسی NAAM۳۱FE۹HK۶۶۹۱۱ به نام سمیه قاسمی مفقود واز درجه اعتبار ساقط است.

سند برگ کمپانی اتوبوس به پلاک ۵۷ع ۷۶۴ ایران ۶۵ ش موتور ۵۰۰۰۱۸۱۸ و ش شاسی ۶۴۵۱۰۱۱۰۳۷ به نام مینا اسلام مفقود و فاقد اعتبار می باشد.

برگ سبز موتورسیکلت تکتاز ۱۲۵ شاسی: ۹۴۰۲۲۴۶ موتور: ۰۲۷۴۹۳ پلاک: ۱۲۸ ایران ۱۸۵۹۲ مفقود گردیده و فاقد اعتبار می باشد.

برگ سبز خودرو پژو ۲۰۷ شاسی NAAR۰۳HFFRDD۹۳۳۹۱ موتور ۱۷۲B۰۲۱۴۸۲۹ پلاک: ۵۷ ایران ۵۲۴س ۴۷ مفقود گردیده وفاقد اعتبار می باشد.

برگ کمپانی پژو ۲۰۶ شاسی NAAP۰۳EE۶LJ۰۲۴۵۰۸ موتور ۱۶۵A۰۱۷۵۵۵۷ پلاک ۶۰ ایران ۱۹۲س ۴۷ مفقود گردیده وفاقد اعتبار می باشد.

کارت دانشجویی (المثنی) به نام سیمین کشوری به شماره دانشجویی ۴۰۰۴۱۷۲۱۷ در رشته اقتصاد گرایش انرژی مقطع تحصیلی کارشناسی ارشد دانشگاه شهید بهشتی مفقود گردیده وفاقد اعتبار می باشد.

سند کمپانی خودرو پراید صبا شماره شهربانی ۲۳۷م ۲۸ ایران ۷۸ شماره موتور ۳۴۸۵۱۴ شماره شاسی S۱۴۱۲۲۸۱۸۱۲۳۹۹ به نام مهدی سالک لطف اللهی مفقود شده واز اعتبار ساقط می باشد.

سند کمپانی خودرو پژو ۴۰۵ شماره شهربانی ۵۲۵ق ۸۲ ایران ۲۱ شماره موتور ۲۲۵۲۸۰۱۰۳۷۸ شماره شاسی ۸۰۳۰۹۷۲۹ به نام محرمعلی رشیدی شهروز مفقود شده واز اعتبار ساقط می باشد.

سند کمپانی خودرو پراید صبا شماره شهربانی ۱۵۹د ۱۸ ایران ۳۸ شماره موتور ۰۰۱۹۸۸۸۱ شماره شاسی S۱۴۱۲۲۷۹۶۷۱۶۴۹ به نام محمد ترک بیات مفقود شده واز اعتبار ساقط می باشد.

سند کمپانی خودرو پژو ROA شماره شهربانی ۷۴۲ق ۲۸ ایران ۲۵ شماره موتور ۱۱۶۸۵۰۳۸۳۴۲ شماره شاسی ۶۱۳۰۰۹۰۳ به نام علی جواهری ولی کندی مفقود شده واز اعتبار ساقط می باشد.

سند کمپانی خودرو نیسان وانت شماره شهربانی ۲۵۱ق ۱۲ ایران ۳۸ شماره موتور ۱۵۲۱۶۵ شماره شاسی ۰۲۱۰۴۷ به نام مهری فولادی مفقود شده واز اعتبار ساقط می باشد.

سند کمپانی خودرو پژو آردی شماره شهربانی ۲۴۹هـ ۹۳ ایران ۷۷ شماره موتور ۱۱۷۸۵۰۰۵۹۲۱ شماره شاسی ۱۳۴۹۸۶۳۸ به نام علی کریمی مفقود شده واز اعتبار ساقط می باشد.

نیازمندیهای اطلاعات
نیازمندیها تلفنی
آگهی می پذیرد
۰۲۱-۲۲۲۲۵۳۳۳
شماره نمابر نیازمندیها
۲۲۲۲۴۹۶۳-۲۲۲۲۴۸۸۶

اطلاعات ۱۳۰۵
سال نود و نهم
★★★
• صاحب امتیاز: شرکت ایرانچاپ (مؤسسه اطلاعات)
• مدیر مسئول: دکتر سید عباس صالحی
• سردبیر: دکتر علیرضا خانی
• نشانی: تهران، بلوار میرداماد، خیابان مصدق جنوبی ساختمان اطلاعات • کد پستی ۱۵۴۹۹۵۳۱۱۱ (تهران)
• پست تصویری تحریریه: ۲۲۲۵۸۰۲۲ • تلفن: ۲۹۹۹۹
• نمابر آگهی‌ها: ۲۱ و ۲۲۲۵۸۰۱۹
• تلفن پذیرش آگهی‌ها: ۱۸-۲۲۲۵۸۰۱۵
• نشانی اینترنت: ettelaatonline.com, ettelaat.com
• پست الکترونیکی: ettelaat@ettelaat.com
• منشور اخلاقی: www.ettelaat.com/ftp/manshoor.pdf
ettelaatonline ettelaat.com

در چهارمین حضور بین‌المللی این فیلم

«پیر پسر» به جشنواره ایتالیایی راه یافت

فیلم سینمایی «پیر پسر» در بیستمین دوره جشنواره فیلم لوکای ایتالیا به نمایش درمی‌آید.
به گزارش ایرنا، این فیلم دومین ساخته اکتای براهنی است که در چهارمین حضور بین‌المللی خود، در بخش مسابقه اصلی بیستمین دوره جشنواره فیلم لوکای ایتالیا به رقابت با دیگر آثار سینمایی جهان می‌پردازد. این جشنواره هر سال در ماه‌های شهریور و مهر در شهر لوکا در کشور ایتالیا برگزار می‌شود. «پیر پسر» با بازی حامد بهداد، لیلا حاتمی، محمد ولی زادگان و با هنرمندی حسن پورشیرازی و محمدرضا داوودنژاد، فهیمه رحیم‌نیا، علی رحیمی، میثم غنی‌زاده، مهسا باقری، مهری کاظمی، هژیرسام و وحید رحمتی پیش‌تر نیز برنده جایزه پرده بزرگ بهترین فیلم از فستیوال فیلم روتردام شده بود. همچنین حسن پورشیرازی برای بازی در این فیلم سینمایی جایزه بهترین بازیگر مرد بیست و سومین دوره فستیوال فیلم ترانسیلوانیا رومانی را از آن خود کرده است.

۲ سال پس از مرگ این نویسنده

نمایشنامه‌ای از عباس معروفی به روی صحنه می‌رود

دوسال بعد از درگذشت عباس معروفی، یکی از نمایشنامه‌های او روی صحنه می‌رود.
به گزارش ایسنا، عباس معروفی در میان دوستداران رمان با آثاری همچون «سمفونی مردگان»، «سال بلوا»، «پیکر فرهاد» و... شناخته شده است اما او در کنار رمان‌هایی که به نگارش درآورد، چند نمایشنامه هم از او بر جای مانده است که یکی از آنها از ۱۸ شهریور ماه هر شب ساعت ۲۰ و به مدت ۴۵ دقیقه در تماشاخانه سیمرغ بنیاد بیدل دهلوی روی صحنه می‌رود. نمایشنامه «دلی بای وآهو» اثری است که معروفی سال ۶۶ به نگارش درآورده و حالا قرار است با کارگردانی مجید قربانی اجرا شود. در خلاصه داستان این نمایش آمده: «در روز عروسی دلی بای وآهو داماد ناپدید می‌شود و همه در جستجوی او هستند تا اینکه...» عباس معروفی ۱۰ شهریور سال ۱۴۰۱ به دلیل ابتلا به بیماری در ۶۵ سالگی در آلمان از دنیا رفت و در همین کشور به خاک سپرده شد.

به مدت یک هفته

اکران فیلم «آغوش باز» به تعویق افتاد

«آغوش باز» که قرار بود از نیمه شهریور در سینماها روی پرده برود، در زمان دیگری اکران می‌شود.
به گزارش ایسنا، اکران فیلم سینمایی «آغوش باز» به کارگردانی بهروز شعیبی و تهیه کنندگی علی سرتیپی که قرار بود از نیمه شهریور ۱۴۰۳ آغاز شود، به دلایلی به مدت یک هفته به تعویق افتاد.
«آغوش باز» ششمین اثر سینمایی بهروز شعیبی است و در بخش سودای سیمرغ چهلمین و دومین جشنواره فیلم فجر حضور داشته و جزو سه فیلم برتر تماشاگران بوده است. در خلاصه داستان «آغوش باز» آمده است: «سه قصه عاشقانه ...سه زوج در فراز و نشیب روابط عاطفی، فرصت می یابند به تعریف جدیدی از عشق برسند.» مهدی هاشمی، احترام برومند، حامد کمیلی، محسن کیایی، گلاره عباسی، شبنم گودرزی، و حسن معجونی از جمله بازیگران این کمدی-درام سینمایی هستند.

مدیرکل میراث فرهنگی استان فارس در گفتگو با اطلاعات خبر داد

برگزاری کنسرت در حافظیه شیراز

مدیرکل میراث فرهنگی، گردشگری و صنایع دستی استان فارس ضمن تشریح روند مرمت و بازسازی حافظیه که به زودی انجام می‌شود، خبر از برگزاری کنسرت موسیقی در ایام بزرگداشت حافظ در حافظیه داد.

گزارش فرهنگی

سال‌هاست که از ساخت بنیاد حافظیه می گذرد و این بنای شکوهند نیاز به مرمت و حتی بازسازی دارد. در این باره دکتر محمد ثابت اقلیدی، مدیرکل میراث فرهنگی، گردشگری و صنایع دستی استان فارس، در گفتگوی اختصاصی با خبرنگار اطلاعات گفت: ما در استان فارس طرح استانداردسازی را در تمامی اماکن تاریخی و باستانی در دست داریم که شامل مرمت آثار و ایجاد زیرساخت‌های پیرامونی و دسترسی و رفاهی اماکن پیرامونی، فضای سبز، تابلوهای راهنما، نور پردازی مجموعه‌هاست. این طرح‌ها و پروژه‌ها با حضور مهندسان مجرب و مرمت گران و هنرمندان مورد تأیید وزارت میراث انجام می‌شود.
دکتر ثابت اقلیدی درباره حافظیه گفت: مشخصا ما در حافظیه برندبوک این اثر را تولید کردیم که مشخص شده لوگوی مرکز چگونه خواهد بود و این هولوگرام‌ها برگرفته از آثاری که در این مرکز داریم تولید شده و تابلوهای راهنمای مجموعه در دست طراحی و تولید است. نورپردازی مجموعه انجام شده و تغییرات اساسی به زودی آغاز و تجهیزات صوتی نیز به زودی نصب می‌شود. اینها هنوز شروع نشده و بودجه آن تا حدودی تأمین شده و بخشی از بودجه نیز توسط خیرین تأمین می‌شود. ساخت آب نماها و مرمت درب‌های چوبی هم آغاز می‌شود و ما تا پایان مهرماه شاهد اتفاقات خوبی خواهیم بود. بودجه این مرمت را یک میلیارد و هشتصد میلیون برای پنجره‌ها و درب‌های چوبی و آب نماها در نظر گرفتیم. بخشی از مجموع هزینه‌ها را خیرین تأمین می‌کنند.
وی همچنین درباره مرمت مقبره حافظ گفت: کار مرمت مقبره با تعاملی که با فرمانداری شیراز داشتیم از محل اعتبارات شهرستان شیراز تأمین شده و آرامگاه و سقف مسی آن برای اولین بار مرمت می‌شود.
وی درباره نگرانی اصحاب فرهنگ و دوستداران میراث فرهنگی و به‌ویژه حافظیه درباره مرمت آرمگاه نیز گفت: ما از مرمت کاران مورد تأیید وزارت میراث فرهنگی استفاده می‌کنیم و دوستداران حافظیه اصلا نگران نباشند و ما تضمین‌های لازم را می‌دهیم که به هیچ عنوان آسیبی وارد نشود. آسیبی به گنبد نخواهد رسید و خیال شما و مردم عزیز راحت باشد که با رعایت استاندارد و ضوابط خواهد بود.
مدیرکل میراث فرهنگی، گردشگری و صنایع دستی استان فارس از اتفاق مهم دیگری در استان فارس به‌ویژه در حافظیه و تخت جمشید صحبت کرد و گفت: اتفاق مهمی که داریم رقم می‌زنیم این است که مراکز مهم تاریخی به مرکز برگزاری رویدادهای فاخر فرهنگی تبدیل می‌شود. ما در هفته بزرگداشت حافظ در حافظیه شاهد برگزاری کنسرت بزرگی خواهیم بود. همچنین برگزاری کنسرت در تخت جمشید هم خواهیم داشت. ما کنسرت علیرضا قربانی را با همراهی بسیاری از دستگاه‌های مهم استان سرانجام در تخت جمشید برگزار کردیم و این روند را ادامه خواهیم داد. من از همین جا و از طریق رسانه اطلاعات هم از هنرمندان کشور دعوت می‌کنم که حضور به هم رسانند. تاکنون با سه هنرمند برجسته کشور رایزنی شده که تقاضای حضور در تخت جمشید و حافظیه را دادند.
وی با اشاره به این نکته که حافظیه در دل مردم جایگاه معنوی و قرآنی دارد، به زمان حلول سال نو در حافظیه هم اشاره کرد و گفت: تنها دو مرکز تاریخی و فرهنگی در کشور میزبان حلول سال نو بود که اولین آن حافظیه بود که بالغ بر سی هزار نفر هنگام تحویل سال آنجا حضور داشتند به طوری که اطراف آرامگاه و خیابان‌های حافظیه جمعیت زیادی بودند که توانستیم برنامه بسیار فاخری را اجرا کنیم و البته بسیار مورد توجه مردم و رسانه‌ها قرار گرفت و روزنامه شما هم به نحو عالی خبر این رویداد عظیم ملی را منتشر کرد.
مدیرکل میراث فرهنگی، گردشگری و صنایع دستی استان فارس در صحبت‌های خود خبری از موزه مشاهیر داد که تا پایان مهر ماه فاز اول باغ موزه مشاهیر هم افتتاح می‌شود.
دکتر ثابت اقلیدی با تاکید بر این نکته که مشارکت خیرین یک بحث جدی در مرمت اماکن تاریخی و به‌ویژه حافظیه است، گفت: از همین فرصت استفاده می‌کنم و از عموم علاقه‌مندان به حافظ و حافظیه دعوت می‌کنم به عنوان خیر ما را در حوزه مرمت و حفاظت یاری کنند.

مراکز مهم تاریخی به محل برگزاری رویدادهای فاخر فرهنگی تبدیل می‌شوند

خبر

صدرالدین حجازی همچنان در کماست

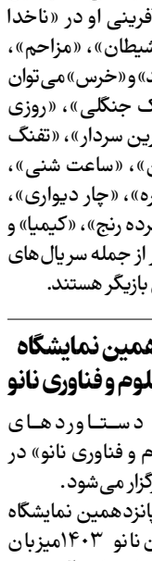

صدرالدین حجازی، بازیگر قد یمی سینما و تلویزیون همچنان در حالت کما در بیمارستان بستری است.
به گزارش ایسنا، در شرایطی که از نیمه شب پنجشنبه ۱۵ شهریور ماه خبر درگذشت این هنرمند در فضای مجازی منتشر شده و حتی به اطلاع منابع رسمی هم رسیده بود، طبق تأیید همسر این بازیگر و نیز براساس پیگیری‌های خانه سینما، شرایط جسمی صدرالدین حجازی تغییر نکرده و او همچنان در کما است.
صدرالدین حجازی بازیگر ۷۶ ساله که در دوران فعالیت هنری خود در فیلم‌ها و سریال‌های زیادی نقش‌آفرینی کرده، مدت‌ها قبل درگیر بیماری سرطان شد و در این مدت از مشکلات جسمی زیادی رنج برده است. این بازیگر قدیمی از چند روز گذشته با وخیم شدن حالش از طریق اورژانس به بیمارستان امام خمینی (ره) برده شد و در حال حاضر در آی سی یو بستری است.
از میان فیلم‌های سینمایی صدرالدین حجازی به نقش‌آفرینی او در «ناخدا خورشید»، «روز شیطان»، «مزاحم»، «سنتوری»، «تردید» و «خرس» می‌توان اشاره کرد. «کوچک جنگلی»، «روزی روزگاری»، «تنهاترین سردار»، «تفنگ سرپر»، «زیرزمین»، «ساعت شنی»، «مرد دو هزار چهره»، «چار دیواری»، «مختارنامه»، «نابرده رنج»، «کیمیا» و «بانوی سردار» نیز از جمله سریال‌های آشنا و پرخاطره این بازیگر هستند.

برگزاری پانزدهمین نمایشگاه دانش‌آموزی علوم و فناوری نانو

«نمایشگاه ملی دستاوردهای دانش‌آموزی علوم و فناوری نانو» در غرفه باشگاه نانو برگزار می‌شود.
به گزارش ایسنا، پانزدهمین نمایشگاه بین‌المللی ایران نانو ۱۴۰۳ میزبان نمایشگاه دستاوردهای دانش‌آموزی در حوزه نانو است. فراخوان این نمایشگاه از ابتدای تابستان آغاز شده و تاکنون بیش از ۱۰۰۰ اثر به دبیرخانه نمایشگاه ارسال شده است. دانش‌آموزان تا ۳۰ شهریور فرصت دارند آثار خود را در محورهای مقالات، بازی، آثار هنری، محصول و کارسازه، سخنرانی نانویی و فیلم آموزشی برای باشگاه نانو ارسال کنند.
از مدارس علاقمند به بازدید از این نمایشگاه دعوت می‌شود برای هماهنگی حضور و بازدید از غرفه باشگاه نانو و شرکت در تورهای راهیان پیشرفت نانو از ۲۰ مهرماه ۱۴۰۳ با باشگاه نانو تماس بگیرند. پانزدهمین نمایشگاه بین‌المللی ایران نانو ۱۴۰۳ در روزهای ۱۳ تا ۱۶ آبان ماه سال جاری در سالن‌های ۵ (ملل) و ۴۴ (خلیج فارس) برگزار می‌شود.

تقویم اطلاعات

شنبه ۱۷ شهریور ۱۴۰۳، ۳ ربیع الاول ۱۴۴۶
۷ سپتامبر ۲۰۲۴، شماره ۲۸۷۵۵

ظهر شرعی	۱۲ و ۰۲ دقیقه
غروب آفتاب	۱۸ و ۲۳ دقیقه
اذان مغرب	۱۸ و ۴۱ دقیقه
نیمه شب شرعی (پایان وقت ادای نماز عشا)	۲۳ و ۱۹ دقیقه
اذان صبح فردا	۴ و ۱۶ دقیقه
طلوع آفتاب فردا	۵ و ۴۲ دقیقه

یادداشت

امروز و همزمان با زادروز رسول ملاقلی پور

فیلم سینمایی «هیوا» در خانه سینما به نمایش در می‌آید

فیلم سینمایی «هیوا» به کارگردانی زنده‌یاد «رسول ملاقلی پور» و به مناسبت زادروز وی، با همکاری فیلمخانه ملی ایران در موزه سینما نمایش داده می‌شود.
به گزارش ایرنا، فیلم سینمایی «هیوا» امروز ساعت ۱۶ در سالن فردوس موزه سینما نمایش داده می‌شود و بعد از نمایش فیلم، جواد طوسی، منتقد پیشکسوت سینما و فرهاد قائمیان، بازیگر شناخته شده، درباره سینمای کارگردان فقید سینما رسول ملاقلی پور صحبت خواهند کرد.
در این فیلم که سال ۱۳۷۷ ساخته شده، بازیگرانی همچون گلچهره سجادیه، جمشید هاشم پور، زنده‌یاد آتیلا پسیانی، عبدالرضا زهره کرمانی، آناهیتا نعمتی و فرهاد قائمیان نقش‌آفرینی کرده‌اند.
فیلم سینمایی هیوا در هفدهمین جشنواره فیلم فجر، برنده سیمرغ بلورین بهترین فیلم، بهترین کارگردانی (رسول ملاقلی پور)، بهترین نقش اول مرد (جمشید هاشم پور)، بهترین صدابرداری (بهمن اردلان)، بهترین فیلمبرداری (بهرام بدخشانی)، بهترین طراحی صحنه (علی فداکار)، بهترین طراحی صحنه (بهناز نازی) و تقدیر برای بهترین تدوین (حسین زندباف) شده است.
در خلاصه فیلم آمده است: هیوا کبری پس از گذشت ۱۵ سال از مفقود شدن همسرش حمید در بحبوحه جنگ، تصمیم می‌گیرد تا از مناطق جنگی و خانه‌ای که در آن با همسرش زندگی می‌کرده، بازدید کند. امیر کرمی که اکنون سفیر ایران در سنگال است و زمانی جزو همراهان حمید در جنگ بوده، می‌خواهد با هیوا ازدواج کند اما هیوا به رغم نشانه‌هایی از کشته شدن حمید، همچنان در پی شوهرش است.
رسول ملاقلی پور، فیلم‌نامه نویس، تهیه‌کننده و از کارگردانان مطرح سینمای جنگ و اجتماعی ایران متولد ۱۷ شهریور ۱۳۳۴ در اردبیل بود. او در ابتدای انقلاب عکاسی را به طور آماتور آغاز کرد و با شروع جنگ ایران و عراق به صورت حرفه‌ای به ادامه آن پرداخت و پس از آن به ساخت فیلم مستند از عملیات مختلف جنگ پرداخت.
ملاقلی پور فیلم کوتاه «شاه کوچک» را با دوربین ۱۶ میلی‌متری ساخت که جایزه بهترین فیلم جشنواره وحدت را گرفت. او نخستین فیلم بلند خود را در سال ۱۳۶۳ با نام «نینوا» با دوربین ۱۶ میلی‌متری ساخت و به این ترتیب به سینمای حرفه‌ای راه یافت.
ملاقلی پور توانست با فیلم «پرواز در شب» (۱۳۶۵) سیمرغ بلورین بهترین فیلم جشنواره فیلم فجر را دریافت کند. وی که همراه با رسول احدی (مدیر فیلمبرداری) برای نگارش فیلمنامه فیلم بعدی خود (عصر روز دهم) که به مقوله جنگ می‌پرداخت، به شمال کشور رفته بود، در ۱۵ اسفند ۱۳۸۵ بر اثر سکته قلبی جان باخت و آخرین ساخته خود را نیمه تمام گذاشت. مجتبی راعی بعداً با بازنویسی فیلمنامه ملاقلی پور، این فیلم را به تهیه‌کنندگی منوچهر محمدی جلوی دوربین برد. پس از درگذشت ملاقلی پور، نشان افتخار جهادگر عرصه فرهنگ و هنر برای یک عمر فعالیت به خانواده او اهدا شد.
«میم مثل مادر»، «مزرعه پدری»، «قارچ سمی»، «سفر به چزابه»، «خسوف»، «مجنون»، «افق» و «بلمی به سوی ساحل» از دیگر فیلم‌های این کارگردان فقید است.

سازمان ملی تعلیم و تربیت

مهدهای کودک بدون مجوز، پلمب می‌شوند

مدیر کل توسعه کمی و کیفی کودکستان‌های سازمان ملی تعلیم و تربیت کودک وزارت آموزش و پرورش از پلمب مهدهای کودک بدون مجوز از مهر امسال خبر داد و گفت: خانواده‌ها در صورت اخذ شهریه بیشتر توسط کودکستان‌ها از طریق سامانه شکوا اطلاع‌رسانی کنند.
الهام رجب‌پور در گفتگو با ایرنا درباره مجوزهای کودکستان‌ها اظهار کرد: مهدکودک و پیش‌دبستانی‌ها از آذر ۱۴۰۱ با یک فراخوان فرصت ۶ ماهه داشتند که به کودکستان تبدیل شوند و این زمان تا تیرماه ۱۴۰۳ تمدید شده بود. وی افزود: در این بازه زمانی ۳۱ هزار مرکز مجوز لازم را برای تبدیل مهدکودک و پیش‌دبستانی به کودکستان برای سنین ۴ تا ۶ سال دریافت کردند و هرکس در این بازه زمانی ۲ ساله اقدامی انجام نداده، به معنی فعالیت بدون مجوز است.
مدیرکل توسعه کمی و کیفی کودکستان‌های سازمان ملی تعلیم و تربیت کودک وزارت آموزش و پرورش ادامه داد: اکنون درگاه ملی مجوزها باز است و مهدهای کودک تا مهر فرصت دارند برای گرفتن مجوز اقدام کنند. اگر تا زمان تعیین شده در فرآیند تبدیل قرار نگیرند و اقدامی انجام ندهند، ادارات کل آموزش و پرورش با همکاری تعزیرات برای پلمب آنها اقدام می‌کنند.
رجب‌پور یادآورشد: خانواده‌هایی که در مراکزی ثبت نام می‌کنند که در «کودکستان‌یاب» نیستند، یعنی آن مرکز بدون مجوز بوده و شامل شهریه قانونی، امکان شکایت از شهریه یا اتفاقات ناگوار برای کودک و گواهی نوآموز نمی‌شوند. وی درباره تفاوت شهریه سامانه کودکستان‌یاب با مبلغ اعلامی کودکستان‌ها به خانواده‌ها، اظهار کرد: در سامانه ما خدمتی به نام شکوا وجود دارد و هر خانواده‌ای اضافه شهریه را اطلاع دهد، پیگیری می‌کنیم. رجب‌پور ادامه داد: از مهر که ثبت نام‌ها شروع شود به خانواده در بدو ثبت نام یک پیامک براساس قرارداد آنها ارسال می‌شود و همزمان خانواده می‌تواند نظر خود را هم اعلام کند.

زندگی هنری کتایون امیرابراهیمی مستند شد

تهیه‌کننده مستند «کتایون به روایت کتایون» گفت که این اثر داستان زندگی حرفه‌ای کتایون امیر ابراهیمی تنها بازمانده از زنان سینمای پیش از انقلاب است.

گزارش فرهنگی

محمد حسین حسینی در گفتگو با ر مهر درباره دغدغه‌ای که موجب تولید این مستند شده است، گفت: تأثیر و جایگاه زنان در سینمای ایران، از جمله خانم کتایون امیرابراهیمی، سبب شد تا تهیه کنندگی مشترک در این پروژه را بپذیرم. نسل تازه‌نفس، جوان و جدید سینمای ما، به‌ویژه دختران و زنانی که به تازگی وارد این عرصه شده‌اند، باید از موانع و سختی‌هایی که هنرمندان بزرگ ما در گذشته نه چندان دور با آن مواجه بودند، مطلع شوند. باید بدانند در دورانی، حضور و وجود زن در اجتماع به‌ویژه به عنوان یک هنرمند و بازیگر برای جامعه و اطرافیان بسیار سنگین و غیرقابل هضم بوده است.
وی با بیان اینکه این مستند به جایگاه و نقش زنان در اجتماع و سینمای ایران و فراز و نشیب‌های زندگی حرفه‌ای کتایون امیرابراهیمی می‌پردازد، ادامه داد: کتایون امیر ابراهیمی تنها بازمانده از زنان سینمای ماپیش از انقلاب اسلامی به شمار می‌آید. او اولین بازیگر زن در اولین فیلم موزیکال سینمای ایران یعنی «حسن کچل» بوده که فیلمی فراموش نشدنی به کارگردانی زنده‌یاد علی حاتمی است.
این تهیه کننده با اشاره به حضور امیرابراهیمی در بیش از ۶۰ فیلم سینمایی و همکاری با کارگردانانی چون داریوش مهرجویی، فریدون گله، ایرج قادری، ساموئل خاچیکیان، محمدعلی فردین و... بیان کرد: کارنامه پربار کتایون امیرابراهیمی در کنار سکوت ۲۶ ساله او بعد از انقلاب و شروع دوباره با سریال «من یک مستأجرم»، از جمله مواردی بود که جذابیت‌های ساخت پرتره مستند از وی را برایم بیشتر می‌کرد.
وی افزود: خانم امیرابراهیمی تقریباً با تمام هنرپیشگان دهه چهل و پنجاه خورشیدی از جمله ناصر ملک مطیعی، محمدعلی فردین، بیک ایمانوردی، تقی ظهوری، بهروز وثوقی، منوچهر وثوق، ایرج قادری همکاری داشته است. وی ستاره زن سینمای ایران در دهه چهل خورشیدی بوده که در مقابل دوربین این مستند، از فراز و نشیب‌های این عرصه، همکاران قدیمی، زندگی شخصی و خانوادگی خود پرده برداشته است.
این تهیه کننده همچنین درباره پروسه دریافت مجوز برای تولید مستند از کتایون امیرابراهیمی توضیح داد: خانم امیرابراهیمی، هیچ‌گاه بعد از انقلاب اسلامی، ممنوع‌الکار یا ممنوع‌التصویر نبوده است. در واقع وی با به دنیاآمدن دخترش در فرانسه، به صورت خودخواسته در سال ۱۳۵۳ (یعنی ۴ سال پیش از انقلاب) از سینمای فارسی خداحافظی می‌کند. دلیل ۲۶ سال غیبت از سینما رانیز فقط بزرگ کردن و تربیت فرزند خود بیان می‌کند.

دختران جوان ما باید بدانند در دورانی، حضور و وجود زن در اجتماع به‌ویژه به عنوان یک هنرمند و بازیگر برای جامعه و اطرافیان بسیار سنگین و غیرقابل هضم بوده است

مدیرکل میراث فرهنگی لرستان خبر داد

کشف چهار طاقی ساسانی در کوهدشت

مدیرکل میراث فرهنگی، گردشگری و صنایع دستی استان لرستان از کشف چهار طاقی بقایای آتشکده دوران ساسانی در روستای رشیدآباد شهرستان کوهدشت خبر داد.
به گزارش میراث آریا، عطا حسن‌پور با اشاره به کاوش اضطراری در این روستا گفت: در پی حفاری غیرمجاز در اوایل بهار امسال در روستای یاد شده، عملیات نجات بخشی و کاوش اضطراری انجام شده است.
وی افزود: با رصدهای اطلاعاتی و امنیتی، کاوشگر غیرمجاز دستگیر و پس از چند ماه رایزنی و پیگیری برای تأمین اعتبار، این کاوش در ۱۵ روز گذشته انجام شده است
حسن‌پور اظهار کرد: پس از ۱۵ روز کاوش میدانی و باز کردن ترانشه باستانی توسط کاوشگران به سرپرستی دکتر سجاد علی بیگی، بخش مهمی از این آتشکده ساسانی کشف شد.
وی با اشاره به اهمیت این کشف باستانی در غرب لرستان گفت: کشف این آتشکده حلقه مفقوده تاریخی دوره ساسانی را در غرب استان لرستان مشخص کرده است. در این کاوش نجات بخشی، چهارطاقی اصلی (چهار جرز)، مجمر آتشدان، عناصر و زوایای معماری نظیر گچبری‌های تزئینی کشف شده است. همچنین تالار طواف و حصار بیرونی این آتشکده نیز کشف شده است.

آگهی مزایده فروش ۴ واحد آپارتمان به همراه پارکینگ متعلقه

شرکت مدیریت صنعت شوینده توسعه صنایع بهشهر (سهامی عام) به شماره ثبت ۲۳۴۸۲۳ و شناسه ملی ۱۰۱۰۲۷۵۷۶۹۵ در نظر دارد شش دانگ عرصه و اعیان ۴ واحد آپارتمان به همراه پارکینگ متعلق به آن واقع در ضلع شمالغربی میدان فردوسی، ساختمان شهد خود را از طریق مزایده عمومی واگذار نماید:

ردیف	طبقه	متراژ	واحد	قیمت پایه کارشناسی (ریال)	توضیحات	سپرده نقدی شرکت در مزایده
۱	پنجم	۲۲۶,۳	شمالی	۱.۴۲۴.۷۷۸.۴۵۲.۶۳۰	مجموعاً و یکجا	۱۵.۰۰۰.۰۰۰.۰۰۰ ریال معادل یک میلیارد و پانصد میلیون تومان
۲	پنجم	۳۴۵,۴۸	جنوبی			
۳	نهم	۲۲۶,۳	شمالی			
۴	نهم	۳۴۵,۴۸	جنوبی			
۵	پارکینگ متعلقه	۴ سهم از ۱۹ سهم	-			

۱- شرایط مزایده:
۱-۱- واگذاری شش دانگ عرصه و اعیان ۴ آپارتمان فوق به همراه پارکینگ متعلق به آن بصورت یکجا و نقد انجام می گیرد.
۱-۲- قیمت مندرج در جدول فوق، قیمت پایه کارشناسی املاک می باشد و به قیمت‌های پیشنهادی کمتر از قیمت پایه ترتیب اثر داده نخواهد شد و بالاترین قیمت پیشنهادی به عنوان بهای معامله مبنای تعیین ثمن معامله قرار خواهد گرفت.
۱-۳- متقاضیان جهت دریافت اطلاعات بیشتر و خرید اسناد مزایده با ارائه فیش بانکی به مبلغ ده میلیون ریال (۱۰،۰۰۰،۰۰۰ ریال) به شماره حساب ۰۱۰۹۶۴۶۶۹۵ بانک تجارت نزد شعبه سمیه شرقی به نام شرکت مدیریت صنعت شوینده توسعه صنایع بهشهر می توانند از تاریخ درج آگهی لغایت روز یکشنبه مورخ ۱۴۰۳/۰۷/۰۱ به جز ایام تعطیل از ساعت ۸ الی ۱۴ به آدرس ذیل در بند ۴-۱ مراجعه نمایند.
۱-۴- سپرده نقدی به مبلغ پانزده میلیارد ریال (معادل یک میلیارد و پانصد میلیون تومان) جهت شرکت در مزایده می بایست بصورت فیش واریزی نقدی یا ضمانت نامه بانکی شرکت در مزایده به انضمام سایر مدارک لازم جهت شرکت در مزایده که بصورت روشن و مشخص نوشته شده است در پاکت در بسته (پاکات الف، ب و ج) حداکثر تا ساعت ۱۴ روز یکشنبه مورخ ۱۴۰۳/۰۷/۰۱ به نشانی: تهران- خیابان ولیعصر- روبه روی پارک ملت- خیابان حق شناس- پلاک ۱۰- طبقه دوم- دفتر معاونت مالی، اقتصادی و منابع انسانی تسلیم و رسید دریافت شود.
۱-۵- به درخواست هایی که بعد از مهلت مقرر در بند ۴-۱ واصل گردد، همچنین درخواست های فاقد سپرده شرکت در مزایده یا درخواست های مشروط، ناقص و فاقد امضاء و مهر متقاضی ترتیب اثر داده نخواهد شد.
۲- سایر موارد
۲-۱- پاکات شرکت در مزایده فوق راس ساعت ۱۰ صبح روز دوشنبه مورخ ۱۴۰۳/۰۷/۰۲ در محل شرکت مدیریت صنعت شوینده توسعه صنایع بهشهر واقع در آدرس قید شده در بند ۴-۱ مفتوح و نتایج آن بصورت کتبی ظرف مدت حداکثر ۲ روز کاری به برنده اعلام می گردد.
۲-۲- شرکت مدیریت صنعت شوینده توسعه صنایع بهشهر در رد یا قبول هر یک و یا رد تمام پیشنهادات واصله در هر مرحله مختار می باشد.
۳-۲- کلیه هزینه های مزایده از قبیل کارشناسی و آگهی به عهده برنده مزایده خواهد بود.

مزایده فروش زمین در محمدآباد کرج

یک موسسه فرهنگی در نظر دارد یک قطعه زمین با کاربری زراعی (قابل تبدیل به صنعتی) به مساحت ۲۴۰۰ مترمربع واقع در محمدآباد کرج- قریه داشلیجه شهریار- پایین تر از سردخانه پناهی- جنب کانال را از طریق مزایده به فروش بگذارد.
داوطلبان برای بازدید از ملک و دریافت فرم شرکت در مزایده می توانند تا تاریخ ۱۴۰۳/۶/۲۰ با شماره های زیر آقای علی نقیان تماس بگیرند و پیشنهادهای خود را کتبا ارائه کنند.
۰۹۱۲۳۰۰۲۲۸۴-۰۲۱۲۹۹۹۳۳۷۵

اصلاحیه آگهی دعوت مجمع عمومی فوق العاده شرکت توسعه محصولات فرهنگی هنری دنیای ماه پیشونی (سهامی خاص)

پیرو آگهی دعوت سهامداران شرکت توسعه محصولات فرهنگی هنری دنیای ماه پیشونی (سهامی خاص) به مجمع عمومی فوق العاده شرکت مورخ ۱۴۰۳/۶/۲۰ ساعت ۱۷ منتشره در روزنامه اطلاعات مورخ ۱۴۰۳/۶/۸ به شماره ۲۸۷۵۱، بدینوسیله به استحضار می رساند دستور جلسه مندرج در ذیل آگهی به شرح زیر اصلاح می گردد:

دستور جلسه:

ـ تصمیم گیری درباره افزایش «سرمایه» شرکت

هیئت مدیره

آگهی فروش

شرکت برکه شمال (سهامی خاص) ثبت ۹۶۷ ساری به شناسه ملی ۱۰۷۶۰۱۴۵۹۹۰

در نظر دارد ملک خود واقع در ضلع جنوبی بندر امیرآباد شهرستان بهشهر، معروف به مزرعه برکه را به همراه اعیانی و تاسیسات و تجهیزات منصوبه در آن، به قیمت کارشناسی به فروش برساند. علاقه مندان به خرید می توانند جهت کسب اطلاعات تکمیلی به دفتر شرکت به نشانی: استان مازندران، شهرستان ساری، بخش مرکزی، شهر ساری، محله صبا، کوچه مهدیه سیزدهم (سار گل)، خیابان ۲۰ متری (مهدیه)، ساختمان تاج، واحد ۲۳، طبقه دوم کدپستی: ۴۸۱۸۸۹۴۷۵۳ مراجعه نمایند.

شماره تماس جهت هماهنگی: ۰۱۱۳۳۱۰۶۹۴۶

آگهی مناقصه عمومی
حفاظت و مراقبت فیزیکی اراضی

یک شرکت معتبر در نظر دارد حفاظت و مراقبت فیزیکی اراضی متعلق به خود؛ واقع در جاده قدیم کرج به قزوین، جاده سهیلیه به زعفرانیه، روبروی سه راهی لشکرآباد را از طریق مناقصه عمومی به موسسات معتبر (حقوقی یا حقیقی) واگذار نماید، لذا از کلیه واجدین شرایط دعوت به عمل می آید تا جهت بازدید از محل مورد نظر و دریافت فرم های مناقصه از روز یکشنبه ۱۴۰۳/۰۶/۱۸ الی چهارشنبه ۱۴۰۳/۰۶/۲۱ از ساعت ۹ صبح الی ۱۵ به آدرس فوق مراجعه نمایند. جهت کسب اطلاعات بیشتر متقاضیان می توانند در ساعات اداری با تلفن ۸۸۰۰۰۵۴۶-۰۲۱ تماس حاصل نمایند.

آگهی مزایده
بهره برداری از بخش بینایی سنجی و غرفه عینک

بیمارستان صدر (به آفرین) در نظر دارد بهره برداری از بخش بینایی سنجی و غرفه عینک را به بهره بردار واجد شرایط واگذار نماید. متقاضیان می بایست از تاریخ انتشار این آگهی (۱۴۰۳/۰۶/۱۷) جهت دریافت اسناد مزایده به آدرس sadrhospital.ir مراجعه نموده و پاکات پیشنهادی را به واحد دبیرخانه بیمارستان به نشانی تهران - میدان ولی عصر - خیابان کریم خان زند - خیابان به آفرین - شماره ۶ تحویل فرمایند.

تلفن: ۸۸۹۴۵۴۷۶ـ۸۸۹۴۷۲۵۸ـ۸۸۹۳۸۴۳۵

مهلت دریافت اسناد تا پایان وقت اداری مورخ ۱۴۰۳/۰۶/۲۸

مهلت تحویل پیشنهاد تا پایان وقت اداری مورخ ۱۴۰۳/۰۶/۲۹

تاریخ بازگشایی پاکات مورخ ۱۴۰۳/۰۷/۰۱

آگهی دعوت به مجمع عمومی عادی به طور فوق العاده
شرکت نارنجستان زیبای شمال (سهامی خاص)
به شماره ثبت ۱۲۸۸۰۶ شناسه ملی ۱۰۱۰۱۷۲۱۷۴۵
به کدپستی ۱۵۴۹۸۴۶۱۵۳

بدینوسیله از کلیه سهامداران محترم شرکت نارنجستان زیبای شمال (سهامی خاص) یا نمایندگان قانونی آنان دعوت بعمل می آید در جلسه مجمع عمومی عادی به طور فوق العاده که رأس ساعت ۱۰ صبح روز چهارشنبه مورخ ۱۴۰۳/۰۶/۲۸ در محل مازندران. ایزدشهر. هتل نارنجستان برگزار می گردد حضور بهم رسانند.

دستور جلسه:

۱ـ استماع گزارش هیئت مدیره و بازرس قانونی شرکت
۲ـ بررسی و تصویب ترازهای مالی منتهی به ۱۴۰۲/۱۲/۲۹
۳ـ انتخاب بازرسین قانونی
۴ـ انتخاب اعضای اصلی و علی البدل هیئت مدیره
۵ـ تعیین روزنامه کثیرالانتشار
۶ـ سایر موارد

هیئت مدیره

آگهی مناقصه سرویس ایاب و ذهاب

شرکت آبادیس سنگ تجارت در نظر دارد سرویس های ایاب و ذهاب پرسنل کارخانه خود را برای مسیر یزد به کارخانه (میبد) و بالعکس در تک شیفت کاری به مدت یکسال از تاریخ ۱۴۰۳/۰۶/۰۱ لغایت ۱۴۰۴/۰۶/۰۱ از طریق مناقصه عمومی به پیمانکار واجد شرایط واگذار نماید. لذا از شرکتها و موسسات واجد شرایط دعوت به عمل می آید از تاریخ درج آگهی به مدت ۱۰ روز کاری جهت دریافت اسناد و تحویل پیشنهادات قیمت خود به بازرگانی کارخانه واقع در یزد ـ صفاییه خیابان کاملیا ـ خیابان شهید حسین نیرنگ پلاک ۲۴ طبقه همکف مراجعه نمایند.

تلفن: ۰۳۵۳۲۳۷۴۳۵۵ الی ۰۳۵۳۲۳۷۴۳۵۸

آبادیس سنگ تجارت

شرکت تعاونی مصرف کارکنان آزاد ایرانیان
آگهی دعوت مجمع عمومی عادی نوبت دوم

بدینوسیله از کلیه اعضا و سهامداران محترم شرکت تعاونی مصرف کارکنان آزاد ایرانیان پارچین دعوت می شود تا در مجمع عمومی عادی مرحله دوم که راس ساعت ۱۵/۳۰ تا ۱۶/۳۰ روز سه شنبه مورخه ۱۴۰۳/۰۷/۰۳ در محل تعاونی مصرف کارکنان، جنب فروشگاه اتکاء تشکیل می گردد حضور به هم رسانند.

یادآور می شود:

در صورتی که حضور عضوی در مجمع عمومی میسر نباشد می تواند حضور و اعمال رای خود را به نماینده تام الاختیار خود واگذار نماید، در این صورت تعداد آرای وکالتی هر عضو و غیرعضو حداکثر یک رای خواهد بود.

برگه های وکالت مزبور با امضای رئیس هیأت مدیره تعاونی معتبر خواهد بود و جهت اخذ تأییدیه تا ۵ روز قبل از مجمع به دفتر تعاونی مراجعه نمایند.

مصوبات مجمع عمومی در صورت رسمیت یافتن و عدم مغایرت با ضوابط قانونی برای کلیه اعضاء اعم از حاضر و غایب، نافذ و معتبر خواهد بود.

دستور جلسه:

۱ـ استماع گزارش هیئت مدیره و بازرس
۲ـ گزارش عملکرد و تراز و صورتهای مالی سال ۱۴۰۲
۳ـ انتخابات بازرس
۴ـ طرح و تصویب حقوق و مزایا و پاداش تراز هیأت مدیره و حق الزحمه بازرس

هیئت مدیره تعاونی مصرف کارکنان آزاد ایرانیان

تاریخ انتشار: ۱۴۰۳/۰۶/۱۷

آگهی دعوت مجمع عمومی عادی سالیانه نوبت دوم

مجمع عمومی عادی سالیانه نوبت دوم شرکت تعاونی مصرف محلی مسجد رسول اکرم خانی آباد نو به شماره ثبت ۴۱۰۷۳ راس ساعت ۱۰ روز جمعه مورخ ۱۴۰۳/۰۶/۳۰ در محل تعاونی به آدرس خیابان ۱۸ متری میثاق شمالی ابتدای خیابان شهید نصیرزاده پلاک ۲ تشکیل می گردد.

لذا از کلیه اعضاء دعوت می شود با در دست داشتن کارت ملی و یا دفترچه عضویت راس ساعت مقرر در محل مذکور حضور به هم رسانید و یا وکیل / نماینده خود را کتبا معرفی نمایید.

اعضای متقاضی اعطای نمایندگی، می بایست به همراه نماینده خود حداکثر تا تاریخ ۱۴۰۳/۶۰/۲۰ در محل تعاونی مسجد رسول اکرم حاضر تا پس از احراز هویت و تایید وکالت، برگه ورود به مجمع را دریافت دارند. در ضمن کاندیداهای هیات مدیره و بازرسی ظرف ۵ روز از انتشار آگهی به دفتر تعاونی مراجعه و فرم ثبت نام را تکمیل نمایند.

دستور جلسه: - گزارش هیئت مدیره و بازرس / بازرسان - طرح و تصویب صورتهای مالی ۱۴۰۲/۱۲/۲۹ و نحوه تقسیم سود و بودجه سال جاری شرکت - تعیین روزنامه کثیرالانتشار جهت درج آگهی های شرکت - انتخاب اعضای اصلی و علی البدل هیئت مدیره و بازرس / بازرسان

هیئت مدیره تعاونی مسجد حضرت رسول اکرم (ص)

آگهی دعوت مجمع عمومی عادی بطور فوق العاده
شرکت پاکنام (سهامی خاص)
به شماره ثبت ۸۲۴۸ و شناسه ملی ۱۰۱۰۰۳۵۷۶۷۰

بدینوسیله از سهامداران محترم شرکت پاکنام (سهامی خاص) دعوت می گردد در جلسه مجمع عمومی عادی بطور فوق العاده شرکت که ساعت ۱۰ صبح روز سه شنبه مورخ ۱۴۰۳/۰۶/۲۷ در محل دفتر مرکزی شرکت واقع در تهران - خیابان ایرانشهر شمالی - مقابل خیابان استاد جعفر شهری - پلاک ۱۵۱ طبقه ششم کد پستی ۱۵۸۳۷۵۳۷۵۷ تشکیل خواهد شد حضور به هم رسانند.

دستور جلسه:

۱- انتخاب اعضای هیئت مدیره و مدیر عامل
۲- اتخاذ تصمیم در خصوص پرداخت سود از محل سود انباشته شرکت به سهامداران محترم شرکت.
۳- اتخاذ تصمیم در خصوص فروش اموال غیر منقول شرکت.
۴- اتخاذ تصمیم در سایر مواردی که در صلاحیت مجمع عمومی عادی بطور فوق العاده است.

هیئت مدیره

آگهی تجدید مناقصه (نوبت اول)

شهرداری ساوه در نظر دارد واحد انضباط شهری خود را از طریق مناقصه عمومی به بخش خصوصی واگذار نماید. لذا داوطلبان واجد شرایط می توانند از تاریخ ۱۴۰۳/۶/۲۴ تا ۱۴۰۳/۷/۱، ضمن اخذ شرایط مناقصه از سامانه ستاد پیشنهاد خود را تا تاریخ ۱۴۰۳/۷/۱۴ در سامانه بارگذاری و اصل سپرده شرکت در مناقصه را در پاکت ممهور شده سربسته تا همان تاریخ تحویل دبیرخانه شهرداری نموده و رسید دریافت نمایند.

۱ـ قیمت برآورد اولیه مبلغ ۲۷/۷۸۱/۰۲۳/۰۰۰ (بیست و هفت میلیارد و هفتصد و هشتاد و یک میلیون و بیست و سه هزار) ریال (سالیانه) می باشد.

۲ـ مبلغ سپرده شرکت در مناقصه ۱/۳۸۹/۰۵۱/۱۵۰ (یک میلیارد و سیصد و هشتاد و نه میلیون و پنجاه و یک هزار و یکصد و پنجاه) ریال است که باید به حساب شماره ۰۱۱۱۷۱۱۲۸۹۰۰۱ نزد بانک ملی شعبه مرکزی ساوه واریز یا ضمانتنامه بانکی در وجه شهرداری ساوه باشد. (اصل فیش یا ضمانتنامه پیوست پیشنهاد الزامی است.)

۳ـ تاریخ بازگشایی و قرائت پیشنهادهای رسیده روز ۱۴۰۳/۷/۱۵ راس ساعت ۱۲ ظهر در محل دبیرخانه کمیسیون معاملات شهرداری خواهد بود.

۴ـ برندگان اول، دوم و سوم مناقصه به ترتیب هرگاه حاضر به انعقاد قرارداد نشوند سپرده آنان ضبط خواهد شد.

۵ـ شهرداری ساوه در رد یک یا کلیه پیشنهادهای رسیده مختار است.

۶ـ سایر اطلاعات و جزئیات مربوط، در اسناد مناقصه که در سامانه ستاد بارگذاری شده، مندرج است و در صورت نیاز متقاضیان می توانند با شماره تلفن ۴۲۲۲۲۸۲۰ـ۰۸۶ تماس حاصل نمایند.

رضا مصباحی - شهردار ساوه

آگهی مناقصه عمومی (نوبت دوم)
شرکت تولیدی سیمان فیروزکوه (سهامی عام)

شرکت تولیدی سیمان فیروزکوه (سهامی عام) در نظر دارد نسبت به خرید و حمل ۴۰،۰۰۰ تن سنگ آهن را از طریق برگزاری مناقصه عمومی به پیمانکاران واجد شرایط واگذار نماید. لذا متقاضیان محترم می توانند با مراجعه به واحد بازرگانی واقع در کارخانه سیمان فیروزکوه و یا به نشانی اینترنتی WWW.FIKCC.COM، اسناد و شرایط شرکت در مناقصه را دریافت و پیشنهادات خود را حداکثر تا پایان وقت اداری روز یکشنبه مورخ ۱۴۰۳/۰۶/۲۵ به اداره پست یا دبیرخانه های شرکت تحویل و رسید دریافت نمایند.

*جهت کسب اطلاعات بیشتر باشماره تلفن ۵ـ۰۲۱۷۶۴۰۱۶۲۱ داخلی ۱۰۵ تماس حاصل فرمائید.

شرکت تولیدی سیمان فیروزکوه (سهامی عام)

(آگهی مناقصه شماره ۱۰۲۸/۱)
شرکت ترانسفورماتور توزیع زنگان

در نظر دارد از طریق مناقصه نسبت به تامین ۲۰۰ دستگاه تابلو فرمان بهمراه تجهیزات اقدام نماید. لذا، از شرکت ها و تامین کنندگان واجد شرایط و دارای سوابق مرتبط درخواست میگردد درصورت تمایل به همکاری با شماره تلفن ۳۳۷۹۰۶۲۱-۰۲۴ تماس حاصل نموده و حداکثر تا ساعت ۱۰ روز شنبه مورخ ۱۴۰۳/۰۶/۲۴ نسبت به تحویل حضوری اسناد مناقصه و یا از طریق پست به آدرس ذیل اقدام نمایند.

لازم بذکر است جهت دسترسی به مدارک و شرایط شرکت در مناقصه میتوانید به سایت این شرکت به آدرس ذیل مراجعه فرمایید:

WWW.TTZCO.COM

(هزینه چاپ آگهی به عهده برنده مناقصه می باشد)

آدرس: زنجان، کیلومتر ۴ جاده تهران، جنب شرکت ایران ترانسفو شرکت ترانسفورماتور توزیع زنگان (واحد خرید و سفارشات)

شرکت ترانسفورماتور توزیع زنگان

آگهی مناقصه عمومی به صورت مذاکره حضوری

شرکت تولیدی ایران تایر (سهامی عام)

شرکت تولیدی ایران تایر در نظر دارد پیمانکاری سرویس های ایاب و ذهاب خود را از طریق برگزاری مناقصه عمومی (مذاکره) به پیمانکار واجد شرایط و دارای صلاحیت پیمانکاری و صلاحیت ایمنی «دارای اعتبار» واگذار نماید.

لذا متقاضیان می توانند از زمان درج آگهی جهت بازدید، دریافت و تحویل اسناد مناقصه به واحد دبیرخانه شرکت واقع در کیلومتر ۵ جاده مخصوص تهران ـ کرج مراجعه نمایند.

ـ آخرین زمان ارائه پاکت مناقصه و حضور در جلسه مذاکره ۱۴۰۳/۰۶/۲۶ می باشد. (با توجه به برگزاری جلسه به صورت مذاکره پس از بررسی سپرده شرکت در مناقصه و مستندات درخواست شده در فرم شرایط عمومی، موارد در همان روز در جلسه کمیته فنی بررسی و در صورت صلاحیت امکان مذاکره و دریافت قیمت پیشنهادی با متقاضی به انجام خواهد رسید، لذا در صورت رد صلاحیت شناخت شدن پیمانکار امکان مذاکره با ایشان میسر نمی باشد).

ـ زمان بازگشایی پاکت (الف ـ ب) متقاضیان ۱۴۰۳/۰۶/۲۷ ساعت ۱۰:۰۰ در محل کارخانه تهران می باشد.

ـ زمان برگزاری جلسه مذاکره حضوری با شرکت های تایید شده در کمیته فنی ۱۴۰۳/۰۶/۲۷ ساعت ۱۱:۰۰ می باشد، لذا حضور مدیران عامل شرکت متقاضی به همراه معرفی نامه و کارت شناسایی جهت حضور در جلسه مذاکره الزامی می باشد.

ـ سپرده شرکت در مناقصه ۲،۰۰۰،۰۰۰،۰۰۰ ریال و نوع ضمانت نامه و شرایط مورد قبول در فرم اسناد مناقصه ذکر گردیده است.

ـ شرکت در رد و یا قبول کلیه پیشنهادات مختار است.

آگهی نوبت دوم مزایده عمومی (نوبت دوم)

شرکت افست (سهامی عام) در نظر دارد نسبت به فروش ۴ دستگاه سواری، ۱ دستگاه وانت، ۲ دستگاه خاور و ۱ دستگاه موتورسیکلت ذیل، به بالاترین قیمت پیشنهادی از طریق مزایده عمومی اقدام نماید:

ردیف	مشخصات خودرو	مدل
۱	هیوندای سوناتا	۲۰۰۷م
۲	سمند LX	۱۳۸۸ش
۳	سمند LX	۱۳۸۹ش
۴	سمند LX	۱۳۸۹ش
۵	وانت پیکان کاربرات	۱۳۷۸ش
۶	کامیون بنز ۶۰۸ کفی بغل دار	۱۳۷۳ش
۷	کامیون بنز ۶۰۸ کفی بغل دار	۱۳۷۳ش
۸	موتورسیکلت CDI هوندا CC125	۱۳۸۱ش

متقاضیان خرید می توانند جهت بازدید، دریافت و تحویل اسناد پیشنهاد قیمت از تاریخ انتشار آگهی تا تاریخ ۱۴۰۳/۰۶/۲۶ به دبیرخانه شرکت افست واقع در تهران، خیابان دماوند، روبروی خیابان سازمان آب، پلاک ۸، تلفن: ۷۷۳۳۹۰۹۳ـ۰۲۱ مراجعه نمایند.

آگهی دعوت

بدینوسیله از کلیه سهامداران محترم شرکت شیمیایی معدن لرستان (سهامی خاص) به شماره ثبت ۵۷۵۴۳ و به شناسه ملی ۱۰۱۰۲۶۱۶۰ دعوت می گردد که راس ساعت ۱۰ روز یکشنبه مورخ ۱۴۰۳/۷/۱ جهت شرکت در جلسه مجمع عمومی فوق العاده و راس ساعت ۱۲ همانروز جهت شرکت در جلسه مجمع عمومی عادی به طور فوق العاده، که در محل دفتر مرکزی شرکت تشکیل می گردد، حضور به هم رسانند.

دستور جلسه مجمع عمومی فوق العاده:

۱ـ نقل و انتقال سهام تعدادی از سهامداران و اصلاح ماده مربوطه در اساسنامه
۲ـ اتخاذ هرگونه تصمیمی که در صلاحیت مجمع عمومی فوق العاده باشد.

دستور جلسه مجمع عمومی عادی به طور فوق العاده:

۱ـ انتخاب اعضای هیئت مدیره شرکت
۲ـ انتخاب بازرسین اصلی و علی البدل
۳ـ هرگونه تصمیمی که در صلاحیت مجمع عمومی عادی به طور فوق العاده باشد.

هیئت مدیره شرکت

آگهی مزایده ضایعات
شرکت تولید ژلاتین کپسول ایران (سهامی عام)

در نظر دارد بمنظور اجرای مزایده ضایعات به شرح اسناد مزایده ارسالی پس از واریز وجه مربوطه از طریق مزایده عمومی تک مرحله ای اقدام نماید. متقاضیان می توانند جهت دریافت اسناد مزایده از تاریخ ۱۴۰۳/۰۶/۱۷ لغایت ۱۴۰۳/۰۶/۲۵ به نشانی ذیل مراجعه نمایند.

مهلت دریافت اسناد و ارائه پیشنهادات: از تاریخ درج آگهی تا ۷ روز کاری و تا پایان وقت اداری مورخ ۱۴۰۳/۰۶/۲۵ می باشد.

بازدید: همه روزه از ساعت ۸ صبح الی ۱۶ تا پایان مهلت ارائه پیشنهادات می باشد.

مبلغ فروش اسناد: مبلغ ۵۰۰/۰۰۰ ریال به حساب جاری IR ۵۳۰۱۳۰۱۰۰۰۰۰۰۰۲۲۴۸۵۳۲۳۵ نزد بانک رفاه به نام شرکت تولید ژلاتین کپسول ایران می باشد.

داوطلبان جهت اطلاعات بیشتر با شماره تلفن ۶۵۲۷۸۴۰۱ داخلی ۳۰۲-۳۰۴-۳۲۵ یا به آدرس شهریار - شهرک اداری - بلوار دولت شرکت تولید ژلاتین کپسول ایران مراجعه نمایند.

- سپرده شرکت در مزایده جهت تضمین انجام کلیه تعهدات به میزان ۱۰۰،۰۰۰،۰۰۰ ریال به صورت واریز وجه، چک بانکی یا ضمانت نامه بانکی به نفع فروشنده تسلیم می گردد. تا چنانچه نفر برنده به هر یک از تعهدات خود عمل ننماید، فروشنده حق داشته باشد از محل مذکور استیفای حقوق نماید و در صورت عدم انجام تعهدات، سپرده مذکور به نفع فروشنده ضبط خواهد شد.

آگهی دعوت به مجمع عمومی فوق العاده صاحبان سهام
شرکت حریر خوزستان (سهامی عام)
به شماره ثبت ۱۶۵۹۰۰ و شناسه ملی ۱۰۱۰۲۰۸۴۴۹۷

بدینوسیله از کلیه سهامداران محترم شرکت حریر خوزستان (سهامی عام) دعوت به عمل می آید در جلسه مجمع عمومی فوق العاده صاحبان سهام که روز چهارشنبه ۱۴۰۳/۰۶/۲۸ رأس ساعت ۱۴/۰۰ در نشانی: «تهران - میدان سعادت آباد - بلوار سعادت آباد - خیابان ۳۸ غربی پلاک ۳۲ سالن اجتماعات هلدینگ سلولزی تاسیکو» تشکیل می گردد حضور به هم رسانند.

دستور جلسه:

۱- بررسی و تصویب افزایش سرمایه شرکت حریر خوزستان
۲- اصلاح مفاد اساسنامه مرتبط با افزایش سرمایه
۳- سایر مواردی که تصمیم گیری در مورد آن در صلاحیت مجمع عمومی فوق العاده است.

هیئت مدیره شرکت حریر خوزستان (سهامی عام)

آگهی فراخوان ارزیابی کیفی و فنی

۱) دستگاه: شهرداری اصفهان

۲) موضوع فراخوان:

ردیف	شرح	شماره فراخوان در سامانه ستاد ایران
۱	بروز رسانی طرح جامع عملیاتی مدیریت یکپارچه پسماندهای عادی شهر اصفهان با در نظر گرفتن نقشه راه سازمان مدیریت پسماند و سایر اسناد بالادستی و با تکیه بر نقطه تولید تا محل پردازش	۲۰۰۲۰۹۴۳۲۵۰۰۰۲۲۱
۲	بررسی وضعیت جریان سرگردان در خط یک مترو اصفهان	۲۰۰۲۰۹۴۳۲۵۰۰۰۲۲۰

کلیه مراحل برگزاری فراخوان از دریافت و تحویل اسناد فراخوان تا بازگشایی پاکتها؛ از طریق درگاه تدارکات الکترونیکی دولت (ستاد) به آدرس: WWW.Setadiran.ir انجام خواهد شد. متقاضیان شرکت در فراخوان در صورت عدم عضویت در سامانه، نسبت به ثبت نام و دریافت گواهی امضای الکترونیکی (به صورت برخط) برای کلیه صاحبان امضای مجاز و مهر سازمانی اقدام لازم را به عمل آورند.

۳) مواعد زمانی:

تاریخ انتشار فراخوان:	۱۴۰۳/۰۶/۱۰
مهلت دریافت اسناد فراخوان:	۱۴۰۳/۰۶/۱۷
مهلت ارسال پیشنهادات:	۱۴۰۳/۰۷/۰۱

شهرداری اصفهان - معاونت برنامه ریزی و توسعه سرمایه انسانی

آگهی دعوت به مجمع عمومی عادی سالیانه صاحبان سهام:
شرکت توسعه تجارت آونگ ارژن (سهامی خاص)
به شماره ثبت ۵۸۳۹۲۰ و شناسه ملی ۱۴۰۱۰۳۰۷۷۱۱

بدینوسیله از کلیه سهامداران محترم شرکت توسعه تجارت آونگ ارژن (سهامی خاص) یا نمایندگان قانونی آنان دعوت به عمل می آید تا در جلسه مجمع عمومی عادی سالیانه صاحبان برای سال مالی منتهی به ۱۴۰۳/۰۳/۳۱ این شرکت که ساعت ۱۶ روز سه شنبه مورخ ۱۴۰۳/۰۶/۲۷ در تهران، خیابان شریعتی، پایین تر از پل رومی، ساختمان رودیوم ۲، طبقه ۸، واحد ۸، تشکیل می گردد حضور به هم رسانند.

دستور جلسه:

۱. استماع گزارش هیئت مدیره برای عملکرد سال مالی منتهی به ۱۴۰۳/۰۳/۳۱
۲. استماع گزارش حسابرسی و بازرسی قانونی در خصوص صورت های مالی منتهی به ۱۴۰۳/۰۳/۳۱.
۳. انتخاب حسابرس و بازرس قانونی برای سال مالی منتهی به ۱۴۰۳/۰۳/۳۱ و تعیین حق الزحمه ایشان.
۴. سایر مواردی که تصمیم گیری در مورد آنان در صلاحیت مجمع عمومی عادی سالیانه می باشد.

هیئت مدیره
شرکت توسعه تجارت آونگ ارژن (سهامی خاص)

((آگهی فراخوان))
شرکت ذوب آهن اصفهان

ردیف	نوع فراخوان	شماره	موضوع	مهلت ارائه پیشنهاد	زمان بازگشائی پاکات
۱	مناقصه	۴۱۰۰۰۲	خرید ۲ هزار تن دولومیت ۱۵-۵ میلیمتر آهن دار و قابل افزایش تا ۴ دوره ۲ هزار تنی دیگر با توافق طرفین و تائید کالا	۱۴۰۳/۶/۱۸	۱۴۰۳/۶/۱۹

ضمناً لیست استعلامهای مربوط به خریدهای متوسط (بدون برگزاری مناقصه) در سایت شرکت به آدرس ذیل درج می گردد.

سایر موارد:

۱- زمان دریافت اسناد: از تاریخ نشر آگهی نوبت اول تا پایان ساعت اداری مهلت دریافت اسناد (مندرج در جدول)
۲- جهت دریافت اسناد و کسب اطلاعات بیشتر به آدرس www.esfahansteel.ir مراجعه فرمایید.

روابط عمومی ذوب آهن اصفهان

مزایده فروش شش دانگ یک ساختمان مسکونی واقع در خیابان آذربایجان متعلق به شرکت ارتباطات سیار ایران

مؤسسه خدمات رفاهی کارکنان همراه اول به نمایندگی از شرکت ارتباطات سیار ایران در نظر دارد نسبت به فروش یک ساختمان اداری - تجاری مطابق جدول ذیل از طریق مزایده طبق شرایط درج شده در اسناد و فرم پیشنهاد قیمت به متقاضیان حقیقی / حقوقی واجد صلاحیت اقدام نماید. متقاضیان می توانند جهت خرید اسناد مزایده با ارائه فیش واریزی به مبلغ ۱۰،۰۰۰،۰۰۰ ریال معادل یک میلیون تومان در وجه حساب شماره ۲۰۱/۰۰۶۹۹۸۴۳/۶۰ و شماره شبای IR۶۸۰۵۴۰۱۰۶۰۲۰۱۰۰۶۹۹۸۴۳۶۰ نزد بانک پارسیان شعبه ونک کد ۱۰۶۰ تهران به نام مؤسسه خدمات رفاهی کارکنان همراه اول، از روز یکشنبه مورخ ۱۴۰۳/۰۶/۱۸ لغایت شنبه مورخ ۱۴۰۳/۰۶/۲۴ به غیر از روزهای پنجشنبه، جمعه و تعطیلات رسمی از ساعت ۱۰:۰۰ الی ۱۴:۰۰ به آدرس: تهران، میدان هروی، خیابان شهید کاظم موسوی، پلاک ۹۲، طبقه اول، اداره کل بازرگانی مراجعه نمایند. لازم به ذکر است آخرین مهلت تسلیم پیشنهادات و مدارک، روز شنبه مورخ ۱۴۰۳/۰۶/۳۱ می باشد. شرایط و مدارک لازم جهت شرکت در مزایده و توضیحات مربوطه به طور کامل در اسناد مزایده درج گردیده است.

ردیف	شرح ملک	نشانی ملک	پلاک ثبتی	مساحت (مترمربع) اعیان	مساحت (مترمربع) عرصه	قیمت پایه کارشناسی (ریال)	وضعیت سند
۱	شش دانگ یک ساختمان مسکونی	تهران، ضلع جنوب شرق خیابان آزادی و آذربایجان، پلاک ۳۳۴	۱۳۳۰	۷۶۰	۲۲۴/۷	۵۰۰،۰۰۰،۰۰۰،۰۰۰	تک برگ

- تضمین شرکت در مزایده به مبلغ ۲۵،۰۰۰،۰۰۰،۰۰۰ ریال می باشد که می بایست مطابق شرایط مندرج در اسناد مزایده تهیه و تسلیم گردد.
- خریدار می بایست کل بهای مورد معامله (کل مبلغ ثمن معامله) را واریز نماید.
- شرکت در مزایده و تسلیم پیشنهاد به منزله سند قبول کلیه مفاد اسناد و شرایط مزایده توسط مزایده گر می باشد.
- مزایده گزار (فروشنده) در هر مرحله از برگزاری مزایده تا زمان مبادله رسمی قرارداد در قبول یا رد هر یک یا تمام پیشنهادها نسبت به ملک مورد مزایده به طرق مقتضی و صلاحدید خود مختار است و مزایده گر حق هرگونه اعتراض را از خود در این زمینه سلب و ساقط می نماید.

آگهی مزایده عمومی املاک شرکت ایران سازه در شهرهای مشهد و تبریز

شرکت ایران سازه (سهامی خاص)

شرکت ایران سازه، متعلق به شرکت سرمایه گذاری سیمان تأمین، در نظر دارد تعدادی از املاک خود را از طریق مزایده عمومی با وضع موجود و مشخص شده به فروش برساند. متقاضیان می‌توانند با مراجعه به آدرس **تهران، خیابان ولیعصر (عج)، خیابان توانیر، خیابان نظامی گنجوی، کوچه روانسر پلاک ۸ از روز شنبه مورخ ۱۴۰۳/۰۶/۱۷** لغایت روز **پنج شنبه مورخ ۱۴۰۳/۰۶/۲۹** از ساعت ۸ صبح الی ۱۷ با پرداخت مبلغ ۲،۰۰۰،۰۰۰ ریال به شماره حساب **۱۷۳۴/۳۱۸/۱۸۶۵۷۹۲/۱** بانک توسعه تعاون شعبه توانیر بنام شرکت ایران سازه (به ازای هر ردیف) اسناد مزایده را دریافت نموده و ضمن مطالعه ضوابط و رعایت مقررات مربوطه، پیشنهاد قیمت خود را همراه با اوراق تکمیل شده در پاکت دربسته مزایده بصورت پلمپ شده قرار داده و از همان تاریخ نشر اولین آگهی تا روز **پنجشنبه مورخ ۱۴۰۳/۰۶/۲۹** به نشانی پیش گفته شده، بصورت حضوری و یا از طریق پست پیشتاز تحویل واحد حراست نمایند. متقاضیان می‌توانند بمنظور هماهنگی لازم برای بازدید و یا هرگونه سوال احتمالی در زمینه املاک موضوع مزایده با شماره تلفن ۰۲۱۸۸۷۷۶۹۳۹ و ۰۹۱۹۸۰۰۵۳۸۶ تماس حاصل نمایند. بازگشایی پاکات با حضور نمایندگان شرکت ایران سازه، نهادهای نظارتی و متقاضیان **ساعت ۱۰ صبح روز یک شنبه مورخ ۱۴۰۳/۰۷/۰۱** در دفتر مرکزی برگزار می‌گردد. ضمناً اسناد مزایده از طریق سایت www.iransazeh.ir نیز قابل دریافت می‌باشد. همچنین فیش پرداخت وجه خرید اوراق مزایده می‌بایست ضمیمه اسناد گردد.

ردیف	کد ثبت در سامانه	نوع ملک	نوع کاربری	مساحت عرصه	مساحت اعیان	پلاک اصلی	پلاک فرعی	قیمت پایه (ریال)	میزان مالکیت	شهر	آدرس ملک	توضیحات
۱	۲۶۰۹	آپارتمان	تجاری	قدرالسهم	۵۶,۸	۱۸۲	۳۲۱۴۵	۷۳,۸۴۰,۰۰۰,۰۰۰	٪۱۰۰	مشهد	مشهد، بلوار صیاد شیرازی، مجتمع تجاری اداری عقیق، قطعه ۱۷	دارای سند تک برگی
۲	۲۶۱۳	آپارتمان	اداری	قدرالسهم	۶۵,۳۵	۱۸۲	۳۲۱۶۳	۳۵,۹۴۲,۵۰۰,۰۰۰	٪۱۰۰	مشهد	مشهد، بلوار صیاد شیرازی، مجتمع تجاری اداری عقیق، قطعه ۳۵	دارای سند تک برگی
۳	۲۶۱۶	آپارتمان	اداری	قدرالسهم	۶۵,۰۸	۱۸۲	۳۲۱۶۴	۳۵,۷۹۴,۰۰۰,۰۰۰	٪۱۰۰	مشهد	مشهد، بلوار صیاد شیرازی، مجتمع تجاری اداری عقیق، قطعه۳۶	دارای سند تک برگی
۴	۲۶۱۸	آپارتمان	اداری	قدرالسهم	۷۸,۴	۱۸۲	۳۲۱۶۵	۴۳,۱۲۰,۰۰۰,۰۰۰	٪۱۰۰	مشهد	مشهد، بلوار صیاد شیرازی، مجتمع تجاری اداری عقیق، قطعه۳۷	دارای سند تک برگی
۵	۲۶۲۳	آپارتمان	اداری	قدرالسهم	۶۸,۷۵	۱۸۲	۳۲۱۶۷	۳۷,۸۱۲,۵۰۰,۰۰۰	٪۱۰۰	مشهد	مشهد، بلوار صیاد شیرازی، مجتمع تجاری اداری عقیق، قطعه۳۹	دارای سند تک برگی
۶	۲۶۲۵	آپارتمان	اداری	قدرالسهم	۶۸,۶۵	۱۸۲	۳۲۱۷۰	۴۱,۱۹۰,۰۰۰,۰۰۰	٪۱۰۰	مشهد	مشهد، بلوار صیاد شیرازی، مجتمع تجاری اداری عقیق، قطعه۴۲	دارای سند تک برگی
۷	۲۶۳۰	آپارتمان	اداری	قدرالسهم	۵۷,۷۵	۱۸۲	۳۲۱۷۱	۳۴,۶۵۰,۰۰۰,۰۰۰	٪۱۰۰	مشهد	مشهد، بلوار صیاد شیرازی، مجتمع تجاری اداری عقیق، قطعه۴۳	دارای سند تک برگی
۸	۲۶۲۷	آپارتمان	اداری	قدرالسهم	۶۰,۴۵	۱۸۲	۳۲۱۷۲	۳۶,۲۷۰,۰۰۰,۰۰۰	٪۱۰۰	مشهد	مشهد، بلوار صیاد شیرازی، مجتمع تجاری اداری عقیق، قطعه۴۴	دارای سند تک برگی
۹	۲۶۲۸	آپارتمان	اداری	قدرالسهم	۷۹,۶۵	۱۸۲	۳۲۱۷۳	۴۷,۷۹۰,۰۰۰,۰۰۰	٪۱۰۰	مشهد	مشهد، بلوار صیاد شیرازی، مجتمع تجاری اداری عقیق، قطعه۴۵	دارای سند تک برگی
۱۰	۲۶۲۹	آپارتمان	اداری	قدرالسهم	۷۹,۶۵	۱۸۲	۳۲۱۷۴	۴۴,۶۰۴,۰۰۰,۰۰۰	٪۱۰۰	مشهد	مشهد، بلوار صیاد شیرازی، مجتمع تجاری اداری عقیق، قطعه۴۶	دارای سند تک برگی
۱۱	۲۶۰۸	آپارتمان	اداری	قدرالسهم	۶۰,۴۵	۱۸۲	۳۲۱۷۵	۳۳,۸۵۲,۰۰۰,۰۰۰	٪۱۰۰	مشهد	مشهد، بلوار صیاد شیرازی، مجتمع تجاری اداری عقیق، قطعه۴۷	دارای سند تک برگی
۱۲	۲۶۱۱	آپارتمان	اداری	قدرالسهم	۵۷,۷۵	۱۸۲	۳۲۱۷۶	۳۲,۳۴۰,۰۰۰,۰۰۰	٪۱۰۰	مشهد	مشهد، بلوار صیاد شیرازی، مجتمع تجاری اداری عقیق، قطعه۴۸	دارای سند تک برگی
۱۳	۲۶۱۲	آپارتمان	اداری	قدرالسهم	۶۸,۶۵	۱۸۲	۳۲۱۷۷	۳۸,۴۴۴,۰۰۰,۰۰۰	٪۱۰۰	مشهد	مشهد، بلوار صیاد شیرازی، مجتمع تجاری اداری عقیق، قطعه۴۹	دارای سند تک برگی
۱۴	۲۶۱۵	آپارتمان	اداری	قدرالسهم	۶۸,۶۵	۱۸۲	۳۲۱۸۰	۴۲,۵۶۳,۰۰۰,۰۰۰	٪۱۰۰	مشهد	مشهد، بلوار صیاد شیرازی، مجتمع تجاری اداری عقیق، قطعه۵۲	دارای سند تک برگی
۱۵	۲۶۱۷	آپارتمان	اداری	قدرالسهم	۶۰,۴۵	۱۸۲	۳۲۱۸۲	۳۷,۴۷۹,۰۰۰,۰۰۰	٪۱۰۰	مشهد	مشهد، بلوار صیاد شیرازی، مجتمع تجاری اداری عقیق، قطعه۵۴	دارای سند تک برگی
۱۶	۲۶۲۱	آپارتمان	اداری	قدرالسهم	۶۰,۴۵	۱۸۲	۳۲۱۸۵	۳۵,۰۶۱,۰۰۰,۰۰۰	٪۱۰۰	مشهد	مشهد، بلوار صیاد شیرازی، مجتمع تجاری اداری عقیق، قطعه۵۷	دارای سند تک برگی
۱۷	۲۶۲۲	آپارتمان	اداری	قدرالسهم	۵۷,۷۵	۱۸۲	۳۲۱۸۶	۳۳,۴۹۵,۰۰۰,۰۰۰	٪۱۰۰	مشهد	مشهد، بلوار صیاد شیرازی، مجتمع تجاری اداری عقیق، قطعه۵۸	دارای سند تک برگی
۱۸	۲۶۲۴	آپارتمان	اداری	قدرالسهم	۶۸,۶۵	۱۸۲	۳۲۱۸۷	۳۹,۸۱۷,۰۰۰,۰۰۰	٪۱۰۰	مشهد	مشهد، بلوار صیاد شیرازی، مجتمع تجاری اداری عقیق، قطعه۵۹	دارای سند تک برگی
۱۹	۶۰۴	آپارتمان	مسکونی	قدرالسهم	۱۳۷,۹۷	۱	۹۱۹۷۴	۷۸,۶۴۲,۹۰۰,۰۰۰	٪۱۰۰	تبریز	تبریز، بلوار رشدیه، ساختمان مهتاب ۱۴ بلوک ۱۴ واحد C6	دارای سند تک برگی
۲۰	۶۰۹	آپارتمان	مسکونی	قدرالسهم	۱۵۹,۵۵	۱	۹۱۹۷۳	۹۰,۹۴۳,۵۰۰,۰۰۰	٪۱۰۰	تبریز	تبریز، بلوار رشدیه، ساختمان مهتاب ۱۴ بلوک ۱۴ واحد D6	دارای سند تک برگی

آگهی دعوت از بستانکاران شرکت فنی و مهندسی طوبی بذر پویا (سهامی خاص) در حال تصفیه به شماره ثبت ۱۱۰۱۹۵ و شناسه ملی ۱۰۱۰۱۵۳۹۲۴۸ نوبت اول

در اجرای ماده ۲۲۵ اصلاحیه قانون تجارت، از کلیه بستانکاران شرکت فنی و مهندسی طوبی بذر پویا در حال تصفیه (سهامی خاص) به شماره ثبت ۱۱۰۱۹۵ و شناسه ملی ۱۰۱۰۱۵۳۹۲۴۸ که آگهی انحلال آن در صفحه ۷۴ روزنامه رسمی کشور به شماره روزنامه ۲۲۴۸۱ مورخ ۱۴۰۱/۰۳/۰۴ درج گردیده است، دعوت به عمل می آید تا ظرف مدت حداکثر شش ماه از تاریخ انتشار آگهی نوبت اول با ارائه مدارک مثبته ادعای خود به مدیر تصفیه آقای محمدعلی اشرافی بفروئی به شماره ملی ۴۴۶۹۸۴۷۷۱۸ به شماره همراه ۰۹۱۲۳۴۷۱۲۲۷ مستقر در آدرس: استان تهران، شهرستان تهران، بخش مرکزی، شهر تهران، محله فاطمی، خیابان هشت بهشت، خیابان گلها، پلاک ۲۲، طبقه اول، واحد ۱ کدپستی: ۱۴۱۳۸۷۳۹۴۱ مراجعه نمایند. بدیهی است شرکت و مدیر تصفیه در مورد هرگونه ادعای احتمالی که خارج از مدت فوق به شرکت منعکس گردد مسئولیتی نخواهند داشت.

مدیر تصفیه شرکت فنی و مهندسی طوبی بذر پویا (سهامی خاص) در حال تصفیه ـ آقای محمدعلی اشرافی بفروئی

آگهی دعوت از بستانکاران شرکت تعاونی عمران شمال غرب خاتم (نوبت سوم) به شماره ثبت ۱۰۱۷۰ و شناسه ملی ۱۰۲۴۰۱۲۷۷۶۶ (در حال تصفیه)

در اجرای ماده ۲۲۵ اصلاحیه قانون تجارت از کلیه بستانکاران شرکت تعاونی عمران شمال غرب خاتم به شماره ثبت ۱۰۱۷۰ و شناسه ملی ۱۰۲۴۰۱۲۷۷۶۶ (در حال تصفیه) که آگهی انحلال آن در صفحه ۶۵ روزنامه رسمی کشور به شماره ۲۱۶۸۲ مورخ ۹۸/۶/۲ درج گردیده است دعوت به عمل می آید تا ظرف مدت حداکثر ۶ ماه از تاریخ انتشار آگهی نوبت اول با ارائه مدارک مثبته ادعای خود به مدیر تصفیه آقای جاوید نریمانی با شماره ملی ۱۴۶۵۲۶۲۲۸۸ به شماره همراه ۰۹۱۲۵۸۷۵۱۸۱ مستقر در اردبیل خ والی ک کسری قدس ۱۱ پ ۸۸ به کدپستی ۵۶۱۹۷۳۶۱۷۵ مراجعه نمایند. لازم به ذکر است این آگهی در سه نوبت و هر نوبت به فاصله یک ماه در روزنامه رسمی کشور و روزنامه کثیرالانتشار چاپ می گردد. بدیهی است شرکت و مدیر تصفیه در مورد هرگونه ادعای احتمالی که خارج از مدت فوق به شرکت منعکس گردد مسئولیتی نخواهند داشت.

مدیر تصفیه شرکت تعاونی عمران شمال غرب خاتم (در حال تصفیه) آقای جاوید نریمانی

آگهی دعوت از بستانکاران شرکت سیمان سرو مدرس (سهامی خاص) به شماره ثبت ۲۶۲۸۹۴ و شناسه ملی ۱۰۱۰۳۸۰۳۲۹۱ (نوبت اول)

در اجرای ماده ۲۲۵ اصلاحیه قانون تجارت از کلیه بستانکاران شرکت سیمان سرو مدرس در حال تصفیه (سهامی خاص) به شماره ثبت ۲۶۲۸۹۴ و شناسه ملی ۱۰۱۰۳۸۰۳۲۹۱ که آگهی انحلال آن در صفحه ۳۶ روزنامه رسمی کشور به شماره ۱۹۲۷۵ مورخ ۱۳۹۰/۰۲/۱۵ درج گردیده است دعوت به عمل می آید تا ظرف مدت حداکثر ۶ ماه از تاریخ انتشار آگهی نوبت اول با ارائه مدارک مثبته ادعای خود به مدیر تصفیه خانم مینو میرکمالی به شماره همراه ۰۹۱۲۲۰۹۳۷۷۸ مستقر در آدرس تهران، میدان فاطمی، خیابان جویبار، نبش زرتشت، ساختمان تکسان، طبقه پنجم، واحد ۱۸ کدپستی ۱۴۱۵۸۷۳۶۱۵ مراجعه نمایند. بدیهی است شرکت و مدیر تصفیه در مورد هرگونه ادعای احتمالی که خارج از مدت فوق به شرکت منعکس گردد مسئولیتی نخواهند داشت.

مدیر تصفیه شرکت سیمان سرو مدرس (سهامی خاص) در حال تصفیه ـ مینو میرکمالی

آگهی دعوت به مجمع عمومی فوق العاده شرکت کارا یاخته تجهیز آزما (سهامی خاص) به شماره ثبت ۵۱۶۲۹۸ و شناسه ملی ۱۴۰۰۷۱۰۳۹۷۸

بدینوسیله به اطلاع کلیه سهامداران محترم می رساند؛ جلسه مجمع عمومی فوق العاده شرکت راس ساعت ۱۰ صبح روز چهار شنبه مورخ ۱۴۰۳/۰۶/۲۸ در محل اتوبان تهران-کرج، کیلومتر ۱۵- بلوار پژوهش- پژوهشگاه ملی مهندسی ژنتیک- مرکز توسعه بیوتکنولوژی- سالن جلسات طبقه سوم برگزار می گردد.

از کلیه سهامداران محترم یا نمایندگان قانونی سهامداران حقوقی (به همراه معرفینامه) دعوت به عمل می آید در جلسه مذکور شرکت فرمایند.

دستور جلسه مجمع:

۱- قرائت گزارش توجیهی هیات مدیره و بازرس قانونی در خصوص ازدیاد سرمایه
۲- اتخاذ تصمیم در خصوص افزایش سرمایه شرکت (اصلاح ماده ۵)
۳- تغییر موضوع شرکت (اصلاح ماده ۲ اساسنامه)
۴- اصلاح موادی از اساسنامه

هیات مدیره شرکت کارا یاخته تجهیز آزما

آگهی دعوت مجمع عمومی عادی سالیانه به طور فوق العاده اتاق بازرگانی و صنایع منطقه آزاد چابهار (نوبت دوم)

پیرو دعوتنامه شماره ۰۸۶-۱۴۰۳ مورخ ۱۴۰۳/۵/۳۰ چون تعداد اعضای ثبت نام کننده جهت اخذ مجوز شرکت در جلسه مجمع عمومی نوبت اول به حد نصاب مقرر در اساسنامه نرسید جلسه رسمیت نخواهد یافت.
لذا بدینوسیله از اعضای محترم و نمایندگان قانونی آنان دعوت می شود تا با داشتن کارت بازرگانی معتبر و مجوز ورود در جلسه (نوبت دوم) مجمع عمومی عادی سالیانه به طور فوق العاده با دستور به شرح ذیل که در روز سه شنبه مورخ ۱۴۰۳/۶/۲۷ راس ساعت ۱۱ صبح در محل سالن اجتماعات دانشگاه بین الملل برگزار می گردد حضور به هم رسانند. ضمناً مطابق بند ۲ ماده ۸ اساسنامه جلسه با هر تعداد حاضر رسمیت می یابد.
دستور جلسه: ۱ـ استماع گزارش هیئت رئیسه و هیئت نظارت ۲ـ انتخاب اعضاء هیئت رئیسه (۵ نفر از بخش تجاری و ۲ نفر از بخش صنایع) و هیئت نظارت ۳ـ تصویب ترازنامه منتهی به ۱۳۹۹/۱۲/۲۹، ۱۴۰۰/۱۲/۲۹، ۱۴۰۱/۱۲/۲۹ و ۱۴۰۲/۱۲/۲۹ و بودجه سالیانه ۱۴۰۳ ۴ـ تعیین میزان محاسبه سهم اتاق بازرگانی از محل واردات کالای تجاری و محصولات بخش تولید منطقه به سرزمین اصلی ۵ـ تعیین روزنامه کثیرالانتشار

هیئت رئیسه اتاق بازرگانی و صنایع منطقه آزاد چابهار

آگهی تغییرات شرکت سهامی خاص خدمات ارزی و صرافی پاسارگاد به شناسه ملی ۱۰۱۰۴۰۴۷۶۶۳ و به شماره ثبت ۳۵۴۵۱۱

به استناد صورتجلسه هیئت مدیره مورخ ۱۴۰۳/۰۴/۱۲ تصمیمات ذیل اتخاذ شد: محل شرکت به آدرس استان تهران، شهرستان تهران، بخش مرکزی، شهر تهران، کاووسیه، کوچه قبادیان شرقی، بلوار نلسون ماندلا، پلاک ۰، ساختمان بانک پاسارگاد، طبقه همکف به کد پستی: ۱۹۱۷۶۳۵۸۱۳ تغییر یافت. به موجب مجوز شماره ۰۳/۸۳۹۲۲ مورخ ۱۴۰۳/۴/۱۳ بانک مرکزی آگهی گردید

سازمان ثبت اسناد و املاک کشور اداره ثبت شرکت ها و موسسات غیر تجاری تهران (۱۷۵۸۴۱۴)

****

آگهی تغییرات شرکت سهامی خاص گیتی تدبیر به شناسه ملی ۱۰۱۰۳۱۶۷۶۴۴ و به شماره ثبت ۲۸۱۹۲۴

به استناد صورتجلسه مجمع عمومی عادی سالیانه مورخ ۱۴۰۳/۰۴/۲۰ تصمیمات ذیل اتخاذ شد: آقای محمدرضا قادری به شماره ملی ۰۰۵۲۲۸۳۴۹۶ به سمت بازرس اصلی تا پایان سال مالی آقای فرزاد توکلی به شماره ملی ۲۰۹۲۲۳۶۶۷۹ به سمت بازرس علی البدل تا پایان سال مالی انتخاب گردیدند روزنامه کثیرالانتشار اطلاعات جهت نشر آگهی های شرکت تعیین گردید. تراز نامه و حساب سود و زیان سال مالی ۱۴۰۲ به تصویب رسید.

سازمان ثبت اسناد و املاک کشور اداره ثبت شرکت ها و موسسات غیر تجاری تهران (۱۷۵۸۴۱۵)

****

آگهی تغییرات شرکت سهامی خاص درسا پردازه به شناسه ملی ۱۰۲۶۰۵۳۷۴۳۵ و به شماره ثبت ۱۹۴۲۴۷

به استناد صورتجلسه مجمع عمومی عادی سالیانه مورخ ۱۴۰۳/۰۴/۲۱ تصمیمات ذیل اتخاذ شد: آقای شروین مختاری به شماره ملی ۰۰۷۰۹۸۰۷۴۸ به سمت عضو اصلی هیئت مدیره تا تاریخ ۱۴۰۵/۰۴/۲۱ آقای سیروس مختاری به شماره ملی ۴۱۳۱۸۴۸۵۳۸ به سمت عضو اصلی هیئت مدیره تا تاریخ ۱۴۰۵/۰۴/۲۱ آقای مسعود مختاری به شماره ملی ۴۱۳۱۸۶۱۷۳۹ به سمت عضو اصلی هیئت مدیره تا تاریخ ۱۴۰۵/۰۴/۲۱ انتخاب گردیدند آقای مهدی جزء صادقیان به شماره ملی ۰۰۴۴۸۲۰۷۶۳ به سمت بازرس علی البدل تا پایان سال مالی موسسه حسابرسی مختار و همکاران به شناسه ملی ۱۰۱۰۰۱۴۲۰۹۳ به سمت بازرس اصلی تا پایان سال مالی انتخاب گردیدند روزنامه کثیرالانتشار اطلاعات جهت نشر آگهی های شرکت تعیین گردید. صورت های مالی منتهی به ۱۴۰۲/۱۲/۲۹ به تصویب مجمع رسید.

سازمان ثبت اسناد و املاک کشور اداره ثبت شرکت ها و موسسات غیر تجاری تهران (۱۷۵۸۴۱۸)

آگهی دعوت از بستانکاران شرکت تولیدی دیده پرداز در حال تصفیه (سهامی خاص) به شماره ثبت ۱۳۵۷۸۲ و شناسه ملی ۱۰۱۰۱۷۸۹۸۰۹ نوبت اول

در اجرای ماده ۲۲۵ اصلاحیه قانون تجارت از کلیه بستانکاران شرکت تولیدی دیده پرداز در حال تصفیه (سهامی خاص) به شماره ثبت ۱۳۵۷۸۲ و شناسه ملی ۱۰۱۰۱۷۸۹۸۰۹ که آگهی انحلال آن در صفحه ۱۲ روزنامه رسمی کشور به شماره ۲۳۱۱۵ مورخ ۱۴۰۳/۰۵/۱۵ درج گردیده است، دعوت به عمل می آید تا ظرف مدت حداکثر شش ماه از تاریخ انتشار آگهی نوبت اول با ارائه مدارک مثبته ادعای خود به مدیر تصفیه خانم زهراع مقسمی به شماره همراه ۰۹۱۲۲۹۸۵۷۵۰ مستقر در آدرس: خیابان یوسف آباد خیابان هفتم پلاک ۲۸ کدپستی ۱۴۳۳۶۳۳۸۸۳ مراجعه نمایند. بدیهی است شرکت و مدیر تصفیه در مورد هرگونه ادعای احتمالی که خارج از مدت فوق به شرکت منعکس گردد مسئولیتی نخواهند داشت.

آگهی حق تقدم شرکت آب معدنی درفک البرز سهامی خاص شده به شماره ثبت ۷۳۷ و شناسه ملی ۱۰۷۲۰۰۹۴۴۶۷ به اطلاع کلیه سهامداران شرکت می رساند

باعنایت به مصوبه مجمع عمومی فوق العاده مورخ ۱۴۰۳/۰۵/۲۸ و تفویض اختیار عملی نمودن افزایش سرمایه به هیات مدیره نظر به اینکه مقرر است سرمایه شرکت از مبلغ ۲/۲۰۰/۰۰۰/۰۰۰ ریال به مبلغ ۶۶/۰۰۰/۰۰۰/۰۰۰ ریال منقسم به ۶۶/۰۰۰/۰۰۰ سهم ۱۰۰۰ ریالی با نام از طریق مطالبات حال شده صاحبان سهام یا آورده نقدی افزایش یابد لذا مراتب در اجرای مواد ۱۶۶ و ۱۶۹ لایحه اصلاحی قانون تجارت جهت اطلاع کلیه سهامداران محترم شرکت اعلام و از آنان درخواست می شود از تاریخ نشر این آگهی به مدت ۶۰ روز نسبت به استفاده از حق تقدم متعلقه اقدام و مبلغ رسمی خرید سهام را به حساب جاری شماره ۰۱۰۰۰۲۲۶۷۶۰۰۸ شرکت نزد بانک صنعت و معدن شعبه شهرک صنعتی رشت واریز فیش مربوطه را به دفتر شرکت واقع آدرس استان گیلان شهرستان رودبار-رودبار-خور گام بعد از روستای هشمت آباد شرکت آب معدنی درفک البرز تسلیم نماید. و در صورت استفاده از مطالبات حال شده که می بایستی به حساب افزایش سرمایه منظور گردد بادر نظر گرفتن حق تقدم فوق و در جهت رعایت ماده ۱۸۵ قانون تجارت به نشانی مذکور مراجعه و موافقت خود را با تبدیل مطالبات خود به افزایش سرمایه اعلام دارند و نسبت به امضا و دریافت برگ حق تقدم خود اقدام فرمایید. ضمنا هر سهامدار به ازای دارا بودن هر یک سهم خود تعداد ۲۹ سهم جدید حق تقدم در افزایش سرمایه دارد. بدیهی است پس از انقضاء مهلت مقرر، هیات مدیره می تواند سهام باقیمانده را به سایر سهامداران واگذار نماید و نسبت به ثبت سرمایه جدید شرکت اقدام نماید.

هیات مدیره شرکت آب معدنی درفک البرز

آگهی تجدید مناقصه عمومی یک مرحله ای

مطابق بند ۵ مصوبه مجمع عمومی شورای سازمان همیاری به شماره ۴۵۸/س.هـ/۰۳ مورخ ۱۴۰۳/۰۵/۳۰ و بند ۱ مصوبه هیئت مدیره سازمان همیاری به شماره ۴۷۲/س.هـ/۰۳ مورخ ۱۴۰۳/۰۵/۲۵

تجدید فراخوان مشارکت طرح، نقشه و اجرای احداث پروژه تجاری، خدماتی، گردشگری (مطابق بند ۲۷ صورتجلسه کمیسیون طرح تفصیلی شهر مورخه ۱۴۰۲/۰۹/۱۶)

سازمان همیاری شهرداریهای اردبیل در نظر دارد فراخوان مشارکت طرح، نقشه و اجرای احداث پروژه تجاری، خدماتی، گردشگری (مطابق بند ۲۷ صورتجلسه کمیسیون طرح تفصیلی شهر مورخه ۱۴۰۲/۰۹/۱۶) به شماره ۲۰۰۳۰۹۰۷۸۵۰۰۰۰۰۱ را از طریق سامانه تدارکات الکترونیکی دولت برگزار نماید.
کلیه مراحل برگزاری فراخوان از دریافت و تحویل اسناد فراخوان تا بازگشایی پاکت ها از طریق درگاه سامانه تدارکات الکترونیکی دولت (ستاد) به آدرس www.setadiran.ir انجام خواهد شد.
متقاضیان شرکت در فراخوان در صورت عدم عضویت در سامانه، نسبت به ثبت نام و دریافت گواهی امضای الکترونیکی (به صورت برخط) برای کلیه صاحبان امضای مجاز و مهر سازمانی اقدام لازم را به عمل آورند.
مواعد زمانی:
ـ تاریخ انتشار فراخوان: ۱۴۰۳/۰۶/۰۷ راس ساعت ۱۳
ـ مهلت دریافت اسناد فراخوان: ۱۴۰۳/۰۶/۲۹ تا ساعت ۱۴
ـ مهلت ارسال پیشنهادات: ۱۴۰۳/۰۷/۲۴ تا ساعت ۱۴
ـ زمان بازگشایی پاکت ها: ۱۴۰۳/۰۷/۲۵ راس ساعت ۱۰
نوع و مبلغ تضمین شرکت در فرایند ارجاع کار:
ضمانتنامه بانکی یا واریز نقدی مبلغ دویست و دو میلیارد و ششصد و دو میلیون و ششصد و نود و سه هزار و یکصد و شصت ریال (۲۰۲/۶۰۲/۶۹۳/۱۶۰ ریال) را به شماره حساب ۰۱۰۸۱۸۰۸۰۰۰۰ نزد بانک ملی شعبه مرکزی اردبیل به نام سازمان همیاری شهرداریهای استان اردبیل با شناسه ملی ۱۴۰۰۰۱۱۹۷۶۰
اطلاعات تماس و آدرس دستگاه:
اردبیل، خیابان شهید غلامحسین دیده بان ۵۵ متری شهرک کوثر جنب محل دائمی نمایشگاه های بین المللی سازمان همیاری شهرداریهای استان اردبیل
۰۴۵۳۳۵۹۳۸۶۷ ۰۴۵۳۳۵۹۳۸۶۱

سازمان همیاری شهرداریهای اردبیل

آگهی دعوت از بستانکاران شرکت منحله گسترش صنایع کربن پیام در حال تصفیه (سهامی خاص) شماره ثبت ۲۶۴۲۰۶ شناسه ملی ۱۰۱۰۳۸۱۵۴۹۲ـ نوبت سوم

در اجرای ماده ۲۲۵ اصلاحیه قانون تجارت از کلیه بستانکاران شرکت منحله گسترش صنایع کربن پیام در حال تصفیه (سهامی خاص) شماره ثبت ۲۶۴۲۰۶ شناسه ملی ۱۰۱۰۳۸۱۵۴۹۲ که آگهی انحلال آن در صفحه ۵۳ روزنامه رسمی کشور به شماره ۱۹۹۵۷ مورخ ۱۳۹۲/۰۶/۱۸ درج گردیده است دعوت به عمل می آید تا ظرف مدت حداکثر شش ماه از تاریخ انتشار آگهی نوبت اول با ارائه مدارک مثبته ادعای خود به مدیر تصفیه آقای مهدی مسلمی به شماره همراه ۰۹۳۵۵۵۷۰۳۷۴ مستقر در آدرس استان تهران، شهرستان تهران، بخش مرکزی، شهر تهران، داوودیه، خیابان دکتر علی شریعتی، بن بست شریفی، پلاک ۷، طبقه ۳ کدپستی: ۱۹۱۳۶۱۳۹۵۴ مراجعه نمایند. بدیهی است شرکت و مدیر تصفیه در مورد هرگونه ادعای احتمالی که خارج از مدت فوق به شرکت منعکس گردد مسئولیتی نخواهد داشت.

مدیر تصفیه شرکت منحله گسترش صنایع کربن پیام در حال تصفیه (سهامی خاص)ـ مهدی مسلمی

آگهی دعوت (نوبت اول) مجمع عمومی عادی به صورت فوق العاده شرکت کاراساز سهامی خاص به شماره ثبت ۱۳۰۶۵۵ و شناسه ملی ۱۰۱۰۱۷۳۹۶۸۸ سرمایه ثبت شده ده میلیون ریال

بدینوسیله از کلیه سهامداران شرکت کاراساز سهامی خاص به شماره ثبت ۱۳۰۶۵۵ و شناسه ملی ۱۰۱۰۱۷۳۹۶۸۸ دعوت به عمل می آید که در ساعت ۹ صبح روز چهارشنبه ۲۸ شهریور ۱۴۰۳ در آدرس: خیابان دکتر شریعتی - ایستگاه رضائیه - کوچه پروین - کوی فرهنگیان - بن بست جعفری - پلاک ۲ حضور بهم رسانند.
دستور جلسه عبارت است از:
۱- بررسی ترازمالی سال ۱۴۰۲ و سود یا زیان تجمعی شرکت تا انتهای سال ۱۴۰۲ و تقسیم آن
۲- بررسی احتمال انحلال شرکت

هیات مدیره

«آگهی مزایده فروش دام»

شرکت کشاورزی و دامپروری نگین فام خوزستان در نظر دارد اقلام مشروحه ذیل را از طریق مزایده کتبی به فروش رساند:
۱. گاو غیرآبستن کشتار گاهی
۲. گوساله نر شیرخوار نژاد هلشتاین
۳. گوساله نر قطع شیر نژاد هلشتاین
متقاضیان می توانند جهت بازدید و دریافت فرم شرکت در مزایده، از تاریخ چاپ آگهی و حداکثر تا روز شنبه ساعت ۱۶ مورخ ۱۴۰۳/۰۶/۲۴ نسبت به تکمیل و تحویل پاکات به دفتر مرکزی شرکت واقع در استان خوزستان ـ کیلومتر ۱۵ جاده باغملک ـ ایذه، جنب مجتمع رفاهی یاسین مراجعه و اقدام نمایند.
محل برگزاری مزایده: استان خوزستان کیلومتر ۳۰ جاده اهواز ـ شوش نرسیده به شهر الهایی، جاده فرعی موقعیت علی اکبر واحد کشاورزی رعد.
تلفن های تماس: ۹ـ۴۳۷۴۶۳۷۵ و ۴۳۷۴۶۳۷۴ با کد ۰۶۱
زمان مزایده: یکشنبه مورخ ۱۴۰۳/۰۶/۲۵ ساعت ۱۱ صبح

تاریخ انتشار: ۱۴۰۳/۰۶/۱۷

آگهی دعوت مجمع عمومی (فوق العاده نوبت دوم) شرکت تعاونی مسکن فرهنگیان نگین پونک به شماره ثبت ۳۰۲۹۸۵

بدینوسیله از اعضای محترم این شرکت دعوت می شود در مجمع عمومی (فوق العاده نوبت دوم) که روز پنجشنبه مورخ ۱۴۰۳/۰۶/۲۹ ساعت ۹:۳۰ صبح به نشانی: پونک ـ انتهای اشرفی اصفهانی ـ انتهای خیابان معین ـ نبش معین ۱۱ پروژه فرهنگیان نگین پونک تشکیل می گردد، حضور به هم رسانند.
دستور جلسه:
ـ تمدید مدت فعالیت تعاونی (ماده ۶ اساسنامه)
توجه: در صورتی که هر یک از اعضا نتوانند در مجمع عمومی فوق حضور یابند، می توانند استفاده از حق خود را برای حضور و اعمال رای در مجمع عمومی به یک نماینده تام الاختیار واگذار کنند. تعداد آرای وکالتی هر عضو اصلی تعاونی و هر شخص غیرعضو تنها یک رای خواهد بود. بدین منظور عضو متقاضی اعطای نمایندگی باید به همراه نماینده خود و با در دست داشتن کارت عضویت و کارت شناسایی معتبر (کارت ملی) تا ۲۴ ساعت قبل از تشکیل مجمع از ساعت ۹ صبح الی ۱۵ در محل دفتر نمایندگی شرکت واقع در اتوبان آبشناسان ـ سردار جنگل شمال ـ خیابان پنج تن ـ بلوار قدس ـ بین کوچه سوم و چهارم شرقی ـ پلاک ۷ واحد ۲ طبقه ۲ حاضر تا پس از احراز هویت طرفین (عضو متقاضی و اهلیت نماینده) ورقه ورود به مجمع عمومی برای نماینده تام الاختیار صادر گردد.
تذکر: ارائه کارت عضویت و کارت ملی جهت حضور در مجمع الزامیست.
شماره تلفن: ۴۴۸۶۷۵۴۹

هیئت مدیره شرکت

آگهی دعوت از بستانکاران شرکت منحله موتورسازان پیام در حال تصفیه (سهامی خاص) شماره ثبت ۱۴۳۰۹۰ شناسه ملی ۱۰۱۰۱۸۶۰۶۶۰ نوبت سوم

در اجرای ماده ۲۲۵ اصلاحیه قانون تجارت از کلیه بستانکاران شرکت منحله موتورسازان پیام در حال تصفیه (سهامی خاص) به شماره ثبت ۱۴۳۰۹۰ و شناسه ملی ۱۰۱۰۱۸۶۰۶۶۰ که آگهی انحلال آن در صفحه ۴۵ روزنامه رسمی کشور به شماره ۲۰۸۸۰ مورخ ۱۳۹۵/۰۸/۲۲ درج گردیده است دعوت به عمل می آید تا ظرف مدت حداکثر شش ماه از تاریخ انتشار آگهی نوبت اول با ارائه مدارک مثبته ادعای خود به مدیر تصفیه آقای حسن میرزایی زاده به شماره همراه ۰۹۱۹۷۳۴۴۱۲۹ مستقر در آدرس استان تهران ـ شهرستان تهران ـ محله جوادیه تهرانپارس ـ خیابان پیشوا ـ خیابان دماوند ـ پلاک ۱ طبقه همکف کدپستی: ۱۶۵۹۶۱۶۸۱۱ مراجعه نمایند. بدیهی است شرکت و مدیر تصفیه در مورد هرگونه ادعای احتمالی که خارج از مدت فوق به شرکت منعکس گردد مسئولیتی نخواهد داشت.

مدیر تصفیه شرکت منحله موتورسازان پیام در حال تصفیه (سهامی خاص)ـ حسن میرزایی زاده

آگهی تغییرات شرکت سهامی خاص احداث و توسعه نیروگاههای مپنا توسعه یک به شناسه ملی ۱۰۱۰۲۶۴۹۹۲۶ و به شماره ثبت ۲۲۳۷۷۲

به استناد صورتجلسه هیئت مدیره مورخ ۱۴۰۳/۰۳/۰۱ تصمیمات ذیل اتخاذ شد: سعید رضائی به شماره ملی ۲۲۹۶۷۶۰۹۲۹ به نمایندگی از شرکت مهندسی و ساخت ژنراتور مپنا پارس به شناسه ملی ۱۰۱۰۰۲۵۲۲۸۴ به سمت عضو اصلی هیئت مدیره تا تاریخ ۱۴۰۳/۱۰/۱۰ ابوطالب نیازی به شماره ملی ۳۹۶۰۴۸۶۹۵۲ به نمایندگی از شرکت گروه مپنا به شناسه ملی ۱۰۱۰۱۴۳۱۲۵۹ به سمت عضو اصلی هیئت مدیره تا تاریخ ۱۴۰۳/۱۰/۱۰ فرامرز قلیچی به شماره ملی ۰۷۹۳۳۸۸۵۲۱ به نمایندگی از شرکت مهندسی و ساخت توربین مپنا توگا به شناسه ملی ۱۰۱۰۱۹۴۹۰۴۳ به سمت عضو اصلی هیئت مدیره تا تاریخ ۱۴۰۳/۱۰/۱۰ فریدون هنری چوبر به شماره ملی ۲۶۳۰۱۱۹۹۵۵ به نمایندگی از شرکت مهندسی و ساخت پره توربین مپنا پرتو به شناسه ملی ۱۰۱۰۲۱۰۹۶۸۱ به سمت عضو اصلی هیئت مدیره تا تاریخ ۱۴۰۳/۱۰/۱۰ و به سمت مدیرعامل تا تاریخ ۱۴۰۳/۱۰/۱۰ و به سمت نایب رئیس هیئت مدیره تا تاریخ ۱۴۰۳/۱۰/۱۰ محمودرضا حقی فام به شماره ملی ۱۵۵۰۳۷۹۱۵۱ به جای سید کاظم معروفی به نمایندگی از شرکت مهندسی و ساخت برق و کنترل مپنا به شناسه ملی ۱۰۱۰۲۶۸۱۵۱۳ به سمت عضو اصلی هیئت مدیره و رئیس هیئت مدیره تا تاریخ ۱۴۰۳/۱۰/۱۰ انتخاب گردیدند کلیه اسناد بهادار و تعهدآور مالی و بانکی شرکت از جمله چک ها، بروات و سفته ها با امضای مدیرعامل و یکی از اعضای هیات مدیره و در غیاب مدیرعامل با امضای دو نفر از اعضای هیات مدیره به همراه مهر شرکت معتبر می باشد. اوراق عادی و مکاتبات اداری با امضای مدیر عامل همراه با مهر شرکت معتبر می باشد. امضای چک یا اسناد مالی شرکت تا سقف ۲۰ میلیارد ریال با امضای معاون مالی اقتصادی شرکت و مدیرعامل یا رئیس هیات مدیره همراه با مهر شرکت معتبر می باشد. هیات مدیره به آقای فریدون هنری با حق توکیل به غیر وکالت داد نسبت به ثبت این صورتجلسه در اداره ثبت شرکتها اقدام و دفاتر مربوطه را امضاء نماید.

سازمان ثبت اسناد و املاک کشور اداره ثبت شرکت ها و موسسات غیر تجاری تهران (۱۷۵۸۴۱۶)

****

آگهی انحلال شرکت سهامی خاص ارزش آفرینان آترون به شناسه ملی ۱۴۰۱۱۶۶۴۲۵۲ و به شماره ثبت ۶۰۴۸۵۷

به استناد صورتجلسه مجمع عمومی فوق العاده مورخ ۱۴۰۳/۰۴/۱۹ تصمیمات ذیل اتخاذ شد: شرکت در تاریخ فوق منحل گردید و آقای وحید حیدری به شماره ملی ۰۰۱۲۰۹۴۰۴۸ به سمت مدیر تصفیه تا تاریخ ۱۴۰۵/۰۴/۱۹ تعیین گردیدند نشانی محل تصفیه: استان تهران، شهرستان تهران، بخش مرکزی، شهر تهران، آرژانتین-ساعی خیابان شهید خالد اسلامبولی، خیابان سی و پنجم، پلاک ۲۲ طبقه سوم کدپستی ۱۵۱۶۶۹۵۵۱۶ تعیین گردید.

سازمان ثبت اسناد و املاک کشور اداره ثبت شرکت ها و موسسات غیر تجاری تهران (۱۷۵۸۴۱۷)

****

آگهی تغییرات شرکت سهامی عام بهساز مشارکت های ملت به شناسه ملی ۱۰۱۰۱۱۶۵۹۱۰ و به شماره ثبت ۷۱۶۷۰

به استناد صورتجلسه هیئت مدیره مورخ ۱۴۰۳/۰۳/۲۰ تصمیمات ذیل اتخاذ شد: بانک ملت به شناسه ملی ۱۰۱۰۰۸۳۴۹۶۷ به نمایندگی محمود رشیدی به شماره ملی ۱۲۱۹۳۵۱۵۰۴ به سمت رئیس هیئت مدیره تا تاریخ ۱۴۰۵/۰۲/۱۷ شرکت چاپ بانک ملت به شناسه ملی ۱۰۱۰۰۹۰۵۶۵۴ و به نمایندگی مجید ابراهیمی به شماره ملی ۰۰۵۵۲۷۴۲۸۵ به سمت نایب رئیس هیئت مدیره تا تاریخ ۱۴۰۵/۰۲/۱۷ شرکت ساختمانی بانک ملت به شناسه ملی ۱۰۱۰۱۱۵۰۴۰۰ به نمایندگی اردشیر آرش به شماره ملی ۱۴۶۵۷۸۸۴۱۷ به سمت عضو اصلی هیئت مدیره تا تاریخ ۱۴۰۵/۰۲/۱۷ شرکت کارگزاری بانک ملت به شناسه ملی ۱۰۱۰۱۴۴۳۱۹۶ به نمایندگی مهدی کشاورز به شماره ملی ۰۰۵۱۰۱۳۹۳۲ به سمت عضو اصلی هیئت مدیره تا تاریخ ۱۴۰۵/۰۲/۱۷ شرکت گروه فن آوران هوشمند بهسازان فردا به شناسه ملی ۱۴۰۰۴۰۰۳۱۶۲ به نمایندگی سجاد روستاآزاد به شماره ملی ۰۰۸۳۰۰۴۳۳۵ به سمت عضو اصلی هیئت مدیره تا تاریخ ۱۴۰۵/۰۲/۱۷ و به سمت مدیرعامل تا تاریخ ۱۴۰۵/۰۲/۱۷ انتخاب گردیدند کلیه عقود و قراردادهای تعهدآور و اسناد و چک و بروات و سفته با امضاء مدیرعامل و یکی از اعضاء هیئت مدیره و در غیاب مدیر عامل با امضاء دو نفر از اعضاء هیئت مدیره متفقاً همراه با مهر شرکت معتبر خواهد بود و مکاتبات اداری و قرارداد پرسنل شرکت با امضاء مدیر عامل و مهر شرکت صورت می گیرد. ضمناً اعضای هیات مدیره بخشی از اختیارات خود مندرج در ماده ۵۲ اساسنامه به شرح ذیل را به مدیرعامل تفویض نمودند: نمایندگی شرکت در برابر صاحبان سهام، اشخاص ثالث و کلیه ادارات دولتی و مراجع قضائی ایرانی و خارجی، پیشنهاد تصویب کلیه آئین نامه های داخلی شرکت از جمله تعیین میزان پاداش، حق تلاش، کارانه مدیران و حق حضور اعضاء غیر موظف هیئت مدیره شرکت و حقوق مدیران به هیئت مدیره، نصب و عزل کلیه ماموران و کارکنان شرکت، تعیین شغل و حقوق و دستمزد و پاداش و ترفیع و تنبیه، تعیین سایر شرایط استخدام و معافیت و خروج آن ها از خدمت و مرخصی و بازنشستگی و مستمری وراث آن ها وفق ساختار مصوب و آئین نامه های اداری و استخدامی مصوب، پیش بینی و تنظیم بودجه سالانه شرکت و ارائه آن به هیئت مدیره، دریافت مطالبات و پرداخت دیون شرکت، عقد هرگونه قرارداد اجاره چه شرکت موجر باشد چه مستاجر و اقاله و فسخ آن ها و تقاضای تعدیل اجاره بها و تخلیه عین مستاجره، اقامه هرگونه دعوای حقوقی و جزائی و دفاع از هر دعوای حقوقی و جزائی اقامه شده از طرف شرکت و به نام شرکت در هر یک از دادگاه های اختصاصی یا عمومی در جهت استیفای یکایک حقوق واقعی یا متصور و غیره شرکت و نیز دفاع از شرکت و به نام شرکت در مقابل هر دعوای اقامه شده علیه شرکت چه جزائی و چه حقوقی در هر یک از مراجع اختصاصی یا عمومی در جهت استیفای حقوق مذکور با حق حضور و مراجعه به مقامات انتظامی، قضات تحقیق و استیفای کلیه اختیارات مورد نیاز در دادرسی از آغاز تا اتمام از جمله حضور در جلسات، اعلام اراده و نظر، درخواست پژوهش، فرجام، واخواهی و اعاده دادرسی، مصالحه و سازش، استرداد اسناد و دادخواست و دعوا و انکار و تکذیب اسناد و اعلام جعل و تعیین جاعل و با حق امضای قراردادهای حاوی شرط داوری با توافق نامه داوری جداگانه و ارجاع دعوا به داوری و تعیین و گزینش داور منتخب با حق صلح یا بدون آن و اجرای حکم نهایی و قطعی داور و درخواست تخلیه و خلع ید و رفع تصرف عدوانی و مزاحمت، درخواست ضرر و زیان و صدور دستور لازم الاجرا اجرائیه و تعقیب آن ها و معرفی بدهکار و غیره و کارشناس و اموال بدهکار و درخواست توقیف مظنون و متهم و قبول اموال بدهکار در جلسات مزایده در مقابل طلب شرکت، انتخاب و عزل وکیل و نماینده با حق توکیل مقرر و اقرار در ماهیت دعوا و جلب ثالث و دعوای متقابل و دفاع در مقابل آن ها و تامین خواسته و تامین ضرر و زیان ناشی از جرائم و اخذ محکوم به و امور مشابه دیگر از قبیل آنچه گذشت، تعیین و میزان استهلاک ها با توجه به قوانین جاری کشور، تنظیم خلاصه صورت دارائی و قروض شرکت هر شش ماه یکبار و دادن آن ها به بازرس شرکت، تنظیم خلاصه صورت دارائی و دیون شرکت پس از انقضای سال مالی و همچنین ترازنامه و حساب عملکرد و حساب سود و زیان شرکت، دعوت مجامع عمومی عادی و فوق العاده و تعیین دستور جلسه آن ها، پیشنهاد هر نوع اندوخته علاوه بر اندوخته قانونی، پیشنهاد تقسیم سود بین صاحبان سهام، پیشنهاد اصلاح اساسنامه به مجمع عمومی فوق العاده.

سازمان ثبت اسناد و املاک کشور اداره ثبت شرکت ها و موسسات غیر تجاری تهران (۱۷۵۸۴۱۹)

آگهی مزایده خودرو

شرکت ایجاد کاران مهر در نظر دارد یک دستگاه خودروی سواری خود را به شرح جدول زیر از طریق مزایده به فروش رساند. متقاضیان محترم می توانند از تاریخ ۱۴۰۳/۰۶/۱۹ الی ۱۴۰۳/۰۶/۲۱ از ساعت ۰۹ الی ۱۳ جهت بازدید خودرو و دریافت اسناد به آدرس: زاهدان مراجعه نمایند. قبل از مراجعه جهت بازدید و دریافت اسناد با شماره ۰۹۱۲۷۲۲۴۸۷۴ هماهنگ فرمایید.

ردیف	نوع خودرو	تیپ	مدل خودرو	رنگ خودرو	نوع پلاک
۱	تویوتا هایلوکس	وانت ـ دوکابین	WTI27004*4 مدل 2018	سفید ـ روغنی	منطقه آزاد

آگهی مناقصه عمومی به شماره ۱۴۰۳/۷۴۳۱

سیمان فارس نو Fars Nov Cement Co.

شرکت سیمان فارس نو (سهامی عام) در نظر دارد تأمین مواد اولیه و طبخ و توزیع غذای کارکنان خود را از طریق مناقصه عمومی با شرایط مشروحه ذیل به پیمانکار واجد صلاحیت که دارای تجربیات کافی در این زمینه باشد واگذار نماید.
زمان دریافت اسناد مناقصه: از تاریخ ۱۴۰۳/۰۶/۱۷ لغایت ۱۴۰۳/۰۶/۲۵
محل دریافت اسناد مناقصه: شیراز، بلوار شهید رجایی (فرهنگ شهر)، حدفاصل کوچه ۳۹ و ۴۳، پلاک ۱۳۲
یا از طریق وب سایت: www.Farsnov.com
میزان تضمین شرکت در مناقصه: مبلغ ۶,۰۰۰,۰۰۰,۰۰۰ (شش میلیارد) ریال به صورت واریز وجه نقد یا ضمانت نامه بانکی یا چک شرکتی صیادی در وجه مناقصه گزار
مهلت تحویل پیشنهادات: حداکثر تا پایان وقت اداری روز یکشنبه مورخ ۱۴۰۳/۰۶/۲۵
بازگشایی پاکت های پیشنهاد قیمت در مناقصه حداکثر تا پایان مهر ۱۴۰۳ صورت می پذیرد.
سایر اطلاعات و جزئیات مربوطه در اسناد مناقصه مندرج است.
مناقصه گزار در رد یا قبول هر یک از پیشنهادها یا رد کلیه آن ها مختار می باشد.
هزینه درج آگهی در یک نوبت برعهده برنده مناقصه می باشد.
(شایان ذکر است، با عنایت به اینکه درخواست تغییر در اسناد مناقصه، علی الخصوص تغییر در مفاد متن قرارداد و نوع و میزان تضمینات، مورد قبول شرکت قرار نخواهد گرفت، لذا خواهشمند است، این اسناد به دقت بررسی و در صورت عدم پذیرش تمام یا بخشی از آن، از شرکت در مناقصه خودداری گردد.)
متقاضیان برای کسب اطلاعات بیشتر می توانند با شماره تلفن ۰۷۱ـ۳۶۳۳۲۶۹۰ (امور قراردادها) تماس حاصل فرمایند.

شرکت سیمان فارس نو ـ سهامی عام

آگهی دعوت به مجمع عمومی فوق العاده شرکت گروه سرمایه گذاری تدبیر (سهامی عام) ثبت شده به شماره ۱۴۷۸۸۸ و شناسه ملی ۱۰۱۰۱۹۰۷۶۶۶

بدینوسیله از کلیه سهامداران شرکت گروه سرمایه گذاری تدبیر (سهامی عام) دعوت می گردد تا در جلسه مجمع عمومی فوق العاده شرکت که روز سه شنبه ۱۴۰۳/۰۶/۲۷ راس ساعت ۱۰ صبح در محل: تهران ـ خیابان گاندی جنوبی ـ نبش کوچه پانزدهم پلاک ۳۹ طبقه چهارم سالن کنفرانس شرکت سرمایه گذاری تدبیر تشکیل می گردد حضور به هم رسانند.
دستور جلسه:
۱ـ تصمیم گیری درخصوص تغییرات اساسنامه
۲ـ سایر مواردی که در صلاحیت مجمع عمومی فوق العاده می باشد.

هیأت مدیره

تاریخ انتشار: ۱۴۰۳/۰۶/۱۷

آگهی دعوت به مجمع عمومی عادی به طور فوق العاده نوبت اول شرکت تعاونی درودگران و مبلسازان تهران به شماره ثبت ۱۰۳۶۷ و شناسه ملی ۱۰۱۰۰۴۲۰۴۵۲

بدینوسیله از کلیه اعضای محترم شرکت تعاونی دعوت به عمل می آید که در جلسه مجمع عمومی عادی به طور فوق العاده نوبت اول تعاونی که راس ساعت ۱۰ صبح روز چهارشنبه مورخ ۱۴۰۳/۰۷/۱۸ در محل دفتر مرکزی شرکت واقع در خیابان کارگر جنوبی نبش خیابان آذربایجان شرقی پلاک ۱۶۱ حضور به هم رسانند.
توضیح اینکه:
۱ـ این جلسه با حضور حداقل نصف بعلاوه یک کل اعضاء تشکیل و رسمیت می یابد.
۲ـ در صورتی که حضور عضوی در جلسه به هر دلیل میسر و امکان پذیر نگردد می تواند حق اعمال رای خود را به موجب وکالتنامه ای به عضو دیگر و یا نماینده تام الاختیار خود واگذار نماید، که در این صورت هر عضو و غیرعضو با یک وکالت می تواند در جلسه حضور پیدا نماید.
۳ـ متقاضیان اعطای وکالت می توانند همه روزه از ساعت ۱۰ صبح الی ۱۴ تا حداکثر ۴۸ ساعت قبل از تاریخ برگزاری مجمع همراه وکیل خود جهت اخذ برگ ورود به جلسه به محل دفتر مرکزی به نشانی فوق مراجعه نمایند.
۴ـ داوطلبان عضویت در سمت هیأت مدیره و بازرسی می بایستی حداکثر ظرف مدت ۵ روز از تاریخ انتشار این آگهی درخواست کتبی خود را به همراه مدارک ذیل به دفتر مرکزی تحویل و رسید دریافت نمایند.
الف: دو قطعه عکس ۴×۳
ب: اصل و کپی شناسنامه و کارت ملی
د: اصل و کپی آخرین مدرک تحصیلی
ج: اصل گواهی عدم سوء پیشینه
ح: اصل و کپی جواز کسب معتبر
چ: تصویر گواهی پایان خدمت نظام وظیفه برای مشمولین
دستور جلسه:
۱ـ استماع گزارش هیأت مدیره
۲ـ استماع گزارش بازرسان و حسابرس قانونی شرکت
۳ـ طرح و تصویب ترازنامه و عملکرد سود و زیان شرکت منتهی به تاریخ ۱۴۰۲/۱۲/۲۹ پس از استماع گزارش هیأت مدیره و بازرسان
۴ـ اتخاذ تصمیم نسبت به نحوه تقسیم سود و زیان و ذخائر قانونی
۵ـ طرح و تصویب گزارش تغییرات اعضاء و سرمایه شرکت در سال ۱۴۰۲
۶ـ تعیین خط مشی و برنامه های آینده تعاونی و تصویب بودجه پیشنهادی و اعتبارات درخواستی هیأت مدیره برای سال ۱۴۰۳
۷ـ طرح و تصویب گزارش کارشناسان رسمی دادگستری درخصوص تعیین و ارزیابی قیمت روز سهام اعضاء
۸ـ انتخاب بازرسان و یک نفر عضو اصلی هیئت مدیره و ۳ نفر عضو علی البدل جهت تکمیل هیأت مدیره

هیأت مدیره شرکت تعاونی درودگران و مبلسازان تهران

آگهی مزایده شماره ۰۲-۱۴۰۳/م ز (نوبت اول)

شرکت سیمان سفید نی ریز در نظر دارد حدوداً مقدار ۱۰,۰۰۰ (ده هزار) تن کائولن معدن بشنه خود را (به شرح آنالیز ذیل) از طریق مزایده عمومی به فروش رساند. لذا از کلیه متقاضیان واجد شرایط دعوت بعمل می آید جهت دریافت اسناد مزایده به سایت WWW.NEYRIZCEMENT.COM یا امور بازرگانی شرکت در محل کارخانه مراجعه نمایند.

Type	LOI	SiO_2	Al_2O_2	Fe_2O_3	CaO	MgO	Na_2O	K_2O	So_3	درصد رطوبت
کائولن بشنه	۵,۲±۰,۵	۷۲±۱,۰	۱۲,۵±۰,۵	۰,۵±۰,۱	۴,۵±۰,۵	۰,۳±۰,۱	۳,۰±۰,۵	۱,۲±۰,۲	۰,۲±۰,۱	≤۵٪

مهلت تحویل پیشنهادات تا پایان وقت اداری روز پنجشنبه مورخ ۱۴۰۳/۰۶/۲۹ می باشد.
سایر شرایط در اسناد مزایده درج گردیده است و در صورت نیاز به اطلاعات بیشتر با ۸-۰۷۱-۵۳۸۳۰۰۰۶ داخلی ۱۱۵ و ۱۱۹ تماس حاصل فرمایید

امور بازرگانی شرکت سیمان سفید نی ریز

آگهی مزایده شماره ۰۳-۱۴۰۳/م ز (نوبت اول)

شرکت سیمان سفید نی ریز درنظر دارد اقلام ضایعاتی و راکد انبار خود بشرح ذیل را از طریق مزایده عمومی به فروش رساند. لذا از کلیه متقاضیان واجد شرایط دعوت بعمل می آید جهت دریافت اسناد مزایده به سایت WWW.NEYRIZCEMENT.COM یا امور بازرگانی شرکت در محل کارخانه مراجعه نمایند.

ردیف	طبقه بندی اقلام	شرح اقلام	تعداد/ مقدار	واحد	توضیحات
۱	اقلام ضایعاتی	فروش آجر نسوز	۳۵۰,۰۰۰	کیلوگرم	وزن بصورت تقریبی می باشد
		آهن آلات	۶۰,۰۰۰	کیلوگرم	
		لاستیک های ضایعاتی خودرو	۳,۰۰۰	کیلوگرم	
		لاستیک های ضایعاتی نوار نقاله	۲,۰۰۰	کیلوگرم	
		چوب	۳,۰۰۰	کیلوگرم	
		فلزات نسوز	۴,۰۰۰	کیلوگرم	
		قطعات ضد سایشی	۱۰,۰۰۰	کیلوگرم	
		گریس (بشکه ۲۲۰ لیتری)	۲۰	بشکه ۲۲۰ لیتری	
		روغن ضایعاتی	۳,۵۰۰	لیتر	
		استیل ۳۰۴	۱,۰۰۰	کیلوگرم	
۲	اقلام راکد انبار	شامل: قطعات ماشین های نیمه سنگین، قطعات ماشین های سواری، قطعات برق صنعتی و روشنایی، آسیاب ها، کالاهای سرمایه ای، کالاهای از رده خارج (راکد)			

مهلت تحویل پیشنهادات تا پایان وقت اداری روز پنجشنبه مورخ ۱۴۰۳/۰۶/۲۹ می باشد.
سایر شرایط در اسناد مزایده درج گردیده است و در صورت نیاز به اطلاعات بیشتر با ۸-۰۷۱-۵۳۸۳۰۰۰۶ داخلی ۱۱۵ و ۱۱۹ تماس حاصل فرمایید

امور بازرگانی شرکت سیمان سفید نی ریز

(آگهی مزایده اموال غیر منقول)

اداره تصفیه امور ورشکستگی تهران به نیابت از **اداره تصفیه امور ورشکستگی مشهد** موضوع شرکت ورشکسته کارتن مشهد در نظر دارد نسبت به فروش عرصه و اعیان یک واحد آپارتمان به نشانی: تهران خیابان سپهبد قرنی نبش پمپ بنزین ساختمان کاوه پلاک ۳۷ قدیم ۲۹ جدید طبقه ۵ در روز سه شنبه ۱۴۰۳/۰۷/۱۷ از طریق مزایده و با شرایط ذیل ساعت ۱۱:۰۰ در محل اداره تصفیه امور ورشکستگی به نشانی: تهران، خیابان انقلاب خیابان قدس روبروی خیابان پورسینا پلاک ۳۱ اداره تصفیه امور ورشکستگی طبقه سوم شعبه دوم اقدام نماید.
الف: مشخصات ثبتی ملک: به استناد گزارش کارشناس سند مالکیت دفترچه سریال ۰۰۸۷۸۸ الف ۸۹/۳۲ ششدانگ یک دستگاه آپارتمان واقع در طبقه پنجم به مساحت ۱۱۰/۲۵ مترمربع که ۹/۸۸ مترمربع آن پیشرفتگی به خیابان است قطعه ۲۱ تفکیکی شماره ۱۶ فرعی از ۳۴۸۸ اصلی مفروز و مجزی شده از پلاک ۱ و ۲ فرعی از اصلی مذکور واقع در بخش ۳ تهران با قدرالسهم از عرصه و سایر مشاعات و مشترکات طبق قانون تملک آپارتمان ها، مجتمع اسکلت فلزی با کاربری مختلط در ۱۲ طبقه می باشد زیرزمین ها با کاربری پارکینگ و تأسیسات و انباری، طبقه همکف تجاری و طبقات بالای همکف تا طبقه ۴ دفتر و بقیه مسکونی در قطعه زمینی به مساحت ۳۹۹/۱۶ مترمربع با مساحت کل طبقات ۳۰۴۰ مترمربع احداث گردیده است. قدمت این ساختمان حدود ۴۶ سال است که واحد مورد نظر با کاربری مسکونی و استفاده اداری در جنوب طبقه ۵ دارای یک سالن ۳ اتاق مدیریت و حقوقی، سرویس بهداشتی و غیره می باشد. سیستم گرمایش و سرمایش فن کوئل با موتورخانه مرکزی می باشد.
ارزش ششدانگ عرصه و اعیان واحد مذکور برای پایه مزایده به مبلغ ۹۰/۰۰۰/۰۰۰/۰۰۰ ریال معادل نه میلیارد تومان می باشد.
ب: شرایط شرکت در مزایده پیشنهاددهندگان (شرکت کنندگان در مزایده) باید قبلاً ۵٪ قیمت پایه مزایده به مبلغ چهار میلیارد و پانصد میلیون ریال (۴/۵۰۰/۰۰۰/۰۰۰ ریال) را به حساب جاری شماره ۰۱۰۸۰۷۳۳۹۰۰۰۴ ورشکستگان اداره تصفیه نزد بانک ملی ایران شعبه وزارت دادگستری کد ۵۷۷ واریز و یا معادل رقم فوق چک بین بانکی یا تضمین شده در وجه حساب ۰۱۰۸۰۷۳۳۹۰۰۰۴ به نام ورشکستگان تهران اخذ و ضمیمه پیشنهاد خود نمایند. ۲ـ پیشنهادات را باید در پاکت لاک و مهر شده و با ذکر جمله مربوط به مزایده شرکت ورشکسته کارتن مشهد با مشخصات کامل و محل اقامت پیشنهاددهنده در روی پاکت تا ساعت ۱۰:۰۰ مورخ ۱۴۰۳/۰۷/۱۷ به دبیرخانه اداره تصفیه امور ورشکستگی تهران به نشانی: تهران خیابان انقلاب خیابان قدس روبروی خیابان پورسینا پلاک ۳۱ تسلیم نمایند. ۳ـ فروش به وعده به می باشد و مزایده راس ساعت مقرر آغاز و پیشنهادات در ساعت ۱۱:۰۰ همان روز باز و قرائت خواهد شد و در همان جلسه مزایده حضوری به عمل خواهد آمد و شخصی که بالاترین قیمت را پیشنهاد نماید برنده مزایده خواهد بود. این اداره در رد یا قبول یک یا کلیه پیشنهادات مختار است و به پیشنهادات مبهم ـ مشروط ـ فاقد سپرده و برخلاف شرایط این آگهی ترتیب اثر داده نخواهد شد. ۴ـ اداره تصفیه می تواند بهاء مال مورد مزایده را عندالاقتضاء به وعده قرار دهد و حداکثر مهلت مزبور از سه ماه تجاوز نخواهد کرد برنده مزایده باید الباقی ثمن مزایده را در موعد مقرر به حساب اداره تصفیه واریز و فیش پرداختی آن را به این شعبه ارائه نماید در غیر این صورت از محل سپرده هزینه های انجام مزایده و مزایده مجدد کسر و نسبت به الباقی مبلغ حسب مورد به نفع هیأت بستانکاران ضبط یا استرداد به پیشنهاددهنده اتخاذ تصمیم خواهد شد. ۶ـ انتقال سند و تحویل مال موضوع مزایده منوط به پرداخت ۱۰۰٪ ثمن مزایده خواهد بود. ۷ـ بدهی های انشعابات اعم از آب ـ برق ـ گاز ـ تلفن و همچنین بدهی های بابت عوارض شهرداری و مالیات و غیره تا روز مزایده برعهده فروشنده می باشد لکن هزینه های تنظیم سند (هزینه دفترخانه) به عهده طرفین است. ۸ـ مراجعه به ادارات مربوطه جهت فراهم شدن مقدمات و تشریفات انتقال سند اعم از شهرداری ها، اداره ثبت، مالیات و غیره به عهده خریدار می باشد.

نیلوفر کیوانی بروجنی ـ دادرس علی البدل مأمور به خدمت در اداره تصفیه امور ورشکستگی دادگستری تهران

اطلاعات Ettelaat Newspaper ۱۳۰۵
*شنبه ۱۷ شهریور ۱۴۰۳*۳ ربیع الاول ۱۴۴۶
*۷ سپتامبر ۲۰۲۴*سال نود و نهم*شماره ۲۸۷۵۵
ettelaat.com ettelaatonline

آگهی تغییرات
شرکت سهامی خاص پخشیران
به شناسه ملی ۱۰۱۰۰۴۲۶۶۰۰
و به شماره ثبت ۱۰۵۷۵

به استناد صورتجلسه مجمع عمومی عادی سالیانه مورخ ۱۴۰۳/۰۲/۱۹تصمیمات ذیل اتخاذ شد: خانم مهتاب یشایائی به شماره ملی ۰۰۲۳۴۰۹۳۶۳ به سمت عضو علی البدل هیئت مدیره تا تاریخ ۱۴۰۵/۰۲/۱۹آقای هارون کلیمی یشایائی به شماره ملی ۰۰۳۸۴۸۷۲۸۴ به سمت عضو اصلی هیئت مدیره تا تاریخ ۱۴۰۵/۰۲/۱۹خانم فریده پوراتیان به شماره ملی ۰۰۳۹۰۱۳۲۲۷ به سمت عضو اصلی هیئت مدیره تا تاریخ ۱۴۰۵/۰۲/۱۹ خانم مرجان یشایائی به شماره ملی ۰۰۵۰۷۸۲۸۴۳ به سمت عضو علی البدل هیئت مدیره تا تاریخ ۱۴۰۵/۰۲/۱۹آقای کیارش یشایائی به شماره ملی ۰۰۵۰۸۱۵۱۰۵ به سمت عضو اصلی هیئت مدیره تا تاریخ ۱۴۰۵/۰۲/۱۹ انتخاب گردیدند آقای امیر رضا تحویلی به شماره ملی ۰۰۶۱۳۵۷۶۰۱ به سمت بازرس اصلی تاپایان سال مالی خانم فطانه موحدی کیابه شماره ملی ۳۹۳۲۷۰۵۴۶۷ به سمت بازرس علی البدل تاپایان سال مالی انتخاب گردیدند. ترازنامه و حساب سود و زیان شرکت عملکرد سال ۱۴۰۲ مورد تصویب قرار گرفت.

سازمان ثبت اسناد و املاک کشور
اداره ثبت شرکت ها و موسسات غیر تجاری تهران
(۱۷۵۸۴۰۱)

****

آگهی تغییرات
شرکت سهامی خاص پخشیران
به شناسه ملی ۱۰۱۰۰۴۲۶۶۰۰
و به شماره ثبت ۱۰۵۷۵

به استناد صورتجلسه هیئت مدیره مورخ ۱۴۰۳/۰۲/۱۹تصمیمات ذیل اتخاذ شد: آقای هارون کلیمی یشایائی به شماره ملی ۰۰۳۸۴۸۷۲۸۴ به سمت رئیس هیئت مدیره تا تاریخ ۱۴۰۵/۰۲/۱۹خانم فریده پوراتیان به شماره ملی ۰۰۳۹۰۱۳۲۲۷ به سمت نایب رئیس هیئت مدیره تا تاریخ ۱۴۰۵/۰۲/۱۹ آقای کیارش یشایائی به شماره ملی ۰۰۵۰۸۱۵۱۰۵ به سمت مدیرعامل و عضو هیئت مدیره تا تاریخ ۱۴۰۵/۰۲/۱۹ انتخاب گردیدند کلیه اوراق و اسناد بهادار و تعهدآور شرکت از قبیل چک ، سفته ، بروات ، قراردادها عقود اسلامی و همچنین کلیه نامه های عادی و اداری باامضاء مدیر عامل و یکی از اعضای هیئت مدیره همراه با مهر شرکت معتبر می باشد. اعضای هیئت مدیره با تفویض اختیارات مشروحه زیر به مدیر عامل (کیارش یشایائی به کد ملی ۰۰۵۰۸۱۵۱۰۵) موافقت نمودند: ثبت نام شرکت در دفاتر خدمات قضائی، طرح دعوی ودفاع وشکایت نزد مراجع قضائی ، داوری ، اداری ، انضباطی ، مالیاتی و غیر قضائی و قانونی در جمهوری اسلامی ایران در دادسراها و دادگاه های بدوی و تجدید نظر و فرجامی و واخواهی و اعاده دادرسی و ورود ثالث و اعتراض ثالث و جلب ثالث با حق انتخاب وکیل و یا وکلای دادگستری و عزل آنان و انعقاد قرارداد با آنان به تصریح این که وکلای معینه در کلیه مراجع قضائی و غیر قضائی جمهوری اسلامی ایران تمام اختیارات راجع به امر دادرسی و رسیدگی از جمله موارد زیر را دارا خواهند بود. وکالت راجع به اعتراض به رای ، تجدیدنظر ، فرجام خواهی ، اعاده دادرسی ، وکالت در استرداد دادخواست یادعوی ، وکالت در جلب شخص ثالث و دفاع از دعوی ثالث ، وکالت در قبول یا رد سوگند ، وکالت در حق درخواست صدور برگه اجرائی و تعقیب عملیات آن و اخذ محکوم به وجوه ایداعی.

سازمان ثبت اسناد و املاک کشور
اداره ثبت شرکت ها و موسسات غیر تجاری تهران
(۱۷۵۸۴۰۲)

****

آگهی تغییرات شرکت سهامی خاص توسعه بازرگانی گروه سپهر تجارت مهر نوین تابان به شناسه ملی ۱۴۰۰۶۷۷۱۸۶۹ و به شماره ثبت ۵۰۹۵۵۸

به استناد صورتجلسه مجمع عمومی فوق العاده مورخ ۱۴۰۳/۰۴/۰۹ تصمیمات ذیل اتخاذ شد: مبلغ اسمی سهام از ۳۰۰۰۰۰۰ ریالی به ۱۰۰۰ ریالی تغییر یافت در نتیجه سرمایه شرکت ۳۰۰,۰۰۰,۰۰۰ ریال منقسم به ۳۰۰,۰۰۰ سهم ۱,۰۰۰ ریالی که ۳۰۰,۰۰۰ سهم با نام عادی می باشد .و ماده مربوطه در اساسنامه اصلاح گردید.

سازمان ثبت اسناد و املاک کشور
اداره ثبت شرکت ها و موسسات غیر تجاری تهران
(۱۷۵۸۴۰۳)

****

آگهی تغییرات شرکت سهامی خاص مهندسین مشاور مارون به شناسه ملی ۱۰۱۰۱۶۵۹۵۵۰
و به شماره ثبت ۱۲۲۴۵۲

به استناد صورتجلسه مجمع عمومی عادی سالیانه مورخ ۱۴۰۳/۰۴/۰۹ تصمیمات ذیل اتخاذ شد:آقای کیهان رزمهر به شماره ملی ۰۰۴۱۵۵۳۵۴۳ به سمت بازرس اصلی و آقای سید محمد علی حسابی به شماره ملی ۰۰۳۱۷۳۵۰۵۳ به سمت بازرس علی البدل تا پایان سال مالی انتخاب گردیدند.روزنامه کثیرالانتشار اطلاعات جهت نشر آگهی های شرکت تعیین گردید. ترازنامه و حساب سود و زیان سال مالی منتهی به سال ۱۴۰۲ مورد تصویب قرار گرفت.

سازمان ثبت اسناد و املاک کشور
اداره ثبت شرکت ها و موسسات غیر تجاری تهران
(۱۷۵۸۴۰۴)

آگهی تغییرات
شرکت سهامی خاص بین المللی اسم ایران
به شناسه ملی ۱۰۱۰۱۵۳۳۶۹۴
و به شماره ثبت ۱۰۹۶۳۷

به استناد صورتجلسه مجمع عمومی عادی سالیانه مورخ ۱۴۰۳/۰۴/۱۶ تصمیمات ذیل اتخاذ شد: موسسه حسابرسی و خدمات مدیریت آرمان نوین رسیدگی به شناسه ملی ۱۰۱۰۳۰۱۳۴۲۸ به سمت بازرس اصلی و موسسه حسابرسی رایمند و همکاران به شناسه ملی ۱۰۱۰۰۵۰۵۹۹۹ به سمت بازرس علی البدل تا پایان سال مالی انتخاب گردیدند. ترازنامه و حساب سود و زیان سال مالی منتهی به ۱۴۰۲/۱۲/۲۹ به تصویب رسید . روزنامه کثیرالانتشار اطلاعات جهت نشر آگهی های شرکت تعیین گردید.

سازمان ثبت اسناد و املاک کشور
اداره ثبت شرکت ها و موسسات غیر تجاری تهران
(۱۷۵۸۴۰۵)

****

آگهی تغییرات
شرکت سهامی عام صنایع بسته بندی ایران
به شناسه ملی ۱۰۱۰۰۳۸۲۶۴۵
و به شماره ثبت ۹۰۹۰

به استناد صورتجلسه هیئت مدیره مورخ ۱۴۰۳/۰۴/۲۰ تصمیمات ذیل اتخاذ شد: شرکت صنعتی بهپاک به شناسه ملی ۱۰۱۰۰۵۰۳۵۴۵ و به نمایندگی آقای مرتضی فرهادی سرتنگی به شماره ملی ۴۶۸۹۸۷۴۰۶۹ به سمت رئیس هیئت مدیره تا تاریخ ۱۴۰۴/۱۲/۲۳ شرکت توسعه صنایع بهشهر به شناسه ملی ۱۰۱۰۰۵۳۹۰۹۰ و به نمایندگی آقای داود گرجی زاده بائی به شماره ملی ۵۶۸۹۵۸۰۰۹۰ به سمت مدیرعامل تا تاریخ ۱۴۰۴/۱۲/۲۳و به سمت نایب رئیس هیئت مدیره تا تاریخ ۱۴۰۴/۱۲/۲۳ شرکت به پخش به شناسه ملی ۱۰۱۰۳۶۵۲۰۲۴ و به نمایندگی آقای مهدی روحانی به شماره ملی ۳۸۷۵۴۶۵۲۷۱ به سمت عضو اصلی هیئت مدیره تا تاریخ ۱۴۰۴/۱۲/۲۳ انتخاب گردیدند امضاء کلیه قراردادها ، اوراق و اسناد بهادار و تعهدآور شرکت با امضاء مدیر عامل و یکی از اعضای هیات مدیره همراه بامهر شرکت ودر غیاب مدیرعامل ، باامضاء دونفر از اعضاء هیات مدیره همراه با مهر شرکت و قراردادهای پرسنلی ، اوراق عادی و اداری با امضاء مدیر عامل همراه با مهر شرکت معتبر می باشد. اختیارات هیئت مدیره به شرح ذیل به مدیر عامل تفویض گردید اختیارات تفویض شده به مدیر عامل به شرح ذیل می باشد :- نمایندگی شرکت در برابر صاحبان سهام ، کلیهٔ ادارات دولتی و غیر دولتی ، مؤسسات عمومی ، مراجع قضایی و سایر اشخاص حقیقی و حقوقی و داشتن حق امضاء از طرف شرکت ، - تصویب ساختار سازمانی ، شرایط استخدام و میزان حقوق و مزایا و دستمزدها و پاداش ها و تصویب و انجام ماموریت ها، نصب عزل و بازخرید و قبول استعفاء کارکنان و نیز اعضاء هیات مدیره شرکتهای تابعه ، - افتتاح هر نوع حساب و استفاده از آن به نام شرکت نزد بانک ها و مؤسسات قانونی دیگر ، -پرداخت دیون شرکت اعم از اصل و بهره و سایر متفرعات و تسویه ، تعیین و تغییر مدت وصول مطالبات - صدور ، ظهرنویسی ، قبولی ، پرداخت و واخواست اوراق تجارتی ، -تحصیل تسهیلات از بانک ها، شرکت ها و موسسات رسمی با رعایت مقررات اساسنامه شرکت - اقامهٔ هرگونه دعوای حقوقی و کیفری و دفاع از هر دعوی حقوقی و کیفری اقامه شده ، در هر یک از دادگاه ها، دادسراها، مراجع قضایی یا غیرقضایی اختصاصی یا عمومی و دیوان عدالت اداری ، از طرف شرکت دفاع از شرکت در مقابل هر دعوای اقامه شده علیه شرکت چه کیفری چه حقوقی در هر یک از مراجع قضایی یا غیرقضایی اختصاصی یا عمومی و دیوان عدالت اداری با حق حضور و مراجعه به مقامات نیروی انتظامی و استیفای کلیهٔ اختیارات مورد نیاز در دادرسی از آغاز تا اتمام ، از جمله حضور در جلسات ، اعتراض به رأی ، درخواست تجدیدنظر ، فرجام ، واخواهی و اعادهٔ دادرسی ، مصالحه و سازش ، استرداد اسناد یا دادخواست و یا دعوی ، ادعای جعل یا انکار و تردید نسبت به سند طرف استرداد سند ، تعیین جاعل ، حق امضای قراردادهای حاوی شرط داوری و یا توافقنامه داوری و ارجاع دعوا به داوری و تعیین و گزینش داور منتخب (با حق صلح یا بدون آن) اجرای حکم نهایی و قطعی داور ، درخواست صدور برگ اجرایی و تعقیب عملیات آن واخذ محکوم به و وجوه ایداعی و تعقیب آنها ، تعیین مصدق و کارشناس ، انتخاب و عزل وکیل و نماینده با حق توکیل مکرر ، اقرار در ماهیت دعوی ، جلب ثالث و دفاع از دعوی ثالث ، دعوی متقابل و دفاع در مقابل آنها ، ورود شخص ثالث و دفاع از دعوای ورود ثالث ، قبول و یا رد سوگند ، تأمین خواسته ، تأمین ضرر و زیان ناشی از جرائم و امورمشابه دیگر ، -تنظیم صورت های مالی سالانه و گزارش فعالیت هیئت مدیره و ارائهٔ آن به بازرس و حسابرس ، - تنظیم صورت های مالی میان دوره ای در مقاطع سه ماهه و ارائهٔ صورت های مالی ۶ ماهه به حسابرس و بازرس ، مدیر عامل می تواند بخشی از اختیارات خود را به زیر مجموعه خود واگذار نماید.

سازمان ثبت اسناد و املاک کشور
اداره ثبت شرکت ها و موسسات غیر تجاری تهران
(۱۷۵۸۴۰۶)

آگهی تغییرات شرکت سهامی خاص کیان صنعت مایان به شناسه ملی ۱۴۰۰۹۰۱۲۲۷۵ و به شماره ثبت ۶۰۵۸۱۵

به استناد صورتجلسه مجمع عمومی عادی سالیانه مورخ ۱۴۰۳/۰۲/۰۹ تصمیمات ذیل اتخاذ شد: موسسه حسابرسی وخدمات مالی کوشا منش به شناسه ملی ۱۰۱۰۰۴۳۴۱۱۰ به سمت بازرس اصلی تا پایان سال مالی موسسه حسابرسی واینا نیک تدبیر به شناسه ملی ۱۰۳۲۰۷۲۱۸۶۲ به سمت بازرس علی البدل تا پایان سال مالی انتخاب گردیدند روزنامه کثیرالانتشار اطلاعات جهت نشر آگهی های شرکت تعیین گردید. ترازنامه وسود و زیان ، صورت وضعیت مالی ، برای سال مالی منتهی ۱۴۰۲/۱۲/۲۹

سازمان ثبت اسناد و املاک کشور
اداره ثبت شرکت ها و موسسات غیر تجاری تهران
(۱۷۵۸۴۱۰)

****

آگهی تغییرات شرکت سهامی خاص اپال فولاد شرق پارسیان به شناسه ملی ۱۴۰۰۴۸۴۳۴۶۳
و به شماره ثبت ۴۷۰۸۴۱

به استناد صورتجلسه هیئت مدیره مورخ ۱۴۰۳/۰۴/۰۹ تصمیمات ذیل اتخاذ شد: شرکت توسعه ساختمانی پارسیان به شناسه ملی ۱۰۱۰۲۸۳۷۲۳۶ و به نمایندگی آقای سیدرضا شمس عالم به شماره ملی ۲۲۹۶۸۶۸۰۳۷ به سمت عضو اصلی هیئت مدیره تا تاریخ ۱۴۰۴/۰۳/۰۲شرکت فرآوری معدنی اپال کانی پارس به شناسه ملی ۱۰۱۰۳۲۱۰۰۰۰ و به نمایندگی آقای بهرنگ بنائی به شماره ملی ۰۵۳۳۱۶۵۲۲۹ به سمت مدیرعامل تا تاریخ ۱۴۰۴/۰۳/۰۲و به سمت نایب رئیس هیئت مدیره تا تاریخ ۱۴۰۴/۰۳/۰۲و به سمت عضو اصلی هیئت مدیره تا تاریخ ۱۴۰۴/۰۳/۰۲ شرکت پارس فولاد سبزوار به شناسه ملی ۱۴۰۰۵۰۲۴۵۷۱ و به نمایندگی آقای محمدعلی امیرسیف الدینی به شماره ملی ۳۲۵۵۷۳۲۱۰۷ به سمت رئیس هیئت مدیره تا تاریخ ۱۴۰۴/۰۳/۰۲و به سمت عضو اصلی هیئت مدیره تا تاریخ ۱۴۰۴/۰۳/۰۲ انتخاب گردیدند کلیه اسناد و اوراق بهادار و تعهدآور شرکت از قبیل چک ، سفته ، برات ، قراردادها و عقود اسلامی با امضاء مدیرعامل و یکی از اعضای هیات مدیره و یا با امضاء متفق دو نفر از اعضاء هیئت مدیره همراه با مهر شرکت معتبر است. اوراق عادی و مراسلات با امضاء مدیرعامل به تنهائی با مهر شرکت معتبر است. اختیارات هیئت مدیره به شرح ذیل به مدیر عامل تفویض گردید - نمایندگی شرکت در برابر اشخاص ثالث و کلیه ادارات دولتی و موسسات خصوصی. - پیشنهاد آئین نامه های داخلی شرکت برای تصویب هیئت مدیره. - نصب و عزل کلیه ماموران و کارکنان شرکت و تعیین شغل و دستمزد و حقوق و پاداش و ترفیع و تشویق و تنبیه و تعیین سایر شرایط استخدام و معافیت و خروج آن ها از خدمت و بازنشستگی مستمری وراث آن ها. - پیشنهاد برنامه و بودجه جاری شرکت برای تصویب هیئت مدیره. - افتتاح حساب و استفاده از آن به نام شرکت نزد بانک ها و موسسات مالی و اعتباری. - دریافت مطالبات شرکت و پرداخت دیون آن اعم از اصل و سود تضمین شده، کارمزد و اعتبارات خارجی و متقرعات مربوطه. - تعهد- ظهر نویسی- قبولی- پرداخت و واخواست اوراق تجاری. - اختیارات مدیرعامل در چهارچوب آئین نامه معاملات شرکت خواهد بود. - واگذاری یا تحصیل هرگونه حق کسب و پیشه و تجارت (سرقفلی) با تصویب هیئت مدیره. - مبادرت به تقاضا و اقدام در مورد ثبت هرگونه اختراع و یا خرید و تحصیل و یا هرگونه حقوق و اختیارات مربوط به آن ها. - مبادرت به تقاضا و اقدام برای ثبت هرگونه علامت تجاری. - خرید و احداث هرگونه ساختمانی که مورد نیاز شرکت باشد با تصویب هیئت مدیره. - طرح و اقامه هرگونه دعوی اعم از حقوقی و کیفری به طرفیت اشخاص اعم از حقیقی و حقوقی و دفاع از هر گونه دعوی اعم از مدنی و جزائی در کلیه مراجع و در تمامی مراحل با حق پژوهش - فرجام - مصالحه - تعیین وکیل - سازش - ادعای جعل نسبت به سند طرف تعیین جاعل و استرداد سند - استرداد دعوی و استرداد دادخواست ارجاع دعوی به داوری و تعیین داور با یا بدون اختیار صلح و تعیین وکیل با یا بدون حق توکیل به غیر و توکیل و توکیل - تعیین مصدق و کارشناس - اقرار، خواه در ماهیت دعوی، در امری که کاملاً قاطع دعوی باشد - دعوی خسارت - دعوی جلب ثالث و ورود ثالث و دعوی متقابل و دفاع از دعاوی مذکور - تامین مدعی به تقاضای توقیف اشخاص و اموال از مراجع اداری و قضایی. - تنظیم خلاصه صورت دارائی و بدهی های شرکت هر شش ماه یکبار و ارائه آن به هیئت مدیره جهت تصویب. - تنظیم صورت دارائی و دیون شرکت پس از انقضای سال مالی و همچنین ترازنامه و حساب عملکرد و حساب سود و زیان شرکت طبق ماده ۲۳۲ لایحه قانونی اصلاح قسمتی از قانون تجارت و سایر مقررات و استانداردهای مربوط به هیئت مدیره جهت تصویب. - پیشنهاد به هیئت مدیره جهت دعوت مجامع عمومی عادی و فوق العاده و تعیین دستور جلسه آنها. - پیشنهاد هر نوع اندوخته علاوه بر پنج درصد اندوخته موضوع مواد ۱۴۰ و ۲۳۸ لایحه قانونی اصلاح قسمتی از قانون تجارت به هیئت مدیره. - پیشنهاد تقسیم سود بین صاحبان سهام به هیئت مدیره - پیشنهاد اصلاح اساسنامه در مواقعی که مفید تشخیص داده شود به هیئت مدیره.

سازمان ثبت اسناد و املاک کشور
اداره ثبت شرکت ها و موسسات غیر تجاری تهران
(۱۷۵۸۴۱۱)

آگهی تغییرات
شرکت سهامی خاص افق نیلی خلیج فارس
به شناسه ملی ۱۰۳۲۰۶۳۷۷۶۹
و به شماره ثبت ۴۱۲۲۶۵

به استناد صورتجلسه مجمع عمومی عادی سالیانه مورخ ۱۴۰۳/۰۲/۲۶ تصمیمات ذیل اتخاذ شد: ترازنامه وحساب سود و زیان سال مالی منتهی به ۱۴۰۲/۱۲/۲۹به تصویب رسید موسسه حسابرسی وخدمات مالی کوشا منش به شناسه ملی ۱۰۱۰۰۴۳۴۱۱۰ به سمت بازرس علی البدل تا پایان سال مالی موسسه وانیا نیک تدبیر به شناسه ملی ۱۰۳۲۰۷۲۱۸۶۲ به سمت بازرس اصلی تا پایان سال مالی انتخاب گردیدند روزنامه کثیرالانتشار اطلاعات جهت نشر آگهی های شرکت تعیین گردید.

سازمان ثبت اسناد و املاک کشور
اداره ثبت شرکت ها و موسسات غیر تجاری تهران (۱۷۵۸۴۰۷)

****

آگهی تغییرات
شرکت سهامی خاص نگین ساحل رویال
به شناسه ملی ۱۰۱۰۳۵۸۹۱۴۴
و به شماره ثبت ۳۲۲۴۳۰

به استناد صورتجلسه مجمع عمومی عادی سالیانه مورخ ۱۴۰۳/۰۲/۰۹ تصمیمات ذیل اتخاذ شد: موسسه حسابرسی وخدمات مالی کوشا منش به شناسه ملی ۱۰۱۰۰۴۳۴۱۱۰ به سمت بازرس اصلی تا پایان سال مالی موسسه وانیانیک تدبیر به شناسه ملی ۱۰۳۲۰۷۲۱۸۶۲ به سمت بازرس علی البدل تا پایان سال مالی انتخاب گردیدند روزنامه کثیرالانتشار اطلاعات جهت نشر آگهی های شرکت تعیین گردید. ترازنامه و صورت های مالی منتهی به ۱۴۰۲/۱۲/۲۹تصویب گردید.

سازمان ثبت اسناد و املاک کشور
اداره ثبت شرکت ها و موسسات غیر تجاری تهران (۱۷۵۸۴۰۸)

****

آگهی تغییرات
شرکت سهامی خاص ویراسهند تبریز
به شناسه ملی ۱۰۲۰۰۲۵۵۷۷۰
و به شماره ثبت ۵۹۵۷۴۱

به استناد صورتجلسه مجمع عمومی عادی سالیانه مورخ ۱۴۰۳/۰۲/۲۶ تصمیمات ذیل اتخاذ شد: موسسه حسابرسی وخدمات مالی کوشا منش به شناسه ملی ۱۰۱۰۰۴۳۴۱۱۰ به سمت بازرس علی البدل تا پایان سال مالی موسسه وانیا نیک تدبیر به شناسه ملی ۱۰۳۲۰۷۲۱۸۶۲ به سمت بازرس اصلی تا پایان سال مالی انتخاب گردیدند روزنامه کثیرالانتشار اطلاعات جهت نشر آگهی های شرکت تعیین گردید. ترازنامه و صورت های مالی منتهی به ۱۴۰۲/۱۲/۲۹ تصویب گردید.

سازمان ثبت اسناد و املاک کشور
اداره ثبت شرکت ها و موسسات غیر تجاری تهران (۱۷۵۸۴۰۹)

****

آگهی تغییرات
شرکت سهامی خاص معدنی سیمین ران نیک به شناسه ملی ۱۰۱۰۲۱۹۹۴۱۶
و به شماره ثبت ۱۷۷۶۲۱

به استناد صورتجلسه مجمع عمومی عادی سالیانه مورخ ۱۴۰۳/۰۴/۱۹ تصمیمات ذیل اتخاذ شد: ترازنامه و حساب سود وزیان سال مالی منتهی به ۱۴۰۲/۱۲/۲۹ به تصویب رسید. روزنامه کثیرالانتشار اطلاعات جهت نشر آگهی های شرکت تعیین گردید.

سازمان ثبت اسناد و املاک کشور
اداره ثبت شرکت ها و موسسات غیر تجاری تهران (۱۷۵۸۴۱۳)

آگهی تغییرات شرکت سهامی خاص مهندسان مشاور خانه سازی ایران
به شناسه ملی ۱۰۱۰۲۱۹۵۹۱۹ و به شماره ثبت ۱۷۷۲۶۴

به استناد صورتجلسه هیئت مدیره مورخ ۱۴۰۳/۰۴/۰۴ تصمیمات ذیل اتخاذ شد: اختیارات هیئت مدیره به شرح ذیل به مدیر عامل تفویض گردید: اجرای تصمیمات هیات مدیره جهت اداره مطلوب امور شرکت با رعایت قوانین و مقررات وضوابط داخلی و مفاد ماده ۲ اساسنامه شرکت. انتخاب معاونین و مدیران شرکت و قبول یا رد استعفاء آنان. نمایندگی شرکت در مراجع قضایی و اداری باحق توکیل به غیر وانتخاب وکیل یاوکلای دادگستری باکلیه اختیارات راجع به دادرسی از هر حیث و هر جهت و اقامه هرگونه دعوای حقوقی و جزایی و پاسخگویی به دعاوی مطروحه اعم ازحقوقی یاجزائی در دادسراها و دادگاه ها و شعب دادیاری و بازپرسی و دادگاه های عمومی و انقلاب اسلامی و تجدید نظر استان و دیوانعالی کشور و دیوان عدالت اداری و شوراهای حل اختلاف باحق واخواهی و تجدید نظر خواهی و فرجام خواهی و اعاده دادرسی و تعیین مصدق و کارشناس وادعای جعل وانکار وتردید نسبت به سند طرف و استرداد سند و تعیین جاعل و تقدیم دادخواست تقابل و ورود ثالث و پاسخگویی به آنها و جلب شخص ثالث ودفاع از دعوای ثالث پس از تصویب هیات مدیره و تقاضای صدور دستور موقت و تقاضای تامین خواسته و تامین دلیل و معاینه محل و تحقیق صدور دستور موقت و تقاضای تامین خواسته و تامین دلیل و معاینه محل و تحقیق محلی و تعین حافظ و ایراد جرح شهود و ارجاع امر به داوری ، دعوی و شکایت و وکالت در قبول یارد سوگند وادعای اعسار و مطالبه خسارت و تقاضای اعمال ماده ۴۷۷ قانون آئین دادرسی کیفری و حق درخواست صدور اجرائیه و تعقیب و پیگری عملیات اجرائی و اخذ هرگونه وجوه و محکوم به و سپرده از صندوق ثبت و دادگستری ووصول مطالبات و مال الاجاره از اشخاص حقیقی و حقوقی و مراجعه به ادارات ثبت اسناد و املاک کشور واداره اجرا و تقاضای صدور اجرائیه و تعقیب عملیات اجرایی و پرداخت کلیه هزینه ها اعم از آگهی ، دستمزد کارشناس ، حق الحفاظه ، حق الاجرا، حق مزایده و سایر هزینه های قانونی وتقاضای صدور قرار تامین خواسته و بازداشت و مزایده اموال و شرکت در جلسه مزایده و اتخاذ هرگونه تصمیم و پیگیری تا صدور سند انتقال اجرایی و درخواست ممنوع الخروجی و اخذ هرگونه وجوه و محکوم به سپرده و حق توکیل به غیر ولو کراراً و عزل وکیل یاوکلای انتخابی تنظیم برنامه و خط مشی سالیانه و بودجه شرکت و پیشنهاد آن به هیات مدیره با رعایت مقررات مربوطه. ارائه گزارش عملکرد شرکت و گزارشات مالی به هیات مدیره باتوجه به مقررات مربوطه در موعد قانونی. پیشنهاد استخدام و جذب نیرو براساس آئین نامه استخدامی شرکت و اتخاذ تصمیم در خصوص تعیین حقوق و مزایا و افزایش آن و هرگونه تصمیم در این رابطه به هیات مدیره. تشویق و تقدیر از پرسنل کار آمد شرکت بصورت نقدی و غیرنقدی درچهارچوب مصوبات هیات مدیره و همچنین اتخاذ تصمیم پیرامون تنبیه و مجازات اداری موضوع آیین نامه استخدامی شرکت و تعیین و پرداخت هرگونه پاداش بهره وری و کارآیی و.... و هدایا و مزایای پرسنل شرکت. اتخاذ تصمیم نسبت به انجام معاملات و انعقاد پیمان طبق مفادآیین نامه معاملات شرکت و ارائه گزارش آن به هیات مدیره. اتخاذ تصمیم نسبت به انجام معاملات در محدوده معاملات جزیی و متوسط طبق آیین نامه معاملات شرکت اعم از ارزی یا ریالی که نسبت به مازاد براین مبلغ با تصویب هیات مدیره خواهد بود، به عبارت دیگر تصمیم به انجام هرگونه معاملات، انجام هزینه، انعقاد قرارداد، بیع نامه، توافق، پرداخت و تصمیم در خصوص روش انجام آن تا سقف مذکور. امضاء اسناد و اوراق بهادار و تعهدآور از قبیل چک ها و سفته ها و بروات تجاری و غیره و امضای قراردادها متفقاً همراه به امضای یک عضو هیات مدیره ممهور به مهر شرکت و نیز امضای مکاتبات عادی و اداری شرکت به تنهایی و انجام جابجایی وجوه حساب ها، پرداخت به شرکت ها و امور جاری و مطالبات حالیه و یا معوق ناشی از قراردادها، توافقات ، خریدها. اجازه تفویض برخی از اختیارات تفویض شده هیات مدیره بشرح موارد این مصوبه به مدیران یا معاونین انتخابی با رعایت کلیه مقررات مربوطه. هدایت و نظارت مجموعه فعالیت های شرکت و همچنین اتخاذ تصمیم پیرامون سایر مواردی که صریحاً به مدیر عامل محول گردیده باشد.

سازمان ثبت اسناد و املاک کشور
اداره ثبت شرکت ها و موسسات غیر تجاری تهران
(۱۷۵۸۴۱۲)

آگهی مزایده عام
فروش اقلام مازاد و ضایعاتی انبار

شـــرکت بازرگانی و خدمات همگام خودرو، در نظر دارد اقـلام ضایعـاتی قطعات یدکی انبار تعمیرگاهی را از طریق مزایده به فروش رسـاند. لـذا متقاضیان واجد شـرایط می توانند از تاریـخ درج آگهی جهت دریافت لیست اقلام و اسـناد مزایده به آدرس شرکت بازرگانی و خدمات همگام خودرو واقـــع در: تهران، بزرگراه یادگار امام، نرسـیده به خیابان آزادی، بلوار شهید تیموری، نمایندگی مرکزی ایران خودرو، اداره روابط عمومی و یا سـایت شـرکت/بخش مزایده و مناقصه به آدرس ذیل مراجعه نمایند.

www.hamgamkhodro.com

آخـــرین مهلت ارائه پاکات پیشنهادی، پـایان وقت اداری روز سه شنبه، مـورخ ۱۴۰۳/۰۶/۲۷ می باشد.
شایان ذکر است، شـرکت بازرگانی و خدمات همگام خـودرو در رد یـا قبـول پیشنهـادات دریـافتی مـختار بـوده و از شـرکت کنندگان در مزایده حق هرگونه اعتراضی را در آینده سلب می نماید.

آگهی مناقصه عمومی
۰۳-۴۰۲/۴۰۳
نیروگاه زاگرس کوثر

مناقصه گزار: شرکت مدیریت تولید برق زاگرس کوثر
موضوع مناقصه: قرارداد خرید خدمات ایاب و ذهاب (خودروهای سرویس سواری مدل ۹۵ و بالاتر)
نوع مناقصه: یک مرحله ای همراه با ارزیابی کیفی
الف- مهلت اعلام آمادگی و دریافت اسـناد: تا سـاعت ۱۵ مورخ ۱۴۰۳/۰۶/۲۶، از طریق سـایت zkpgm.ir و یا مراجعه حضوری به محل نیروگاه زاگرس کوثر
ب- محل تحویل پیشـنهادها: کیلومتر ۲۵ جاده کرمانشـاه به بیستون، نیروگاه زاگرس کوثر
پ- مهلت تحویل پیشنهادات: تا ساعت ۱۵ مورخ ۱۴۰۳/۰۶/۲۷
ت- تاریخ گشایش پیشنهادات مورخ ۱۴۰۳/۰۶/۲۸
ث- نوع و مبلغ تضمین مقطوع شـرکت در مناقصه: ۲،۱۰۰،۰۰۰،۰۰۰ ریال
* جهت اخذ اطلاعات بیشتر باشماره تلفن ۳۴۶۴۲۸۳۶-۰۸۳ امور معاملات و قراردادها تماس حاصل فرمایید.
* به پیشنهادات فاقد امضاء، مشروط، مخدوش و پیشنهاداتی که پس از انقضاء مدت مقرر در فراخوان واصل می شود، مطلقاً ترتیب اثر داده نخواهد شد.
* سایر اطلاعات و جزئیات مربوطه در اسناد مناقصه مندرج است.

آگهی تجدید مناقصه عمومی ۱۴۰۳/۰۲ (سری دوم)
(یک مرحله ای با ارزیابی کیفی) نوبت اول
شماره فراخوان ۲۰۰۳۰۹۳۵۴۳۰۰۰۰۱۷

شرکت آب و فاضلاب منطقه ۴ شهر تهران (سهامی خاص)

شرکت آب و فاضلاب منطقه چهار شهر تهران درنظر دارد اجرای عملیات بازدید و مانور از منهول و شبکه جمع آوری فاضلاب شهری، ثبت اطلاعات در سامانه یا نرم افزار، نصب یا تصحیح پلاک خود را با شرایط ذیل از طریق مناقصه عمومی به پیمانکار واجد شرایط که دارای حداقل رتبه ۴ در رشته بهره برداری از شرکت مهندسی آبفای کشور باشد واگذار نماید.
۱ـ مدت و محل اجـراء: ظرف مدت ۱۲ ماه از تاریخ نخسـتین ارجاع کار در محدوده عملیاتی شرکت آب و فاضلاب منطقه ۴ شهر تهران.
۲ـ مبلغ برآوردی مناقصه: ۳۳/۶۹۸/۲۸۶/۵۴۰ (سی و سـه میلیارد و ششصد و نود و هشت میلیون و دویست و هشتاد و شش هزار و پانصد و چهل) ریال
۳ـ محل تأمین اعتبار: از محل اعتبارات جاری شرکت
۴ـ مهلت و محل دریافت اسناد مناقصه: داوطلبان می توانند جهت دریافت اسناد مناقصه از روز شنبه مورخ ۱۴۰۳/۰۶/۱۷ حداکثر تا سـاعت ۱۵ روز یکشنبه مورخ ۱۴۰۳/۰۶/۲۵ از طریق سامانه تدارکات الکترونیکی دولت به آدرس www.setadiran.ir اقدام نمایند.
۵ـ مهلت و محل تحویل اسـناد ارزیابی کیفی و اسناد مناقصه: متقاضیان شرکت در مناقصه می بایست کلیه مدارک مربوط به پاکات (الف، ب، ج) و اسناد ارزیابی کیفی را حداکثر تا ساعت ۱۵ روز چهارشنبه مورخ ۱۴۰۳/۰۷/۱۱ در سامانه تدارکات الکترونیکی دولت به آدرس www.setadiran.ir بارگذاری و ثبت نمایند.
زمان اعتبار پیشنهاد قیمت متقاضیان تا تاریخ ۱۴۰۳/۱۰/۱۱ می باشد.
۶ـ تاریخ بازگشـایی پاکات ارزیابی و امتیازدهی براساس شـاخص ها و معیارهای ارزیابی کیفی در ساعت ۹ صبح روز شنبه مورخ ۱۴۰۳/۰۷/۱۴ و تاریخ بازگشایی پاکات ج (پیشنهاد قیمت) در ساعت ۹ صبح روز دوشنبه ۱۴۰۳/۰۷/۱۶ می باشد.
۷ـ مبلغ تضمین شـرکت در مناقصه ۱/۹۹۷/۹۴۸/۵۹۶ (یک میلیارد و نهصد و نود و هفت میلیون و نهصد و چهل و هشـت هزار و پانصد و نود و شـش) ریال می باشـد که شرکت کنندگان در مناقصه می توانند به صورت فیش واریزی نقـدی و یا ضمانت نامه بانکی به شماره حساب ۴-۱۰-۳۱۵۶۱۱۶ نزد بانک رسالت با شناسه شبای IR۱۰۰۷۰۰۰۰۱۰۰۰۲۲۳۱۵۶۱۱۶۰۰۴ در وجه شـرکت آب و فاضلاب منطقه چهار شـهر تهران و یا چک بانکی تضمینی در وجه شرکت آب و فاضلاب منطقه چهار شـهر تهران دریافت و تصویر ضمانت نامه را در سامانه تدارکات الکترونیـک دولت در پاکت (الف) بارگذاری و ثبـت نماید و اصل ضمانت نامه موصوف را تا ساعت ۱۵ روز چهارشنبه مورخ ۱۴۰۳/۰۷/۱۱ به دبیرخانه این شرکت تسلیم نمایند و به پیشنهادهایی که فاقد سپرده، سپرده های مخدوش، سپرده های کمتر از میزان مقرر، چک شخصی و نظایر آن ترتیب اثر داده نخواهد شد.
۸ـ به پیشـنهادات فاقد امضاء، مشروط، مخدوش و پیشنهاداتی که بعد از مدت مقرر این آگهی واصل شود مطلقاً ترتیب اثر داده نخواهد شد.
۹ـ زمان چاپ آگهی: نوبت اول ۱۴۰۳/۰۶/۱۷ و نوبت دوم ۱۴۰۳/۰۶/۱۹
برگزار کننده مناقصه در رد یا قبول یک یا کلیه پیشنهادات مختار است.
سایر اطلاعات و جزئیات در اسناد مناقصه مندرج است.
هزینه درج آگهی روزنامه به عهده مناقصه گزار می باشد.
سایت شرکت آب و فاضلاب منطقه چهار شهر تهران: http://t4ww.tppww.ir
سایت ملی مناقصات: http://iets.mporg.ir
سایت شرکت مهندسی: http://tender.nww.co.ir
شرکت آب و فاضلاب منطقه چهار شهر تهران

آگهی تغییرات شرکت سهامی خاص گروه جم تریتا
به شناسه ملی ۱۴۰۱۲۰۷۶۹۹۵ و به شماره ثبت ۶۱۰۳۲۰

به استناد صورتجلسه هیئت مدیره مورخ ۱۴۰۳/۰۴/۰۳ تصمیمات ذیل اتخاذ شد: آقای رامبد حاجی پور به شماره ملی ۰۰۳۱۱۸۲۴۴۵ به سمت رئیس هیئت مدیره تا تاریخ ۱۴۰۵/۰۴/۰۲ آقای نوذر مرتضوی به شماره ملی ۰۰۵۳۰۴۸۶۴۴ به سمت نایب رئیس هیئت مدیره تا تاریخ ۱۴۰۵/۰۴/۰۲ خانم الهام جهانشاهی به شماره ملی ۰۰۶۱۵۲۷۹۳۹ به سمت مدیرعامل تا تاریخ ۱۴۰۵/۰۴/۰۲ و به سمت عضو اصلی هیئت مدیره تا تاریخ ۱۴۰۵/۰۴/۰۲ انتخاب گردیدند کلیه اوراق و اسناد تعهد آور شرکت از قبیل چک ها، سفته ها، بروات، عقود، قراردادها، توافقنامه ها و امثال اینها و غیر اینها همواره با امضای متفق دو نفر از اعضای هیئت مدیره به همراه مهر شرکت معتبر است. ضمناً کلیه چک های شرکت با امضای دو نفر از اعضای هیئت مدیره و یا یکی از اعضاء هیئت مدیره به اتفاق آقای بهروز پور قاسم سالوئی به کد ملی ۴۴۱۱۱۸۹۲۶۷، با سمت مدیر مالی شرکت به همراه مهر شرکت نیز معتبر خواهد بود. همچنین کلیه اسناد مربوط به کمیسیون ها و هیئت های حل اختلاف مالیاتی و بیمه ای با امضاء مدیر مالی شرکت منفرداً و یا امضاء هر یک از اعضاء هیئت مدیره منفرداً به همراه مهر شرکت نیز معتبر است. اختیارات هیئت مدیره به شرح ذیل به مدیر عامل تفویض گردید اختیارات موضوع بندهای ۱، ۴، ۵، ۷، ۹، ۱۱، ۱۲، ۱۶، و ۱۸ ماده ۴۱ اساسنامه (اختیارات هیئت مدیره) به مدیرعامل شرکت تفویض گردید و نیز مقرر شد که در غیاب مدیرعامل، دارندگان امضای مجاز شرکت به ترتیب مذکور در تصمیمات قبلی هیئت مدیره در موارد فوق الذکر نیز همواره اختیار عمل و حق اقدام خواهند داشت.

سازمان ثبت اسناد و املاک کشور
اداره ثبت شرکت ها و موسسات غیر تجاری تهران
(۱۷۵۸۴۲۰)

آگهی اصلاحیه

پیرو آگهی مزایده عمومی واگذاری کشـنده و یدک ملکی (شرکت حمل و نقل بین المللی بهاران) مندرج در صفحه ۱۰ مورخ سه شـنبه ۱۴۰۳/۶/۱۳ به شماره نشر به ۲۸۷۵۴ تاریخ دریافت اسـناد از ۱۴۰۳/۶/۱۳ لغایـت ۱۴۰۳/۶/۲۴ صحیح می باشد که بدینوسیله توضیح و اصلاح می گردد.

آگهی مزایده عمومی

شـــرکت مهرکام پارس (MCP) در نظر دارد اقلام ضایعاتی روتین سـایت تهران خود را که شـامل کارتن ضایعاتی، آهن آلات ضایعاتی، تخته و پالـت ضایعاتی، فوم صندلی ضایعاتی، انواع مـواد پلیمری ضایعاتـی، دور بر روکش ضایعاتی، نایلون ضایعاتی، کیسـه مواد و گونی ضایعاتی، لوله مقوائی رول وسـط نایلـون ضایعاتی، انواع بشـکه ضایعاتی، صندوق های چوبـی ضایعاتی، پالت های تخت ضایعاتی و زباله می باشد را به مدت چهار ماه از ۱۴۰۳/۰۷/۰۱ تا پایان ۱۴۰۳/۱۰/۳۰، از طریق مزایده عمومی به فروش برساند. لذا کلیـه متقاضیان می توانند ظرف مـدت ۵ روز کاری از زمان انتشـار آگهی در ساعات اداری جهت بازدید، دریافت و عودت اسـناد مزایده به آدرس: تهران، کیلومتر ۱۱ جاده مخصوص کرج، درب شـماره یک شـرکت مهرکام پارس، واحد بازاریابی و فروش مراجعه نمایند.
بدیهی است شـرکت در قبول یا رد هر یک از پیشنهادات ارائه شده مختار بوده و به پیشنهادات خارج از تاریخ تعیین شده و پاکت تسلیمی فاقد شـرایط مزایده ترتیب اثر داده نخواهد شد.
متقاضیان جهت کسـب اطلاعات بیشـتر با شماره تلفن ۴۸۸۶۲۲۵۸ تماس حاصل نمایند.

شرکت گهر همکار (سهامی خاص) ثبت: ۱۰۹۲

آگهی مزایده عمومی شماره ۰۲/ع/۱۴۰۳
فروش ضایعات فلزی و غیر فلزی
شرکت معدنی و صنعتی گهر همکار (سهامی خاص)

شـــرکت معدنی و صنعتی گهر همکار (سهامی خاص) در نظر دارد ضایعات فلزی و غیر فلزی خود را از طریق مزایده عمومی به فروش رساند. لذا کلیه متقاضیان میتوانند جهت اخذ اسـناد مزایده به نشـانی www.goharhamkar.ir بخش مزایده مراجعه و اسـناد مذکور را دانلود نمایند. لازم به ذکر میباشد مهلت تحویل پاکات تا ساعت ۱۴ روز یکشنبه مورخ ۱۴۰۳/۰۶/۲۵ به نشانی: شهرسـتان سـیرجان، بلوار مالک اشـتر، محله صاحـب الزمان، خیابـان انتظامی شرقی، کوچه عباس رضوی، دفتر مرکزی شرکت گهرهمکار کدپستی: ۷۸۱۷۸۳۳۶۱۸ میباشـد که بایستی حسب مورد ارائه یا ارسال نمایند. شرکت گهر همکار در رد یا قبول هر یک از پیشنهادها مختار می باشد. شماره تماس جهت هماهنگی بازدید و پاسخ به سوالات احتمالی (آقای مهندس محیاپور): ۰۹۱۳۱۷۸۵۴۳۰

آگهی مناقصه عمومی ۱۴۰۳/۱۲
(یک مرحله ای با ارزیابی کیفی ـ نوبت اول)
شماره فراخوان ۲۰۰۳۰۹۳۵۴۳۰۰۰۰۱۸

شرکت آب و فاضلاب منطقه ۴ شهر تهران (سهامی خاص)

شرکت آب و فاضلاب منطقه چهار شـهر تهران درنظر دارد تأمین اتصالات و متعلقات چدنی پروژه های جاری (بخش دوم) شرکت را با شرایط ذیل از طریق مناقصه عمومی یک مرحله ای با ارزیابی کیفی به پیمانکار واجد شرایط واگذار نماید.
۱ـ مدت و محل اجراء: ظرف مدت ۶ ماه از تاریخ ابلاغ قـرارداد در محل انبار مرکزی شرکت آب و فاضلاب منطقه ۴ شهر تهران.
۲ـ محل تأمین اعتبار: از محل اعتبارات جاری شرکت
۳ـ مهلت و محل دریافت اسـناد مناقصه: داوطلبان می توانند جهت دریافت اسناد مناقصه از روز شنبه مورخ ۱۴۰۳/۰۶/۱۷ حداکثر تا ساعت ۱۵ روز یکشنبه مورخ ۱۴۰۳/۰۶/۲۵ از طریق سـامانه تدارکات الکترونیکی دولت به آدرس www.setadiran.ir اقدام نمایند.
۴ـ مهلت و محل تحویل اسـناد ارزیابی کیفی و اسناد مناقصه: متقاضیان شرکت در مناقصه می بایست کلیه مدارک مربوط به پاکات (الف، ب، ج) و اسناد ارزیابی کیفی را حداکثر تا ساعت ۱۵ روز چهارشنبه مورخ ۱۴۰۳/۰۷/۱۱ در سامانه تدارکات الکترونیکی دولت به آدرس www.setadiran.ir بارگذاری و ثبت نمایند.
زمان اعتبار پیشنهاد قیمت متقاضیان تا تاریخ ۱۴۰۳/۱۰/۱۱ می باشد.
۵ـ تاریخ بازگشایی پاکات ارزیابی و امتیازدهی براساس شاخص ها و معیارهای ارزیابی کیفی در سـاعت ۱۰ صبح روز شـنبه مورخ ۱۴۰۳/۰۷/۱۴ و بازگشایی پاکات ج (پیشنهاد قیمت) در ساعت ۱۰ صبح روز دوشنبه ۱۴۰۳/۰۷/۱۶ می باشد.
۶ـ مبلغ تضمین شرکت در مناقصه ۲/۸۵۲/۶۰۴/۰۰۰ (دو میلیارد و هشتصد و پنجاه و دو میلیون و ششصد و چهار هزار) ریال می باشد که شرکت کنندگان در مناقصه می توانند به صورت فیش واریزی نقدی و یا ضمانت نامه بانکی به شماره حساب ۴-۱۰-۳۱۵۶۱۱۶ نزد بانک رسالت با شناسه شبای IR۱۰۰۷۰۰۰۰۱۰۰۰۲۲۳۱۵۶۱۱۶۰۰۴ در وجه شرکت آب و فاضلاب منطقه چهار شهر تهران و یا چک بانکی تضمینی در وجه شرکت آب و فاضلاب منطقه چهار شهر تهران دریافت و تصویر ضمانت نامه را در سامانه تدارکات الکترونیک دولت در پاکت (الف) بارگذاری و ثبت نمایند و اصل ضمانت نامه موصوف را تا سـاعت ۱۵ روز چهارشنبه مورخ ۱۴۰۳/۰۷/۱۱ به دبیرخانه این شرکت تسلیم نمایند و به پیشنهادهایی که فاقد سپرده، سپرده های مخدوش، سپرده های کمتر از میزان مقرر، چک شخصی و نظایر آن ترتیب اثر داده نخواهد شد.
۷ـ به پیشنهادات فاقد امضا، مشـروط، مخدوش و پیشنهاداتی که بعد از مدت مقرر این آگهی واصل شود مطلقاً ترتیب اثر داده نخواهد شد.
۸ـ زمان چاپ آگهی: نوبت اول ۱۴۰۳/۰۶/۱۷ و نوبت دوم ۱۴۰۳/۰۶/۱۹
برگزار کننده مناقصه در رد یا قبول یک یا کلیه پیشنهادات مختار است.
سایر اطلاعات و جزئیات در اسناد مناقصه مندرج است.
هزینه درج آگهی روزنامه به عهده مناقصه گزار می باشد.
سایت شرکت آب و فاضلاب منطقه چهار شهر تهران: http://t4ww.tppww.ir
سایت ملی مناقصات: http://iets.mporg.ir
سایت شرکت مهندسی: http:tender.nww.co.ir
شرکت آب و فاضلاب منطقه چهار شهر تهران

آگهی مزایده فروش دام نوبت اول

شرکت مجتمع کشت و صنعت و دامپروری و مرغداری دشت خرم دره (سـهامی عام) در نظر دارد تعدادی گوسـاله نر (شیرخوار و قطع شـیر)، گاوآبستن داشتی، گاوغیر آبستن کشتارگاهی و تلیسه غیرباردار و باردار خود را از طریق مزایده عمومی به فروش برسـاند، متقاضیـان می توانند جهت بازدید و دریافت فرم شـرکت در مزایده به آدرس: زنجان ـ خرم دره ـ انتهای شهرک قدس ـ بالاتر از کمربندی مراجعه فرمایند. جلسه مزایده روز سه شنبه مورخ ۱۴۰۳/۰۶/۲۷ راس ساعت ۱۱ صبح در محل شرکت برگزار می گردد. بدیهی است تمام پاکت های پیشنهادی باید تا سـاعت ۱۰ صبح به امور اداری و یا بازرگانی شـرکت تحویل شود و پس از این ساعت هیچ پاکت پیشنهاد قیمت دریافت نخواهد شد.
تلفن تماس: ۰۹۱۱۱۵۶۲۸۵۴ آقای حاجوی

آگهی مناقصه عمومی خرید یک دستگاه ژنراتور ۷۰۰KAV
مدل برند ولوو VOLVOTWD1643GE

شـرکت مجتمع کشـت و صنعت و دامپروری و مرغداری دشت خرم دره (سهامی عام) در نظر دارد نسبت به خرید یک دستگاه ژنراتور دیزل ۷۰۰KAV برند ولوو مدل VOLVOTWD1643GE از طریق مناقصه عمومی در محل شرکت اقدام نماید.
تاریخ برگزاری مناقصه: روز سه شنبه مورخ ۱۴۰۳/۰۶/۲۷ راس ساعت ۱۲:۰۰.
محل برگزاری مناقصه: استان زنجان، شهرستان خرم دره، انتهای شهرک قدس، بالاتر از جاده کمربنـدی ابهر ـ خرم دره متقاضیان شـرکت در مناقصه می توانند از تاریخ انتشار آگهی با حضور در محل شرکت و یا تماس با آقای حاجوی مدیر بازرگانی شرکت به شـماره تماس ۰۹۱۱۱۵۶۲۸۵۴ و یا با آقای صمدی کارشناس فنی شرکت به شماره ۰۹۱۹۶۹۵۴۱۵۸ فرم شرکت در مناقصه را دریافت نمایند. پاکت های پیشنهادی باید حداکثر تا ساعت ۱۱:۰۰ صبح روز برگزاری مناقصه (۱۴۰۳/۰۶/۲۷) به امـور اداری و یا واحد بازرگانی شرکت به صورت در بسـته تحویل گردد. بدیهی است از این ساعت هیچ پاکت پیشنهادی دریافت نخواهد شد.
شرکت مجتمع کشت و صنعت و دامپروری و مرغداری دشت خرم دره

تولید نیروی برق خلیج فارس (سهامی عام) (شماره ثبت: ۵۶۴۴۱۸)

آگهی مناقصه عمومی

شـرکت تولید نیروی برق خلیج فارس جهت تامین قطعات و انجام خدمات تعمیرات اساسـی با مشخصات ذیل، مناقصه عمومی دو مرحله ای برگزار نماید.

شماره مناقصه	موضوع مناقصه	سپرده شرکت در مناقصه
OTPGC-00-118	تامین قطعات توربین، انجام خدمات تعمیرات اساسی و بازسازی دو واحد نیروگاه گازی خلیج فارس	یکصد و پنجاه میلیارد ریال

لذا از متقاضیان دعوت به عمل می آید جهت شرکت در مناقصه، مطابق شرایط زیر اقدام نمایند.
۱- دریافت اسـناد مناقصه (به صورت غیرحضوری): متقاضیان جهت شرکت در مناقصه با ارسال نامه رسـمی به آدرس ایمیل info@otpgc.co تقاضای دریافت اسـناد مناقصه نمایند. ایمیل و شماره تماس آن شرکت جهت دریافت اسناد، در تقاضانامه ذکر گردد.
۲- محل دریافت اسناد مناقصه (حضوری): تهران- سـعادت آباد- بلوار سرو غربی- خیابان صدف- کوچه جوپیا (صنوبر)- پلاک ۲- طبقه چهارم- شـرکت تولید نیـروی برق خلیج فارس- تلفن: ۰۲۱۲۲۱۴۷۳۶۷-۰۲۱۲۲۳۵۴۰۳۶- داخلی ۴۱۰
۳- مبلغ فروش اسـناد: مبلغ فروش اسـناد مناقصه ۵ میلیون ریال می باشـد که باید به حساب شماره ۲۸۸۵۳۶۱۲۵ و نزد بانک رفاه کارگران شعبه سعادت آباد به نام شرکت تولید نیروی برق خلیج فارس واریز و رسـید واریز وجه مذکور در زمان دریافت اسناد ارائه گردد. اسناد و مدارک مناقصه فقط به نماینده متقاضی با ارائه معرفی نامه معتبر که مهر و امضای مجاز مناقصه گر را داشته باشد به صورت حضوری تحویل داده شده و یا به ایمیل اعلامی آن شرکت ارسال خواهد شد.
۴- آخرین مهلت دریافت اسناد مناقصه: از تاریخ انتشار آگهی نوبت اول تا پایان روز چهارشنبه مورخ ۱۴۰۳/۰۶/۲۱
۵- محل تسلیم پیشنهادات: تهران- سعادت آباد- بلوار سـرو غربی- خیابان صدف- کوچه جوپیا (صنوبر)- پلاک ۲- طبقه چهارم- شـرکت تولید نیروی برق خلیج فارس- تلفن: ۰۲۱۲۲۳۵۴۰۳۶-۰۲۱۲۲۱۴۷۳۶۷ (دبیرخانه شرکت تولید نیروی برق خلیج فارس)
۶- آخرین مهلت تسلیم پیشنهادها: تا پایان روز شنبه مورخ ۱۴۰۳/۰۷/۰۷
۷- تاریخ احتمالی و محل گشـایش پیشـنهادها: روز یک شـنبه مورخ ۱۴۰۳/۰۷/۰۸ در کمیسیون معاملات شرکت تولید نیروی برق خلیج فارس
۸- هزینه آگهی به عهده برنده مناقصه می باشد.
۹- سایر شرایط مناقصه در اسناد مناقصه تشریح شده است.
۱۰- آگهی مناقصه در سـایت شـرکت تولید نیروی برق خلیج فارس به آدرس www.otpgc.co و سایت شرکت سرمایه گذاری تامین اجتماعی به آدرس www.ssic.ir درج گردیده است.
شرکت تولید نیروی برق خلیج فارس

آگهی دعوت به مجمع عمومی عادی سالیانه صاحبان سهام
شرکت گروه مالی صباتامین (سهامی عام)
به شماره ثبت ۱۴۷۹۶۰ و شناسه ملی ۱۰۱۰۱۹۰۸۳۷۰

شرکت گروه مالی صباتامین SABA TAMIN FINANCIAL GROUP CO

بدینوسـیله از کلیه سـهامداران محترم شـرکت گروه مالی صبا تأمین (سهامی عام) و نمایندگان قانونی آنان دعوت می گردد تا در جلسه مجمع عمومی عادی سالیانه صاحبان سهام برای سال مالی منتهی به ۱۴۰۳/۰۲/۳۱ این شرکت که ساعت ۰۹:۰۰ صبح روز چهارشنبه ۱۴۰۳/۰۶/۲۸ در محل سالن تلاش، واقع در تهـران، خیابان ولیعصر، بالاتر از جام جم، نرسـیده به چهارراه پارک وی، مجموعه فرهنگی، آموزشـی تلاش تشکیل می گردد، حضور به هم رسانند.

دستور جلسه:
۱ـ اسـتماع گزارش هیئت مدیره و گزارش حسـابرس و بازرس قانونی در خصوص عملکرد و صورت مالی منتهی به ۱۴۰۳/۰۲/۳۱.
۲ـ اتخاذ تصمیم در خصوص تصویب صورت های مالی شـرکت برای سال مالی منتهی به ۱۴۰۳/۰۲/۳۱.
۳ـ اتخاذ تصمیم در خصوص تقسیم سود.
۴ـ انتخاب حسـابرس و بازرس قانونی شـرکت برای سال مالی منتهی به ۱۴۰۴/۰۲/۳۱ و تعیین حق الزحمه ایشان.
۵ـ تعیین حق حضور اعضای غیرموظف هیت مدیره شـرکت و کمیته های تخصصی مصوب هیئت مدیره برای سال مالی منتهی به ۱۴۰۴/۰۲/۳۱.
۶ـ تعیین پاداش هیئت مدیره.
۷ـ انتخاب روزنامه کثیرالانتشـار جهت درج آگهی های شرکت برای سال مالی منتهی به ۱۴۰۴/۰۲/۳۱.
۸ـ سایر مواردی که در صلاحیت مجمع عمومی عادی سالیانه می باشد.
لازم به ذکر است، سـهامداران حقیقی می توانند شخصاً یا از طریق وکیل با ارائه وکالتنامه رسـمی و یا قائم مقام قانونی شـخص حقیقی صاحب سهم و در خصوص سـهامداران حقوقی نیز نماینده یا نمایندگان شخص حقوقی صاحب سهم به شـرط ارائه مدرک وکالت (اعم از عادی یا رسمی) یا نمایندگی با امضای صاحبان امضای مجاز شخص حقوقی، حضور به هم رسانند. درج شـماره ثبت و شناسه ملی شـرکت و نیز کدملی نماینده در معرفی نامه اشخاص حقوقی الزامی است.
همچنین سهامداران محترم می توانند مجمع مذکور را به صورت برخط و از طریق مراجعه به نشـانی https://kianstream.com/sabatamin/ مشاهده و سوالات خود را طرح نمایند.
هیئت مدیره شرکت گروه مالی صباتأمین (سهامی عام)

ایرانول شرکت نفت ایرانول

آگهی شناسایی پیمانکار
(نوبت دوم)

شرکت نفت ایرانول در نظر دارد جهت انجام طراحی، تهیه مصالح و احداث رختکن و سرویس بهداشتی سکوی انبار محصول در پالایشگاه روغن سازی شرکت نفت ایرانول، اقدام به شناسایی پیمانکار واجد شرایط نماید.
لـذا از علاقمندان دعـوت به عمل می آیـد از زمان درج آگهـی تا تاریخ ۱۴۰۳/۰۶/۲۷ از سـاعت ۸ صبح الی ۱۲ ظهر نسـبت به بازدید از اقلام مذکور و دریافت اسـناد مناقصه به آدرس: شـهید رجایی جنوب، بلوار پالایشگاه، خیابان باسـکول، شـرکت نفت ایرانول، واحد خدمات بازرگانی مراجعه فرمایند.
* **همراه داشتن کارت ملی الزامی می باشد.**
* **دریافت پیشنهاد قیمت صرفاً از بازدید کننده کالا مورد قبول خواهد بود.**
* **شرکت نفت ایرانول در رد یا قبول پیشنهاد مالی مختار است.**

ایرانول شرکت نفت ایرانول

آگهی مزایده عمومی
(نوبت دوم)

شرکت نفت ایرانول در نظر دارد از طریق مزایده عمومی نسبت به فروش اقلام ضایعاتی پالایشـگاه تهران و مجتمع بسته بندی اقدام نماید. لذا از علاقمندان دعوت بـه عمل می آید از زمان درج آگهی تا تاریخ ۱۴۰۳/۰۶/۲۵ از ساعت ۸ صبح الی ۱۲ ظهر نسبت به بازدید از اقلام مذکور و دریافت اسناد مزایده به آدرس: شهید رجایی جنوب، بلوار پالایشگاه، خیابان باسکول، شرکت نفت ایرانول، واحد خدمات بازرگانی مراجعه فرمایند.
* **همراه داشتن کارت ملی الزامی می باشد.**
* **دریافت پیشـنهاد قیمت صرفاً از بازدید کننـده کالا مورد قبول خواهد بود.**
* **شرکت نفت ایرانول در رد یا قبول پیشنهاد مالی مختار است.**

صبا نفت (سهامی خاص) شرکت مهندسی و ساختمانی

مزایده عمومی املاک در شهر تهران

شـرکت مهندسـی و سـاختمانی صبانفت در نظر دارد تعداد ۳۶ واحد آپارتمان واقع در تهران، اتوبان خرازی، بلوار کاشان، خیابان میلاد، کوچه میلاد سـوم غربـی بـا مشـخصات منـدرج در جـدول زیـر را از طریـق مزایـده عمومـی بـه فـروش برسـاند. متقاضیـان محتـرم مـی تواننـد طـی روزهای اداری شـنبه مورخ ۱۴۰۳/۰۶/۱۷ لغایت سـه شـنبه مورخ ۱۴۰۳/۰۶/۲۷، از سـاعت ۸ الی ۱۶ جهت دریافت اسـناد و فرم شـرکت در مزایده به نشـانی: تهران، میدان شـیخ بهایی، خیابان ونک غربی روبروی بوسـتان آفتاب، پلاک ۱۷۲، دفتر مرکزی شـرکت مهندسـی و سـاختمانی صبانفت طبقه چهارم، دبیرخانه کمیسیون معاملات و یا وبسایت شرکت مراجعه نمایند.

آدرس ملک	مساحت	کاربری	توضیحات	میزان سپرده شرکت در مزایده (ریال)
تهران- اتوبان خرازی بلوار کاشان- خیابان میلاد کوچه میلاد سوم غربی	در هر طبقه ۳ واحد با مساحت های ۷۷،۴۳ مترمربع ۸۶،۷۷ مترمربع ۱۲۳،۴۰ مترمربع	مسکونی	ششدانگ ۳۶ واحد آپارتمان در برج صبا گلستان در ۱۲ طبقه هر طبقه ۳ واحد، کلیه آپارتمانها دارای یک واحد پارکینگ و یک واحد انباری می باشد.	۲،۰۰۰،۰۰۰،۰۰۰ به ازای هر واحد آپارتمان

- بازدید با هماهنگی قبلی با دپارتمان فروش طی روزهای شنبه مورخ ۱۴۰۳/۰۶/۱۷ لغایت سه شنبه مورخ ۱۴۰۳/۰۶/۲۷ امکانپذیر است.
- میزان سپرده شرکت در مزایده طبق مبلغ مندرج در جدول می باشد که بایستی بصورت واریز بحساب شماره ۱۴۰۰۵۲۵۶۰۲۰ بانک مسکن شعبه توانیر کد ۲۷۲۱ بنام شرکت مهندسی و ساختمانی صبا نفت و ارائه فیش نقدی و یا ضمانتنامه معتبر بانکی در وجه شرکت مهندسی و ساختمانی صبانفت در اسناد مزایده ارائه شود.
- آخرین تاریخ تحویل پاکت های دربسته پیشنهاد تا پایان وقت اداری روز شنبه مورخ ۱۴۰۳/۰۷/۰۷ می باشد.
- تاریخ بازگشایی پاکت های حاوی پیشنهاد ساعت ۱۴ روز یکشنبه مورخ ۱۴۰۳/۰۷/۰۸ می باشد.
- شـرکت مهندسـی و سـاختمانی صبانفت در پذیـرش یـا رد پیشـنهاد/پیشـنهادها مخیـر مـی باشـد و در صـورت انصـراف فروشـنده، هیچگونـه خسارتی به پیشنهاد دهندگان پرداخت نخواهد شد.
- سایر اطلاعات و جزئیات مربوط در اسناد مزایده آمده است.

تلفن تماس: ۸۶۷۶۹۱۵۱-۰۲۱ www.sabanaft.com میدان شیخ بهایی، خیابان ونک غربی، پلاک ۱۷۲

آگهی دعوت به مزایده فروش ملک در تهران

ستاره عمران زمین

شرکت ستاره عمران زمین در نظر دارد نسبت به واگذاری مالکیت ۶ واحد آپارتمان مسکونی پروژه ستاره گلستان واقع در شهر تهران با مشخصات زیر اقدام نماید.

شناسه ملک	تعداد واحد	مشخصات: زیربنای مفید	مشخصات: طبقه	تعداد پارکینگ	مبلغ سپرده شرکت در مزایده (ریال)	شرایط فروش
۱۰۰۱	۲	۵۶۰	۶	۵	۱۰۰،۰۰۰،۰۰۰،۰۰۰	۳۰ ٪ در زمان عقد قرارداد ۶۵ ٪ حداکثر طی ۲ ماه ۵ ٪ هنگام تنظیم سند تحویل آپارتمان پس از تسویه ۹۰ ٪ بهای کل
۱۰۰۲	۲	۵۶۰	۸	۵	۱۰۰،۰۰۰،۰۰۰،۰۰۰	
۱۰۰۳	۲	۵۶۷	۹	۵	۱۰۰،۰۰۰،۰۰۰،۰۰۰	

متقاضیـان محتـرم مـی تواننـد جهـت بازدید و کسـب اطلاعـات با شـماره تلفـن ۷۹۶۰۷۰۰۰ داخلـی ۵۱۳ (آقـای مهنـدس ابراهیمی) تمـاس حاصل نماینـد. همچنیـن جهـت دریافـت اسـناد شـرکت در مزایـده، از تاریـخ ۱۴۰۳/۰۶/۱۷ تـا تاریـخ ۱۴۰۳/۰۶/۲۲ روزهای شـنبه الـی چهارشـنبه از سـاعت ۰۹:۰۰ تا ۱۴:۰۰ بـه جز روزهای تعطیـل به آدرس: تهران، سـعادت آباد، خیابان سـرو غربی، نرسـیده به چهارراه شهرداری، روبروی مخابرات سلمان فارسی، پلاک ۱۴، طبقه سوم، واحد فروش مراجعه فرمایید.

نکات قابل توجه و توضیحات:
- جهـت دریافت اسـناد مزایده مبلغ ۱۰،۰۰۰،۰۰۰ ریال به حسـاب شـماره ۰۲۰۳۳۶۱۴۹۵۰۰۰ نزد بانک آینده شـعبه مرکـزی (کد ۰۲۰۱) به نام شرکت ستاره عمران زمین واریز نمایید.
- فروشنده در رد یا قبول یک یا کلیه پیشنهادات واصله و همچنین تمدید مهلت مزایده یا ابطال آن به هر شکل، مجاز و مختار است.

PGSOC Persian Gulf Star Oil Company شرکت نفت ستاره خلیج فارس (سهامی عام)

مناقصه عمومی یک مرحله ای
خرید جاذب رطوبت خوراک و جاذب رطوبت گاز هیدروژن واحدهای ایزومریزاسیون
شماره مناقصه: PGSOC-LEC-MOLECULARSIEVE-TE-02505

شـرکت نفت سـتاره خلیج فارس (سـهامی عام) در نظر دارد خرید ۴۵ متر مکعـب جاذب رطوبت خـوراک هیدروکربن مایع (Molecular sieve 13X) و ۱۷ متـر مکعب جاذب رطوبت گاز هیـدروژن (Molecular sieve 4A) را از طریق مناقصه عمومی یک مرحله ای به تولیدکننده واجد شرایط واگذار کند، بنابراین از همه شرکت های معتبر دعوت می شود برای تهیه اسناد مناقصه از تاریخ ۱۴۰۳/۰۶/۱۷ تا تاریخ ۱۴۰۳/۰۶/۲۵ با ارسال نامه، اعلام آمادگی خود را (مطابق دستورالعمل مکاتبات مندرج در وبگاه شرکت نفت ستاره خلیج فارس سربرگ مناقصات به آدرس WWW.PGSOC.IR) به همراه فیش خرید اسناد از طریق پست الکترونیکی ارسال کنند.
هزینه خریـد اسـناد: ۲،۰۰۰،۰۰۰ (دو میلیون) ریال واریزی به حسـاب شـماره ۰۲۲۳۹۰۳۸۱۱۳۴۸ بانک تجارت با شـماره شـبا IR۵۱۰۱۸۰۰۰۰۰۰۰۰۲۲۳۹۰۳۸۱۱۳۴ به نام شـرکت نفت سـتاره خلیج فارس (متقاضیان به منظور دریافت شناسـه اختصاصی پرداخت می بایست با بخش خزانه امور مالی به شماره ۳۱۳۱۲۶۶۰-۰۷۶ و ۳۱۳۱۳۳۵۷-۰۷۶ تماس حاصل فرمایند.)
میزان ضمانت نامه شرکت در مناقصه: مبلغ ۹،۱۰۰،۰۰۰،۰۰۰ (نه میلیارد و یکصد میلیون) ریال.
میزان پیش پرداخت: ۵۰ درصد مبلغ کل قرارداد در قبال دریافت ضمانت نامه بانکی معتبر
مدت قرارداد: ۱۰ ماه مدت تأمین کالا: ۸ ماه
مهلت تسلیم بسته پیشنهادی مناقصه (پاکات "الف"، "ب"، "ج" و "د"): تا پایان وقت اداری مورخ ۱۴۰۳/۰۷/۱۰
محل تسلیم بسته پیشنهادی مناقصه و محل تحویل کالا: بندرعباس، کیلومتر ۱۳ محور بندرعباس به بندر خمیر، بلوار صنعت نفت، میدان نفت، بلوار خودکفایی، شرکت نفت ستاره خلیج فارس، امور حقوقی و قراردادها.
تلفن: ۳۱۳۱۰۰۰۰-۰۷۶ داخلی ۳۷۰۶، دورنگار: ۳۱۳۱۳۱۳۱-۰۷۶، کدپستی: ۷۹۳۱۱۸۱۱۸۳، ایمیل: Legal@pgsoc.ir
روابط عمومی و بین الملل شرکت نفت ستاره خلیج فارس

شرکت صنایع پتروشیمی خلیج فارس Persian Gulf Petrochemical Industries Co. PGPIC
شرکت پتروشیمی کارون (سهامی خاص)

تجدید فراخوان مناقصه عمومی شماره: KRN-TN402/54
(مرتبه دوم) چاپ اول

شرکت پتروشیمی کارون (سهامی خاص) در نظر دارد اقلام موضوع این فراخوان را از طریق برگزاری مناقصه عمومی (یک مرحله ای) و با ضوابط ذیل، از یک تامین کننده، واجد صلاحیت واگذار نماید.
۱ـ نوع فرآیند مناقصه: مناقصه عمومی ـ یک مرحله ای
۲ـ موضوع مناقصه: خرید قطعات یدکی پمپ های مگنت مورد نیاز مجتمع پتروشیمی کارون
۳ـ دستگاه مناقصه گزار: شرکت پتروشیمی کارون (سهامی خاص) به نشـانی مجتمع واقع در استان خوزستان ـ بندرامام خمینی ـ منطقه ویژه اقتصادی پتروشیمی ـ سایت ۲
۴ـ مدت و محل تحویل اقلام: مدت زمان در نظر گرفته جهت تحویل اقلام موضوع مناقصه شش (۶) ماه تمام شمسی از تاریخ مبادله و ابلاغ کتبی قرارداد مربوط، خواهد بود و محل تحویل نیز، مجتمع پتروشیمی کارون به نشانی مندرج در بند ۳ این فراخوان می باشد.
۵ـ شرایط لازم جهت مشارکت در مناقصه:
الف ـ داشتن پروانه بهره برداری و یا مجوز فعالیت
ب ـ داشتن سابقه تجربی قبلی مشابه (مرتبط با موضوع مناقصه حاضر)
۶ـ میزان و نوع سـپرده شرکت در مناقصه: مقطوعاً مبلغ (به عدد) ۸۷۹/۶۰۰/۰۰۰ (هشـتصد و هفتاد و نه میلیون و ششصد هزار) ریال می باشد که می بایست به صورت ضمانت نامه معتبر بانکی و یا واریز وجه نقد به حساب مناقصه گزار (مندرج در اسناد مناقصه) تسلیم گردد. به پیشنهادات فاقد سپرده مناقصه ترتیب اثر داده نخواهد شد.
۷ـ مهلت و نحوه دریافت اسناد مناقصه: متقاضیان می توانند از تاریخ ۱۴۰۳/۰۶/۱۹ لغایت ۱۴۰۳/۰۶/۲۵ مراجعه به وب سایت پتروشیمی کارون به آدرس www.krnpc.ir بخش مناقصات و مزایدات و یا آدرس dargah.krnpc.ir نسـبت به ثبت نام و فعال سازی ثبت نام انجام شده توسط پتروشیمی کارون، با استفاده از نام کاربری (شناسه ملی شرکت) و پسورد تعیین شده در زمان ثبت نام اولیه و دانلود اسناد مناقصه اقدام نمایند. مناقصه گران دارای سـابقه ثبت نامه قبلی که وضعیت ایشان فعال است می توانند از طریق نام کاربری (شناسه ملی شرکت) و پسورد تعیین شـده، اسناد مناقصه را دانلود نمایند. کلیه مکاتبات و ابلاغ های بعدی از طریق سامانه مذکور به مناقصه گران اطلاع رسانی خواهد شد.
۸ـ مهلت و نحوه تسلیم پاکات پیشنهاد: پاکات حاوی پیشنهاد می بایسـت مطابق ضوابط و شرایط مندرج در اسناد مناقصه مربوط، تهیه و تا ساعت ۱۶ روز یکشـنبه مورخ: ۱۴۰۳/۰۷/۰۸ تسـلیم گردد. این مهلت فقط بنابر درخواست مناقصه گران و تصویب کمیسیون معاملات قابلیت دارد.
۹ـ زمان و مکان گشایش پاکات پیشنهاد: زمان و مکان تشکیل جلسه گشایش پاکات توسط دبیرخانه کمیسیون معاملات، تعیین و از ۴۸ ساعت قبل به پیشنهاد دهندگان، اطلاع رسانی خواهد شد، این فراخوان در سایت شرکت پتروشیمی کارون قابل ملاحظه می باشد.
روابط عمومی پتروشیمی کارون

شرکت صنایع پتروشیمی خلیج فارس Persian Gulf Petrochemical Industries Co. PGPIC
شرکت پتروشیمی کارون (سهامی خاص)

تجدید فراخوان مناقصه عمومی ـ یک مرحله ای ـ توام با ارزیابی کیفی
به شماره: KRN-TN402/53 (مرتبه سوم) چاپ اول

شرکت پتروشیمی کارون (سهامی خاص) در نظر دارد انجام پروژه موضوع این فراخوان را از طریق برگزاری فرآیند مناقصه عمومی و با ضوابط ذیل، به یک پیمانکار واجد صلاحیت، واگذار نماید.
۱ـ نوع فرآیند مناقصه: مناقصه عمومی ـ یک مرحله ای ـ توام با ارزیابی کیفی
۲ـ موضوع مناقصه: انجام پروژه لاستیک کاری مخزن T-36826 (اسید کلریدریک مایع) به مقدار تقریبی ۷۵۰ مترمربع مورد نیاز واحد ۳۶۰ مجتمع پتروشیمی کارون
۳ـ دستگاه مناقصه گزار: شـرکت پتروشیمی کارون (سهامی خاص) به نشانی مجتمع واقع در استان خوزسـتان ـ بندر امام خمینی ـ منطقه ویژه اقتصادی پتروشیمی ـ سایت ۲
۴ـ مدت و محل اجرای پروژه: مدت زمان در نظر گرفته شـده برای انجام و اتمام پروژه موضوع مناقصه از تاریخ شروع به کار پیمانکار، شش (۶) ماه تمام شمسی است و محل اجرای آن، مجتمع پتروشیمی کارون به نشانی مندرج در بند ۳ این فراخوان می باشد.
۵ـ شرایط لازم جهت مشارکت در مناقصه
الف ـ داشتن گواهینامه تایید صلاحیت عمومی پیمانکاران از مراجع ذیربط
ب ـ داشتن گواهینامه تایید صلاحیت ایمنی اداره تعاون، کار و رفاه اجتماعی
ج ـ داشتن سابقه تجربی قبلی مشابه یا مرتبط با موضوع مناقصه حاضر
۶ـ میزان و نوع سـپرده شـرکت در مناقصه: مقطوعاً مبلغ (به عدد) ۱/۰۰۰/۰۰۰/۰۰۰ (به حروف) یک میلیارد ریال می باشـد که می بایست به صورت ضمانت نامه معتبر بانکی و یا واریز وجه نقد به حساب مناقصه گزار (مندرج در اسناد مناقصه) تسلیم گردد. به پیشنهادات فاقد سپرده مناقصه ترتیب اثر داده نخواهد شد.
۷ـ مهلت و نحوه دریافت اسـناد مناقصه: متقاضیان می توانند از تاریخ ۱۴۰۳/۰۶/۱۹ لغایت ۱۴۰۳/۰۶/۲۵ ضمن مراجعه به وب سایت پتروشیمی کارون به آدرس www.krnpc.ir بخش مناقصات و مزایدات و یا آدرس dargah.krnpc.ir نسـبت به ثبت نام و فعال سـازی ثبت نام انجام شده توسط پتروشـیمی کارون، با استفاده از نام کاربری (شناسه ملی شرکت) و پسورد تعیین شـده در زمان ثبت نام اولیه و دانلود اسناد مناقصه اقدام نمایند. مناقصه گران دارای سابقه ثبت نامه قبلی که وضعیت ایشان فعال اسـت می توانند از طریق نام کاربری (شناسه ملی شرکت) و پسورد تعیین شده، اسناد مناقصه را دانلود نمایند. کلیه مکاتبات و ابلاغ های بعدی از طریق سامانه مذکور به مناقصه گران اطلاع رسانی خواهد شد.
۸ـ مهلت و نحوه تسلیم پاکات پیشنهاد: پاکات حاوی پیشنهاد می بایست مطابق ضوابط و شرایط مندرج در اسناد مناقصه مربوط، تهیه و تا ساعت ۱۶ روز یکشنبه مورخ: ۱۴۰۳/۰۷/۰۸ تسلیم گردد. این مهلت مقرر فقط بنابر در خواست مناقصه گران و تصویب کمیسیون معاملات قابلیت دارد.
۹ـ زمان و مکان گشایش پاکات پیشنهاد: پاکات حاوی پیشنهاد مالی آن دسـته از مناقصه گران که در ارزیابی کیفی حد نصاب امتیاز ۶۰ از ۱۰۰ امتیاز) را کسب نموده باشـند ظرف مدت یک هفته تقویمی پس از اعلام نتایج ارزیابی کیفی مناقصه گران، در سالن جلسات کمیسیون معاملات مجتمع پتروشـیمی کارون به نشانی مندرج در بند ۳ این فراخوان به صورت حضوری بازگشائی خواهد شد زمان تشکیل جلسه گشایش پاکات با دعوت کتبی از مناقصه گران مذکور از طرف دبیرخانه کمیسـیون معاملات اطلاع رسانی خواهد شـد و پاکات مالی مناقصه گران فاقد حد نصاب امتیاز به صورت ناگشوده مسترد می گردد. این فراخوان در سایت شرکت پتروشیمی کارون قابل ملاحظه می باشد.
روابط عمومی پتروشیمی کارون