اطلاعات

۱۳۰۵

شنبه ۱۴ مهر ۱۴۰۳ * یکم ربیع الثانی ۱۴۴۶ * ۵ اکتبر ۲۰۲۴ * سال نودونهم * شماره ۲۸۷۷۷ * ۲۰ صفحه * تک شماره ۱۰۰۰۰ تومان

۱۳

هلاکت ۲ نظامی صهیونیست در حمله پهپادی مقاومت عراق به «جولان»

در این حمله که به مقر تیپ «گولانی» انجام شد ۲۵ نظامی زخمی شدند

۱۳

حمله وحشیانه اسرائیل به نشست فرماندهان مقاومت در بیروت

هدف این حمله به شهادت رساندن «هاشم صفی‌الدین» بوده است

خبر سیاسی ۲

پزشکیان: «عدالت» و «چندجانبه گرایی» باید پایه روابط در آسیا شود

رئیس جمهوری: هرگونه تجاوز نظامی یا تروریستی با پاسخ قاطع نیروهای مسلح ما روبرو خواهد شد

خبر سیاسی ۲

شرایط ایران برای برقراری آتش بس در لبنان

وزیر امور خارجه: یکی از شروط اجرای همزمان آتش بس در غزه است

رهبر معظم انقلاب در خطبه های نماز پرشور جمعه از حمله غیورانه سپاه به سرزمین های اشغالی حمایت کردند

اقدامی، کاملاً مشروع و قانونی

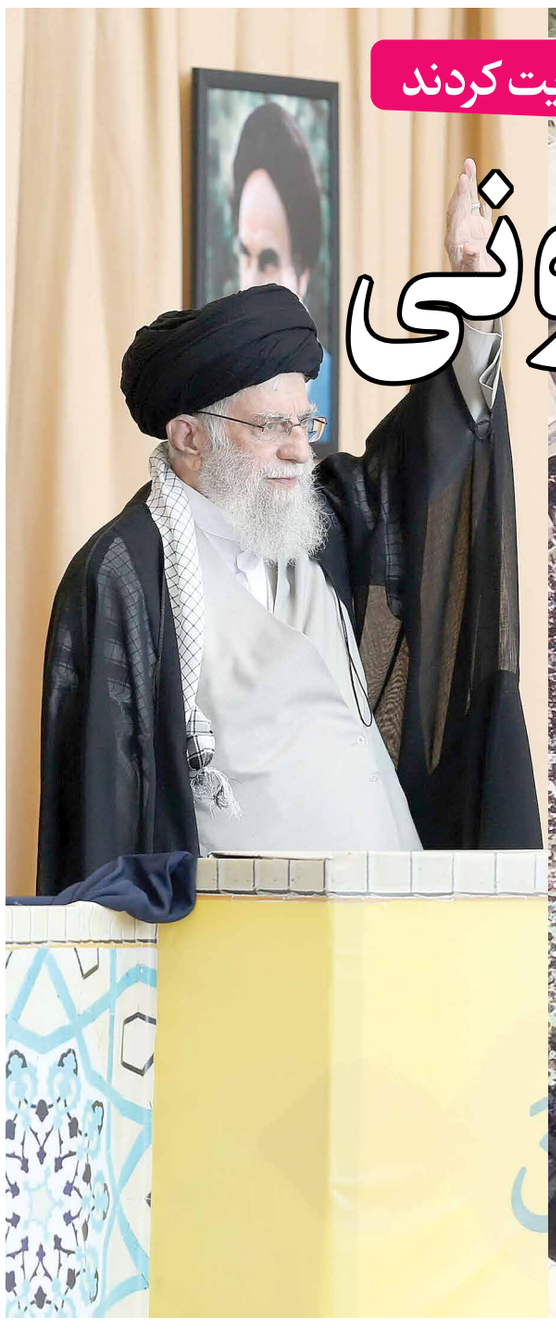

- اقدام نیروهای مسلح ما کمترین مجازات برای رژیم غاصب صهیونی در برابر جنایت‌های حیرت‌آور آن رژیم خون آشام، گرگ صفت و سگ هار آمریکا در منطقه بود
- جمهوری اسلامی هر وظیفه‌ای در این زمینه احساس کند، بدون تعلل یا شتابزدگی، با قدرت و صلابت و قاطعیت انجام خواهد داد
- هر ضربه به رژیم غاصب از سوی هرکس و هر مجموعه، خدمت به کل منطقه و بلکه به کل انسانیت است
- به تدریج باند جنایتکار صهیونیست هم به این نتیجه رسیده که هرگز برحماس و حزب‌الله پیروز نخواهند شد
- مقاومت در منطقه با این شهادتها عقب نخواهد نشست و پیروز خواهد شد
- باید کمربند دفاع، استقلال طلبی و عزت را از افغانستان تا یمن و از ایران تا غزه و لبنان در همه کشورهای اسلامی، محکم ببندیم
- مراسم بزرگداشت شهید سیدحسن نصرالله و سردار شهید نیلفروشان از سوی رهبر معظم انقلاب در مصلای امام خمینی (ره) برگزار شد

۲

خبر فرهنگی ۱۶

کشف جام سفالی ۵ هزار ساله در اسدآباد

یادداشت سیاسی ۲

بازدارندگی؛ از حمله موشکی تا حضور مردمی

جمیله کدیور

نویسنده

ضمیمه خانواده

- فرصتی برای دوباره اشتباه کردن!
- با گوشی خاموش وارد شوید!
- ۳۰ شرط اصلی ضمن عقد در نکاح نامه ها
- با پله ها ورزش کن
- و...

قاعدهٔ عسر و حرج و حق زنان در طلاق

نوشته حاجی علی موگویی

قطع وزیری، ۱۴۰ صفحه

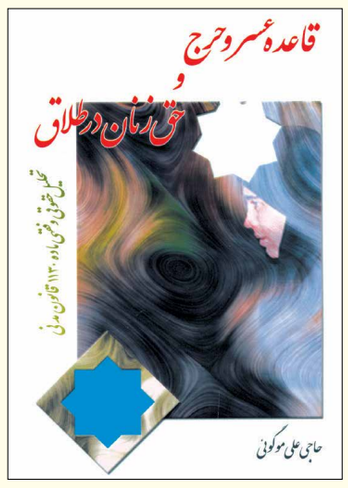

عنوان این کتاب یکی از مباحث مهم در فقه اسلامی است. توانایی و قدرت بسط و تطبیق قواعد فقهی با نیازمندی‌های اجتماعی را بیشتر از هر جا می توان در قاعده عسر و حرج مشاهده نمود. پس از پیروزی انقلاب اسلامی، این قاعده بعد از اصلاحات قانونگذاری به صورت ماده ۱۱۳۰ قانون مدنی متجلی گردید.

این کتاب به تجزیه و تحلیل ماده ۱۱۳۰ قانون مدنی بر اساس پیشینه فقهی آن می پردازد و با بررسی تطبیقی قاعده عسر و حرج با حقوق سایر کشورها، غنای فقهی و حقوقی این قاعده را نشان می دهد. در بخش اول کتاب، بنیادهای حقوقی و فقهی ماده ۱۱۳۰ قانون مدنی توضیح داده شده و این ماده مورد تجزیه و تحلیل قرار گرفته است. در بخش دوم، اصلاحات قانونگذاری و نتایج حاصله و تطبیق مصادیق با قاعده عسر و حرج ارائه گردیده است. به منظور بسط مفاهیم و استنتاجات حقوقی از قاعده عسر و حرج و درک بیشتر ماده ۱۱۳۰ قانون مدنی، آرای قضایی خاصی جمع آوری و در پایان کتاب ارائه شده و با تجزیه و تحلیل مختصر نسبت به آرای مذکور، نقاط قوت و ضعف آراء در حد امکان مطرح گردیده است.

فروشگاه مرکزی: تهران بزرگراه حقانی، روبروی ایستگاه مترو، ساختمان روزنامه اطلاعات،

تلفن: ۲۹۹۹۳۶۸۶

آگهی فراخوان عمومی ارزیابی کیفی برای انتخاب مشاور شماره ۱۸۲-۱۴۰۳/۷ت (نوبت اول)

شرکت تهیه و تولید مواد معدنی ایران در نظر دارد فراخوان عمومی ارزیابی کیفی برای انتخاب مشاور بر اساس روش کیفیت و قیمت (QCBS) با موضوع «انجام خدمات و عملیات اکتشاف عمومی و تفصیلی در محدوده انگوران واقع در استان زنجان» را از طریق سامانه تدارکات الکترونیکی دولت (ستاد) به شماره ثبت ستاد ۲۰۰۳۰۰۱۰۲۸۰۰۰۰۸۶ و با جزئیات مندرج در اسناد فراخوان برگزار نماید. تاریخ انتشار فراخوان مذکور در سامانه ستاد ساعت ۱۰ صبح روز سه شنبه مورخ ۱۴۰۳/۰۷/۱۰ و مهلت زمانی دریافت اسناد استعلام ارزیابی کیفی (RFQ) از سایت تا ساعت ۱۰ صبح روز شنبه مورخ ۱۴۰۳/۰۷/۲۱ و مهلت ارسال پیشنهاد فراخوان (مدارک ارزیابی کیفی) حداکثر تا ساعت ۱۰ صبح روز شنبه مورخ ۱۴۰۳/۰۷/۲۸ می باشد. علاقمندان شرکت در فراخوان مزبور می بایست جهت ثبت نام و دریافت گواهی امضای الکترونیکی با شماره ۱۴۵۶ تماس حاصل و یا به آدرس اینترنتی www.setadiran.ir مراجعه نمایند.

آگهی مزایده عمومی همزمان با ارزیابی کیفی (یکپارچه) شماره ۱۸۳-۱۴۰۳/۷ت (نوبت دوم)

شرکت تهیه و تولید مواد معدنی ایران به نمایندگی از سازمان توسعه و نوسازی معادن و صنایع معدنی ایران در نظر دارد «انجام سرمایه گذاری به منظور اجرای کلیه مراحل اکتشاف و اخذ مجوزهای قانونی لازم (گواهی کشف و پروانه بهره برداری به نام سازمان توسعه و نوسازی معادن و صنایع معدنی ایران) با امکان تداوم فعالیت در قالب قرارداد استخراج و فروش ماده معدنی در محدوده اکتشافی پلی متال تنورچه واقع در شهرستان کاشمر استان خراسان رضوی» را از طریق مزایده عمومی و با تضمین شرکت در مزایده به مبلغ ۳۳،۰۰۰،۰۰۰،۰۰۰ ریال (سی وسه میلیارد ریال) (واریز نقدی یا ضمانت نامه بانکی) اجرا نماید؛ لذا بدینوسیله از علاقه مندان دعوت به عمل می آید جهت کسب اطلاعات بیشتر و تهیه اسناد مزایده از تاریخ ۱۴۰۳/۰۷/۱۴ و حداکثر تا ساعت ۱۶ مورخ ۱۴۰۳/۰۸/۰۲ با در دست داشتن معرفی نامه و اصل فیش واریزی به مبلغ چهار میلیون ریال به حساب ۴۰۰۱۰۵۳۴۰۴۰۲۸۳۶۷ با عنوان تمرکز وجوه شرکت های دولتی ـ شرکت تهیه و تولید مواد معدنی ایران به شماره شبا IR ۳۵۰۱۰۰۰۰۴۰۰۱۰۵۳۴۰۴۰۲۸۳۶۷ و شناسه واریز ۳۰ رقمی به شماره ۳۸۸۰۵۳۴۸۲۲۳۰۱۷۰۷۱۱۰۱۰۲۷۶۲۴۷۱۹۸ نزد بانک مرکزی جمهوری اسلامی ایران، به آدرس: تهران، بالاتر از میدان ولیعصر ـ روبروی سینما استقلال ـ شماره ۱۷۱۳ برج جنوبی ـ طبقه نهم ـ امور حقوقی و قراردادها مراجعه نمایند. ضمناً مهلت ارائه پیشنهادات حداکثر تا ساعت ۱۷ روز شنبه مورخ ۱۴۰۳/۰۸/۱۹ می باشد و جلسه بازگشایی پاکات صبح روز یکشنبه مورخ ۱۴۰۳/۰۸/۲۰ برگزار می گردد.

«اطلاعیه»

فراخوان ثبت نام داوطلبان نمایندگی مدیران مسئول مطبوعات، خبرگزاری‌ها و پایگاه‌های خبری در بیستمین دوره هیأت نظارت بر مطبوعات

رجوع به صفحه ۱۶

شناسه آگهی: ۱۷۹۹۲۷۰ ۲۳۸۶/م الف

آگهی مزایده عمومی فروش سیمان صادراتی

شرکت سیمان شرق (سهامی عام) در نظر دارد مزایده عمومی شماره ۳۵۲۴۱۷ مربوط به فروش سیمان صادراتی بشرح ذیل را اجرایی نماید:

فروش ۱۸۰۰۰ تن سیمان تیپ ۲ بارده مقاومتی ۴۲٫۵ به صورت فله برای صادرات به کشور افغانستان به صورت تحویل بازارچه دوغارون (در طول مدت سه ماه)

فروش ۲۴۰۰۰ تن سیمان تیپ ۱ بارده مقاومتی ۴۲٫۵ با بسته بندی کیسه های ۵۰ کیلوگرمی برای صادرات به کشور افغانستان به صورت تحویل منطقه ویژه اقتصادی دوغارون (در طول مدت سه ماه)

فروش ۹۰۰۰ تن سیمان تیپ ۱ بارده مقاومتی ۴۲٫۵ با بسته بندی کیسه های ۵۰ کیلوگرمی برای صادرات به کشور افغانستان به صورت تحویل ایستگاه نیوتک سنگان (در طول مدت سه ماه)

فروش ۹۰۰۰ تن سیمان تیپ ۱ بارده مقاومتی ۴۲٫۵ با بسته بندی کیسه های ۵۰ کیلوگرمی برای صادرات به کشور افغانستان به صورت تحویل مرز ماهیرود (در طول مدت سه ماه)

فروش ۷۵۰۰۰ تن سیمان تیپ ۵ آنتی سولفات با بسته بندی کیسه های ۵۰ کیلوگرمی برای صادرات به کشور ترکمنستان به صورت تحویل سرخس (در طول مدت سه ماه)

متقاضیان واجد شرایط می توانند از روز دوشنبه مورخه ۱۴۰۳/۰۷/۱۶ نسبت به دریافت اسناد مزایده از طریق سایت سیمان شرق www.sharghcement.ir و یا مراجعه به واحد صادرات شرکت سیمان شرق در شهر مشهد اقدام و اسناد مذکور را تا پایان وقت اداری روز دو شنبه مورخه ۱۴۰۳/۰۷/۲۳ بصورت تکمیل شده و در پاکات سربسته به واحد صادرات شرکت سیمان شرق واقع درشهر مشهد- خیابان دانشگاه- ۱۵ اسرار ۱/۲ (کوچه آیت اله زنجانی) - پلاک- ۴۷ کد پستی ۹۱۳۸۸۴۵۱۶۴ تحویل یا ارسال فرمایند.

آگهی مزایده واگذاری سهام

شماره مزایده: ۱۴۰۳/۱۷

در راستای رعایت بند (ب) ماده ۱۶ قانون رفع موانع تولید و ارتقای نظام مالی کشور، بانک سرمایه (سهامی عام) در نظر دارد سهام متعلق به خود در شرکت طرح و توسعه آریا عمران پارس (سهامی خاص) به شماره ثبت ۳۴۶۷۴۲ و شناسه ملی ۱۰۱۰۳۹۰۷۸۸۰ را با مشخصات ذیل از طریق مزایده عمومی به فروش برساند.

نام شرکت	سهام قابل عرضه		سرمایه ثبت‌شده شرکت (میلیون ریال)	قیمت پایه مزایده (میلیون ریال)	سپرده خرید	نوع فعالیت شرکت	محل شرکت
	تعداد سهام	درصد مالکیت					
طرح و توسعه آریا عمران پارس	۷،۷۶۳،۵۵۴	۱۱،۹۶	۶،۴۹۳،۰۷۲	۹،۲۶۷،۷۳۰	۵٪ مبلغ پایه	ساختمانی	تهران

عرضه سهام به سه روش زیر و بر اساس پیشنهاد خریداران به یکی از روش‌ها انجام خواهد پذیرفت:
۱. به صورت بلوکی، نقد و یکجا
۲. به صورت حداقل ۴۰ درصد نقد و مابقی سهام بورسی سهل‌البیع مورد تأیید بانک با قابلیت نقدشوندگی بیشتر نسبت به سایر سهم‌ها به قیمت تابلو در روز اعلام برنده مزایده
۳. به صورت حداقل ۴۰ درصد نقد و مابقی به صورت اقساط ۱۲ ماهه (یک ساله) با حداکثر نرخ سود تسهیلات عقد مربوطه (مرابحه) ابلاغ‌شده از طرف بانک مرکزی ج.ا.ا

متقاضیان خرید سهام برای کسب اطلاعات بیشتر و خرید اسناد مزایده می‌توانند از تاریخ درج آگهی لغایت روز چهارشنبه مورخ ۱۴۰۳/۰۷/۲۵ به جز ایام تعطیل از ساعت ۹ الی ۱۵ به اداره تدارکات و خدمات بانک سرمایه واقع در تهران، خیابان سپهبد قرنی، بعد از چهارراه طالقانی، نبش خیابان اراک، پلاک ۳۴، طبقه اول مراجعه نمایند. شماره تماس ۸۴۲۴۵۴۳۵-۰۲۱ آماده پاسخگویی به سؤالات متقاضیان می‌باشد.

هیأت مدیره بانک سرمایه

www.sbank.ir

آگهی فراخوان تجدید مناقصه عمومی دومرحله ای (نوبت اول)

شرکت مجتمع گاز پارس جنوبی در نظر دارد اقلام مورد نیاز خود را با شرایط ذیل بصورت برگزاری مناقصهٔ عمومی دومرحله ای از طریق سامانه تدارکات الکترونیکی دولت (سامانه ستاد) تامین نماید:

شماره فراخوان در سامانه ستاد ایران	۲۰۰۳۰۹۶۳۳۴۰۰۰۰۷۷
شماره مناقصه و تقاضا	تقاضای R1-0240025&0240120-AD مناقصه شماره R1-1402/023
موضوع مناقصه/شرح مختصر اقلام درخواستی	خرید اقلام یدکی SCREW COMPRESSOR "AIRPACK (فقط ساخت داخل مورد تایید می باشد)
مبلغ تضمین شرکت در فرایند ارجاع کار	-/۲/۰۷۵/۰۰۰/۰۰۰ ریال
نوع تضمین شرکت درفرایند ارجاع کار	تضمین شرکت در فرایند ارجاع کار بصورت یکی از تضامین قابل قبول وفق آیین نامه تضمین شماره ۱۲۳۴۰۲/ت۵۰۶۵۹ه مورخ ۹۴/۰۹/۲۲ هیات وزیران می باشد.
مبلغ برآوردی مناقصه	-/۴۱/۵۰۰/۰۰۰/۰۰۰ ریال
آخرین مهلت دریافت اسناد ارزیابی کیفی در سامانه ستاد	۶ روز پس از درج نوبت دوم آگهی در صفحه اعلان عمومی سامانه ستاد ایران می باشد.
آخرین مهلت بارگذاری و ارسال مستندات ارزیابی کیفی (رزومه) در سامانه ستاد	ظرف مدت دو هفته پس از انقضای مهلت دریافت اسناد می باشد.
آخرین مهلت بارگذاری پیشنهادات فنی/مالی در سامانه ستاد	پس از ارزیابی کیفی مناقصه گران، مستندات دریافت پیشنهاد فنی و مالی بهمراه برنامه زمانی از طریق سامانه ستاد ارسال می گردد.
آدرس مناقصه گزار	استان بوشهر- شهرستان عسلویه- شرکت مجتمع گاز پارس جنوبی- پالایشگاه اول- اداره خرید

بدیهی است کلیه فرآیند برگزاری مناقصه الکترونیکی از طریق درگاه سامانه تدارکات الکترونیکی دولت (سامانه ستاد) به نشانی: WWW.SETADIRAN.IR انجام می پذیرد و به پیشنهاد های خارج از سامانه ستاد هیچگونه ترتیب اثری داده نخواهد شد و مناقصه گران بایستی نسبت به ثبت نام در سامانه ستاد و دریافت گواهی امضای الکترونیکی اقدام نمایند.
مناقصه گران می توانند جهت کسب اطلاعات بیشتر به سایت WWW.SPGC.IR مراجعه و یا با شماره تلفن های ۴۳۲۹-۷۷۳۱۳۱۴۳۳۵-۰۷۷ تماس حاصل فرمایند.

روابط عمومی شرکت مجتمع گاز پارس جنوبی

شناسه آگهی: ۱۷۹۸۱۳۲

آگهی مناقصه عمومی شماره ۱۱۱۷۴۶

مجتمع فولاد غدیر نی ریز

شرکت فولاد غدیر نی ریز (سهامی خاص)

شرکت فولاد غدیر نی‌ریز (سهامی خاص) با شماره ثبت ۱۳۰۰ در نظر دارد، **ساخت و تحویل مجموعه اختاپوسی** را از طریق مناقصه عمومی به اشخاص دارای صلاحیت واگذار نماید. لذا از کلیه متقاضیان واجد شرایط دعوت به‌عمل می‌آید.

- **آخرین مهلت تحویل پیشنهادها:** تا ساعت ۱۶ روز یکشنبه مورخ ۱۴۰۳/۰۷/۲۹ می‌باشد.
- **محل تحویل پاکت‌ها:**
- دبیرخانه کمیسیون معاملات شرکت فولاد غدیر نی‌ریز به‌نشانی: تهران، خیابان بخارست، کوچه ۱۴ غربی، پلاک ۱۷، کدپستی ۱۵۱۴۸۱۹۷۱۱ دبیر کمیسیون معاملات، تلفن ۸۸۷۵۴۳۰۵-۰۲۱ / ۸۶۰۴۳۳۹۰-۰۲۱ / ۸۶۰۴۷۵۲۵-۰۲۱.
- دبیرخانه قراردادها واقع در محل مجتمع به‌نشانی: استان فارس، شهرستان نی‌ریز، کیلومتر ۵۰ جاده نی‌ریز ـ سیرجان، دفتر مدیریت حراست، کدپستی: ۷۴۹۱۶۱۷۸۳۱، تلفن: ۵۳۸۵۴۱۲۴-۰۷۱.
- متقاضیان برای **دریافت اسناد مناقصه** بایستی مبلغ ۱،۰۰۰،۰۰۰ ریال به‌حساب شبا به شماره IR۸۲۰۱۷۰۰۰۰۰۰۰۲۲۲۹۳۹۳۰۶۰۰۷ به نام شرکت فولادغدیر نی‌ریز در بانک ملی ایران (غیر قابل استرداد) واریز نمایند.
- **تضمین شرکت در مناقصه:** به‌صورت سپرده در حساب مناقصه‌گزار (مصرح در اسناد مناقصه) و یا چک صیادی به‌مبلغ ۳،۰۰۰،۰۰۰،۰۰۰ ریال (سه میلیارد ریال) در وجه شرکت فولاد غدیر نی‌ریز می‌باشد.
- **اعتبار پیشنهادها:** ۶۰ روز از تاریخ اتمام مهلت تحویل پیشنهادها و با قابلیت یک‌بار تمدید می‌باشد.
- **نحوه فروش و دریافت اسناد:** متقاضیان می‌توانند در صورت تمایل با ارسال تصویر درخواست کتبی (شامل نام مناقصه و نام و نام خانوادگی مناقصه‌گر، شماره تلفن تماس ثابت و همراه) و تصویر فیش واریزی به شماره فکس ۸۸۷۵۴۳۰۵-۰۲۱ داخلی ۶ و یا ایمیل شرکت به نشانی Tender@nghsco.ir (و اطلاع به داخلی ۱۱۴) اسناد این مناقصه را خریداری نمایند.

پس از بررسی درخواست و فیش واریزی، فایل کامل اسناد مناقصه برای مناقصه‌گر ارسال خواهد شد. شایان ذکر است دریافت اسناد نیازمند هیچ‌گونه مراجعه حضوری نمی‌باشد.

- **شرکت فولاد غدیر نی‌ریز** در قبول یا رد یک یا کلیه پیشنهادها مختار است.

مزایده فروش زمین در محمدآباد کرج

یک موسسه فرهنگی در نظر دارد یک قطعه زمین با کاربری زراعی (قابل تبدیل به صنعتی) به مساحت ۲۴۰۰ مترمربع واقع در محمدآباد کرج ـ قریه داشلیجه شهریار ـ پایین تر از سردخانه پناهی ـ جنب کانال را از طریق مزایده به فروش بگذارد.

داوطلبان برای بازدید از ملک و دریافت فرم شرکت در مزایده می توانند تا تاریخ ۱۴۰۳/۷/۱۶ با شماره های زیر آقای علی نقیان تماس بگیرند و پیشنهادهای خود را کتبا ارائه کنند.

۰۹۱۲۳۰۰۲۲۸۴-۰۲۱۲۹۹۹۳۲۹۰

اطلاعات ۱۳۰۵
شنبه ۱۴ مهر ۱۴۰۳ * یکم ربیع الثانی ۱۴۴۶
* ۵ اکتبر ۲۰۲۴ * سال نودونهم * شماره ۲۸۷۷۷
ettelaat.com ettelaatonline

یادداشت

بازدارندگی؛ از حمله موشکی تا حضور مردمی

جمیله کدیور
نویسنده

دو روز مانده به اولین سالگرد عملیات طوفان الاقصی در سرزمین های اشغالی فلسطین که در این یکساله آثار مختلفی از خود بر جای گذاشت، منطقه و جهان در تب و تاب وقوع تحولاتی جدید است. نخست وزیر رژیم تروریست اسرائیل در رویای برقراری نظم جدیدی در منطقه با «دست های دراز» خود و مطمئن از مصونیت و حمایت های سیاسی و نظامی و اقتصادی آمریکا و دیگر کشورهای غربی است؛ برقراری نظمی مبتنی بر ترور، جنگ، تجاوز و خشونت و اشغال مناطق جدید. از همین رو، طی یک سال گذشته به گونه ای هدفمند، برای ایجاد این نظم جدید با عبور از همه خطوط قرمز، جنایت و کشتار و نسل کشی را به اوج رسانده و به قتل عام دهها هزار غیر نظامی اعم از زنان و کودکان، ترور دهها فرمانده و رهبر جبهه مقاومت در غزه، کرانه باختری، لبنان، سوریه و ایران و تخریب گسترده منازل، اماکن و زیر ساخت ها با هدف نابود کردن هر نوع ایستادگی و مقاومت در مقابل اشغالگری و جنایتکاری خود اقدام کرده است. تنها سد سدید در مقابل نظمی که مورد نظر نتانیاهو است، ایران و متحدانش در محور مقاومت بوده و هستند. قدرت این مجموعه متحد مقاومت که در حال حاضر تنها بازیگران حاضر در عرصه برای مبارزه با تجاوزات اسرائیل و حامی آن آمریکا هستند، فقط ناشی از قدرت سخت و تسلیحات و عملیات نظامی آنها نیست، بلکه متاثر از حمایت، توجه و همسویی نزدیک افکار عمومی منطقه به آنها ست. جبهه ای که با عزت و اقتدار در غیاب، سکوت و بی عملی دولت های عرب و انقیاد و وابستگی رهبران این کشورها به آمریکا، بار مقابله با اشغالگری صهیونیست ها را بر دوش می کشند.

بعد از اظهارات نتانیاهو در مجمع عمومی سازمان ملل مبنی بر اینکه «در ایران جایی نیست که دست بلند اسرائیل به آن نرسد» در پیام مستقیمی به مردم ایران، ضمن دادن وعده آزادی به آنان! به تکرار همان اظهارات مجمع عمومی پرداخت و با اشاره به سرنوشت محمد ضیف و حسن نصرالله، مجددا تاکید کرد: «هیچ جایی در خاورمیانه نیست که دست اسرائیل به آن نرسد و ما برای حفاظت از مردم و کشورمان به هر جا خواهیم رفت...»

در پی این رجزخوانی های نتانیاهو، رسانه های غربی به نقل از منابعی ادعا کردند که آیت الله خامنه‌ای با تدابیر امنیتی شدید به یک مکان «امن» منتقل شده است.

شایان ذکر است که تا قبل از عملیات طوفان الاقصی در ۱۷ اکتبر، عملیات «اسرائیلیزه کردن» منطقه و عادی سازی روابط اعراب و اسرائیل با نادیده گرفتن مساله فلسطین در حال توسعه بود. عملیات طوفان الاقصی موجب توقف این اقدام مشترک رژیم صهیونیستی و کشورهای عربی شد. با توقف عملیات عادی سازی، اسرائیل با راهبرد کشتار و جنایت و ترور بیشتر و توسعه و تعمیم «دکترین ضاحیه» در کشورهای هدف، در صدد محو مقاومت در جبهه های مختلف و اسرائیلیزه کردن منطقه به سبک و سیاق متعارف خود برآمد. پیرو انتشار خبر جعلی حضور رهبری در مکان امن، شبکه های «فارسی- صهیون» خارج کشور هم در برنامه های متعدد خود شروع به تحلیل و تفسیر و تزریق ناامنی و ترس به جامعه ایرانی مخاطب به منظور آماده سازی نظم جدید مورد نظر رژیم تروریست اسرائیل در میان مخاطبین ایرانی خود کردند.

چند روز پس از ترور سید حسن نصرالله در بیروت، ایران در عملیات افتخارآفرین وعده صادق ۲ به تلافی ترورهای رژیم صهیونیستی در تهران و بیروت، حمله موشکی گسترده ای را به اسرائیل انجام داد. عملیاتی که موجب شادی بسیاری در سراسر جهان و منطقه به خصوص در سرزمین های اشغالی فلسطین شد. هر چند رژیم صهیونیستی متقابلا وعده مقابله به مثل داده است، ولی نفس موفقیت این حمله در عبور از گنبد آهنین و اصابت موشک های ایران به چندین مرکز مهم نظامی و امنیتی اسرائیل، به رغم همکاری آمریکا و بریتانیا و برخی کشورهای دیگر در رهگیری موشک های ایران از جهات مختلف شایسته توجه است. در مقابل وادادگی رهبران کشورهای عربی که نتانیاهو در نطق مجمع عمومی سازمان ملل از آنها با عنوان محور نعمت و برکت یاد کرد! ایران با عملیات وعده صادق ۲ در ۱۰ مهر به دنبال قطع «دست های دراز اسرائیل» برآمد و اعلام کرد در مقابل هر اقدام جدید رژیم با شدت بیشتری عمل خواهد کرد. عملیات ایران در ۱۰ مهر همراه با عملیات دیگر متحدانش در فلسطین اشغالی، لبنان، یمن و عراق با نمایش «وحدت ساحات» نشان داد که به رغم شهادت رهبران و فرماندهان، محور مقاومت مقتدرانه در برابر پروژه ایجاد نظم جدید صهیونیستی ایستاده است.

یک روز بعد از عملیات وعده صادق ۲، جلسه رهبری با نخبگان که در روز ۱۱ مهر در حسینیه ایشان و در محل همیشگی ملاقات ها برگزار شد، اولا، مهر باطلی بر ادعای رسانه های فوق الذکر بود. ثانیا، اشاره ایشان به اینکه مسائل غزه ولبنان با مردم به زودی در جای دیگر یعنی نماز جمعه مطرح می شود، پاسخ دیگری به ادعاهای کذب مطروحه و تحلیل های آنها بود.

ثالثا، تاکید بر اینکه به رغم عزای عمومی در کشور، جلسه با نخبگان را موکول به زمان دیگری نکرده اند. رابعا، این دیدار و خبر حضور ایشان در مراسم بعدی و صحبت با مردم، باعث ایجاد روحیه اطمینان و آرامش و امنیت در جامعه شد و بالاخره ایشان بدون اشاره به اسرائیل در این مراسم، تاکید کردند: «اساس مشکل و عامل ایجاد درگیری ها و جنگ ها در منطقه، حضور آمریکا و بعضی از کشورهای اروپایی است که به دروغ از صلح وآرامش دم می زنند و اگر شرّ آنها از این منطقه کم شود، درگیری ها و جنگ ها خاتمه می یابد و خود کشورها قادر به اداره منطقه و هم زیستی با صلح و عافیت هستند.»

در چنین فضایی که بعد از عملیات موشکی ایران، رژیم صهیونیستی تهدید به مقابله به مثل کرده بود، نماز جمعه تهران با حضور گسترده و پرشور مردم به امامت آیت الله خامنه ای برگزار شد. نماز جمعه ۱۳ مهر تهران را باید مهمترین نماز در نوع خود در تاریخ نمازهای جمعه کشور تلقی کرد. این نماز پنج سال بعد از آخرین امامت آیت الله خامنه ای در ۲۷ دی ماه ۱۳۹۸ پس از شهادت سردار قاسم سلیمانی برگزار شد.

نماز جمعه ۱۳ مهر را باید در ادامه و تکمله عملیات وعده صادق ۲ در ۱۰ مهرماه و واکنشی قدرتمندانه در مقابل اظهارات نخست وزیر تروریست اسرائیل و جنایت های یک سال گذشته این رژیم در غزه و لبنان و سوریه و یمن و ایران دانست و حضور گسترده مردم در مراسم را که از ساعات اولیه صبح شروع شد، نشانه وحدت و قدرت ملی ایران در مقابل هر «دست درازی» که بر امنیت و تمامیت ارضی کشور خدشه آورد. نمازی که هم در گرامیداشت یاد شهید سید حسن نصرالله و همراهان ایشان بود و هم در آستانه یکسالگی عملیات طوفان الاقصی (در ۱۷ اکتبر ۲۰۲۳) در تکریم شهدای فلسطین در غزه و بزرگداشت این عملیات و نشانه ای از پیوستگی سه محور فلسطین ولبنان و ایران، بر خلاف شعارهای وارداتی.

رهبری در نماز جمعه با اشاره به ضرورت همبستگی مسلمانان و مقابله با تفرقه افکنان، تاکید کردند: «دشمن ملت ایران همان دشمن ملت‌های فلسطین، لبنان، مصر، سوریه، عراق، یمن و دیگر کشورهای اسلامی است و همه دستورهای تهاجمی و تفرقه انگیز از یک اتاق فرمان صادر می شود...» و اشاره به این نکته کلیدی و مهم که «باید کمربند دفاع، استقلال طلبی و عزت را از افغانستان تا یمن و از ایران تا غزه ولبنان در همه کشورهای اسلامی، محکم ببندیم.»

اتفاقات چند روز اخیر نشان داد که اگر وعده صادق ۲ جلوه قدرت نظامی و اطلاعاتی ایران در منطقه برای مهار اسرائیل بود، حضور گسترده مردم در نماز جمعه ۱۳ مهرماه تجلی ایمانی، ملی و میهنی و پشتوانه توانایی نظامی و عزت و اقتدار کشور و عامل اصلی بازدارنده در مقابل هر دشمن متجاوزی است. این حضور و مسئولیت شناسی مردم را باید بسیار پاس داشت و شانیت و جایگاه نماز جمعه را فدای برخی لجاجت بازی های سیاسی نکرد.

رهبر معظم انقلاب در خطبه‌های نماز پرشور جمعه از حمله غیورانه سپاه به سرزمین‌های اشغالی حمایت کردند

اقدامی کاملاً مشروع و قانونی

مراسم بزرگداشت شهید سیدحسن نصرالله و همراهانش پیش از خطبه های نماز جمعه تهران

خبر
سیاسی

حضرت آیت‌الله خامنه‌ای رهبر معظم انقلاب اسلامی در اجتماع عظیم و پر شکوه مردم در نماز عبادی- سیاسی جمعه تهران، اتحاد و همبستگی مسلمانان را موجب برخورداری از رحمت و عزت الهی و پیروزی بر دشمنان خواندند و تأکید کردند: بر اساس احکام دفاعی اسلام، قانون اساسی جمهوری اسلامی و قوانین بین الملل، کار درخشان نیروهای مسلح ایران در مجازات رژیم خون‌آشام صهیونیستی کاملاً قانونی و مشروع بود و جمهوری اسلامی هر وظیفه‌ای در این زمینه احساس کند، بدون تعلل یا شتابزدگی، با قدرت و صلابت و قاطعیت انجام خواهد داد.

در این مراسم که با حضور بی شمار مردم مؤمن، انقلابی و مسئولیت شناس تهران در مصلای امام خمینی (ره) و کیلومترها از خیابان‌های اطراف آن برگزار شد، حضرت آیت‌الله خامنه‌ای همچنین مجاهد شهید سید حسن نصرالله را مایه فخر و چهره محبوب دنیای اسلام و زبان گویای ملت‌های منطقه خواندند و افزودند: اثرگذاری شخصیت پرچمدار مقاومت و مدافع شجاع مظلومان پس از شهادتش بیشتر خواهد شد و ملت‌های منطقه و مجاهدان فی سبیل الله، پیام شهادت او یعنی ایمان و توکل بیشتر، اتحاد مستحکم‌تر، ادامه قویتر و بدون تردید مبارزه تا شکست و نابودی دشمن صهیونیستی را با همه وجود دنبال خواهند کرد.

سیاست قرآنیِ همبستگی مسلمانان

رهبر انقلاب اسلامی در تبیین سیاست قرآنیِ «همبستگی مسلمانان» گفتند: ولایت مسلمانان به معنای پیوستگی و همدلی و همکاری، یاری عزتمندانه و حکیمانه پروردگار را در پی دارد که نتیجه آن، غلبه بر موانع و پیروزی بر دشمنان خواهد بود.

ایشان نقطه مقابل این سیاست الهی را سیاست تفرقه انگیز مستکبران و متجاوزان عالم دانستند و افزودند: امت اسلامی از سیاست تفرقه بیندازِ و حکومت کنِ مستکبران، صدمات فراوان دیده اما امروز، روز بیداری مسلمانان است و نباید اجازه داد این سیاست شوم تکرار شود.

حضرت آیت‌الله خامنه‌ای با اشاره به سیاست‌های متفاوت نظامی، سیاسی، اقتصادی، اجتماعی و فرهنگی دشمنان برای تفرقه‌انگیزی گفتند: دشمن ملت ایران همان دشمن ملت‌های فلسطین، لبنان، مصر، سوریه، عراق، یمن و دیگر کشورهای اسلامی است و همه دستورهای تهاجمی و تفرقه‌انگیز از یک اتاق فرمان صادر می شود و تنها تفاوت، شیوه های متفاوت آن در کشورهای اسلامی است.

رهبر انقلاب تأکید کردند: هر ملتی اگر می خواهد به محاصره فلج‌کننده دشمن دچار نشود، باید بیدار باشد و به محض اینکه دشمن به سراغ ملتی رفت، به کمک آن ملت بشتابد وگرنه نوبت خود او خواهد شد.

ایشان تأکید کردند: باید کمربند دفاع، استقلال طلبی و عزت را از افغانستان تا یمن و از ایران تا غزه ولبنان در همه کشورهای اسلامی، محکم ببندیم.

مشروعیت و عقلانیت دفاع از منافع

رهبر انقلاب با اشاره به احکام روشن دفاعی اسلام درباره مشروعیت و عقلانیت دفاع از خاک و خانه و منافع خود افزودند: بر اساس قانون اساسی و همچنین قوانین بین المللی، دفاع ملتها از جمله ملت فلسطین در قبال مهاجمان و اشغالگران، کاملاً مشروع و دارای منطقی مستحکم است و هیچ‌کس و هیچ مرکز و سازمان جهانی حق ندارد به آنها اعتراض کند.

حضرت آیت‌الله خامنه‌ای همچنین با اشاره به مشروعیت کمک به ملتی که بر اساس اسلام، عقل و قوانین بین المللی، از خود در مقابل اشغالگران دفاع می کند، افزودند: به همین علت هیچ‌کس حق ندارد به ملت لبنان و حزب‌الله لبنان درباره کمک به مردم مظلوم غزه و حمایت از قیام ملت فلسطین اعتراض کند.

رهبر انقلاب، عملیات طوفان‌الاقصی را که سال گذشته در همین ایام رخ داد، حرکتی درست، منطقی و منطبق بر قوانین بین المللی و حقوق ملت فلسطین خواندند و از دفاع جانانه لبنانی ها از مردم فلسطین تجلیل کردند.

حضرت آیت‌الله خامنه‌ای بر همین اساس، اقدام درخشان چند شب قبل نیروهای مسلح کشورمان علیه رژیم صهیونیستی را کاملاً مشروع و قانونی خواندند و گفتند: اقدام نیروهای مسلح ما کمترین مجازات برای رژیم غاصب صهیونی در برابر جنایت‌های حیرت‌آور آن رژیم خون‌آشام، گرگ صفت و سگ هار آمریکا در منطقه بود.

ایشان با تأکید بر اینکه جمهوری اسلامی هر وظیفه‌ای در این زمینه داشته باشد با قدرت و صلابت و قاطعیت انجام خواهد داد، افزودند: ما در انجام این وظیفه نه تعلل و کوتاهی می کنیم نه دچار شتابزدگی می شویم و آنچه معقول، منطقی و درست است طبق نظر تصمیم‌گیران نظامی و سیاسی در وقت خود عمل می شود، همچنانکه این کار انجام شد و در آینده نیز اگر لازم باشد، انجام خواهد گرفت.

سخن با ملل فلسطین ولبنان

رهبر انقلاب در خطبه دوم نماز جمعه که آن را به عربی قرائت کردند خطاب به همه امت اسلام در سراسر جهان و به صورت ویژه خطاب به ملت عزیز لبنان و فلسطین، گفتند: لازم دانستم تکریم از برادرم و عزیزم و مایه فخرم، چهره محبوب دنیای اسلام و زبان گویای ملتهای منطقه، گوهر درخشان لبنان، جناب سید حسن نصرالله رضوان الله علیه در نماز جمعه تهران برگزار شود.

ایشان با تأکید بر اینکه همه در فقدان بزرگ شهادت سید عزیز، مصیبت زده و جداً عزاداریم، افزودند: البته عزاداری ما به معنی افسردگی و پریشانی و نومیدی نیست بلکه از جنس عزاداری برای سید الشهداء حسین بن علی علیهما السلام است؛ یعنی زنده کننده و درس دهنده و انگیزه‌بخش و امیدآفرین است.

حضرت آیت‌الله خامنه‌ای، شخصیت حقیقی شهید نصرالله، روح، راه و صدای رسای او را ماندگار خواندند و گفتند: او پرچم بلند مقاومت در برابر اهریمنان ستمگر و غارتگر بود؛ زبان گویا و مدافع شجاع مظلومان و مایه دلگرمی و جرأت مبارزان و حق طلبان بود.

رهبر انقلاب افزودند: گستره محبوبیت و تأثیرگذاری او از لبنان و ایران و کشورهای عربی فراتر رفته بود و اکنون شهادت او این اثر گذاری را افزایش خواهد داد.

ایشان مهمترین پیام گفتاری و عملی شهید نصرالله در زمان حیاتش برای ملت لبنان را پرهیز از ناامیدی و پریشان شدن در اثر از دست دادن شخصیتهای برجسته‌ای چون امام موسی صدر و سید عباس موسوی، خواندند و گفتند: پیام شهید نصرالله این بود که در مسیر مبارزه تردید نکنید؛ بر تلاش و توان خود بیفزایید؛ همبستگی خود را دو چندان کنید؛ در برابر دشمن متجاوز و متعرض با تقویت ایمان و توکل مقاومت کنید و او را ناکام بگذارید و امروز هم خواسته سید شهید ما از ملتش و از جبهه مقاومت و از همه امت اسلامی همین است.

حضرت آیت‌الله خامنه‌ای ناتوانی دشمن پلید در صدمه جدی زدن به تشکیلات مستحکم حزب الله با حماس و جهاد اسلامی و دیگر سازمانهای مجاهد فی سبیل الله را علت اقدام آنها به ترور و تخریب و بمباران و کشتار غیر نظامیان و داغدار کردن غیر مسلّحین دانستند و گفتند: دشمن این اقدامات را نشانه پیروزی خود قلمداد می کند، اما نتیجه این رفتار، تراکم خشم و افزایش انگیزه مردم و سر برآوردن مردان و سرداران و رهبران و از جان گذشتگان بیشتر و تنگ تر شدن حلقه محاصره گرگ خون‌آشام، و سرانجام حذف وجود ننگین او از صحنه تاریخ است.

ایشان با اشاره به ۳۰ سال مبارزه و تدبیر صبورانه و منطقی شهید نصرالله و ارتقاء گام به گام حزب‌الله که باعث عقب راندن رژیم صهیونیی در مقاطع گوناگون شد، افزودند: حزب الله حقاً شجره طیبه است و حزب الله و رهبر قهرمان و شهید آن، عصاره فضائل تاریخی و هویتی لبنانند.

ادای دِین به لبنانِ مجروح

رهبر انقلاب اسلامی با اشاره به آشنایی ایرانیان با لبنان و امتیازهای آن و بهره‌مندی ایران از برکات و دانش شخصیت‌های بزرگ دینی و علمی لبنانی در دولت‌های سربداران و صفوی، گفتند: ادای دِین به لبنانِ مجروح و خونین وظیفه ما و وظیفه همه مسلمانها است.

ایشان تأکید کردند: حزب الله و سید شهید با دفاع از غزه و جهاد برای مسجدالاقصی و ضربه زدن به رژیم غاصب و ظالم، در راه خدمتی حیاتی به همه منطقه و همه دنیای اسلام گام برداشتند.

حضرت آیت‌الله خامنه‌ای تکیه آمریکا و همدستانش بر حفظ امنیت رژیم غاصب را پوششی برای سیاست مهلک تبدیل رژیم به ابزار در اختیار گرفتن همه منابع منطقه و استفاده از آن در درگیریهای بزرگ جهانی دانستند و گفتند: سیاست آنان تبدیل رژیم به دروازه صادرات انرژی از منطقه به جهان غرب و واردات کالا و فناوری از غرب به منطقه است و این یعنی تضمین موجودیت رژیم غاصب و وابستگی کل منطقه به آن.

ایشان با تأکید بر اینکه رفتار سفاکانه و بی محابای رژیم صهیونیستی با مبارزان ناشی از طمع به چنین وضعی است، افزودند: این واقعیت به ما تفهیم می کند که هر ضربه به رژیم غاصب از سوی هر کس و هر مجموعه، خدمت به کل منطقه و بلکه به کل انسانیت است.

رژیم غاصب مصداق شجره خبیثه

رهبر انقلاب رؤیای صهیونی و امریکایی تضمین موجودیت رژیم غاصب را خیالی باطل و ناشدنی خواندند و گفتند: این رژیم مصنوعی مصداق شجره خبیثه‌ای است که به تعبیر قرآن کریم بی ریشه و ناپایدار است و صرفاً با تزریق حمایتهای آمریکا خود را به زحمت بر سرپا نگهداشته است و این هم به لطف خداوند دیری نخواهد پایید.

ایشان دلیل واضح بر ناپایداری رژیم صهیونیستی را ناتوانی در مقابله با مجاهدینِ در محاصره دانستند و گفتند: اکنون یک سال است که دشمن با هزینه کرد چندین میلیارد دلار در غزه ولبنان و با کمک همه جانبه آمریکا و چند دولت غربی دیگر در رویارویی با چند هزار مرد مبارز و مجاهد فی سبیل الله که محصور و ممنوع از هرگونه کمک از خارج‌اند، شکست خورده و تنها هنرشان بمباران خانه ها و مدرسه ها و بیمارستانها و مراکز جمعیتی غیر مسلّحین بوده است.

بقیه در صفحه ۱۵

اخبار

تکذیب شایعات درباره سلامت همسر مکرمه رهبر معظم انقلاب

حسن خجسته برادر همسر رهبر معظم انقلاب به شایعاتی که درباره سلامتی خواهر مکرمه شان مطرح شده است، واکنش نشان داد.

به گزارش ایرنا، حسن خجسته در صفحه شخصی خود در شبکه اجتماعی ایکس درباره این شایعات نوشت: «در نماز جمعه نصر دوستانی که از نسبت من مطلع بودند بارها درباره حال همشیره با نگرانی جویا می شدند، وقتی از نادرستی شایعات می گفتم، خدا را شکر می کردند. خدا را هزاران سپاس از روشن بینی مردم که این شایعه سراسری هم نتوانست مانع برگزاری پرشکوه نماز جمعه نصر شود.»

عراقچی در بیروت مطرح کرد

شرایط ایران برای برقراری آتش بس در لبنان

وزیر امور خارجه با تاکید بر اینکه به شرط آنکه حقوق مردم لبنان در آتش بس رعایت شود، از آتش بس حمایت خواهیم کرد ادامه داد: به شرط آنکه این آتش بس حقوق مردم لبنان را رعایت کند و مورد تأیید جبهه مقاومت باشد از آن حمایت می کنیم. والبته باید این آتش بس به طور همزمان در غزه اجرا شود.

سید عباس عراقچی درنشست خبری دربیروت در پاسخ به پرسش خبرنگاری مبنی بر اینکه توضیح شما برای کسانی که می گویند ایران لبنان را فروخت چه هست و فکر می کنید مساله بین ایران و اسرائیل به کجا خواهد کشید، آیا ایران پایگاه های آمریکا را بمباران خواهد کرد، گفت: حضور من در بیروت در این شرایط دشوار و در حالی که هر شب و هر لحظه رژیم صهیونیستی بیروت را بمباران می کند خود بهترین نشانه است که جمهوری اسلامی ایران همچنان محکم و استوار پشت سر حزب الله خواهد بود و به حمایت از شیعیان لبنان و مردم لبنان ادامه خواهد داد.

وزیر امورخارجه افزود: ایران از تلاش های لبنان برای مقابله با جنایات رژیم صهیونیستی حمایت کامل خواهد کرد.

عراقچی بابیان این که مطمئن هستیم جنایات رژیم صهیونیستی همچون گذشته شکست خواهد خورد و ملت لبنان پیروز خواهد شد در پاسخ به پرسش دیگری به حملات ایران به رژیم صهیونیستی اشاره کرد و گفت: در مورد موشک هایی که علیه رژیم اسرائیل مورد حمله قرار گرفت، چند نکته عرض می کنم. این حمله دقیقاً دفاع از خود بود، دفاع مشروع بر اساس اصول منشور ملل متحد. ما شروع کننده حمله نبودیم بلکه به تهاجم اسرائیل به خاک ایران به سفارت ایران در دمشق و به حمله علیه اهداف ایران پاسخ دادیم.

وی افزود: برخلاف اسرائیل که اهداف مردمی و خانه های مسکونی و زنان و کودکان را مورد حمله قرار می دهد ما فقط به مراکز نظامی و امنیتی آن رژیم حمله کردیم.

وزیر امور خارجه بیان کرد: قصد ادامه نداریم مگر اینکه رژیم صهیونیستی بخواهد حملات خودش را ادامه دهد. اگر اسرائیل هرگونه اقدام دیگری علیه ایران بکند اقدام ما از آن سخت تر خواهد بود و حتماً پاسخ خواهیم داد. پاسخ ما متناسب و کاملاً حساب شده خواهد.

عراقچی گفت: شرایط لبنان عادی نیست که سفر من یک سفر عادی باشد. در مورد آتش بس با مسئولین لبنانی صحبت کردم و با دیگر کشورها نیز در تماس هستیم تا آتش بس برقرار شود. ما از تلاش هایی که برای آتش بس صورت می گیرد حمایت می کنیم.

ایران پای دوستان لبنانی خود محکم ایستاده است

عراقچی وزیر امور خارجه دیروز دربیروت و در دیدار با نخست وزیر لبنان بر عزم ایران برای حمایت از دولت و ملت و مقاومت لبنان در برابر تجاوز و آتش افروزی رژیم متجاوز اسرائیل تاکید کرد.

به گزارش ایرنا؛ عراقچی که در راس هیاتی رسمی به لبنان سفر کرده است، در دیدار با نجیب میقاتی با ابلاغ مراتب تسلیت دولت و ملت ایران به مناسبت شهادت شهید سید حسن نصر الله دبیرکل حزب الله و دیگر شهروندان بی گناه لبنان در نتیجه حملات تروریستی و تجاوز کارانه رژیم صهیونیستی، حجم و شدت جنایات وحشیانه ارتکابی توسط رژیم صهیونیستی که مصداق های آشکار جنایات شدید بین المللی است، را مورد توجه قرارداد و بر ضرورت تلاش همه جانبه کشورهای اسلامی و عربی برای تبیین ابعاد اقدامات غیرقانونی و جنایتکارانه رژیم اسرائیل و بسیج سازمان ها و نهادهای بین المللی برای اقدام جمعی جهت توقف تجاوز اسرائیل تاکید کرد.

در این دیدار، نخست وزیر لبنان هم با تشریح آخرین وضع لبنان و توصیف تجاوزات اسرائیل به عنوان مصداق واقعی جنایت جنگی و اظهار تاسف از بی عملی شورای امنیت سازمان ملل در برابر ماجراجویی های خطرناک دشمن صهیونیستی، از حمایت های ایران از دولت و مردم لبنان در این شرایط دشوار قدردانی کرد. عراقچی در ادامه با نبیه بری، رئیس مجلس نمایندگان لبنان دیدار و رایزنی کرد.

پزشکیان:

«عدالت» و «چندجانبه گرایی» باید پایه روابط در آسیا شود

رئیس جمهوری در اجلاس مجمع گفتگوی همکاری آسیا با بیان اینکه منافع جمعی ما در گرو اتحاد و ایجاد شبکه‌ای گسترده از همکاری‌های سازنده قابل حصول است، گفت: چینش جدیدی از توازن، معطوف به منطقه گرایی و تشکیل ائتلاف‌های جدید برای عبور از یکجانبه گرایی و گذار تاریخی به نظم جدید بین المللی با عنوان «حکمرانی جهانی چندقطبی» در حال شکل گیری و تثبیت است.

دکتر مسعود پزشکیان با اشاره به وقوع فاجعه غزه و کشتار تعداد کثیری از انسان‌های بی گناه، گفت: این تنها بخشی از برگ‌های سیاه تاریخ معاصر ما ست که مرزهای بربریت را در قامتی جدید به تصویر کشیده است. سرزمین های فلسطین و لبنان در معرض خشونت عریان رژیمی گرفتار شده که قائل به رعایت و توجه به هیچ کدام از مبانی حقوق بشری یا موازین بین المللی نیست.

رئیس جمهوری ادامه داد: حملات اخیر این رژیم به اماکن مسکونی و غیرنظامی لبنان و شهادت جناب سیدحسن نصرالله و همراهان، تجاوز به تمامیت ارضی، نقض حاکمیت و امنیت ملی لبنان، نقض همه اصول و قواعد انسانی، اخلاقی و حقوق بین الملل و اوج تبلور وحشیگری این رژیم آپارتاید است؛ رژیمی که بنیاد آن بر ترور، جنگ افروزی و نسل کشی استوار است.

پزشکیان افزود: سکوت در قبال جنگ افروزی‌های صهیونیست‌ها در غزه و لبنان موجب ترغیب و تشویق این رژیم یاغی در تداوم اقدامات تجاوز کارانه شده و خواهد شد. ما همواره نسبت به نیت شوم این رژیم در گسترش جنگ به کل منطقه هشدار داده‌ایم. حمله اخیر موشکی هم به سرزمین‌های اشغالی در پاسخ به نقض حریم حاکمیتی ایران و مطابق با قوانین مصرح در منشور ملل متحد برای حق مصرح دفاع مشروع به وقوع پیوست.

ایران به دنبال گسترش جنگ نیست

وی با اشاره به اینکه زمانی که رژیم صهیونیستی بی توجه به موازین بین المللی و خارج از هرگونه نزاکت، میهمان رسمی ما را در تهران مورد هدف نظامی و ترور قرار می دهد، باید عواقب آن را پذیرا باشد، افزود: هرگونه تجاوز نظامی، انجام حملات تروریستی یا عبور از خطوط قرمز ایران با پاسخ قاطع نیروهای مسلح ما روبرو خواهد شد. لازم است، تاکید کنم ایران به دنبال افزایش تنش یا کشاندن آتش جنگ به سایر نقاط نیست و این رژیم صهیونیستی است که اهداف شوم خود را در درگیر کردن سایر کشورها دنبال می کند.

رئیس جمهوری تصریح کرد: فلسطین و لبنان بخش مهمی از جامعه آسیایی هستند و لازم است در وضعی که شاهد ناتوانی یا بی ارادگی جامعه بین المللی در رسیدگی فوری و موثر به بحران غزه ولبنان هستیم، همه کشورهایی که دغدغه امنیت و صلح را دارند به ویژه کشورهای آسیایی برای مهار این بحران و توقف جنگ اقدام کنند.

پزشکیان با تاکید برلزوم برقراری آتش بس و خروج کامل اشغالگران و متعاقب آن در درازمدت، رفع کامل اشغال هفت دهه سرزمین فلسطین، پیشنهاد کرد: کمیته‌ای ویژه در بستر مجمع آسیایی با حضور برخی از اعضای منتخب، پویش مؤثری برای رسیدگی عاجل به وضع مجروحان جنگی، ارسال فوری اقلام بشر دوستانه و کمک های پزشکی و دارویی به سرزمین های محاصره شده یا آسیب دیده از جنگ تشکیل شود و همچنین موارد نقض حقوق بشر و موازین نادیده گرفته شده توسط رژیم صهیونیستی هم توسط این کمیته به مراجع مرتبط بین المللی و سازمان ملل متحد گزارش شود. وی در ادامه پیشنهاد کرد: با تشکیل اجلاس اضطراری سران سازمان همکاری اسلامی با حضور سایر کشورهای دردمند، مساله فلسطین به صورت ویژه مورد بررسی قرار گیرد.

شکل گیری حکمرانی جهانی چندقطبی

رئیس جمهوری در ادامه سخنرانی خود با اشاره به اینکه همه متعلق به یک حوزه جغرافیایی و برخوردار از غنای فرهنگی، تاریخی و تمدنی شگرفی به نام آسیا هستیم،

افزود: چینش جدیدی از توازن، معطوف به منطقه گرایی و تشکیل ائتلاف های جدید برای عبور از یکجانبه گرایی و گذار تاریخی به نظم جدید بین المللی با عنوان «حکمرانی جهانی چندقطبی» در حال شکل گیری و تثبیت است؛ بر این باوریم بازیگران آسیایی قادرند الگوی جدیدی از روابط سازنده در صحنه مناسبات نوین بین المللی مبتنی بر «عدالت و چندجانبه گرایی» را معرفی و نمایندگی کنند. بسیاری از منافع جمعی ما در گرو اتحاد و ایجاد شبکه‌ای گسترده از همکاری های سازنده و به هم پیوسته قابل حصول است. وی ادامه داد: یکی از مناسب ترین راهکارهای افزایش تعاملات منطقه‌ای که علاوه بر تقویت مناسبات دولتی، روابط مردمی را هم ارتقا دهد، استفاده از دیپلماسی ورزشی است که به طور هوشمندانه‌ای به عنوان موضوع اصلی این نشست برگزیده شده است. وجود زیرساخت های گسترده ورزشی در کنار شور و اشتیاق و توانمندی های زیاد جوانان ما برای کسب موفقیت های ورزشی و همچنین برگزاری موفق بازی های المپیک یا جام جهانی فوتبال بخشی مهم از تصویر آسیای جدید است که هر روز بر دامنه افتخارات آن افزوده می شود.

وی بااشاره به ایران میزبان «مرکز هماهنگی فرهنگی مجمع گفتگوی همکاری آسیا» در تهران است و به زودی نشست وزرای گردشگری مجمع به میزبانی ما برگزار می شود گفت: با توجه به برخورداری کشورهای آسیایی از جاذبه های غنی تاریخی، اشتراکات وسیع فرهنگی و نقش بی بدیل گردشگری و تسهیل ارتباطات مردمی در تعمیق همگرایی، آماده‌ایم با همکاری سایر کشورهای عضو، ساز و کارهای جدیدی را برای توسعه همکاری های فرهنگی و ایجاد بستری از مناسبات سازنده در این حوزه پی ریزی کنیم.

رئیس جمهوری در پایان تصریح کرد: نظر به حساسیت تحولات منطقه‌ای و افزایش سطح تنش در غرب آسیا با توجه به حملات پی در پی رژیم صهیونیستی به گروه های مقاومت اسلامی، لازم است اشاره کنم، ناقضان حریم انسانیت و جنایتکاران خطاکار باید بدانند، مقاومت درخت تنومندی است که ریشه در گفتمان زنده عدالت خواهی دارد. ظلم بر بی گناه هرگز بی پاسخ نخواهد ماند و دست عدالت به زودی گریبان متجاوزان و جنایتکاران کودک کش را خواهد گرفت. ما حمایت از گروه های مقاومت را تا زمان رهایی فلسطین عزیز وظیفه انسانی خود می دانیم و برای حمایت از آرمان قدس شریف با همه قوا ایستاده‌ایم.

نشست هیأت‌های عالی رتبه ایران و قطر

رئیس جمهوری همچنین در نشست هیات های عالی رتبه ایران و قطر روابط دو کشور را ممتاز و رو به گسترش توصیف کرد و گفت: در مسیر تفاهمات و توافقات صورت گرفته، طرح احداث تونل ارتباطی میان دو کشور که در فاز مطالعاتی است، بسیار جالب توجه و حائز اهمیت است که امیدواریم در این دوره با مشارکت و همکاری مستمر، آن را به مرحله اجرا برسانیم.

بقیه در صفحه ۱۵

اطلاعات ۱۳۰۵
شنبه ۱۴ مهر ۱۴۰۳ یکم ربیع الثانی ۱۴۴۶
۵ اکتبر ۲۰۲۴ سال نودونهم * شماره ۲۸۷۷۷
ettelaat.com ettelaatonline

اولویت های برنامه درمانی، مسکن و اشتغال بازماندگان شهدا و ایثارگران

مهمترین اولویت های دولت چهاردهم برای ارائه خدمات به بازماندگان شهدا و خانواده ایثارگران تشریح شد.

خبر اقتصادی

سعید اوحدی معاون رئیس جمهوری و رئیس بنیاد شهید و امورایثارگران در گفتگوی اختصاصی باخبرنگار اطلاعات گفت: باتوجه به بالارفتن میانگین سنی بازماندگان شهدا و ایثارگران، تمرکز اصلی بنیاد شهید باید روی حفظ سلامت اعضای این جامعه باشد، بنابراین اولین ومهمترین برنامه بنیاد شهید ارائه خدمات درمانی مناسب وارتقاء سطح سلامت خانواده های شهدا و ایثارگران است.

وی با اشاره به اینکه بازماندگان شهدا نیازمند مراقبت های ویژه درمانی هستند و این وظیفه ماست که چنین چتر حمایتی را برای آنها گسترده کنیم، گفت: خدمات «بیمه تکمیلی دی» و کمبود مراکز درمانی طرف قرارداد با این بیمه اخیراً مورد گلایه برخی از خانواده ایثارگران قرار گرفته است. زیراوقتی تعداد مراکز درمانی طرف قرارداد کم باشد، خدمات گیرندگان ناچار خواهند بود کل هزینه درمانی خود رایکجا نقداً بپردازند و سپس با ارائه اسناد پزشکی، هزینه پرداختی به آنها عودت داده شود که این شیوه ارائه خدمات درمانی مورد گلایه خانواده ایثارگران بوده است.

رئیس بنیاد شهید و امور ایثارگران ادامه داد: برای پاسخ به این مطالبه به حق خانواده ایثارگران، تصمیم گرفته ایم تا تعداد مراکز طرف قرارداد بیمه ای خود را از ۸۰۰۰ مرکز فعلی به ۱۱ هزار مرکز افزایش دهیم تا از این پس خدمات گیرندگان بدون پرداخت هزینه بطور کاملا رایگان در این مراکز پذیرش و درمان شوند.

وی گفت: نحوه تشکیل کمیسیون پزشکی خانواده ایثارگران هم که چندی است کاملا متوقف شده، اخیراً مورد نقد و گلایه قرار گرفته بود و به همین دلیل تصمیم گرفتیم کمیسیون پزشکی را از همین هفته دوباره راه اندازی و فعال کنیم. مضاف بر این، کمیسیون های پزشکی تمامی استان ها از همین هفته بطور مجزا تشکیل خواهند شد تا انشاالله تا پایان امسال تمامی پرونده های معوق و قابل بررسی در این کمیسیون ها به روز شوند و عقب افتادگی بررسی آنها برطرف شود.

اوحدی: در پی تهیه امکانات حرکتی برای جانبازان و ایثارگران هستیم

اوحدی اولویت بعدی دولت چهاردهم را تأمین مسکن مناسب برای بازماندگان شهدا و خانواده ایثارگران ذکر کرد و افزود: متاسفانه هم اینک شمار زیادی از این اعضامسکن مناسبی ندارند یا در خانه های استیجاری زندگی می کنند. در نخستین سفر استانی که هفته قبل به استان مازندران انجام شد، با استانداری و ادارات مرتبط با تأمین زمین و مسکن در این منطقه به توافقات مهمی برای تأمین مسکن خانواده ایثارگران رسیدیم و همین روند در سایر استان ها هم انجام خواهد شد تا سرعت پروژه های مسکن سازی برای این افراد افزایش یابد.

وی گفت: در دوره قبلی تصدی من بر این بنیاد، برای تخصیص ۵۰ هزار فقره زمین مسکونی به خانواده ایثارگران سهمیه داشتیم که متأسفانه در سال های بعد تأمین نشد و اکنون حدود ۱۳۰ هزار خانواده شهدا و ایثارگران فاقد سرپناه مناسب هستند که این آمار هرگز زیبنده نظام اسلامی نیست.

معاون رئیس جمهوری گفت: شهدا و ایثارگران برای حفظ آبروی نظام و کیان مقدس کشور از همه داشته های خود گذشتند و جانفشانی کردند ولی اکنون همچنان این تعداد از خانواده آنها فاقد مسکن هستند. آنها که تمام دارایی خود را ایثار کردند تا یک وجب از خاک کشور به دست دشمن نیفتد، اکنون برای مسکن مناسب حتی یک وجب از خاک کشور را تحت مالکیت خود ندارند.

وی با بیان اینکه ما باید متعهد به آرمان شهدا باشیم و خودمان را در قبال تأمین آسایش بازماندگان آنها متعهد بدانیم، سومین اولویت دولت چهاردهم برای خدمت به خانواده شهدا و ایثارگران را مساله تأمین اشتغال آنها دانست که به یک مشکل بزرگ مبدل شده است و افزود: این مساله در قانون به صراحت به دولت تکلیف شده است و خوشبختانه ظرفیت های خوبی در استان ها داریم که تاکنون مغفول مانده اند.

اوحدی ادامه داد: حکم برنامه پنجساله ششم توسعه برای تأمین فرصت های شغلی خانواده شهدا و ایثارگران عیناً به برنامه هفتم منتقل شده و مابه صورت جدی دنبال اجرای بند «ج» مواد ۷۷ و ۷۸ این برنامه هستیم تاانشاالله بخشی از فرصت های شغلی لازم برای بازماندگان شهدا و ایثارگران را فراهم کنیم؛ چنانکه در همین سفر اخیر به استان مازندران توافق کردیم که به زودی ۴۰۰۰نفر از فرزندان جامعه ایثارگری استان مازندران در دستگاه های اجرایی استان جذب شوند.

وی از تلاش برای حذف دهک بندی در جامعه ایثارگری در وزارت تعاون، کار و رفاه اجتماعی خبر داد و گفت: اعضای کابینه دولت دکتر پزشکیان، پشتیبان بنیاد شهید و امور ایثارگران هستند و همین موضوع ما را برای ارائه خدمت مناسب به خانواده شهدا دلگرم می کند. به عنوان نمونه وزیر راه و شهرسازی که خود فرزند شهید است، همکاری خوبی را برای تأمین زمین مسکونی خانواده شهدا آغاز کرده است. همچنین در پی تهیه امکانات حرکتی برای جانبازان و ایثارگران به کمک وزیر صنعت، معدن و تجارت هستیم.

رئیس بنیاد شهید و امورایثارگران با اشاره به اینکه بازنگری های لازم در ساختار بنیاد شهید آغاز شده است، گفت: البته اقدامات خوب بنیاد شهید در دوره مدیریت قبلی باید حفظ شوند و حتی برای آن با سازمان امور اداری استخدامی تفاهم کنیم و سپس مصوبه دولت شود.

تامین ۳۴/۵ میلیارد دلار ارز برای واردات کالاهای اساسی و بازرگانی

۳۴ میلیارد و ۵۲۰ میلیون دلار ارز برای واردات کالاهای اساسی، دارو، کالاهای تجاری وبازرگانی، واردات در مقابل صادرات وخدمات از ابتدای امسال تاکنون تأمین شده است.

به گزارش بانک مرکزی، در این مدت برای واردات کالاهای اساسی و دارو ۷ میلیارد و ۵۵۵ میلیون دلار، کالاهای تجاری و بازرگانی مبلغ ۱۸ میلیارد و ۵۰۷ میلیون دلار، خدمات ۸۳۶ میلیون دلار و برای واردات در مقابل صادرات ۷ میلیارد و ۶۲۲ میلیون دلار تأمین ارز صورت گرفته است. بانک مرکزی برای واردات کالاهای اساسی و کشاورزی شامل گندم، دانه های روغنی و نهاده های دامی ۵ میلیارد و ۹۰۶ میلیون دلار و برای دارو، مواد اولیه دارویی و تجهیزات پزشکی یک میلیارد و ۶۴۹ میلیون دلار ارز تأمین کرده است. بانک مرکزی در مجموع ۷ میلیارد و ۵۵۵ میلیون دلار برای کالاهای اساسی و کشاورزی و دارو و تجهیزات پزشکی را با نرخ ۲۸ هزار و ۵۰۰ تومان و باهدف حمایت از مصرف کنندگان و دسترسی قشرهای جامعه به کالاهای ضروری باقیمت ارزان تر تأمین کرده است. این گزارش حاکیست که در این بازه زمانی برای کالاهای تجاری و بازرگانی مبلغ ۱۸ میلیارد و ۵۰۷ میلیون دلار و برای واردات در مقابل صادرات مبلغ ۷ میلیارد و ۶۲۲ میلیون دلار و در مجموع ۲۶ میلیارد و ۱۳۹ میلیون دلار تأمین ارز صنایع صورت گرفته است. تأمین ارز نیمایی برای «صنایع حمل ونقل و خودرو» معادل ۲ میلیارد و ۵۷۶ میلیون دلار، «صنایع معدنی» یک میلیارد و ۹۴۰ میلیون دلار، «ماشین آلات و تجهیزات تولید» معادل یک میلیارد و ۷۵۹ میلیون دلار، «صنایع وتجهیزات برق والکترونیک» معادل ۲ میلیارد و ۲۶۷ میلیون دلار، «صنایع شیمیایی و پلیمری» یک میلیارد و ۸۸۹ میلیون دلار، «منسوجات و پوشاک» معادل ۹۲۰ میلیون دلار صورت گرفته است. این گروه های صنایع همچنین به ترتیب یک میلیارد و ۸۰۵ میلیون دلار، یک میلیارد و ۴۹۱ میلیون دلار، یک میلیارد و ۳۸۲ میلیون دلار، ۲۶۷ میلیون دلار، ۶۳۵ میلیون دلار، ۵۱ میلیون دلار ارز توافقی یا واردات در مقابل صادرات دریافت کرده اند. همچنین در این مدت سایر صنایع ۷ میلیارد و ۱۵۶ میلیون دلار ارز نیمایی و یک میلیارد و ۹۹۱ میلیون دلار ارز توافقی یا واردات در مقابل صادرات دریافت کرده اند.

میانگین سنی ناوگان کشتیرانی ایران باید کاهش یابد

میانگین سنی ناوگان گروه کشتیرانی جمهوری اسلامی ایران که هم اینک بالای ۱۹ سال است، باید به کمتر از ۱۰ سال برسد. این مطلب را محمدرضا مدرس خیابانی مدیرعامل گروه کشتیرانی جمهوری اسلامی ایران اعلام کرد و گفت: هم اینک ۱۴۳ فروند انواع شناور کانتینربر، فله بر، چندمنظوره، حمل کالای عمومی و تانکر در ناوگان کشتیرانی جمهوری اسلامی ایران وجود دارد که به دنبال سرمایه گذاری در کاهش عمر آنها هستیم.

وی به انعقاد قرارداد ساخت ۱۲ شناور با شرکت های داخلی اشاره و خاطرنشان کرد: گروه کشتیرانی بر تأمین حداکثری نیازهای خود از تولیدات داخلی تاکید دارد و به همین منظور بیش از ۸۳ درصد از ملزومات مورد نیاز ناوگان از داخل تهیه و تامین می شود. مدرس خیابانی ادامه داد: از سوی دیگر هم اکنون ۲۱ درصد سهم حمل ونقل بار داخلی در مسیرهای دریایی برعهده این ناوگان است. وی با بیان اینکه در حوزه حمل ونقل ترکیبی هم در حال حاضر سفارش ساخت و خرید ۱۵۵۸ دستگاه واگن را به تولیدکنندگان داخلی داده ایم، گفت: توسعه کریدور شمال-جنوب یکی از رویکردهای مهم اقتصادی کشور است و به همین منظور گروه کشتیرانی فعالیت های خود را در بندر شهید بهشتی چابهار آغاز کرده است که در این خصوص ۵/۵ هکتار زمین در این بندر برای انجام خدمات تخلیه و بارگیری در حال آماده سازی و تجهیز است.

مدیرعامل گروه کشتیرانی جمهوری اسلامی ایران ادامه داد: سال گذشته هم حدود ۶۶ هزار TEU کانتینر در چابهار تخلیه و بارگیری شد و امسال این رقم به ۱۰۰ هزار TEU کانتینر خواهد رسید. وی با بیان اینکه گروه کشتیرانی جمهوری اسلامی ایران رتبه هجدهم در میان شرکت های بزرگ کانتینری دنیا را به خود اختصاص داده و رتبه ۲۲ را در میان ۱۰۰ شرکت برتر بر اساس ارزیابی سازمان مدیریت صنعتی دارد، ادامه داد: هم اکنون ۲۱ درصد سهم حمل ونقل بار داخلی برعهده این ناوگان است.

رایزنی با مجلس برای پرداخت ۴۰ هزار میلیارد تومان مطالبات گندمکاران

به دلیل بسته بودن سقف بودجه بانمایندگان مجلس گفتگو کرده ایم تا اجازه بگیریم باقی مطالبات گندمکاران را که ۴۰ هزار میلیارد تومان است، پرداخت کنیم.

به گزارش مهر، حمید پورمحمدی رئیس سازمان برنامه و بودجه ضمن اعلام این مطلب با اشاره به اینکه دولت و مجلس تامین امنیت غذایی برای کشور را جزو اولویت ها می دانند، ازگندم به عنوان یکی از موارد مصداقی امنیت غذایی نام برد و گفت: خوشبختانه در سال جاری نزدیک به ۱۲ میلیون تن گندم خریداری شده و حدود ۱۷۰ هزار میلیارد تومان از مطالبات پرداخت شده و ۴۰ هزار میلیارد تومان دیگر از مطالبات باقی مانده است.

وی افزود: همچنین یکی از موضوعات مهم، سرشماری در بخش کشاورزی است که هر ۱۰ سال یک بار دولت اقدام به این سرشماری می کند و تمام اطلاعات مورد نیاز سیاست گذاران، برنامه ریزان و تصمیم گیران در مورد بخش کشاورزی را از سراسر کشور جمع می کند. این سرشماری از اول آبان ماه انجام می شود.

خبر دیگری حاکیست: مجری طرح گندم وزارت جهاد کشاورزی هم از در دست انجام بودن کشت پائیزه گندم در سطح ۶ میلیون هکتار از اراضی کشاورزی ۱۰ استان خبر داد.

سهراب سهرابی با اشاره به اینکه طبق روال هر ساله حدود ۲ میلیون هکتار کشت گندم آبی و ۴ میلیون هکتار گندم دیم زیرکشت می رود، اظهار داشت: براساس ابلاغیه کشت پاییزه، عملیات کشت در ۱۰ استان کردستان، همدان، اردبیل، آذربایجان شرقی وآذربایجان غربی، قزوین، لرستان، کهگیلویه وبویراحمد، چهارمحال و بختیاری و خراسان رضوی در حال اجراست.

وی تصریح کرد: امسال برنامه اجرایی مربوط به جهش تولید در سطح ۶ میلیون هکتار ابلاغ شد که تجهیزات و مقدمات آن از جمله بذور اصلاح شده، کودهای شیمیایی، سموم وآفت کش ها فراهم شده است.

مجری طرح گندم وزارت جهاد کشاورزی توصیه کرد: با توجه به بارندگی های کم و بالا بودن میانگین دما، در سال زراعی جاری به نظر می رسد کشاورزان باید علاوه بر مقدمات کشت، مسائل فنی را با دقت رعایت کنند تا با کاهش تولید روبه رو نشویم.

وی با بیان اینکه از ابتدای فصل کشت تاکنون بیش از ۵۰۰ هزار تن بذور اصلاح شده گندم آبی و دیم تهیه و تدارک شده است، افزود: همچنین امسال انواع کودهای شیمیایی مورد نیاز کشور همچون ازته، فسفاته و پتاسه، سموم حشره کش، قارچ کش، علف کش، دستورالعمل کالیبراسیون ادوات، ماشین آلات و دنباله بندها برای کشت پاییزه تهیه و تدارک شده است.

سهرابی در ادامه از کشاورزان خواست تا از بذور گواهی وضدعفونی شده، خطی کارهای مجهز به بذر کار و کودکار، رعایت تاریخ دوره و وزن مصرفی و بذرهای ضدعفونی شده استفاده کنند و گفت: همچنین با توجه به شرایط آب و هوایی امسال و کم بارش بودن، کشاورزان بهتر است از مصرف بذور اضافی اجتناب کنند.

وی ادامه داد: همچنین برای حمایت و کاهش دغدغه کشاورزان برای کشت پاییزه، با هماهنگی صندوق بیمه کشاورزی، محصولات کشاورزی کشت پاییزه با حجم بالا بیمه می شود.

آغاز عملیات تأمین سوخت زمستانی نیروگاه ها

همزمان با نزدیک شدن به روزهای سرد پاییز، عملیات تأمین سوخت زمستانی نیروگاه ها آغاز شده است.

سعید توکلی معاون وزیر نفت در امور گاز اعلام کرد: هم اینک سهم گاز در سبد انرژی کشور ۷۰ درصد و سهم نیروگاه ها از مصرف این حامل انرژی ۸۳ درصد است که در هیچ جای دنیا چنین حجمی از انرژی گاز در بخش نیروگاهی مصرف نمی شود. وی گفت: پایدار نگهداشتن جریان گاز بخش خانگی اولویت نخست این شرکت به ویژه در فصل سرد سال است، اما حداکثر همکاری را با بخش نیروگاهی برای تأمین سوخت داریم.

در همین حال حسن عباس زاده سرپرست شرکت ملی صنایع پتروشیمی گفت: باتوجه به شرایط ایجاد شده در کشور لازم است مخزن های سوخت مایع پُر شوند و نیروگاه ها هم با ذخیره سازی این سوخت در فصل سرد سال و کمبود گاز از سوخت مایع استفاده کنند.

صادرکنندگان خدمات معاف از رفع تعهدات ارزی شدند

بر اساس دستورالعمل ابلاغی از سوی رئیس کل سازمان امور مالیاتی، صادر کنندگان خدمات برای سال های ۱۴۰۲ و ۱۴۰۳ تکلیفی بابت رفع تعهد ارزی ندارند.

به گزارش تسنیم، سید محمدهادی سبحانیان رئیس کل سازمان امور مالیاتی طی ابلاغیه‌ای از معافیت صادر کنندگان خدمات از رفع تعهد ارزی در سال های ۱۴۰۲ و ۱۴۰۳ خبر داد.

در این ابلاغیه آمده است: به موجب احکام قوانین بودجه سنوات ۱۳۹۸ لغایت ۱۴۰۱ برخورداری از هرگونه معافیت مالیاتی برای درآمدهای حاصل از صادرات کالاها و خدمات (به جز صادرات محصولات بخش کشاورزی و خدمات فنی و مهندسی در سال های ۱۳۹۸ و ۱۳۹۹) و استرداد اعتبار مالیات بر ارزش افزوده به صادر کنندگان (صرفاً در سال های ۱۳۹۷ لغایت ۱۳۹۹) در سال های ۱۳۹۷ لغایت ۱۴۰۱ منوط به بازگشت ارز حاصل از صادرات به چرخه اقتصادی کشور طبق مقررات اعلامی بانک مرکزی جمهوری اسلامی ایران شده است. متعاقباً به دلیل تصویب قانون اصلاح قانون مبارزه با قاچاق کالا و ارز و آئین نامه اجرایی تبصره (۶) بند (ح) ماده (۲) مکرر قانون مذکور به موجب تصویب نامه هیأت وزیران موضوع رفع تعهد ارزی صادرکنندگان در قوانین بودجه سال های ۱۴۰۲ و ۱۴۰۳ مورد حکم قرار نگرفته است.

با عنایت به مراتب فوق و از آنجا که مقررات قانون اخیرالذکر در رابطه با صادرکنندگان کالا بوده و از سوی دیگر در قوانین بودجه سال های ۱۴۰۲ و ۱۴۰۳ هم حکمی مبنی بر لزوم رفع تعهد ارزی صادر کنندگان خدمات درج نشده است، لذا اعطای هر گونه معافیت مالیاتی به درآمدهای حاصل از صادرات صادر کنندگان خدمات اعم از خدمات فنی و مهندسی و سایر حوزه های خدمات در سال های ۱۴۰۲ و ۱۴۰۳ منوط به بازگشت ارز حاصل از صادرات خدمات به چرخه اقتصادی کشور نخواهد بود.

لازم به ذکر است به موجب مصوبات بیست و سومین جلسه کارگروه بازگشت ارز حاصل از صادرات ابلاغی معاون ارزی بانک مرکزی، مهلت رفع تعهد ارزی تمام صادرکنندگان خدمات فنی و مهندسی و سایر خدمات در سال های ۱۳۹۷ تا ۱۴۰۱ حسب مورد، که نسبت به رفع تعهدات خود اقدام نکرده اند و همچنین مهلت بهره مندی این گروه از صادرکنندگان از معافیت های مالیاتی برای یک بار و به مدت چهار ماه از تاریخ ابلاغ مصوبه مذکور منوط به صدور کوتاژ صادراتی برای آنان تمدید شده است. لذا رفع تعهد ارزی سال های ۱۳۹۷ لغایت ۱۴۰۱ صادرکنندگان خدمات پس از پایان مهلت زمانی یادشده (تاریخ ۱۴۰۳/۱۰/۱۳) محاسبه و در سامانه بهره برداری از اطلاعات مالیاتی بارگذاری خواهد شد.

تاکید بر لزوم نهایی سازی مطالعات اتصال برق ایران و قطر

در دیدار وزیر نیرو جمهوری اسلامی ایران با وزیر امور انرژی قطر، دو طرف بر لزوم نهایی سازی مطالعات مربوط به اتصال برق دو کشور تاکید کردند.

به گزارش مهر، در حاشیه اجلاس مجمع گفتگوی همکاری آسیا در دوحه، عباس علی آبادی وزیر نیرو جمهوری اسلامی ایران با سعد شریده الکعبی وزیر امور انرژی قطر دیدار کرد.

در این دیدار نهایی سازی و سرعت بخشی به مطالعات مرتبط با فرایند اتصال الکتریکی میان دو کشور مورد تاکید دو کشور قرار گرفت.

در این دیدار همچنین موضوع توسعه خدمات فنی و صدور خدمات فنی انرژی از ایران به قطر از سوی وزیر نیرو ایران مطرح شد که با استقبال وزیر امور انرژی قطر همراه شد.

در جریان این دیدار همچنین علی آبادی از وزیر امور انرژی قطر برای سفر به ایران و بازدید از توانمندی های ایران در صنعت برق دعوت کرد.

بر اساس این گزارش، سرمایه گذاری مشترک با استفاده از توانمندی و تکنولوژی دو کشور در حوزه برق از دیگر موضوعات مطرح در این دیدار بود که مورد تاکید دو طرف قرار گرفت.

آگهی مزایده ملک

شرکت گروه مالی شهر (سهامی عام) در نظر دارد نسبت به فروش ملک موسوم به آزادگان واقع در استان البرز، کرج، خیابان طالقانی شمالی، ابتدای خیابان برغان را از طریق مزایده عمومی به صورت یکجا و نقد با قیمت پایه ۵،۰۹۰،۰۰۰ میلیون ریال و براساس شرایط مندرج در اسناد مزایده حاضر به اشخاص حقیقی یا حقوقی واجد صلاحیت، اقدام نماید.

قیمت پایه مزایده (ریال)	مبلغ سپرده شرکت در مزایده (ریال)
۵،۰۹۰،۰۰۰،۰۰۰،۰۰۰	۲۵۴،۵۰۰،۰۰۰،۰۰۰

توضیحات و شرایط مزایده:

۱- متقاضیان جهت خرید و دریافت اسناد مزایده می بایست از مورخ ۱۴۰۳/۰۷/۱۴ لغایت ۱۴۰۳/۰۷/۱۶ (بجز ایام تعطیل) در ساعات اداری به آدرس: تهران، خیابان سعادت آباد، خیابان علامه جنوبی، خیابان ۳۸ غربی، پلاک ۱۰، طبقه دوم مراجعه و اسناد مذکور را دریافت نمایند. (بهای اسناد مزایده معادل ۱۰،۰۰۰،۰۰۰ ریال)

۲- متقاضیان می بایست پیشنهاد خود نسبت به ملک عرضه شده را به همراه اصل سند واریزی سپرده یا ضمانت نامه بانکی شرکت در مزایده، حداکثر تا ساعت ۱۶ تاریخ ۱۴۰۳/۰۷/۱۶ به نشانی اعلام شده تحویل داده و رسید دریافت نمایند. بدیهی است به پیشنهادهایی که در خارج از موعد اعلام شده واصل شود ترتیب اثر داده نخواهد شد.

۳- جلسه بازگشایی پیشنهادهای دریافتی در روز دوشنبه مورخ ۱۴۰۳/۰۷/۱۶ ساعت ۱۷ در دفترمرکزی شرکت تشکیل و پیشنهادهای دریافتی مفتوح و قرائت خواهد گردید.

۴- برنده مزایده می بایست ۵ درصد بهای معامله را به عنوان تضمین شرکت در مزایده، مطابق شرایط مزایده ارائه یا پرداخت نماید.

۵- چناچه برنده مزایده در مهلت ۷ روز پس از اعلام مزایده گذار نسبت به عقد مبایعه نامه اقدام ننماید، سپرده شرکت در مزایده به نفع گروه مالی شهر ضبط خواهد شد و گروه مالی شهر مجاز است نسبت به عقد مبایعه نامه با برنده دوم اقدام نماید.

۶- شرکت گروه مالی شهر در انتخاب برنده مزایده، رد یا قبول پیشنهادهای دریافتی براساس صرفه و صلاح خود و تا مرحله ابلاغ مبایعه نامه مختار است.

۷- هزینه درج آگهی به عهده خریدار است.

علاقه مندان به کسب اطلاعات بیشتر می توانند با شماره تلفن ۸۶۱۲۷۰۴۱-۰۲۱ داخلی ۲۱۲ تماس حاصل نمایند.

آگهی مناقصه عمومی

شرکت پرداخت الکترونیک سپهر (ارائه دهنده‌ی خدمات پرداخت الکترونیکی) به شماره ثبت ۳۱۵۰۷۶ و شناسه ملی ۱۰۱۰۳۵۵۰۱۴۲ در نظر دارد نسبت به تأمین" تعداد ۷۰/۰۰۰ عدد آداپتور پایانه های فروشگاهی (POS)" مطابق با مستندات مندرج در اسناد بصورت مناقصه عمومی یک مرحله ای اقدام نماید. لذا از شرکت های فعال در این حوزه دعوت بعمل می آید تا جهت مشارکت در مناقصه (دریافت اسناد) با پرداخت مبلغ ۳،۰۰۰،۰۰۰ ریال به شماره حساب ۲۱۳۴۷۳۵۱۳۰۰۷ بانک صادرات ایران و ارائه‌ی فیش واریزی از تاریخ ۱۴۰۳/۰۷/۱۴ لغایت ۱۴۰۳/۰۷/۱۸ به اداره‌ی خرید و معاملات (آقای سیفی) با شماره تماس ۴۱۰۷۲۰۰۰-۰۲۱ (داخلی ۴۴۶) به آدرس تهران، میدان امام خمینی، خیابان فردوسی، خیابان امیرعبداللهیان (کوشک مصری سابق)، پلاک ۱/۱ طبقه فوقانی بانک صادرات ایران مراجعه نمایند.

پرداخت الکترونیک سپهر SEPEHR ELECTRONIC PAYMENT

آگهی مناقصه عمومی

شماره ۱۱۱۸۶۶

مجتمع فولاد غدیر نی ریز

شرکت فولاد غدیر نی‌ریز (سهامی خاص)

شرکت فولاد غدیر نی‌ریز(سهامی خاص) با شماره ثبت ۱۳۰۰ در نظر دارد، **خرید تجهیزات ابزار دقیق فولادسازی** را از طریق مناقصه عمومی به اشخاص دارای صلاحیت واگذار نماید. لذا از کلیه متقاضیان واجد شرایط دعوت به‌عمل می‌آید.

- **آخرین مهلت تحویل پیشنهادها:** تا ساعت ۱۶ روز یکشنبه مورخ ۱۴۰۳/۰۷/۲۹ می‌باشد.
- **محل تحویل پاکت‌ها:**
- دبیرخانه کمیسیون معاملات شرکت فولاد غدیر نی‌ریز به‌نشانی: تهران، خیابان بخارست، کوچه ۱۴ غربی، پلاک ۱۷، کدپستی ۱۵۱۴۸۱۹۷۱۱ دبیر کمیسیون معاملات، تلفن ۸۸۷۵۴۳۰۵-۰۲۱ / ۸۶۰۴۳۳۹۰-۰۲۱ / ۸۶۰۴۷۵۲۵-۰۲۱.
- دبیرخانه قراردادها واقع در محل مجتمع به‌نشانی: استان فارس، شهرستان نی‌ریز، کیلومتر ۵۰ جاده نی‌ریز ـ سیرجان، دفتر مدیریت حراست، کدپستی: ۷۴۹۱۶۱۷۸۳۱، تلفن: ۵۳۸۵۴۱۲۴ - ۰۷۱.
- متقاضیان برای **دریافت اسناد مناقصه** بایستی مبلغ ۱،۰۰۰،۰۰۰ ریال به‌حساب شبا به شماره IR۸۲۰۱۷۰۰۰۰۰۰۰۲۲۲۹۳۹۳۰۶۰۰۷ به نام شرکت فولادغدیر نی‌ریز در بانک ملی ایران (غیر قابل استرداد) واریز نمایند.
- **تضمین شرکت در مناقصه:** به‌صورت سپرده در حساب مناقصه‌گزار (مصرح در اسناد مناقصه) و یا چک صیادی به‌مبلغ ۳،۰۰۰،۰۰۰،۰۰۰ ریال (سه میلیارد ریال) در وجه شرکت فولاد غدیر نی‌ریز می‌باشد.
- **اعتبار پیشنهادها:** ۶۰ روز از تاریخ اتمام مهلت تحویل پیشنهادها و با قابلیت یک‌بار تمدید می‌باشد.
- **نحوه فروش و دریافت اسناد:** متقاضیان می‌توانند در صورت تمایل با ارسال تصویر درخواست کتبی (شامل نام مناقصه و نام و نام خانوادگی مناقصه‌گر، شماره تلفن تماس ثابت و همراه) و تصویر فیش واریزی به شماره فکس ۸۸۷۵۴۳۰۵-۰۲۱ داخلی ۶ و یا ایمیل شرکت به نشانی Tender@nghsco.ir (و اطلاع به داخلی ۱۱۴) اسناد این مناقصه را خریداری نمایند.

پس از بررسی درخواست و فیش واریزی، فایل کامل اسناد مناقصه برای مناقصه‌گر ارسال خواهد شد. شایان ذکر است دریافت اسناد نیازمند هیچ‌گونه مراجعه حضوری نمی‌باشد.

- **شرکت فولاد غدیر نی‌ریز** در قبول یا رد یک یا کلیه پیشنهادها مختار است.

آگهی مناقصه عمومی

دو مرحله‌ای با ارزیابی

شرکت توسعه خدمات دریایی و بندری سینا SPM Co.

شرکت توسعه خدمات دریایی و بندری سینا (سهامی‌عام) در نظر دارد «انجام خدمات ایمنی، اطفاء حریق، امداد و نجات و راهبری ماشین الات آتش نشانی در بندر شهید رجایی» را از طریق مناقصه عمومی‌به متقاضیان واجد شرایط واگذار نماید لذا از داوطلبان شرکت در مناقصه دعوت می‌شود از تاریخ درج آگهی لغایت پایان وقت اداری روز چهارشنبه مورخ ۱۴۰۳/۰۷/۱۸ جهت دریافت اسناد و شرایط مناقصه به آدرس‌های ذیل مراجعه فرمایند.

۱- دفتر مرکزی شرکت واقع در تهران، خیابان گاندی جنوبی، نبش کوچه ششم، پلاک ۳۸ طبقه منفی یک، واحد دبیرخانه

۲- بندرعباس، مجتمع بندری شهید رجایی، پایانه اختصاصی شرکت توسعه خدمات دریایی و بندری سینا،ساختمان ستاد، دبیرخانه

مهلت تحویل پاکت مناقصه تا پایان وقت اداری (ساعت ۱۶) روز شنبه به تاریخ ۱۴۰۳/۰۷/۲۸ می‌باشد و متقاضیان می‌بایست پاکت‌های خود را به نشانی تهران خیابان گاندی جنوبی نبش کوچه ششم، پلاک ۳۸، طبقه منفی یک، دبیرخانه شرکت توسعه خدمات دریایی و بندری سینا، کد پستی ۱۵۱۷۷۳۷۷۶۶ تحویل نمایند. تاریخ بازگشایی پاکت‌های الف و ب مناقصه روز یکشنبه مورخ ۱۴۰۳/۰۷/۲۹ ساعت ۱۰ صبح و بازگشایی پاکت ج مناقصه روز سه‌شنبه مورخ ۱۴۰۳/۰۸/۰۱ ساعت ۱۰ صبح در محل دفتر مرکزی مناقصه‌گزار، به آدرس تهران خیابان گاندی جنوبی، خیابان ۱۳، شماره ۱۸ می‌باشد.

حضور متقاضیان و یانماینده آن‌ها در جلسه بازگشایی پاکت‌ها امکان‌پذیر نمی‌باشد. سایر اطلاعات و جزئیات مربوطه در اسناد و شرایط مناقصه مندرج است.

شرکت توسعه خدمات دریایی و بندری سینا (سهامی‌عام)

آگهی مناقصه عمومی

دو مرحله‌ای با ارزیابی

شرکت توسعه خدمات دریایی و بندری سینا SPM Co.

شرکت توسعه خدمات دریایی و بندری سینا (سهامی‌عام) در نظر دارد «تهیه و اجرای شمع‌های زیر فونداسیون فاز ۲ طرح احداث سیلوهای ۱۰۰ هزار تنی بندر شهید بهشتی چابهار» را از طریق مناقصه عمومی‌به متقاضیان واجد شرایط واگذار نماید لذا از داوطلبان شرکت در مناقصه دعوت می‌شود از تاریخ درج آگهی لغایت پایان وقت اداری روز شنبه مورخ ۱۴۰۳/۰۷/۲۱ جهت دریافت اسناد و شرایط مناقصه به آدرس ذیل مراجعه فرمایند.

● دفتر مرکزی شرکت واقع در تهران، خیابان گاندی جنوبی، نبش کوچه ششم، پلاک ۳۸، طبقه منفی یک، واحد دبیرخانه

مهلت تحویل پاکت مناقصه تا پایان وقت اداری (ساعت ۱۶) روز چهارشنبه به تاریخ ۱۴۰۳/۰۸/۰۲ می‌باشد و متقاضیان می‌بایست پاکت‌های خود را به نشانی تهران خیابان گاندی جنوبی، نبش کوچه ششم، پلاک ۳۸، طبقه منفی یک، دبیرخانه شرکت توسعه خدمات دریایی و بندری سینا، کد پستی ۱۵۱۷۷۳۷۷۶۶ تحویل نمایند. تاریخ بازگشایی پاکت‌های الف و ب مناقصه روز یکشنبه مورخ ۱۴۰۳/۰۸/۰۶ ساعت ۱۰ صبح و بازگشایی پاکت ج مناقصه روز سه‌شنبه مورخ ۱۴۰۳/۰۸/۰۸ ساعت ۱۰ صبح در محل دفتر مرکزی مناقصه‌گزار، به آدرس تهران، خیابان گاندی جنوبی، خیابان ۱۳، شماره ۱۸ می‌باشد.

حضور متقاضیان و یانماینده آن‌ها در جلسه بازگشایی پاکت‌ها امکان‌پذیر نمی‌باشد.

سایر اطلاعات و جزئیات مربوطه در اسناد و شرایط مناقصه مندرج است.

شرکت توسعه خدمات دریایی و بندری سینا (سهامی‌عام)

آگهی مناقصه عمومی

شماره ۱۱۱۷۶۱

مجتمع فولاد غدیر نی ریز

شرکت فولاد غدیر نی‌ریز (سهامی خاص)

شرکت فولاد غدیر نی‌ریز(سهامی خاص) با شماره ثبت ۱۳۰۰ در نظر دارد، **خرید و تحویل بلت‌های نوار نقاله** را از طریق مناقصه عمومی به اشخاص دارای صلاحیت واگذار نماید. لذا از کلیه متقاضیان واجد شرایط دعوت به‌عمل می‌آید.

- **آخرین مهلت تحویل پیشنهادها:** تا ساعت ۱۶ روز یکشنبه مورخ ۱۴۰۳/۰۷/۲۹ می‌باشد.
- **محل تحویل پاکت‌ها:**
- دبیرخانه کمیسیون معاملات شرکت فولاد غدیر نی‌ریز به‌نشانی: تهران، خیابان بخارست، کوچه ۱۴ غربی، پلاک ۱۷، کدپستی ۱۵۱۴۸۱۹۷۱۱ دبیر کمیسیون معاملات، تلفن ۸۸۷۵۴۳۰۵-۰۲۱ / ۸۶۰۴۳۳۹۰-۰۲۱ / ۸۶۰۴۷۵۲۵-۰۲۱.
- دبیرخانه قراردادها واقع در محل مجتمع به‌نشانی: استان فارس، شهرستان نی‌ریز، کیلومتر ۵۰ جاده نی‌ریز ـ سیرجان، دفتر مدیریت حراست، کدپستی: ۷۴۹۱۶۱۷۸۳۱، تلفن: ۵۳۸۵۴۱۲۴ - ۰۷۱.
- متقاضیان برای **دریافت اسناد مناقصه** بایستی مبلغ ۱،۰۰۰،۰۰۰

اطلاعات ۱۳۰۵
شنبه ۱۴ مهر ۱۴۰۳ یکم ربیع الثانی ۱۴۴۶
۵ اکتبر ۲۰۲۴ سال نود و نهم * شماره ۲۸۷۷۷
ettelaat.com ettelaatonline

خط ارتباطی با مردم

۰۲۱-۲۲۲۲۶۰۹۰
ertebat@ettelaat.com

مراقب تفرقه‌افکنی دشمنان باشیم

رسانه های معاند در صدد تحریف سخنان طلح طلبانه رئیس جمهوری در سازمان ملل و مخالفت ایشان با جنگ و خونریزی در جهان هستند و عده‌ای هم در کشور به جای مقابله با این گونه شیطنت های دشمنان، علیه آقای رئیس جمهوری به فعالیت در فضای مجازی می پردازند. نگذاریم دشمنان ما با اختلاف افکنی و فتنه گری باعث درگیر شدن ایران در جنگ های منطقه‌ای شوند.

• فرهنگی بازنشسته

راهکار شرکت توانیر برای افزایش قیمت برق!

با اینکه هنوز یک ماه از پرداخت قبض برق منزلمان نگذشته است؛ از سوی شرکت توانیر قبضی با عنوان «برآورد هزینه مصرف برق» پیامک شده که گویا این شرکت برای افزایش نرخ برق مصرفی تصمیم گرفته است که در ۲ مرحله هزینه آن را دریافت کند تا خانوارها به گران شدن انرژی برق پی نبرند!

• مشترک برق خانگی

تسریع در پرداخت مستمری خانواده‌های معدنکاران جان باخته

هشتک های تسلیت به مناسبت جان باختن شماری از کارگران سختکوش و زحمتکش معدن زغال سنگ طبس در فضای مجازی نشان از همدردی هموطنان با خانواده های این عزیزان بود، با این حال انتظار می رفت که برای ادای احترام به هموطنان داغدیده یک روز در کشور عزای عمومی اعلام می شد. امید است حق و حقوق خانواده های داغدار این کارگران در اسرع وقت پرداخت شود تا شاید کاستی هایی که درباره معدنکاران جان باخته وجود داشته است، از این طریق برای خانواده هایشان تا حدی جبران شود و در ضمن با مدیران و پیمانکاران متخلف این معدن هم باید برخوردهای قاطعانه قانونی صورت گیرد.

• خواننده روزنامه اطلاعات

به ادعای مدیر کاروان پاسخ دهند

برای حج عمره هزینه سفر خود و ۲ همراهم را یکجا به حساب کارگزاری سازمان حج و زیارت واریز کردم و حتی کاروانمان هم مشخص شده است، اما مدیر کاروان اعلام کرده که فقط هزینه یک نفر واریز شده است و بعد از گذشت ۲ هفته و پیگیری موضوع از سوی سازمان حج و زیارت، هنوز پاسخ دقیق به ما داده نشده است. با وجود هزینه های بالایی که بابت حج عمره دریافت می شود، چرا برای حل این گونه مشکلات و کاهش استرس زائران خانه خدا اقدامات اساسی نمی شود؟

• متقاضی حج عمره ـ اسلامشهر

یک ماه در انتظار تحویل بسته خرید اینترنتی

چند ماه است که یکی از ماموران اداره پست منطقه ۱۹ تهران واقع در زیر پل آیت‌الله صدر بازنشسته و یا از کار برکنار شده؛ اما هنوز ماموری جایگزین او نشده است و در نتیجه با اینکه خرید اینترنتی داشته‌ام و قرار بوده است که تا یک هفته به دستم برسد، بعد از گذشت حدود یک ماه هنوز بسته پستی خود را تحویل نگرفته‌ام. از شرکت ملی پست مرکزی درخواست رسیدگی به سهل انگاری اداره پست این منطقه را دارم.

• شهروندی از تهران

از پرداخت وام به بازنشستگان خبری نیست

علیرغم این که چند ماه از ثبت نام برای دریافت وام ۳۰ میلیون تومانی بازنشستگان تأمین اجتماعی گذشته است، اما تاکنون خبری از چگونگی و زمان پرداخت و حتی اسامی بازنشستگانی که موفق به دریافت این وام می شوند نیز اعلام نشده و از این رو به نظر می رسد که پرداخت این وام به اصطلاح وعده سر خرمن بوده است و بازنشستگان نباید به حل مشکلات مالی خود از سوی دولت و کانون بازنشستگی امیدی داشته باشند!

• بانوی بازنشسته تأمین اجتماعی ـ آبیک قزوین

افزایش یکسان حقوق‌ها بی‌عدالتی است!

علیرغم این که چندین سال است کارشناسان با افزایش یکسان حقوق شاغلان مخالف بوده‌اند، اما هر سال درصدی ثابت برای این افزایش تصویب و اعلام می شود، حال آن که برای کسانی که حقوق های پایین تری دارند، باید درصد بیشتری افزایش حقوق در نظر گرفته شود. امید داریم که این پیشنهاد در دولت جدید و زمان تصویب لایحه بودجه مورد توجه قرار گیرد.

• تلفن به خط ارتباطی

هزینه ویزیت متخصصان طب سنتی را بپردازند

بیمه آتیه سازان حافظ هزینه ویزیت پزشکان متخصص طب سنتی را نمی پردازد و از این رو بیمارانی که تحت درمان مراکز طب سنتی هستند، باید تمامی هزینه های خود را آزاد پرداخت کنند. از وزارت بهداشت و درمان انتظار می رود با توجه به تبلیغات گسترده‌ای که در زمینه طب سنتی وجود دارد، برای هزینه های درمان با این طب هم تعرفه هایی را برای شرکت های بیمه در نظر بگیرد تا هزینه های درمان با طب سنتی را هم به بیمه شدگان بپردازند.

• نصیری ـ شهروندی از کرج

درخواست از شهرداری منطقه ۲ تهران

با توجه به ترافیک سنگین و تردد بالای خودروها در خیابان ایران زمین، از شهرداری منطقه ۲ درخواست می شود که برای ساخت پل عابر پیاده از خیابان هرمزان به خیابان ایران زمین اقدام کنند، تا شهروندان در امنیت کامل بتوانند از این محدوده عبور کنند.

• از ساکنان شهرک غرب

بازپرس پرونده تائید کرد

قصور متصدیان «معدنجو» در مرگ ۵۲ کارگر

سرویس حوادث: پرونده قضایی مرگ ۵۲ کارگر معدن «معدنجو» طبس با اعلام نظر کارشناسان و اعلام نتیجه از سوی بازپرس پرونده مبنی بر ایمن نبودن محل حادثه، وارد مرحله جدیدی شد.

گزارش اجتماعی

حوالی ساعت ۹ شامگاه ۳۱ شهریور امسال هنگامی که جمعی از کارگران معدن «معد نجو» طبس مشغول کار بودند، تصاعد گاز متان و انفجار سبب شد بسیاری از آنها در همان دقایق اولیه حادثه کشته یا زیر خاک مدفون شوند.

طی ۴۸ ساعت اولیه این حادثه، مرگ شماری از این کارگران تائید و در نهایت پس از حدود ۱۰ روز، شمار نهایی قربانیان ۵۲ نفر اعلام شد.

رسیدگی دقیق به این پرونده برای شناسایی عوامل وقوع این حادثه دردناک و رفع زمینه های وقوع اینگونه حوادث در معادن سراسر کشور، موضوعی بود که سران قوا و دیگر مسئولان در جریان رسیدگی ها مورد تاکید قرار دادند.

سرانجام پس از گذشت ۱۳ روز از این واقعه تلخ، بازپرس پرونده بر اساس نتایج به دست آمده بررسی های متخصصان، ایمن نبودن معدنجو را تائید کرد تا به این ترتیب مسیر تحقیقات در حوزه تعیین قصور کارفرما متمرکز شود.

اما نباید از این موضوع هم غافل شد که نظارت دقیق نهادها و دستگاه های ذیربط نظیر وزرات کار بر فعالیت این معدن می توانست مانع از وقوع حادثه شود و این همان موضوعی است که باید از سوی دستگاه قضا مورد توجه قرار گیرد تا از این پس شاهد اینگونه حوادث تلخ در سایر معادن و تمامی کارگاه ها در اقصی نقاط کشورمان نباشیم.

اظهارات بازپرس

بازپرس پرونده مرگ ۵۲ کارگر معدنجو، قصور در زمینه ایمن نبودن معدن را تأیید کرد و گفت: کوتاهی در زمینه نبود ایمنی، تأئید شده و این قصور متوجه مسئولان معدن است.

حجت الاسلام نسائی زهان در یک برنامه رادیویی استانی (خراسان جنوبی) گفت: تحقیقات میدانی با دقت در حال انجام است و کارشناسانی از مشهد و تهران در حال کارشناسی هستند. کارشناسی دارای ۲ جنبه است که یک جنبه آن اعلام شده و قصور در زمینه نبود ایمنی در معدن را متوجه مسئولان معدن دانستند؛ جنبه بعدی این است که این قصور، درصد دارد و باید مشخص شود که متوجه کدام فرد یا افراد است که در این مورد در حال تحقیق هستند و نظرشان را به طور مکتوب به مرجع قضایی اعلام می کنند.

وی افزود: در نهایت افرادی که قصور متوجه شان باشد به دادسرا احضار و پاسخگوی موارد خواهند بود؛ ما تابع قانون هستیم و انتشار تصویر و سایر اطلاعات متهمان در مسیر اتهام ممنوع است و بعد از اثباتِ موارد و اعلام نظر کارشناسی برای روشن شدن افکار عمومی نتیجه را اعلام خواهیم کرد.

به گزارش ایسنا، نسائی زهان گفت: هدف ما این است که همه نظرات را ببینیم و عدالت واقعی اجرا شود؛ همچنین بازرسی استان در حال تحقیق است تا ببینیم کدام یک از دستگاه های استانی کوتاهی در این مورد داشته اند، اکنون نگران از تکرار اینگونه حوادث هستیم. بنابراین از تمامی مسئولان، نیروهای دخیل، حراست و بازرسی ها در ادارات می خواهیم که نظارت های ویژه‌ای بر قانونی پیش رفتن روند کارها داشته باشند.

استاد دانشگاه تهران و دبیر هیات اندیشه ورز معدن تهران هم در ارتباط تلفنی با برنامه میز خبر گفت: بعد از حادثه، نمی توان معدن را تعطیل کرد بنابراین نباید حاشیه امن برای شرکت های خاطی که قرارداد با معادن می بندند بسازیم، تا بتوان در صورت اثبات کوتاهیِ شرکت، قراردادش را لغو و با شرکت دیگری که قوانین را رعایت می کند همکاری کرد.

آریامنش افزود: همچنین بسیاری از معادن ما استانداردها و زوایای لازم در مناقصه ها را رعایت نمی کنند بنابراین باید بررسی شود که مناقصه و مزایده این معدن با چه شرایطی انجام گرفته و فرایند آن قانونی بوده است یا خیر؟!، تا اگر خطایی وجود داشته است از این پس نحوه انجام مزایده ها اصلاح شود.

وی گفت: متأسفانه سرمایه ها به برخی از شرکت ها بر اساس روابط سپرده شده است و از مسئولان می خواهیم که حاشیه امن برای شرکت های خاطی نسازند و در صورت احراز کوتاهی، اقدامات لازم را انجام دهند.

هاشمی، نماینده مردم بیرجند، خوسف و درمیان در مجلس شورای اسلامی هم گفت: در طبس فقط یک معدن مکانیزه زغال سنگ داریم که البته مکانیزه بودن ایمنی ۱۰۰درصد در برابر حوادث را ایجاد نمی کند، اما کمترین خطر متوجه معادن مکانیزه است؛ پیمانکارانِ جزء (خُرد)، قدرت این که معادن را مکانیزه کنند ندارند و اگر به این مساله توجه نکنیم امکان دارد که هر روز این حوادث ادامه پیدا کند.

تهدید کارگران به اخراج!

از سویی دیگر برخی خانواده های قربانیان این حادثه معتقدند مسئولان معدنجو نه فقط اهمیتی برای کارگران و ایمنی قائل نمی شدند، بلکه آن ها را به اخراج هم تهدیدی می کردند.

یکی از کارگران جانباخته، احسان دهشیبی نام داشت. او برای این که گرهی از مشکلاتش باز شود در معدنجوی طبس مشغول به کار شد. هنوز ۳ماه از رفتن احسان به معدن نگذشته بود که گاز متان در آخرین روز تابستان جانش را در حادثه معدن گرفت.

خانواده این جوان تاکید می کنند که کارگران پیش از حادثه قصد رفتن داخل معدن را به دلیل بوی گاز نداشتند، اما با تهدید اخراج از کار مواجه و مجبور شدند داخل معدن بروند.

همسر احسان دهشیبی در گفتگو با تسنیم می گوید: روز قبل از حادثه یکی از همکاران احسان تماس گرفت و به او گفت که کارگاه گاز دارد. یک بار ریزش کرده استن و تعمیر کرده اند و احتمال ریزش وجود دارد شما نیایید. به احسان گفتم با وجودی که دوستانت می گویند کارگاه گاز دارد، چرا می خواهی به معدن بروی. احسان پاسخ داد: اگر من نروم، هیچکس داخل معدن نرود، کار درست نمی شود.

وی ادامه می دهد: گویی احسان خبر داشت که آخرین دیدارمان است، مکثی کرد و سرش را پایین انداخت و گفت که اگر امروز من سر شیفت کاری ام حاضر نشوم، جواب هزینه های زندگی را چه کسی می خواهد بدهد؟. من دیگر حرفی برای گفتن نداشتم با او خداحافظی کردم اما دلم آرام و قرار نداشت.

این زن ادامه می دهد: صبح روز حادثه وقتی همسرم قرار بود ابتدا در شیفت صبح حاضر شود و به معدن برود، گوشی تلفن را برداشتم و شماره‌اش را گرفتم با این که زنگ می خورد اما پاسخی دریافت نشد. با این موضوع دلشوره بیشتری گرفتم. دلشوره امانم را بریده بود که ناگهان گوشی خانه زنگ خورد، خود را به سرعت به سمت تلفن رساندم و با اولین کلمه فریاد زدم، احسان جان معلوم است کجایی؟ احسان که صدایش خسته تر از من بود، نگذاشت گلایه هایم تمام شود، با عجله‌ای که داشت، فقط چند کلمه برایم گفت، آن هم این بود می خواهم داخل کارگاه بروم، هرچند همکارانم می گویند اوضاع زیاد مساعد نیست اما من باید بروم و از تو می خواهم برایم دعا کنی.

همسر احسان درحالی که توان بازگویی ادامه ماجرا را ندارد با بغضی در گلو می افزاید: به احسان گفتم، احسان جان نرو.... اما او گفت: رفتم پیش آقای ... (پیمانکار معدن)، او گفت: تو سرکارگر هستی اگر تو امروز بر سرکار حاضر نشوی و داخل معدن نروی بقیه کارگران هم نمی روند و اگر نمی خواهی داخل معدن بروی دیگر هیچ وقت نباید بیایی سر کار...!

این جمله را که از احسانم شنیدم، دیگر دست و پایم بیشتر لرزید از این که اگر احسان برسر کار حاضر نشود، شاید اخراج شود و با اخراج شدنش، هزینه های زندگی و باز روزهای نداری شروع می شود. خودم را دلداری می دادم و می گفتم، نترس این شیفت هم مانند همه شیفت هایی است که احسان داخل تونل رفت و بعد از کار به من زنگ می زد و با هم شوخی می کردیم...

همسر این قربانی می افزاید: گویا برخی از همکاران احسان در گروه کاری که دارند، نوشته بودند پیمانکار معدن به کارگرانی که به خاطر بوی گاز اعتراض داشتند گفته است خیالتان راحت من داخل کارگاه معدن رفتم و چک کردم با خیال راحت بروید. هیچ بوی گازی نبوده است. در همان ساعتی که احسان قرار بود به داخل کارگاه برود همکارانش که شیفت قبلی بودند، گفتند پایین نیایید بوی گاز است.

از سویی دیگر همکاران احسان به ما گفتند که ما او را دیدیم که با پیمانکار صحبت کرده و گفته است که داخل کارگاه بوی گاز می آید و صلاح نیست کارگران بروند اما پیمانکار اصرار داشته است که باید بروید!

وی نگاهی به ۲ فرزندش می اندازد و با بغضی در گلو می گوید: ۲ فرزند دارم یکی ۸ ماهه و دیگری ۳ ساله؛ نبود احسان برایمان خیلی سخت است و فقط درخواستی که از مسئولان داریم نگذارند خون همسرم پایمال شود و ما از پیمانکار معدن شاکی هستیم.

گویا احسان آخرین فردی بود که از کارگاه بلوک C پیکر بی جانش را بیرون آوردند. او به خاطر احساس مسئولیتی که داشت تا آخرین لحظه ایستاد و آخرین جنازه، پیکر او بود.

نسائی زهان: هدف ما اجرای عدالت واقعی است و افرادی که در این حادثه قصور متوجه شان باشد به دادسرا احضار و پاسخگوی موارد خواهند بود

تشییع پیکرهای ۳ شهید حملات تروریستی در اردبیل و سیستان و بلوچستان

سرویس خبر: پیکرهای ۳ شهید به نام های «هادی جوادی»، «ابوالفضل جهانی» و «حسینعلی کیخا» در استان های اردبیل و سیستان و بلوچستان تشییع و خاکسپاری شدند.

آیین تشییع پیکر مطهر شهید جوادی مرزبان شهید با اقامه نماز توسط نماینده ولی فقیه در استان اردبیل برگزار شد.

به گزارش تسنیم، دیروز بعد از اقامه نماز جمعه با حضور مردم اردبیل بر پیکر این شهید به امامت آیت‌الله سیدحسن عاملی، نماینده ولی فقیه در استان اردبیل نماز اقامه و سپس پیکر بو بر روی دستان مردم این دیار مقاوم به روستای زادگاهش بدرقه شد. در این مراسم پیکر شهید جوادی از شهدای مرزبانی سردشت تا زادگاهش روستای جناقرد تشییع و در آن روستا با حضور اهالی به خاک سپرده شد. این شهید چند روز قبل هنگام کنترل نوار مرزی در ارتفاعات شهرستان مرزی سردشت به درجه رفیع شهادت نائل شد.

همچنین مراسم تشییع پیکر مطهر شهیدان جهانی و کیخا در مصلای زابل برگزار شد. پیکر شهید کیخا در گلزار شهدای روستای «کُوُد» شهرستان زهک و پیکر شهید جهانی در ادیمی شهرستان نیمروز به خاک سپرده شد. گفتنی است این شهیدان هنگام ماموریت، بر اثر حمله تروریستی گروهک جیش الظلم در ۱۰ مهرماه به فیض شهادت نائل شدند.

شهادت ۲ مامور دیگر

ارشد نظامی ارتش جمهوری اسلامی در سیستان و بلوچستان گفت: سرباز شهید امیرمحمد کاخکی هنگام پاسداری از مرزهای جنوب شرق کشور در زابل با اصابت مستقیم گلوله به شهادت رسید.

امیر عادل حیدری در گفتگو با ایرنا اظهار داشت: این سرباز جمعی تیپ ۱۷۷ متحرک هجومی نزاجا مستقر در نقاط صفر مرزی، هنگام حفاظت از مرزهای کشورمان، براثر تحرکات معاندان متواری در آن سوی مرز، مورد اصابت گلوله مستقیم دشمن قرار گرفت و به شهادت رسید.

خبر دیگر این که به دنبال اقدامات اخیر حافظان امنیت در جنوب استان سیستان و بلوچستان علیه گروهک تروریستی «جیش الظلم» وابسته و تحت حمایت سرویس های اطلاعاتی، یکی از ماموران به درجه رفیع شهادت نائل شد.

یک منبع آگاه در گفتگو با ایرنا اظهار داشت: «حسین مشفق خاکپوری» که در درگیری با گروهک تروریستی «جیش الظلم» زخمی و به بیمارستان منتقل شده بود باوجود تلاش های انجام گرفته توسط کادر درمان، به علت شدت جراحت، به شهادت رسید.

درخواست پلیس از مراجع قضایی درباره نشر آگهی در پلتفرم‌های داخلی

سرویس حوادث: رئیس مرکز عملیات پلیس اطلاعات تهران بزرگ، از مراجع قضائی خواست تا فعالیت اپلیکیشن های آگهی محور را مورد بررسی قرار دهند تا زمینه فعالیت های کلاهبرداران برچیده شود.

خبر اجتماعی

سرهنگ سعید راستی در گفتگو با ایسنا، با اشاره به روش های جدید کلاهبرداری گفت: متأسفانه شاهد هستیم که عده‌ای سودجو به بهانه های مختلف جوانان را فریب می دهند و تمامی پول آنها و خانواده هایشان را خالی می کنند.

وی افزود: این کلاهبرداران، جوانان را فریب می دهند که با خواندن چند کتاب و جزوه انگیزشی و دیدن کلیپ های اساتید مختلف این حوزه ها، می توانند به درآمدهای دلاری برسند و برای این هدف قرار نیست که زحمت زیادی بکشند. در واقع این افراد مدعی هستند که دیگر تنها روش درآمدهای خوب، درس خواندن نیست و با روش های غیرمعمول هم می توان به آن هدف رسید و پولدار شد.

راستی ادامه داد: این افراد به قدری حرفه‌ای هستند که به راحتی می توانند جوانان را فریب دهند وحتی در مواردی هم مشاهده شده است که والدین هم فریب این افراد را خورده‌اند.

به عنوان مثال هفته گذشته پرونده‌ای داشتیم که در آن، ۱۰۰ نفر فریب این کلاهبرداران را خورده بودند و هر کدام از آنها از ۳۰ میلیون تا ۲۰۰ میلیون تومان به این کلاهبرداران پول داده بودند تا بتوانند بدون هیچ زحمتی، شغل رویایی خود را پیدا کنند تا به درآمدهای زیادی برسند، در حالی که تمامی این موارد کلاهبرداری است و جوانان از این طریق قرار نیست هیچ پولی به جیب بزنند.

وی گفت: در بررسی های ما مشخص شد که این کلاهبرداران عموما در پیام رسان های آگهی محور مانند دیوار و شیپور، اقدام به نشر آگهی هایی با عنوان پیدا کردن کار و شغل می کنند، در حالی که هیچ کار و شغلی وجود ندارد و تمامی این مراحل، کلاهبرداری است و به همین دلیل از مراجع قضائی درخواست می کنیم که روند نشر آگهی در فضای مجازی اصلاح شود و در ابتدا صلاحیت این افراد و مشاغل بررسی و سپس آگهی ها منتشر شود و این امر هم مستلزم این است که این پلتفرم ها اصالت سند را از مراجع قضائی انجام دهند.

راستی با ابراز تأسف از اینکه تعداد پرونده هایی که افرادی فریب دیگران را می خورند کم نیست، اظهار داشت: به همین دلیل مشخص است که باید درباره این مسائل در جامعه آموزش داده شود، یعنی به جوانان آموزش دهیم که فقط با کار و تلاش و کوشش است که می توان به شغل های خوب و زندگی های مطلوب رسید و در این باره نمی توان به وعده های دروغین افراد توجه کرد.

رئیس مرکز عملیات پلیس اطلاعات تهران بزرگ با تأکید بر اینکه باید از روش های مختلف مانند رسانه های دیداری و شنیداری یا فضای مجازی این موارد را به مردم آموزش داد و در واقع سواد رسانه‌ای افراد را بالا برد تا درگیر این مسائل نشوند، افزود: خانواده ها هم باید در این مسائل هوشیار باشند که فرزندانشان با چه کسانی رفت و آمد دارند و نباید اجازه دهند که فرزندان بی تجربه شان فریب کلاهبرداران را بخورند.

خبر

انهدام شبکه تروریستی در سیستان و بلوچستان

سرویس حوادث: یک شبکه تروریستی مستقر در سیستان و بلوچستان توسط دستگاه های اطلاعاتی و امنیتی این استان متلاشی شد.

به گزارش خبرنگار ما در زاهدان، در پی اقدامات تروریستی روزهای اخیر در سیستان و بلوچستان که توسط عناصر گروهک تروریستی «جیش الظلم» وابسته و تحت حمایت سرویس های اطلاعاتی بیگانه صورت گرفت و منجر به شهادت چند نفر از شهروندان بلوچ اهل سنت و تعدادی از حافظان امنیت استان شد، دستگاه های امنیتی و اطلاعاتی استان ضربه سنگینی به عاملان این جنایات وارد کردند.

در این زمینه، سلسله اقدامات اطلاعاتی گسترده و همپوشانی عملیاتی صورت گرفته، منجر شد تیم اصلی طراح و عامل این اقدامات تروریستی در تور اطلاعاتی سربازان و پاسداران گمنام آقا امام زمان (عج) قرار بگیرند و شبکه تروریستی مستقر در جنوب سیستان و بلوچستان شناسایی و متلاشی شود.

سلسله عملیات صورت گرفته ۱۱ مهرماه منجر به درگیری چند ساعته حافظان امنیت با تروریست های مذکور شد و در نتیجه تعداد ۳ نفر از آنها به هلاکت رسید و تعدادی از این عناصر هم دستگیر شدند.

در پی این عملیات مقتدرانه تعداد زیادی سلاح و مقادیر قابل توجهی مهمات مربوطه هم از مقر تروریست ها کشف و ضبط شد.

پدر پس از قتل پسر ۱۳ ساله خودکشی کرد

سرویس حوادث: فرمانده انتظامی پردیس از قتل خانوادگی در این شهرستان واقع در شرق تهران خبر داد و گفت: پدر در این ماجرا فرزند ۱۳ ساله خود را کشت و سپس خودکشی کرد.

سرهنگ مراد صارمی، در گفتگو با مهر از کشف ۲ جسد در فاز ۸ پردیس خبر داد و افزود: عوامل انتظامی فرماندهی انتظامی پردیس برای بررسی موضوع به محل مورد نظر اعزام شدند.

وی با تشریح جزئیات این حادثه افزود: پس از حضور عوامل کلانتری ۱۳ دره بهشت در محل، خانمی حدود ۳۸ ساله به مأموران مراجعه کرد و اظهار داشت، که همسر سابق وی با همسر فعلی اش در منزل درگیر شدند و همسر فعلی به علت شدت جراحات به مرکز درمانی اعزام شد و شوهر سابقش، پسرش را که فرزند خودش هم هست، به عنوان گروگان به داخل منزل برده و در را قفل کرده است و مدام تهدید به قتل می کند.

فرمانده انتظامی پردیس با بیان اینکه پلیس با توجه به حساسیت موضوع طی هماهنگی با مقام قضائی و اخذ حکم ورود و هماهنگی با عوامل اورژانس و قفل ساز، پس از باز کردن در منزل آنجا وارد شد، اضافه کرد: پس از ورود مشاهده شد که پسربچه ۱۳ ساله با ضربات متعدد چاقو به قفسه سینه به قتل رسیده و پدرش در کنار فرزند خود با ضربات چاقو اقدام به خودکشی کرده است که تلاش های عوامل اورژانس که در محل حضور داشتند هم بی نتیجه مانده است.

واژگونی قایق در کنگو جان ۷۸ نفر را گرفت

واژگونی یک قایق در شرق جمهوری دموکراتیک کنگو، به مرگ ۷۸ نفر منجر شد.

به گزارش ایسنا، در این حادثه دهها نفر دیگر مفقود شدند. این قایق حدود ۲۷۸ سرنشین داشت که تاکنون مرگ ۷۸ نفر در این حادثه تایید شده است و جستجوها برای پیدا کردن مفقودان ادامه دارد.

به گفته مقامات محلی، این قایق که مملو از مسافران و کالا بوده است، پس از اینکه نتوانست در برابر امواج شدید مقاومت کند، غرق شد. به گزارش آناتولی، در این حادثه ۵۸ نفر نجات یافتند و تحقیقات برای مشخص شدن علت دقیق این حادثه آغاز شده است.

آگهی مزایده
سایپا
جهت مشاهده مزایده اقلام ضایعاتی شرکت (سایپا سیتروئن، مالیبل، طیف سایپا)
به سایت شرکت سودیکو مراجعه فرمایید.
www.sudico.com
(تاریخ برگزاری ۱۴ و ۱۵ و ۱۶ مهر ماه سال ۱۴۰۳)

آگهی مناقصه
سایپا
جهت مشاهده مناقصه عملیات جمع آوری، تفکیک، ساماندهی و پرس ضایعات (شرکت مکاموتور) (کارتن، نایلون، چوب، پلاستیک و غیره)
(تاریخ برگزاری ۱۴۰۳/۰۷/۱۴ لغایت ۱۴۰۳/۰۷/۱۷)
به سایت شرکت سودیکو مراجعه فرمایید.
www.sudico.ir

آگهی مناقصه
سایپا
جهت مشاهده مناقصه عملیات جمع آوری، تفکیک، ساماندهی و پرس ضایعات شرکت سیتروئن (سودیکو)
(تاریخ برگزاری ۱۴۰۳/۰۷/۱۴ لغایت ۱۴۰۳/۰۷/۱۷)
به سایت شرکت سودیکو مراجعه فرمایید.
www.sudico.ir

آگهی مناقصه عمومی
شرکت سازه گستر سایپا
۱- مناقصه گزار: شرکت سازه گستر سایپا
۲- موضوع مناقصه: انتخاب پیمانکار جهت ارائه خدمات آژانس شهری و برون شهری
۳- زمان ارائه اسناد و دریافت پیشنهادات: از زمان درج آگهی ۱۴۰۳/۰۷/۱۴ تا پایان وقت اداری روز شنبه مورخ ۱۴۰۳/۰۷/۲۸
۴- مبلغ تضمین: ۸/۰۰۰/۰۰۰/۰۰۰ (هشت میلیارد) ریال بصورت ارائه ضمانتنامه بانکی یا چک صیادی یا چک تضمین بانکی و یا سپرده نقدی
۵- محل دریافت اسناد: کیلومتر ۹ جاده مخصوص کرج - روبروی پارس خودرو شرکت سازه گستر سایپا - طبقه همکف - دبیرخانه مرکزی
۶- هزینه درج آگهی بر عهده برنده مناقصه خواهد بود.

آگهی مناقصه عمومی
شرکت سازه گستر سایپا
۱- مناقصه گزار: شرکت سازه گستر سایپا
۲- موضوع مناقصه: انتخاب پیمانکار جهت ارائه خدمات ایاب و ذهاب
۳- زمان ارائه اسناد و دریافت پیشنهادات: از زمان درج آگهی ۱۴۰۳/۰۷/۱۴ تا پایان وقت اداری روز شنبه مورخ ۱۴۰۳/۰۷/۲۸
۴- مبلغ تضمین: ۶/۰۰۰/۰۰۰/۰۰۰ (شش میلیارد) ریال بصورت ارائه ضمانتنامه بانکی یا چک صیادی یا چک تضمین بانکی و یا سپرده نقدی
۵- محل دریافت اسناد: کیلومتر ۹ جاده مخصوص کرج - روبروی پارس خودرو شرکت سازه گستر سایپا - طبقه همکف - دبیرخانه مرکزی
۶- هزینه درج آگهی بر عهده برنده مناقصه خواهد بود.

آگهی مناقصه عمومی
سایپا سیتروئن
SAIPA CITROËN CO.
شرکت سایپا سیتروئن در نظر دارد "خرید لبنیات مورد نیاز رستوران مرکزی" خود را از طریق مناقصه عمومی به تامین کنندگان واجد شرایط واگذار نماید.
متقاضیان می توانند جهت دریافت اطلاعات بیشتر به سایت WWW.SAIPA-CITROEN.COM مراجعه نمایند.
نکته: فرایند ارزیابی متقاضیان، با توجه به شرایط مورد نظر شرکت سایپا سیتروئن انجام خواهد پذیرفت.
محل دریافت اسناد مناقصه و ارائه پیشنهادات:
کاشان کیلومتر ۱۴ جاده اردستان، واحد خرید شرکت سایپا سیتروئن، تلفن: ۵۵۸۱۲۸۲۶-۰۳۱ و ۵۵۸۱۱۸۰۷-۰۳۱
معاونت خرید شرکت سایپا سیتروئن

اطلاعات ۵

*شنبه ۱۴ مهر ۱۴۰۳ *یکم ربیع الثانی ۱۴۴۶
*۵ اکتبر ۲۰۲۴ *سال نودونهم *شماره ۲۸۷۷۷

چهارسو
ALL IN ONE

۷

عکس: مصطفی تقاضایی ـ اطلاعات

حقایق پنهان درباره اعتیاد

گزارش همایش «تازه‌های درمان اعتیاد و چالش های آن» در دانشگاه علوم توانبخشی و سلامت اجتماعی

آگهی فراخوان برگزاری مناقصه عمومی دومرحله‌ای همراه با ارزیابی فنی «نوبت اول»

شرکت پتروشیمی آپادانا خلیج فارس (سهامی خاص)

۱ـ مناقصه گزار: شرکت پتروشیمی آپادانا خلیج فارس (سهامی خاص)
۲ـ موضوع مناقصه: خرید دستگاه Dell Server R760 شرکت پتروشیمی آپادانا خلیج فارس واقع در عسلویه، منطقه ویژه اقتصادی انرژی پارس
شرکت پتروشیمی آپادانا خلیج فارس در نظر دارد کالای مورد نیاز خود به شرح موضوع فوق را از طریق برگزاری مناقصه عمومی دومرحله‌ای همراه با ارزیابی فنی از شرکت های واجد شرایط تأمین نماید. متن کامل آگهی فوق در سایت شرکت پتروشیمی آپادانا خلیج فارس به آدرس pgapco.ir قابل رؤیت می باشد. متقاضیان می توانند جهت کسب اطلاعات بیشتر با شماره تلفن ۳۷۳۲۲۷۶۷ـ۳۷۳۲۲۳۱۴ـ۰۷۷داخلی ۲۱۵۶ تماس حاصل نمایند.
درج این آگهی هیچگونه تعهدی برای دستگاه مناقصه گزار ایجاد نمی نماید.
روابط عمومی شرکت پتروشیمی آپادانا خلیج فارس

***آگهی دعوت مجمع عمومی فوق العاده (نوبت اول) رسیدگی به تخلفات هیئت مدیره و مدیرعامل**
تعاونی مسکن کارخانجات شیمیائی پارچین (به شماره ثبت ۷۷۷۱۰) و عزل ایشان*
بدینوسیله از کلیه اعضای محترم تعاونی مسکن کارخانجات شیمیائی پارچین دعوت بعمل میاید تا در *مجمع عمومی فوق العاده (نوبت اول) رسیدگی به تخلفات هیئت مدیره و مدیرعامل تعاونی و عزل ایشان* که راس ساعت ۹/۳۰ مورخ ۱۴۰۳/۷/۲۶ در پاکدشت – شهرک شهید مطهری پارچین، مسجد امیرالمومنین (ع) برگزار می گردد حضور به هم رسانند.
شایان ذکر است چنانچه حضور عضوی در مجمع میسر نباشد می تواند حق حضور و اعمال رای خود را به نماینده خویش بعنوان وکیل واگذار نماید، که دراین صورت اعمال حق حضور و رای وکالتی برای هر فرد تنها یک رای خواهد بود. متذکر می گردد که وکیل می بایست دارای وکالتنامه رسمی از سوی موکل باشد که در دفترخانه اسناد رسمی تنظیم شده باشد، در غیر این صورت وکیل و موکل می بایست حداکثر تا دو روز قبل از برگزاری مجمع به دفتر تعاونی مراجعه نموده و وبرگه وکالت غیر رسمی خود را به تائید بازرس تعاونی برسانند که در این صورت وکالتنامه غیر رسمی معتبر خواهد بود.
***دستور جلسه:** رسیدگی به تخلفات هیئت مدیره و مدیر عامل تعاونی و عزل ایشان*
بازرس تعاونی مسکن کارخانجات شیمیائی پارچین

نوبت اول

شرکت بازرگانی نفت بندرعباس (سهامی عام)

آگهی مناقصه عمومی با اخذ سپرده
درخواست شماره: RHP-0023210002-T18
موضوع آگهی:
خرید شیر آلات صنعتی
برای کسب اطلاعات بیشتر به سایت این شرکت www.BAORCO.IR مراجعه نمایید.
روابط عمومی و امور بین الملل

آگهی مزایده عمومی
همزمان با ارزیابی کیفی (یکپارچه) شماره ۱۷۹-۱۴۰۳/۷ت (نوبت دوم)
سازمان توسعه و نوسازی معادن و صنایع معدنی ایران IMPASCO
شرکت تهیه و تولید مواد معدنی ایران (سهامی خاص)
شرکت تهیه و تولید مواد معدنی ایران در نظر دارد **"انجام سرمایه گذاری به منظور اجرای کلیه مراحل اکتشاف و اخذ مجوزهای قانونی لازم (گواهی کشف و پروانه بهره برداری به نام شرکت تهیه و تولید مواد معدنی ایران) با امکان تداوم فعالیت در قالب قرارداد استخراج و فروش ماده معدنی در محدوده اکتشافی حلب ۲ واقع در استان زنجان"** را از طریق مزایده عمومی و با تضمین شرکت در مزایده به مبلغ ۲۳,۶۵۰,۰۰۰,۰۰۰ ریال (بیست و سه میلیارد و ششصد و پنجاه میلیون ریال) (واریز نقدی یا ضمانت نامه بانکی) اجرا نماید؛ لذا بدینوسیله از علاقمندان دعوت بعمل می آید جهت کسب اطلاعات بیشتر و تهیه اسناد مزایده از تاریخ ۱۴۰۳/۰۷/۱۴ و حداکثر تا ساعت ۱۶ مورخ ۱۴۰۳/۰۸/۰۲ با در دست داشتن معرفی نامه و اصل فیش واریزی به مبلغ چهار میلیون ریال بحساب ۴۰۰۱۰۵۳۴۰۴۰۲۸۳۶۷ با عنوان تمرکز وجوه شرکت های دولتی – شرکت تهیه و تولید مواد معدنی ایران به شماره شبا IR۳۵۰۱۰۰۰۰۴۰۰۱۰۵۳۴۰۴۰۲۸۳۶۷ و شناسه واریز ۳۰ رقمی به شماره ۳۸۸۰۵۳۴۸۲۲۳۰۱۷۰۷۱۱۰۱۰۲۷۶۲۴۷۱۹۸ نزد بانک مرکزی جمهوری اسلامی ایران، به آدرس: تهران بالاتر از میدان ولیعصر – روبروی سینما استقلال – شماره ۱۷۱۳ برج جنوبی – طبقه نهم – امور حقوقی و قراردادها مراجعه نمایند.
ضمناً مهلت ارائه پیشنهادات حداکثر تا ساعت ۱۷ روز شنبه مورخ ۱۴۰۳/۰۸/۱۲ می باشد و جلسه بازگشایی پاکات صبح روز یک شنبه مورخ ۱۴۰۳/۰۸/۱۳ برگزار می گردد.
شناسه آگهی: ۱۷۹۷۸۳۹ **م الف: ۲۳۶۷**

تجدید مناقصه عمومی یک مرحله ای (نوبت ششم)
خرید ۱۰۰۰ کیلوگرم جیوه با خلوص ۹۹/۹۹ درصد
شرکت اوزان (سهامی خاص) به شماره ثبت ۱۳۳۸۱ و شناسه ملی ۱۰۱۰۵۰۹۲۱۵ در نظر دارد مناقصه عمومی یک مرحله ای خرید ۱۰۰۰ کیلوگرم جیوه با خلوص ۹۹/۹۹ درصد را با حداکثر مدت زمان تحویل ۳۰ روز کاری تجدید نماید.
بدینوسیله از کلیه اشخاص حقیقی و حقوقی و تشکل های قانونی ذیصلاح علاقمند که در این زمینه دارای تخصص و تجربه و حسن سابقه اجرایی و سرمایه مالی و امکانات لازم می باشند، دعوت بعمل می آید از روز شنبه ۱۴۰۳/۰۷/۱۴ ساعت ۸ صبح تا روز دوشنبه ۱۴۰۳/۰۷/۲۳ ساعت ۱۳ جهت دریافت اسناد مناقصه همراه با معرفینامه ممهور به مهر شرکت متقاضی به شرکت اوزان به نشانی تهران خیابان استاد نجات الهی پایین تر از کریمخان پلاک ۲۷۷ مراجعه نمایید. همچنین آخرین زمان تحویل اسناد به دبیرخانه محرمانه حراست روز دوشنبه ۱۴۰۳/۰۷/۲۳ ساعت ۱۶ می باشد.
بازگشایی پاکات روز سه شنبه مورخ ۱۴۰۳/۰۷/۲۴ ساعت ۱۱ ظهر در دفتر شرکت می باشد. جهت کسب اطلاعات بیشتر با شماره تلفن ۰۲۱۸۸۸۰۴۶۹۰ داخلی ۱۷۷ تماس حاصل نمایند.

«آگهی مناقصه عمومی خدمات فضای سبز»
نوبت اول
شرکت مدیریت تولید برق بعثت
شرکت مدیریت تولید برق بعثت واقع در تهران، در نظر دارد خرید خدمات فضای سبز خود را از طریق مناقصه عمومی به پیمانکاران واجد صلاحیت و دارای تجربه کافی در زمینه ذیل واگذار نماید:
شماره مناقصه: ۱۴۰۳/۰۹
موضوع: انجام خدمات نگهداری فضای سبز
مهلت خرید اسناد: ۱۰ روز پس از انتشار آگهی
مهلت ارائه پیشنهاد: ۱۴ روز از تاریخ اتمام مهلت خرید اسناد
تاریخ گشایش پاکات: ۱۴۰۳/۰۷/۳۰
تضمین شرکت در مناقصه ۱/۴۶۴/۸۸۲/۶۶۹ ریال
لذا تأمین کنندگان، پس از واریز مبلغ ۲/۰۰۰/۰۰۰ ریال بابت خرید اسناد مناقصه به حساب شماره ۱۸۷۴۴۳۶۱۸۸۰۹۰۱ بانک انصار به نام شرکت مدیریت تولید برق بعثت، در مهلت مقرر جهت دریافت اسناد به دبیرخانه نیروگاه واقع در بزرگراه تهران، بعثت، خیابان تقوی، تقاطع خیابان سلامتبخش مراجعه نماید.
پیشنهاد دهنده مکلف است مبلغ تضمین را به حساب بانکی شرکت واریز و یا ضمانت نامه بانکی در وجه شرکت تهیه و ضمیمه اسناد نماید.
به پیشنهادهای فاقد امضا، مشروط، مخدوش و پیشنهاداتی که بعد از انقضاء مدت مقرر در فراخوان واصل می شود، مطلقاً ترتیب اثر داده نخواهد شد. سایر اطلاعات و جزئیات مربوطه در اسناد مناقصه و در گاه های زیر مندرج است.
www.besatpwer.ir www.iets.mporg.ir
تلفن تماس: ۵۵۰۵۰۷۰۰ **فکس:** ۵۵۰۶۴۰۱۹
فرهاد کریمی
معاون منابع انسانی، مالی و پشتیبانی و نایب رئیس هیئت مدیره

(فراخوان)
آگهی مناقصه عمومی
(نوبت دوم)
صندوق های بازنشستگی، پس انداز و رفاه کارکنان صنعت نفت
صندوق های بازنشستگی پس انداز و رفاه کارکنان صنعت نفت
در نظر دارد از طریق مناقصه عمومی نسبت به خرید خدمات ایاب و ذهاب زائرین به حرم مطهر، گشت شهری مشهد مقدس و گشت سیاحتی نیشابور از طریق شرکت های ارائه دهنده خدمات مذکور در شهرستان مشهد مقدس اقدام نماید. لذا از متقاضیان واجد شرایط دعوت میشود جهت دریافت اسناد مناقصه در ساعات اداری از تاریخ ۱۴۰۳/۰۷/۱۲ لغایت ۱۴۰۳/۰۷/۱۵ به دبیرخانه کمیسیون معاملات صندوقهای بازنشستگی صنعت نفت واقع در تهران، خیابان استاد نجات اللهی، روبروی خیابان اراک، پلاک ۱۰۰، طبقه ششم، اتاق ۶۱۰، جناب آقای صالحی و یا تارنمای اینترنتی صندوق به نشانی www.oipf.ir مراجعه نموده و پیشنهادات خود رامطابق شرایط مندرج در اسناد مناقصه حداکثر تا پایان وقت اداری روز چهارشنبه مورخ ۱۴۰۳/۰۷/۲۵ به دبیرخانه مذکور تحویل نمایند.
جهت کسب اطلاعات بیشتر با شماره تلفن ۰۵۱۳۱۸۲۶۶۷۳ تماس حاصل فرمایند.

آگهی دعوت مجمع عمومی عادی سالیانه
شرکت گروه صنایع پمپ سازی ایران (سهامی عام)
ثبت شده به شماره ۸۴۷ و شناسه ملی ۱۰۲۰۰۰۵۶۴۶۷
بدینوسیله از کلیه سهامداران محترم **شرکت گروه صنایع پمپ سازی ایران (سهامی عام)** دعوت می نماید در جلسه مجمع عمومی عادی سالیانه شرکت که راس ساعت ۱۰ صبح روز دوشنبه مورخ ۳۰ مهرماه ۱۴۰۳ به منظور بررسی عملکرد سال مالی منتهی به ۳۱ خرداد ۱۴۰۳ در محل: تهران، خیابان ولیعصر، بالاتر از میرداماد، برجهای اسکان، برج ۱ (A)، سالن اجتماعات اسکان برگزار می شود، حضور به هم رسانند.
دستور جلسه:
۱– استماع گزارش عملکرد هیات مدیره و حسابرس و بازرس قانونی شرکت
۲– بررسی و تصویب صورتهای مالی و تقسیم سود عملکرد سال مالی منتهی به ۱۴۰۳/۰۳/۳۱
۳– تصویب و تنفیذ معاملات مشمول ماده ۱۲۹ قانون تجارت
۴– انتخاب و تعیین حق الزحمه حسابرس و بازرس قانونی
۵– تعیین حق حضور و پاداش اعضای هیات مدیره
۶– انتخاب روزنامه کثیر الانتشار جهت درج آگهی های شرکت
۷– تعیین حق حضور اعضای کمیته های موضوع آئین نامه حاکمیت شرکتی
۸– سایر مواردی که در صلاحیت مجمع عمومی عادی باشد.
نحوه دریافت برگه حضور در جلسه:
برگه ورود به جلسه از ساعت ۹/۳۰ در محل برگزاری مجمع توزیع می گردد.
سهامداران محترمی که مایل به حضور فیزیکی در مجمع نیستند، می توانند از طریق آدرس های زیر به صورت برخط (online) در جریان مجمع قرارگرفته و از تصمیمات متخذه مطلع گردند.
www.Pumpirangroup.com
www.aparat.com/Pumpirangroup
هیات مدیره
شرکت گروه صنایع پمپ سازی ایران (سهامی عام)

آگهی مناقصه عمومی شماره ۴۹-۱۴۰۳
پارس خودرو
شرکت پارس خودرو در نظر دارد نسبت به تامین اقلام ذیل از شرکتهای واجد شرایط اقدام نماید؛ لذا از کلیه تامین کنندگان بافعالیت مرتبط و با تجربه دعوت به عمل می آید با توجه به بازه زمانی ذیل اقدام نمایند.

جدول زمانی انجام مناقصه	
آغاز توزیع اسناد مناقصه	ساعت ۹ صبح شنبه مورخ ۱۴۰۳/۰۷/۱۴
مهلت ارسال مدارک مناقصه	تا پایان وقت اداری سه شنبه مورخ ۱۴۰۳/۰۷/۲۴

آدرس محل دریافت اسناد و ارایه مدارک: تهران، کیلومتر ۹ جاده مخصوص کرج، شرکت پارس خودرو، معاونت بازرگانی، مدیریت بازرگانی داخلی، اداره خرید ابزار و ماشین آلات. تلفن: ۴۸۹۱۴۵۴۴، ۴۸۹۱۴۳۸۶
هزینه خرید اسناد و شرکت در مناقصه: واریز مبلغ ۵۰۰,۰۰۰ ریال (پانصد هزارریال) به حساب جام شماره ۷۲۹۷۳۷۶۴۲۵ بانک ملت بنام شرکت پارس خودرو و ارائه فیش واریزی آن به همراه معرفی نامه معتبر.
بدیهی است ارائه و تحویل مدارک هیچگونه حقی را برای متقاضیان ایجاد نخواهد کرد؛ لذا تیم ارزیابی پارس خودرو به منظور بررسی و ارزیابی توان فنی – بازرگانی (پاکت ب) شرکت های داوطلب، از امکانات آن مجموعه بازدید خواهد نمود.
شرکت در مناقصه و ارائه پیشنهاد قیمت به منزله قبولی تمامی شروط اسناد مناقصه می باشد.
هزینه چاپ آگهی روزنامه، از برنده مناقصه اخذ خواهد شد.
سایر اطلاعات و جزئیات مربوط به مناقصه در اسناد مناقصه درج گردیده است.

ردیف	شرح	تعداد	واحد	توضیحات	الزامات
۱	سیم جوش CO_2 به قطر ۰/۸ میلیمتر	۲۵,۰۰۰	کیلوگرم	ER70S-6 SG2WELDINGWIRE	ترجیحاً تولید کننده و تامین کننده اصلی

روابط عمومی شرکت پارس خودرو

جدول ۲۵۱۶۷

غلامحسین باغبان

طراح جدول

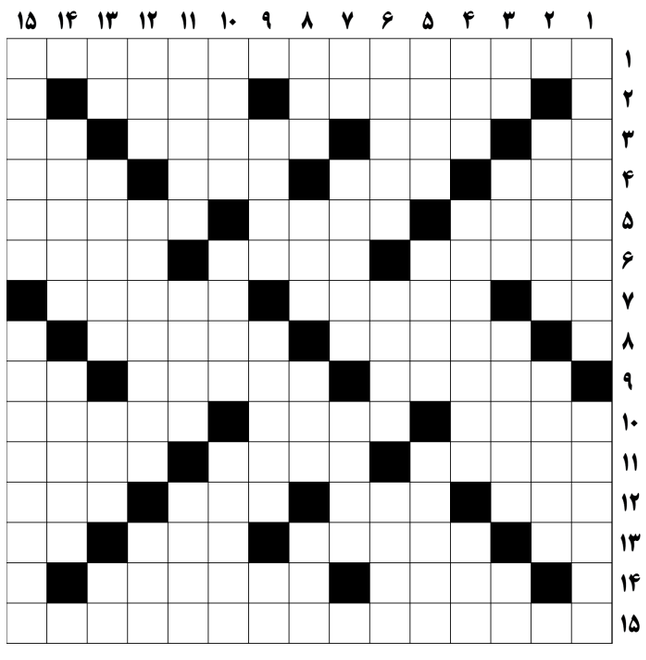

افقی:
۱– سگ ..... / پی نیکان گرفت و مردم شد (سعدی)
۲– از پرسنل زحمتکش شرکت های نفتی – بهتان
۳– درخت زبان گنجشک – ناحیه صنعتی آلمان – گازی بی رنگ و بی بو – عصاره کنجد
۴– روشنایی – بزرگ و سرور – روستا های بزرگ – زمین آماده کشت
۵– از پرندگان خوش گوشت – نام ها – دهکده
۶– شهری در شهرستان دماوند – مجال – از گازهای آلی
۷– صدای پرواز زنبور – فیلمی از مسعود اطیابی با بازی سام درخشانی – شهری در الجزایر
۸– جانوری شبیه یوز پلنگ – حمد و ثنا
۹– مولف اصول کافی – نام دخترانه – فلز رسانا
۱۰– کریستال – جهنم – جاه و مقام
۱۱– استانی در یونان – هوس ها – راکب
۱۲– گیاه سگ انگور – محدب – شتر بارکش – درجه حرارت
۱۳– حرف ندا – اخبار – ابریشم ناخالص – پشته خاک
۱۴– محافظین ویژه – فیلسوف و ریاضی دان انگلیسی
۱۵– لقب کشور اسپانیا

عمودی:
۱– رود جنوب ایران – حرکتی در ژیمناستیک (موازنه)
۲– عید باستانی ایرانیان – یهودی
۳– مجازات شرعی – جوانمرد – جنگی که در آن مسلمانان سپاه ساسانی را شکست دادند – سوغات اصفهان
۴– واحدی در مساحت – موضع گیری – ناپخته
۵– تعدادی ساختمان کنار هم – واژگون – پیمان..... از مربیان موفق والیبال کشورمان
۶– عالم ملکوت – اضافه – شهری در فرانسه
۷– علامت جمع – کتاب های بزرگ – کلمه، لغت
۸– نابودی – مخترع تلگراف – پاکیزه – صدا
۹– رقص کننده – خارپشت تیر انداز – اسب آذری
۱۰– پوستین دوز – پرنده در لفظ کودکان – سرپرستان
۱۱– برای تزیین روی قاب می کوبند – جد رسول اکرم (ص) – الکترود متصل به قطب منفی
۱۲– کشور عربی – در آمار به معنای پراکندگی است – اشتباه
۱۳– گفتگوی اینترنتی – شیپوری در گوش – پیش از موعد – مروارید درشت
۱۴– بزرگترین قمر زحل – سرزنش کردن
۱۵– تابناک – کشور کانگوروها

پاسخ

۲۵۱۶۶

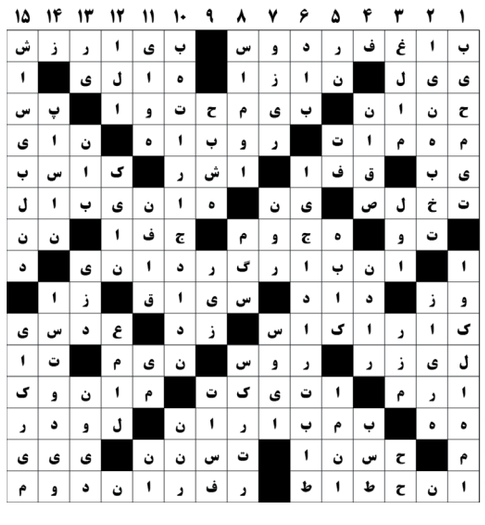

اطلاعات ۱۳۰۵
شنبه ۱۴ مهر ۱۴۰۳ یکم ربیع الثانی ۱۴۴۶
۵ اکتبر ۲۰۲۴ سال نودونهم * شماره ۲۸۷۷۷
ettelaat.com ettelaatonline

مقاله

خوش اخلاقی در گفتار و رفتار

آیت‌الله‌العظمی جعفر سبحانی
فقیه و متکلم

خوش خلقی در رفتار و گفتار یکی از صفات فاضله است. همان طور که سیمای زیبا مایه شگفتی انسان می شود، خوش خلقی در زندگی، مایه علاقه مردم به فرد می گردد. چه بسا برخی از انسان ها تنها سرمایه شان همین خوش خلقی است و از همین طریق زندگی می کنند. خوشرویی به دو صورت تجلی می کند:

۱. گاهی خوشرویی به صورت مصنوعی و ساختگی است که در درون از آن خبری نیست؛ فرد به ظاهر خندان و متبسم است و در رفتار دست طرف را می فشارد، اما در باطن به گونه‌ای دیگر است. از آنجا که یک چنین خوشرویی ریشه در درون ندارد، در طول زندگی نمی تواند با انسان همراه باشد و لذا گاهی جام صبرش لبریز می شود و به قانون «کلوخ انداز را پاداش سنگ است» عمل می کند.

اما گاهی خوشرویی ریشه در درون انسان دارد؛ یعنی انسان از روحیه وسیعی برخوردار است که همه ناملائمات را در درون هضم می کند. یک چنین خوش خلقی در شمار فضائل است و وحی الهی از آن پشتیبانی می کند و در آیات زیر تحسین شده است؛ مثلاً که درباره پیامبر(ص) می فرماید: «**انَّکَ لَعَلی خُلُق عظیم**: تو اخلاق عظیم و برجسته‌ای داری!» (قلم، ۴).

در آیه دیگری می فرماید: یکی از علل پیروزی تو ای رسول خدا در تبلیغ رسالت و جذب مردم، همین خوش خلقی توست و اگر فاقد چنین سرمایه‌ای بودی، مردم از اطرافت پراکنده می شدند: «**ولو کُنتَ فَظًّا غلیظَ القلبِ لَانفَضُّوا مِن حَولِک**: اگر خشن و سنگدل بودی، از اطراف تو پراکنده می شدند» (آل عمران، ۱۵۹).

و در آیه سوم می فرماید: «**خُذِ العَفوَ وأمُر بِالعُرفِ وأعرِض عَنِ الجاهلین**: با آنها مدارا کن و عذرشان را بپذیر و به نیکی ها دعوت نما و از نادانان روی بگردان» (اعراف، ۱۹۹).

حضرت یوسف(ع) بر اثر خوش خلقی به آن مقام عالی رسید، آنگاه که برادران خائن در قبضه قدرت او قرار گرفتند، می توانست از آنها انتقام بگیرد؛ ولی فرمود: «**لا تَثریبَ عَلیکُمُ الیَومَ یَغفِرُ اللهُ لکُم و هو أرحَمُ الراحمین**: امروز توبیخی بر شما نیست، خداوند شما را می بخشد، او مهربان ترین مهربان هاست» (یوسف، ۹۲).

رفتار پیغمبر(ص) با قریش

رسول گرامی اسلام(ص) در طول ایام رسالت خود آزار و اذیت های زیادی از قریش دید، ابوسفیان و دار و دسته او جنگهایی علیه مسلمانان به راه انداختند که نمونه هایش غزوه های بدر، اُحد و احزاب است. حتی در زمانی که آن حضرت در مکه به سر می برد، چه فشارهای روحی و اقتصادی که برای ایشان فراهم نکردند؛ اما هنگامی که پیامبر اکرم(ص) مکه را فتح کرد و سران جنایت تسلیم شدند، پیوسته با خود فکر می کردند که پیامبر با آنها چگونه رفتار خواهد کرد. آنان گرفتار افکار مختلف شیطانی خود بودند که ناگهان حضرت با جمله های زیر سکوتشان را شکست و چنین گفت: «**ما ذا تقولون و ماذا تظنون**: چه می گویید و درباره من چه گمان می کنید؟» مردم بهت زده و حیران و بیمناک، همگی با صدای لرزان و شکسته، با آگاهی از عواطف بزرگ حضرت، گفتند: «ما جز خوبی و نیکی چیزی در باره تو نمی اندیشیم. تو را برادر بزرگوار خویش و برادرزادهٔ بزرگوار خود می دانیم!» پیامبر(ص) که بالطبع رئوف و باگذشت بود، وقتی با جمله های عاطفی آنان روبرو شد، فرمود: «من نیز همان جمله‌ای را به شما می گویم که برادرم یوسف به برادرانش گفت: **لا تَثریبَ عَلیکُمُ الیَومَ یَغفِرُ اللهُ لکُم وهو أرحَمُ الرّاحمین**». پیامبر با این عمل به سفارش خود به مؤمنان تجسم بخشید آنجا که می فرماید: «**بعثتُ لاُتمم مکارم الأخلاق**».[1] پس از رسول خدا(ص) پیشوایان معصوم کراراً مردم را به خوش خلقی توصیه کردند.

امام باقر(ع) فرمود: «**اکمل المؤمنین ایماناً، أحسنهم خُلقاً**: کمال ایمان در گرو زیبایی اخلاق است» و به شیعیان توصیه کرد: «**أنکُم لن تَسَعُوا الناسَ باموالکم فَسِعُوهم بأخلاقکم**»[2] شما نمی توانید در رفع حوائج مردم از طریق مال کمک کنید، ولی از طریق خوشخویی آنان را یاری کنید، یعنی اگر به اولی دسترسی ندارید دومی در اختیار شماست.

همین گفتار در سخنان حکیمانه لقمان نیز وارد شده است، آنجا که به فرزند عزیز خود چنین سفارش می کند: «**یا بُنَیّ، إن عَدَمک ما تَصِلُ به قرابتَک و تتفضّلُ به علی اخوانک، فلا یَعدَمَنّک حُسن الخلق وبسط البِشر**: فرزندم، اگر مالی نداری که با آن به بستگان یا برادران دینی کمک کنی، اما از حسن خلق و چهره گشاده بهره بگیر». برخی می گویند این دو بیت ناظر به ترجمه کلام لقمان است:

از خوش سخنی، دل کسی ریش نشد
با خوش سخنان کسی بداندیش نشد
چیزی است کلام خوش که گویندهٔ او
هرچند کرم نمود، درویش نشد

رفتار پیامبر(ص) در جنگ احد

آنگاه که دشمن با پرتاب سنگ بر چهره مبارک پیامبر اکرم(ص)، دندانش را شکست و صورتش زخمی شد، این کار بر یاران پیامبر گران آمد و از محضرش درخواست کردند در حق آنان نفرین کند، حضرت فرمود: «**انّی لم ابعثْ لعّاناً، ولکن بُعثتُ داعیاً و رحمه**: من برای نفرین کردن مبعوث نشدم، بلکه برای دعوت مردم برانگیخته شده‌ام. **اللهم اهد قومی، فانّهم لا یَعلمون**:[3] خدایا، قوم مرا هدایت کن که آنان نمی دانند!»

در شرح حال خواجه نصیرالدین طوسی نوشته اند که مردی نامه تندی به ایشان نوشت و او را با جمله «کلب ابن الکلب» خطاب کرد. او در پاسخ نوشت: «اینکه بنده را با این لقب خواندید، صحیح نیست؛ زیرا من با سگ از نظر آفرینش اختلاف دارم: سگ جزء چهارپایان است، پارس می کند، ناخن هاش دراز است؛ اما من دوپا، راست قامت، ناخن پهن، گوینده و خندانم. این ویژگی ها غیر از آن ویژگی هایی است که در سگ وجود دارد، پس چگونه مرا با آن یکسان شمردی؟» و بقیه نامه را به همین نحو پیش برد، بدون اینکه کوچکترین زشتی درباره‌اش بگوید.

پی نوشت ها:

۱. بحار الانوار، ج ۷۱، ص ۳۷۳.
۲. امالی شیخ صدوق، ص ۳۶۲؛ کافی، ج ۲، ص ۹۹.
۳. سفینة البحار، ج ۲، ص ۹۶.

بنی اسرائیل و ۲ سرکشی بزرگ!

هرچند قرآن کریم کتاب هدایت است و نه تاریخ یا علم، اما بنا به مقتضیاتی به اموری پرداخته که افزون بر فواید تربیتی، امکان استفاده از آن با نگرش علمی و تاریخی نیز هست. از جمله در سوره مبارکه اسراء مطالبی آمده است که در اینجا بخشهایی از آن را به نقل از «تفسیر نمونه» می آوریم که با آنچه در این ایام می گذرد، تناسب دارد. متن کامل این نوشتار را می توان در مجلد دوازدهم تفسیر نمونه خواند.

قدس شریف
بخشی از مسجد قبه‌الصخره در جوار مسجدالاقصی

آیت‌الله العظمی مکارم شیرازی
مفسر قرآن و نهج البلاغه

مقاله
دینی

«ما به موسی کتاب آسمانی دادیم و آن را وسیلهٔ هدایت بنی اسرائیل نمودیم [و گفتیم:] غیر ما را تکیه گاه خود قرار مدهید. ای فرزندان کسانی که با نوح [بر کشتی] سوار کردیم، او بندهٔ شکرگزاری بود. **و قَضینا الی بنی اسرائیل فی الکتاب لتُفسدنَّ فی الارض مَرّتین ولَتعلُنَّ عُلوّاً کبیرا**: ما به بنی اسرائیل در کتاب (تورات) اعلام کردیم که: دو بار در زمین فساد خواهید کرد و برتری جوئی بزرگی خواهید نمود. **فاذا جاء وعد اولئهُما بَعثنا علیکم عباداً لَنا اولی بأسٍ شدید فَجاسوا خلال الدّیار و کان وَعداً مفعولا**: هنگامی که نخستین وعده فرارسد، مردانی پیکارجو را بر شما می فرستیم [تا سخت شما را در هم کوبند حتی برای به دست آوردن مجرمان] خانه ها را جستجو می کنند، و این وعده‌ای است قطعی. **ثمّ رَدَدنا لکم الکرّةَ علیهم و امدَدناکُم باموال و بنین و جعلناکم اکثر نَفیرا**: سپس شما را بر آنها چیره می کنیم و اموال و فرزندانتان را افزون خواهیم کرد و نفرات شما را بیشتر [از دشمن] قرار می دهیم. اگر نیکی کنید، به خودتان نیکی می کنید و اگر بدی کنید، باز هم به خود می کنید. **فاذا جاءَ وعدُ الاخرة لیَسوؤا وجوهَکم و لیَدخلوا المسجدَ کما دَخَلوهُ اول مرّة و لیُتبّروا ما عَلوا تَتبیرا**: و هنگامی که وعده دوم فرارسد، [چنان دشمن بر شما سخت خواهد گرفت که] آثار غم و اندوه در صورت تان ظاهر می شود و داخل مسجد (اقصی) می شوند، همان گونه که در بار نخست وارد شدند، و آنچه زیر سلطه خود می گیرند، درهم می کوبند! امید است پروردگارتان به شما رحم کند، هر گاه برگردید، ما بازمی گردیم، و جهنم را زندان سخت کافران قرار دادیم. (اسراء، ۲ـ۸).

تفسیر

از آنجا که نخستین آیه سوره اسراء از سیر پیامبر(ص) از مسجدالحرام به مسجداقصی در یک شب به عنوان اعجاز و اکرام پیامبر(ص) سخن گفت، و این گونه موضوعات غالباً مورد انکار مشرکان و مخالفان واقع می شد که چگونه ممکن است کسی از میان ما برخیزد که این همه افتخار داشته باشد، لذا در این آیات به دعوت موسی(ع) به کتاب آسمانی او اشاره می کند تا معلوم شود برنامهٔ رسالت چیز نوظهوری نیست؛ همچنین مخالفت لجوجانه و سرسختانهٔ مشرکان نیز در تاریخ گذشته مخصوصاً تاریخ بنی اسرائیل، سابقه دارد؛ به همین دلیل در نخستین آیهٔ مورد بحث می گوید: «ما به موسی کتاب آسمانی دادیم و آن را مایهٔ هدایت بنی اسرائیل قرار دادیم.» بدون شک منظور از «کتاب» در اینجا، تورات است که خداوند برای هدایت بنی اسرائیل در اختیار موسی(ع) گذاشت. سپس به هدف اساسی بعثت پیامبران اشاره می کند که: «به آنها گفتیم غیر مرا تکیه گاه خود قرار مدهید.»

عالی ترین تجلیات هدایت کتب آسمانی، برافروختن نور توحید در دلهاست که نتیجه آن «از همه بریدن و به خدا پیوستن» و بر او تکیه کردن است. در آیه بعد برای اینکه عواطف بنی اسرائیل را در خصوص شکرگزاری از نعمت های الهی مخصوصاً نعمت معنوی و روحانی کتاب آسمانی برانگیزد، آنها را مخاطب ساخته می گوید: «ای فرزندان کسانی که با نوح در کشتی حمل کردیم، فراموش مکنید که نوح بنده شکرگزاری بود.» شما که فرزندان یاران نوح هستید، چرا به همان برنامه نیاکان باایمانتان اقتدا نمی کنید؟ چرا در راه کفران گام می گذارید؟!

سپس به ذکر گوشه‌ای از تاریخ بنی اسرائیل پرداخته، می گوید: «ما در تورات به بنی اسرائیل اعلام کردیم که: شما در زمین، دو بار فساد خواهید کرد و راه طغیان بزرگی را در پیش خواهید گرفت: **و قضینا الی بنی اسرائیل...**» قضاء گرچه دارای معانی مختلفی است، اما در اینجا به معنی «اعلام» است. منظور از کلمه «الارض» به قرینه آیات بعد، سرزمین فلسطین است که مسجدالاقصی در آن واقع شده است. در آیات بعد به شرح این دو فساد بزرگ و حوادثی که بعد از آن به عنوان مجازات الهی واقع شد پرداخته، می گوید: «هنگامی که نخستین وعده فرا رسد و شما دست به فساد و خونریزی و ظلم و جنایت بزنید، ما گروهی از بندگان رزمنده و جنگجوی خود را به سراغ شما می فرستیم تا به کیفر اعمالتان شما را درهم بکوبد.» این قوم جنگجو چنان بر شما هجوم می برند که حتی برای یافتن نفرات تان، «هر خانه‌ای را جستجو می کنند و این یک وعده قطعی و تخلف ناپذیر خواهد بود. سپس الطاف الهی بار دیگر به سراغ شما آمد و شما را بر آن قوم مهاجم پیروز کردیم و با اموال و ثروت سرشار و فرزندان و نفرات بسیار، شما را تقویت نمودیم؛ به طوری که نفرات شما بر نفرات دشمن فزونی گرفت.» این گونه الطاف الهی شامل حال شما می شود، شاید به خود آئید و به اصلاح خویش بپردازید و دست از زشتی ها بردارید و به نیکی ها روآرید، چرا که: «اگر نیکی کنید، به خود نیکی کرده اید و اگر بدی کنید، به خود بدی کرده اید.»

این یک سنت همیشگی است که نیکی ها و بدیها سرانجام به خود انسان بازمی گردد؛ ولی نه آن مجازات شما را بیدار می کند و نه این نعمت و رحمت مجدد الهی، و باز هم به طغیان می پردازید و راه ظلم تعدی و تجاوز را در پیش می گیرید و فساد کبیر در زمین ایجاد می کنید و برتری جوئی را از حد می گذرانید! سپس وعده دوم الهی فرا می رسد: «هنگامی که این وعده دوم فرامی رسد، باز گروهی جنگجو و پیکارگر بر شما چیره می شوند، چنان بلائی به سرتان می آورند که آثار غم و اندوه از صورت شما می بارد.» آنها حتی معبد بزرگتان را از دست شما می گیرند «و در آن داخل می شوند، همان گونه که بار اول داخل شدند» و به این هم قناعت نمی کنند، «تمام سرزمین هایی را که اشغال کرده اید، درهم می کوبند و ویران می کنند.» با این حال درهای توبه و بازگشت به سوی خدا بسته نیست؛ باز هم «ممکن است خداوند به شما رحم کند؛ و اگر به سوی ما بازگردید، ما هم لطف و رحمت خود را به شما بازمی گردانیم، و اگر به فساد و برتری جوئی گرائید، شما را به کیفر شدید گرفتار خواهیم ساخت» و تازه این مجازات دنیاست «و ما جهنم را برای کافران زندان سختی قرار داده ایم».

نکته‌ها

الف) دو فساد بزرگ تاریخی بنی اسرائیل: در آیات فوق، سخن از دو انحراف اجتماعی بنی اسرائیل که منجر به فساد و برتری جوئی می گردد، به میان آمده است که به دنبال هر یک از آنها، خدا مردانی نیرومند و پیکارجو را بر آنها مسلط ساخته تا سخت مجازاتشان کنند و به کیفر اعمالشان برسانند. گرچه تاریخ پرماجرای بنی اسرائیل، فراز و نشیب بسیار دارد، اما در اینکه قرآن به کدام یک از این حوادث اشاره می کند، در میان مفسران گفتگو بسیار زیاد است که به عنوان نمونه چند قسمت از آنها را ذیلاً می آوریم.

۱ـ آنچه از تاریخ بنی اسرائیل استفاده می شود، این است که نخستین کسی که بر آنها هجوم آورد و بیت المقدس را ویران کرد، **بُخت النَّصر** (پادشاه بابِل) بود و هفتاد سال بیت المقدس به همان حال باقی ماند، تا بعد آن را نوسازی نمودند. دومین کسی که بر آنها هجوم برد، قیصر روم **اسپیانوس** بود که وزیرش را مأمور این کار کرد، او به تخریب بیت المقدس و تضعیف و قتل بنی اسرائیل کمر بست، و این حدود صد سال قبل از میلاد بود؛ بنابراین ممکن است دو حادثه‌ای که قرآن به آن اشاره می کند، همان باشد که در تاریخ بنی اسرائیل نیز آمده است؛ زیرا حوادث دیگر در تاریخ بنی اسرائیل آن چنان شدید نبود که حکومت آنها را به کلی از هم متلاشی کند، ولی حمله بخت النصر، قدرت و شوکت آنها را به کلی درهم کوبید، این تا زمان **کوروش** ادامه داشت، و پس از آن بنی اسرائیل مجدداً به قدرت رسیدند و این وضع ادامه داشت تا اینکه قیصر روم بر آنها هجوم برد و حکومت شان را متلاشی کرد و این دربدری همچنان ادامه یافت تا در این اواخر که به کمک قدرت های جهانخوار و استعمارگر حکومتی برای خود دست و پا کردند.

۲ـ طبری در تفسیرش نقل می کند که پیامبر(ص) فرمود: مراد از فساد اول قتل حضرت زکریا و گروهی دیگر از پیامبران، و منظور از وعده نخستین، وعده انتقام الهی از بنی اسرائیل به وسیله بخت النصر می باشد، و مراد از فساد دوم، شورشی است که بعد از آزادی به وسیله یکی از سلاطین فارس (ایران) مرتکب شدند، و دست به فساد زدند، و مراد از وعده دوم هجوم **انطیاخوس** (پادشاه روم) است. این تفسیر با تفسیر اول تا اندازه‌ای قابل انطباق است؛ ولی هم راوی این حدیث مورد وثوق نیست و هم انطباق تاریخ حضرات زکریا و یحیی بر تاریخ بخت النصر و انطیاخوس محرز نمی باشد.

۳ـ بعضی دیگر گفته اند بیت المقدس یک بار در زمان داوود(ع) و سلیمان(ع) ساخته شد و بخت النصر آن را ویران کرد که این همان «وعده اولی» است که قرآن به آن اشاره می کند، و بار دیگر در زمان پادشاهان هخامنشی آباد شد و آن را **تیتوس** رومی ویران ساخت و از آن پس همچنان ویران ماند تا در عصر خلیفه دوم که آن سرزمین به دست مسلمانان فتح شد. این تفسیر نیز چندان منافات با دو تفسیر بالا ندارد.

۴ـ تفسیر دیگر آن است که **سیدقطب** در «فی ظلال القرآن» احتمالش را داده که با آنچه گفته شد، به کلی متفاوت است، و آن اینکه: «این دو حادثه تاریخی در گذشته و در زمان نزول قرآن واقع نشده بود، بلکه مربوط به آینده است که یکی از آنها احتمالا فساد آنها در آغاز اسلام بود که منجر به قیام مسلمانان به فرمان پیامبر(ص) بر ضدشان شد و به کلی از جزیره عرب بیرون رانده شدند، و دیگری مربوط به نازی های آلمان بود.» اشکال این تفسیر آن است که در هیچ یک از آنها، داخل شدن قوم پیروزمند به بیت المقدس وجود ندارد تا چه رسد به ویران کردن آن.

۵ـ آخرین احتمال اینکه بعضی احتمال داده اند این دو حادثه مربوط به رویدادهای بعد از جنگ جهانی دوم و تشکیل حزب «صهیونیسم» و دولت اسرائیل در قلب ممالک اسلامی است. منظور از «فساد اولِ» بنی اسرائیل و برتری جوئی آنها، همین است و منظور از «انتقام اولی»، آن است که ممالک اسلامی در آغاز که از این توطئه آگاه شدند، دست به دست هم دادند و توانستند بیت المقدس و قسمتی از فلسطین را از چنگ آنان بیرون آورند و نفوذ بنی اسرائیل از مسجد اقصی به کلی قطع شد. و منظور از «فساد دوم» هجوم بنی اسرائیل با اتکای نیروهای استعماری و اشغال سرزمین های اسلامی و گرفتن بیت المقدس است. به این ترتیب باید مسلمانان در انتظار پیروزی دوم باشند، به طوری که مسجد اقصی را از چنگال بنی اسرائیل بیرون آورند و نفوذشان را از این سرزمین اسلامی به کلی قطع کنند.

در تفسیر پنجم و چهارم باید فعلهای ماضی که در آیه ذکر شده است، همه به معنی مضارع باشد، و از نظر ادبیات عرب این معنی در جائی که فعل بعد از حروف شرط واقع می شود، بعید نیست؛ ولی ظاهر آیهٔ «**ثم رَددنا لکم الکرّة علیهم و...**» این است که حداقل فساد اول بنی اسرائیل و انتقامش در گذشته واقع شده است. از همه اینها گذشته، مسأله مهمی که باید در اینجا مورد توجه قرار گیرد، این است که ظاهر تعبیر «گروهی از بندگان خود را که قدرت جنگی زیادی داشتند بر ضد شما برانگیختیم»، نشان می دهد که گروه انتقام گیرنده مردان باایمانی بودند که شایستهٔ نام «**عباد**» (بندگان) و عنوان «لنا» و «برانگیختیم» بوده اند و این معنی در بسیاری از تفاسیر که در بالا گفته شد، دیده نمی شود.

البته عنوان بعث (برانگیختن) همیشه در مورد پیامبران و مؤمنان به کار نرفته، بلکه در غیر آنها نیز استعمال شده است؛ مانند آنچه در داستان هابیل و قابیل می خوانیم: «**فبعث الله غُراباً یَبحثُ فی الارض**: خداوند کلاغی را برانگیخت که زمین را جستجو می کرد» (مائده، ۳۱). و در مورد عذاب های زمینی و آسمانی هم این کلمه به کار رفته است: «**قل هو القادر علی ان یَبعث علیکم عذاباً من فوقکم او من تحت ارجلکم**» (انعام، ۶۵). کلمه «عباد» (بندگان) و یا «عبد» (بنده) هم در افرادی که مورد مذمت اند، به کار رفته است، از جمله در مورد گنهکاران: «**و کفی به بذنوب عباده خبیرا**» (فرقان، ۵۸) و در مورد طغیانگران: «**ولو بسط الله الرزق لعباده لبغوا فی الارض**» (شوری، ۲۷) و در مورد خطاکاران و منحرفان از اصل توحید: «**ان تعذبهم فانهم عبادک**» (مائده، ۱۱۸)؛ ولی با همه اوصاف نمی توان انکار کرد که اگر قرینه قاطعی قائم نشود، ظاهر آیات مورد بحث در بدو نظر آن است که جمعیت انتقام گیرنده، مردمی باایمان هستند.

به هر حال آیات فوق اجمالا می گوید بنی اسرائیل دو بار سخت به فساد دست زدند و استکبار ورزیدند و خدا از آنها انتقام سختی گرفت و هدف از بیان این موضوع، درس عبرتی برای همه انسان هاست.

ب) هر چه کنید، به خود کنید

در آیات فوق به این اصل اساسی اشاره شده که خوبی ها و بدیهای شما به خودتان بازمی گردد، گرچه ظاهراً مخاطب این جمله بنی اسرائیل اند، ولی بدیهی است این قانون همیشگی در طول تاریخ بشر است، و خود تاریخ گواه آن است.

هم اکنون صهیونیست ها اقدام به غصب سرزمین دیگران و آواره ساختن آنها از وطنشان و کشتن و نابودکردن فرزندانشان کرده اند و حتی احترام خانه خدا (بیت المقدس) را نیز رعایت نکرده اند. آنها در برخورد با مسائل جهانی، عملا نشان داده اند که تابع هیچ قانون و معیاری نیستند، هر گاه فرضاً یک جنگجوی فلسطینی به سوی آنها شلیک کند، آنها در عوض اردوگاه های آوارگان، کودکستان ها و بیمارستان های آنان را بمباران می کنند، و در مقابل کشته شدن یک نفر از آنها، گاهی صدها بی گناه را درو می کنند و خانه های زیادی را منفجر می سازند! آنها خود را به هیچ یک از مصوبات مجامع بین المللی پایبند نمی دانند و آشکارا همه را زیر پا می گذارند، بدون شک این همه قانون شکنی و بیدادگری و اعمال ضدانسانی، به خاطر آن است که به قدرت جهانخواری همچون آمریکا متکی هستند؛ ولی این نیز قابل تردید نیست که خود این قوم و جمعیت از نظر اخلاقی و فکری، نمونه کاملی از جنایت و نادیده گرفتن همه امور انسانی هستند، و این خود مصداقی است از فساد در ارض و برتری جوئی و استکبار و باید در انتظار این بود که باز «**عباداً لنا اولی بأسٍ شدید**» بر آنها چیره شوند و وعدهٔ قطعی خدا را درباره آنها عملی سازند.

ج) تطبیق آیات بر تواریخ اسلامی

در روایات مختلفی آیات فوق بر حوادث تاریخ مسلمانان نیز تطبیق شده است؛ از جمله فساد اول و دوم اشاره به شهادت امام علی(ع) و ضربه بر پیکر امام حسن(ع) است و یا منظور از «**بعثنا علیکم عباداً لنا اولی بأس شدید**»، حضرت قائم(عج) و یارانش می باشند. و در بعضی دیگر اشاره به جمعیتی گرفته شده است که قبل از حضرت مهدی(ع) قیام می کنند. پرواضح است که هرگز مفهوم این احادیث، تفسیر آیات فوق در محتوای لفظی اش نیست، چرا که این آیات با صراحت تمام از بنی اسرائیل سخن می گوید، بلکه منظور این است که مشابه همان برنامه در این امت، از فسادها و مجازات ها رخ می دهد، و این دلیل روشنی است بر اینکه برنامه فوق هرچند در مورد بنی اسرائیل ذکر شده، اما یک قانون کلی در همه اقوام و ملل است و یک سنت جاری عمومی در طول تاریخ بشر است...

در اواخر سوره اسراء آمده است: «**و قلنا من بعده لبنی اسرائیل اسکنوا الارض فإذا جاء وعد الاخرة جئنا بکُم لفیفا**: بعد از آن به بنی اسرائیل گفتیم در این سرزمین ساکن شوید؛ اما هنگامی که وعده آخرت فرارسد، همه شما را دسته جمعی می آوریم» (اسراء، ۱۰۴). «لفیف» به معنی پیچیدن است، و در اینجا منظور گروهی است که کاملا درهم آمیخته و به هم پیچیده شده اند، به طوری که شخص و قبیلهٔ آنها شناخته نمی شود. آیا کلمه «وعد الاخره» در آیات فوق به معنی سرای آخرت است؟ پاسخ ظاهراً مثبت می باشد؛ ولی بعضی مفسران بزرگ احتمال داده اند این تعبیر اشاره به همان دو وعده خدا به بنی اسرائیل است که در اول سوره خواندیم؛ اما این احتمال بسیار بعید به نظر می رسد.

آیات نخست سوره مبارکه اسراء اجمالا می گوید بنی اسرائیل دو بار به فساد شدیدی دست می زنند و استکبار می ورزند و خدا از آنها انتقام سختی می گیرد. هم اکنون صهیونیست ها اقدام به غصب سرزمین دیگران و آواره ساختن مردم از وطن خود و کشتن فرزندانشان کرده اند. آنها عملا نشان داده اند که تابع هیچ قانون و معیاری نیستند و خود را به هیچ یک از مصوبات مجامع بین المللی پایبند نمی دانند

مینا گری های قرآنی/۲۱

سیدعطاءالله مهاجرانی
ادیب و قرآن پژوه

مقدمه هفتم: آشنایی و راهیابی به باطن قرآن مجید (۴)

شنیدن آواز خدا

آیا انسان می تواند با طهارت گوش خویش آواز خدا و صدای قرآن مجید را بشنود؟ طهارت گوش نشانه‌ای از طهارت دل است. انسان اگر به چنان موقعیت والا و آرمانی دست یافت، به نقطه التقای حقیقت ناب و زیبایی مطلق و البته مطلق زیبایی راه یافته است. نشانه هایی در معارف ما و مهمتر از همه در صدر معارف، در قرآن مجید وجود دارد که افزون بر «وحی رسالی»، از کسانی سخن گفته شده است که آواز خدا را شنیده اند. در باره این موارد تأمّلی کنیم:

یکم: در قرآن مجید در سوره مبارکه «قدر»، سخن از نزول فرشتگان و روح در شب قدر است. این نزول امری مستدام است. با خاتمیت رسول اکرم(ص) و به نهایت رسیدن «وحی رسالی»، این نزول پایان نپذیرفته است. اگر انسانی موسی وار شود و گوشی موسوی پیدا کند، می تواند این آواز الهی و آسمانی و آرمانی را بشنود. گوهر جهان هستی و یا هستی جهان آواز خداست.

موسیی نیست که دعوی انا الحق شنود
ور نه این زمزمه در هر شجری نیست که نیست!
گوش اسرار شنو نیست، وگرنه «اسرار»
بَرَش از عالم معنی خبری نیست که نیست
(دیوان حاج ملاهادی سبزواری)

وقتی آثار گرانقدر و پر لطف حاج مولی هادی سبزواری از «منظومه حکمت» تا «شرح منظومه» و «شرح ادعیه» و «دیوان اشعار» و «شرح مثنوی معنوی» او را می خوانیم، این آثار، نوشته ها و سروده های کسی است که آواز خداوند را شنیده است؛ چنان که در «اسفار» و تفسیر صدرالمتألهین شیرازی و «رسالة الولایة» علامه طباطبایی نشانه های از گوش شنوای آواز خدا را آشکارا می بینیم. می توان گفت:

گفت آن که یافت می نشود آنم آرزوست!

دیگر سخن از «یافت می نشود» نیست. سخن از آرزویی نیست که در افق محال قرار می گیرد. سخن از «مقام آدمیت» است که مقام «خلیفة اللهی» است. «بی خود از پرتو شعشعهٔ ذات» می شود و به جز خدا نمی بیند. صدای خدا را می شنود و صدای او رنگ و عطر صدای خدا را می گیرد. مگر ما صدای خدا را گاه از غزلهای عرشی حافظ و اوجهایی از مثنوی مولانا جلال الدین بلخی و اسفار صدرالمتألّهین شیرازی و «الحکم العطائیة» ابن عطاءالله الاسکندری و «تفسیر المیزان» علامه طباطبایی و «تفسیر سوره حمد» و «شرح دعای سحر» امام خمینی نمی شنویم؟!

ریشه و بنیاد شنیدن صدای خداوند متعال و همه آوازها از این آیه بسیار درخشنده سوره قدر است: «**تَنَزَّلُ المَلائکَةُ و الرُّوحُ فیها بإذنِ رَبِّهِم من کُلِّ امر. سلامٌ هِیَ حَتی مَطلعِ الفَجر**: در آن [شب] فرشتگان، با روح، به فرمان پروردگارشان، برای هر کاری [که مقرّر شده است،] فرود می آیند؛ [آن شب] تا سپیده‌دم، صلح و سلام است»؛ به روایت حافظ:

شب قدر است و طی شد نامه هجر
سلامٌ فیه حتی مطلع الفجر

نامهٔ هجر تمام می شود و روز گار سلام فرا می رسد. «سلام» نام خداوند متعال است. تا بوده است و خواهد بود، در تمام هستی کجا و کی آواز سلام به گوش نمی رسد و نخواهد رسید؟ روح را فرشته وحی جبرائیل تفسیر کرده اند. بدیهی است که نزول فرشته وحی پس از رحلت رسول اکرم(ص) و بعد از خاتمت نبوت، به معنای تداوم وحی رسالی نیست؛ اما می توان همان آوای وحی قرآنی را شنید. گویی انسان در موقعیتی قرار می گیرد که آوای وحی را می شنود. مثل شنیدن صدای خدا در نماز. نمازگزار اگر نماز را به شایستگی برگزار کند، آواز خدا را می شنود.

دوم: در احوال امام صادق(ع) روایت شده است که: «أنَّ مولانا الصّادق علیه السلامُ کانَ یَتلُو اَلقرآنَ فی صَلاتِهِ فَغُشِیَ عَلیهِ فَلمّا أفاقَ سُئِل ما اَلذی أوجَبَ ما اِنتَهَت حالُهُ إلیهِ فَقال: **ما مَعناهُ ما زِلتُ أکرّرُ آیاتِ اَلقرآنِ حتی بَلغتُ الی حالٍ کانّنی سَمِعتُها مُشافَهَةً مِمَّن أنزَلَها**:[1] سرور ما امام صادق(ع) در هنگام نماز آیات قرآن را تلاوت می کرد و مدهوش شد. هنگامی که به هوش آمد، از او پرسیدند: چه اتفاقی افتاد که چنان حالتی یافت؟ گفت: معنایش این بود؛ آیات قرآن را چندان تکرار کردم که به حالتی رسیدم که گویی آیات را از کسی که آن را نازل کرده بود، می شنیدم.»

امیر مؤمنان(ع) در نهج البلاغه به سخن گفتن خداوند با بندگان اشاره کرده است. انسان وقتی به مقام عبودیت می رسد، چنان امکانی فراهم می شود. خطبه شماره ۲۲۲ نهج البلاغه زیبایی ها و ظرافت های بسیار دارد. بیت القصیده این خطبه، همان شنیدن آواز خدای متعال در جان بندگانی است که به تعبیر امام علی(ع) «وقرَه» را از گوش خود برداشته اند، بر چشمانشان غشاوه نیست. قلبشان از عناد پیراسته است. گویی امام علی تفسیر آیات قران در همین موضوع بحث شنوایی حقیقی را تبیین کرده اند. سیدرضی(ره) می نویسد: «من کلام له (علیه السلام) قاله عند تلاوته: **یُسَبِّحُ لهُ فِیها بِالغُدُوِّ و الآصالِ رِجالٌ لا تُلهِیهِم تِجارَةٌ ولا بَیعٌ عَن ذِکرِ الله**: از گفتار آن حضرت است هنگامی که این آیه را تلاوت می فرمود: «بامدادان و شامگاهان خدا را تسبیح می کنند؛ مردانی که نه بازرگانی آنها را از یاد خدا بازمی دارد و نه دادوستد» (النور، ۳۷): **إنَّ الله سُبحانَهُ و تَعالی جَعَلَ الذِّکرَ جِلاءً لِلقُلوب**: همانا خدای سبحان یاد خود را روشنی بخش دلها کرد، **تَسمَعُ بِهِ بَعدَ الوقرة**: تا از آن پس که ناشنوایند، بدان بشنوند. **وتُبصِرُ بِهِ بَعدَ العَشوه**: و از آن پس که نابینایند، بینا بوند. **و تَنقادُ بِهِ بَعدَ المُعانَدَه**: و از آن پس که ستیزه جویند، رام گردند. **و ما بَرِحَ لِلهِ ـ عَزَّت آلاؤُهُ ـ فِی البُرهَةِ بَعدَ البُرهَةِ و فِی أزمانِ الفَتَرات**: و همواره خدا را ـ که بخشش های او بی شمار است و نعمت هایش بسیار ـ در پاره‌ای از روز گار پس از پاره‌ای دیگر، و در زمانی میان آمدن دو پیامبر، **عِبادٌ ناجاهُم فی فِکرِهِم**: بندگانی است که از راه اندیشه با آنان در راز است **و کَلَّمَهُم فِی ذاتِ عقولِهِم**: و از طریق خرد، با آنها دمساز است، **فاستَصبَحُوا بِنورٍ یَقَظَةٍ فِی الأبصارِ و الأسماعِ و الأفئِدَه**:[2] آنان چراغ هدایت را برافروختند به نور بیداری که در گوشها و دیده ها و دلها توختند.» (ترجمه دکتر سیدجعفر شهیدی).

خداوند با چنین بندگانی مناجات می کند. در گوهر جانشان با آنان سخن می گوید! بایست گوش جان طهارتی یافته باشد تا بتواند ظرف مناجات ربّانی و کلام الهی شود.[3] به روایت ابن ابی الحدید، بایست در برابر کلمات امیر مؤمنان(ع) سر بر خاک نهاد و سجده کرد. برخی شاعران می گویند همان گونه که مواقع سجده در تلاوت آیات قرآن مجید مشخص است، شاعران نیز می دانند در کدام موارد بایست در برابر سخنی سجده کنند. ابن ابی الحدید می گوید: «من این خطبه (شماره

اطلاعات ۱۳۰۵
شنبه ۱۴ مهر ۱۴۰۳ یکم ربیع الثانی ۱۴۴۶
۵ اکتبر ۲۰۲۴ سال نودونهم* شماره ۲۸۷۷۷
ettelaatonline ettelaat.com

نگاهی به تازه‌های درمان اعتیاد و چالش‌های آن

حقایق پنهان درباره اعتیاد

یقینا در برخی جنبه‌های نگرش به اعتیاد کوتاهی کرده‌ایم و بسیاری از ما اعتیاد را صرفا به عنوان یک بیماری نگاه می‌کنیم.

مینا حیدری
گزارشگر

گزارش اجتماعی

سمینار سه روزه «تازه‌های درمان اعتیاد و چالش‌های آن در ایران» به درخواست کانون سراسری درمانگران اعتیاد ایران توسط مرکز تحقیقات سوءمصرف و وابستگی به مواد دانشگاه علوم توان‌بخشی و سلامت اجتماعی در آمفی تئاتر شهید احمدی روشن برگزار شد. این سمینار با سخنرانی دکتر سیدعلی حسینی، رئیس دانشگاه علوم توان‌بخشی، غنچه راهب، دبیر علمی و امید مساح، دبیر اجرایی کار خود را آغاز کرد. حضور و سخنرانی دکتر مجید قربانی، مدیر کل درمان ستاد مبارزه با مواد مخدر، نشانه اهمیت چنین برنامه‌هایی برای ستاد مبارزه با مواد مخدر است. در ادامه، استادان برجسته این حوزه از جمله دکتر آذرخش مکری، روان‌پزشک، دکتر علی فرهودیان، روان‌پزشک و بسیاری از استادان شناخته شده حوزه اعتیاد طی سه روز به ارائه آخرین دستاوردهای درمان اعتیاد پرداختند.

در ابتدای این همایش، دکتر سیدعلی حسینی، رئیس دانشگاه علوم توان‌بخشی اظهار کرد: مرکز تحقیقات سوءمصرف و وابستگی به مواد در دانشگاه علوم توان‌بخشی از قدیمی‌ترین و پیشروترین مراکز تحقیقات در زمینه اعتیاد در کشور است و همکارانمان در معاونت تحقیقات و فناوری دانشگاه در تلاشند تا مسائل مرتبط با اعتیاد در کشور با دقت بررسی، ارزیابی و پیگیری شود. تمامی مراکز تحقیقاتی و تخصصی، دست نیاز به سوی استادان، دانشمندان و متخصصان این حوزه دراز می‌کنند و ما هم از همکارانی که در حوزه اعتیاد در کشور فعالیت دارند درخواست می‌کنیم تا ما را در این امر یاری دهند. از ستاد مبارزه با مواد مخدر که سال‌هاست ارتباطش را با مرکز حفظ کرده می‌خواهم همچون گذشته در کنارمان باشد، زیرا موضوع اعتیاد در ایران اکنون مسأله‌ای جدی است و یک موضوع مهم اجتماعی تلقی می‌شود.

امکانات بی‌نظیر دانشگاه علوم توان‌بخشی

دکتر حسینی گفت: دانشگاه علوم توان‌بخشی، دانشکده‌ای با عنوان سلامت اجتماعی دارد که در کشور کم‌نظیر است. درواقع از چند سال قبل بر اساس نیازسنجی و تغییراتی که انجام شد، دانشگاه علوم توان‌بخشی در ساختار وزارت بهداشت قرار گرفت و یکی از دانشکده‌های آن در حوزه سلامت اجتماعی و روان است که ویژگی منحصربه‌فردی به شمار می‌آید. در این دانشکده علاوه بر دستیاری روان‌پزشکی، رشته‌های مختلف اعم از روان‌شناسی بالینی، کودکان استثنایی، مشاوره توان‌بخشی و مشاوره خانواده که عموما زیر نظر وزارت علوم هستند نیز وجود دارد و این مجموعه تنها مرکزی است که چنین دانش‌آموختگانی تحت نظر وزارت بهداشت در آن تربیت می‌شوند. همچنین مدیریت رفاه و مددکاری اجتماعی در دانشگاه ما منحصر به فرد هستند و دانشجویان در این مراکز در دپارتمان‌های تخصصی تا مرحله دکتری می‌توانند تحصیل کنند.

رئیس دانشگاه علوم توان‌بخشی ادامه داد: امیدوارم حاصل این نشست منجر به اتفاقات خوبی در حوزه اعتیاد شود و متخصصان مختلف با همکارانمان تعامل داشته باشند تا بتوان از این مشکل جدی اجتماعی، گره‌گشایی کرد. امید است این همایش به ارتقاء فعالیت‌های بالینی در حوزه اعتیاد و روند درمان آن منجر شود و بتوان حاصل این فعالیت‌ها را به ستاد مبارزه با مواد مخدر و مسئولان اجرایی کشور اطلاع داد.

تمرکز بر رویکردهای نوین درمان

در ادامه، دکتر غنچه راهب، دبیر علمی سمینار اظهار کرد: کنگره تازه‌های درمان اعتیاد با اشاره و تمرکز بر رویکردهای نوین درمان به دنبال بهبود وضعیت و فرآیند درمان افراد مبتلا به سوءمصرف مواد است. این سمینار بنا بر درخواست کانون درمانگران اعتیاد توسط مرکز تحقیقات سوءمصرف و وابستگی به مواد راه‌اندازی شده؛ مرکزی که ابتدا تحت عنوان مؤسسه داریوش با زحمات بسیار زیاد همکاران این دانشگاه در سال ۱۳۸۱ تأسیس و راه‌اندازی شد و جا دارد از کسانی که آن را راه‌اندازی کرده‌اند تشکر کنیم.

مرکز تحقیقات سوءمصرف و وابستگی به مواد در حال حاضر، مسئولیت انجام پروژه‌های نظارتی مهمی را در حوزه اعتیاد کشور برعهده دارد. تدوین پروتکل‌ها و خلاصه‌های سیاستی در حوزه درمان و پیشگیری از اعتیاد از دیگر فعالیت‌های مرکز است. انجام پروژه‌های همه‌گیرشناسی در حوزه‌های گوناگون اعتیاد نیز یکی دیگر از فعالیت‌هایی است که در همکاری توأمان و نزدیک با ستاد مواد مخدر در حال انجام است. وزارت بهداشت و درمان، سازمان بهزیستی، سازمان زندان‌ها، شهرداری، معاونت دفتر امور زنان و خانواده ریاست جمهوری و وزارت کار و تعاون و... از جمله نهادهایی هستند که با مرکز همکاری می‌کنند.

نگاه انسان‌گرایانه به فرد معتاد

خانم دکتر راهب در ادامه گفت: این سمینار و همایش‌های آتی، درصدد رفع نیازهای جامعه در حوزه پیشگیری و درمان اعتیاد است و این مرکز، همکاری نزدیکی با سازمان‌های مختلف دارد. به نظر می‌رسد رسیدگی به مسأله اعتیاد، نیازمند فعالیت تیمی و مشترک بین حرفه‌ای است و این روند می‌تواند تأثیر مهمی در فرآیند درمان و بازتوانی افرادی که دچار بیماری اعتیاد‌ند داشته باشد.

دستیابی به اهداف درمان و پیشگیری از اعتیاد، مستلزم نوعی نگاه انسان‌گرایانه است که جایگاه انسان راعالی و متعالی در نظر بگیرد و این نگاه در روند درمان، اولویت دارد. یکی از پیام‌های این همایش با توجه به این نگاه، تغییر نگرش نسبت به انسان و جایگاه افرادی است که دچار مسأله اعتیاد‌ند. بیماران و خانواده‌های آنان باید گرامی داشته شوند و بالاترین سطح خدمات برای آن‌ها مهیا شود و وظیفه ماست که این رویکرد را دنبال کنیم.

دکتر غنچه راهب، دبیر علمی همایش تازه‌های درمان اعتیاد و چالش‌های آن در ایران: دستیابی به اهداف درمان و پیشگیری از اعتیاد، مستلزم نوعی نگاه انسان‌گرایانه است که جایگاه انسان راعالی و متعالی در نظر بگیرد و این نگاه در روند درمان، اولویت دارد

دکتر علی غلامی، رئیس کانون کشوری پزشکان درمانگر اعتیاد: میزان تولید سالانه متادون در کشور ۴۲ تن است، اگر تعداد معتادان تحت درمان را یک میلیون نفر و مصرف هر فرد را ۸۰ گرم در روز در نظر بگیریم، میزان مصرف در کشور ۲۶ تن خواهد بود و تکلیف ۱۶ تن دیگر در کشور مشخص نیست

حقایق پنهان در حوزه اعتیاد

در ادامه دکتر امید مساح، دبیر اجرایی این همایش بیان کرد: در حوزه اعتیاد، حقایق پنهانی وجود دارد که ممکن است بسیاری از مسئولان، پژوهشگران و درمانگران با آن آشنا نباشند. به همین دلیل برخی مراجعان کمتر به ما اعتماد می‌کنند و گاهی می‌گویند «شما اعتیاد را نمی‌فهمید»، درحالی که به توصیه‌های گروه‌های خودیار و تشکل‌های بیماران اعتیاد و چهره‌های کاریزماتیک این گروه‌ها بیشتر اعتنا می‌کنند.

این حقایق پنهان، همان جنبه‌هایی است که درمانگران چندان به آن توجه ندارند؛ درواقع غفلت ما موجب شده است که گسترش و توسعه نامتوازن بعضی از این گروه‌ها ـ علی رغم همه قابلیت‌ها و موفقیت‌هایی که دارند و بنده قویا به آن اذعان دارم ـ سبب شکل‌گیری شبه علم شود (و متأسفانه درصدد مستندسازی آن‌ها به هر شکل ممکن هستند) که می‌تواند روند درمان را دچار مشکل کند.

دکتر مساح افزود: یقینا در برخی جنبه‌های نگرش به اعتیاد کوتاهی کرده‌ایم و بسیاری از ما اعتیاد را صرفا به عنوان یک بیماری و از جنبه‌های طبی و زیست‌شناختی آن نگاه می‌کنیم، درحالی که اعتیاد یک بیماری صرفا طبی نیست. مراجعانمان گاهی اصطلاحاتی به کار می‌برند که شاید در هیچ کتاب ترمینولوژی پزشکی (واژگان شناسی) نتوان یافت، درحالی که برای کارشناس خبره کاملا مفهوم است و برای آشنایی با این اصطلاحات و واژه‌ها و جنبه‌های روانی اجتماعی معنوی اعتیاد و خرده‌فرهنگ‌های جاری در لایه‌های مختلف آن، نیازمند حضور و نفوذ در این جوانب و مشاهده دقیق آنیم تا تجارب اجتماعی و فردی زیسته‌شان را درک کنیم؛ تجاربی که هرکدام می‌تواند موضوع نگارش یک کتاب باشد.

پرداختن به مسأله اعتیاد، نیازمند نوعی رویکرد و نگرش جامع است تا ما را در روند درمان موفق‌تر سازد. مثلا اگر خرده‌فرهنگ‌هایی را که در پاتوق‌های شبانه افراد معتاد بر روابط آن‌ها حاکم است بشناسید و کمی در این زمینه با آن‌ها صحبت کنید، اعتماد بیماران بیشتر شده و آن‌ها درمی‌یابند که درمانگر به مسائل مبتلا به آنان اشراف دارد و در نتیجه همکاری بیشتری در مراحل درمان خواهند داشت؛ اما اگر همچنان رویکرد طبی و زیست‌شناختی را پیش بگیریم به مرور زمان فرد از درمان خسته می‌شود و این روند سبب بی‌نظمی، خروج، عدم موفقیت و در نهایت قطع درمان خواهد شد. مواجهه درمانی پزشک‌محور و صرفا مدیکال می‌تواند نوعی مقاومت در برابر درمان ایجاد کند.

ارزیابی جدی درمان نگهدارنده

آقای دکتر مساح گفت: اکنون ارزیابی برنامه درمان نگهدارنده از سوی وزارت بهداشت به جد در حال پیگیری است و ارزیابی آن به مرکز تحقیقات سوءمصرف و وابستگی به مواد واگذار شده تا این برنامه پس از دو دهه ارزیابی و نتایج آن مشخص شود. قطعا این نتایج تأثیر مستقیمی بر برنامه‌های آینده سیستم درمان نگهدارنده دارد.

یکی از انتقاداتی که همواره به این رویکرد وجود دارد خروجی اندک آن است. در بیماری‌هایی که روند بهبودیشان به کندی صورت می‌گیرد، هرسال به میزان مبتلایان افزوده می‌شود و به بالارفتن شیوع دامن می‌زند. مثلا در بیماری که دوره آن یک ساله است، میزان بروز و شیوع برابر است اما اگر دوره بیماری دوساله باشد، میزان شیوع دوبرابر بروز و در بیماری با دوره ده ساله، شیوع ده برابر بروز خواهد بود.

در بیماری‌هایی مانند اعتیاد که دوره درمان مشخصی ندارند و گرچه ممکن است بهبودی رخ دهد ولی درمان قطعی بسیار کم و ناچیز است (زیرا اکثر مبتلایان در رفت‌وآمد وسوسه، لغزش، عود، درمان و بهبودی هستند و تعداد خروج قطعی نادر است) میزان شیوع آن چنان افزایش می‌یابد که میزان مرگ‌ومیر با بروز تقریبا برابر می‌شود. چنین وضعیتی، انتقادات بسیاری را به همه حوزه‌های اعتیاد و ازجمله شیوه‌های درمان وارد می‌کند که پس شما چه می‌کنید؟ مسئولان همواره می‌پرسند که چرا پیشگیری از بروز نمی‌کاهد؟ چرا درمان تأثیرگذار نیست و از این مجموعه ولو درصدی اندک رها نمی‌شوند؟ یعنی میزان شیوع، سبب کم‌اثر خواندن درمان خواهد شد. من به همه همکارانم توصیه می‌کنم و هشدار می‌دهم که این وضعیت را جدی بگیرند.

رویکردهای مختلف به درمان

دکتر مساح گفت: مدل‌های مختلف درمان باید مد نظر باشد و درصورت وجود معیارهای لازم، مراجعان به سایر روش‌های درمانی هم سپرده شوند. زمانی که بیماری در روش درمانی ما به نتیجه موردانتظار دست نیافته یا بنا به هر دلیل، نارضایتی موجه از درمان (چه از نظر تیم درمان و چه به زعم بیمار) وجود دارد، حتما باید به گزینه‌های دیگر نیز فکر کنیم که یکی از این گزینه‌ها سوییچ به کاهش و قطع درمان دارویی و ارجاع به روش‌های پرهیزمدار و گروه‌های خودیار است.

مطالعات فراوانی در این زمینه صورت گرفته که تعامل بین روش‌های مختلف درمان چگونه است؛ مثلا در نروژ مطالعه‌ای در زمینه ارتباط اندک درمان‌های دارویی با درمان‌های پرهیزمدار صورت گرفته که در آن، ارتباط و تعامل کم بین این دو رویکرد و اطلاع کم خدمت‌دهندگانشان از روش دیگر بارز بود. ۷۰ درصد درمانگران نروژی اذعان داشتند اقرار به عجز افراد معتاد و اعتقاد به وجود و مفهومی تحت عنوان قدرت برتر را که در بسیاری از گروه‌های خودیار و پرهیزمدار به آن باور دارند نمی‌پذیرند و با آن مشکل دارند و همین موضوع سبب ارجاع کمتر به آن‌هاست. لذا این مشکل تنها مختص ما نیست، مهم تفاوت شیوع وابستگی به مواد مخدر در کشور ما و کشوری مثل نروژ است که دلیل لزوم تعامل ما با سایر رویکردهاست. تداوم و ارتقاء بهبودی مراجعان ما در گروالحاق هرچه بیشتر آن‌ها به دوستان و اطرافیان غیرمصرف‌کننده و اتصال آن‌ها به گروه‌های بهبودیافته است. کار مهم دیگر ما این است که انگ و اتهام بیماری اعتیاد را از بین ببریم تا بیماران باسهولت بیشتری بتوانند روند درمانشان را پیگیری کنند.

آمارهای عجیب اعتیاد در جهان

در ادامه همایش، دکتر مجید قربانی، مدیرکل درمان و حمایت‌های اجتماعی ستاد مبارزه با مواد مخدر گفت: در زمینه اعتیاد، اسناد مکتوبی وجود دارد که نشان می‌دهد اعتیاد به مواد مخدر به پنج هزار سال پیش از میلاد مسیح بازمی‌گردد. در حال حاضر آمارهای جهانی حاکی از آن است که در سال گذشته ۳۰۰ میلیون نفر در جهان حداقل یک‌بار مصرف مواد را تجربه و از این میان ۵۰۰ هزار نفر به دلیل مصرف مواد فوت کرده‌اند و حدود ۶۰ میلیون نفر در جهان به طور جدی درگیر مصرف مواد هستند. البته این آمار صرفا مربوط به استعمال مواد مخدر بوده و آمار رفتارهای اعتیادی در این بررسی‌ها قید نشده است. اگر بخواهیم رفتارهای اعتیادی را هم ارزیابی کنیم وضعیت بسیار پیچیده‌تر خواهد بود و نیازمند اقدامات خاصی است.

وی افزود: در ایران نزدیک به ۹ هزار مرکز درمان و کاهش آسیب وجود دارد که در حال حاضر یک میلیون و ۶۰۰ هزار نفر را تحت پوشش قرار می‌دهند. این آمار تنها مربوط به افرادی است که به صورت خودمعرف به مراکز مراجعه کرده‌اند و اقدامات درمانی را پی گرفته‌اند.

هزینه سرسام‌آور اعتیاد

دکتر قربانی بیان کرد: باتوجه به پیچیدگی‌های فراوان موضوع اعتیاد در کشور، ستاد مبارزه با مواد مخدر از سال ۱۳۶۸ در کشور ایجاد شد که قرار بود این بحران را در کشور حل و فصل کند. این ستاد در حال حاضر در سراسر کشور فعالیت دارد و نهادها و سازمان‌های فراوانی با این دبیرخانه همکاری می‌کنند و البته مشکل همچنان به قوت خود باقی است.

در زمینه اعتیاد دو قانون وجود دارد و در ماده ۱۵ قانون مبارزه با مواد مخدر آمده است که معتادان مکلفند با مراجعه به مراکز مجاز دولتی، غیردولتی یا خصوصی یا سازمان‌های مردم‌نهاد درمان و کاهش آسیب، اقدام به ترک اعتیاد کنند.

اما قانون دیگری وجود دارد که افرادی را که به دنبال درمان نیستند و اصطلاحا به آن‌ها معتادان متجاهر گفته می‌شود مجرم می‌داند و با حکم قاضی و نماینده دادستان به مراکز ترک و درمان ارجاع می‌دهد. تعداد این افراد سالانه به ۱۴۰ هزار نفر می‌رسد. این جمعیت تقریبا یک میلیون و هفتصد و چهل هزار نفری هر یک حدود ۱۰ نفر را با خود درگیر می‌کنند؛ از نیروهای امنیتی و انتظامی گرفته تا کادر درمان، خانواده‌ها، سیستم بهداشتی کشور و بسیاری نهادها و سازمان‌های دیگر که اگر تمامی این هزینه‌ها را محاسبه کنیم سالانه رقم هنگفتی به کشور تحمیل می‌شود. البته این هزینه‌های درمانی از هزینه مصرف مواد و تبعات بعدی آن کمتر است و حالت ایده‌آل، کاهش مشکل اصلی یعنی پیشگیری از اعتیاد است.

وی افزود: در حوزه اعتیاد در ایران، دو نوع درمان نگهدارنده و پرهیزمدارانه رایج است. این فرآیند باید توسط دستگاه‌های ذی‌ربط رصد شود. در کشور یک کمیته درمان وجود دارد که باید مصوباتی را تصویب کند و ستاد بر آن نظارت می‌کند. باتوجه به حجم پدیده اعتیاد در کشور، این اقدامات نمی‌تواند توسط یک سازمان یا دستگاه انجام شود و طبیعتا باید دانشمندان حوزه اعتیاد نیز در این زمینه همکاری کنند.

ما در زمینه درمان اعتیاد، مسیر خوبی را طی کرده‌ایم. زمانی حتی منبع و کتابی در این زمینه برای مراجعه وجود نداشت و حوزه‌های آموزشی مناسبی نداشتیم اما خوشبختانه طی این سال‌ها مراکز پژوهشی گوناگونی ایجاد شده و بخش‌های پژوهشی این مراکز قسمت عمده‌ای از تحقیقات را ساماندهی کرده‌اند. مرکز تحقیقات سوءمصرف و وابستگی به مواد و مرکز ملی مطالعات اعتیاد هم بازوهای ستاد مبارزه با مواد مخدر هستند. باید پژوهش‌ها و آموزش‌های جدید در حوزه اعتیاد را دنبال کرد و به طور کلی در این حوزه باید پوست‌اندازی صورت گیرد.

مدیرکل درمان و حمایت‌های اجتماعی ستاد مبارزه با مواد مخدر بیان کرد: در حال حاضر ۹۰ درصد درمان‌های اعتیاد حول محور درمان‌های دارویی است اما درمان اعتیاد تنها با دارو میسر نیست و پژوهش‌ها و یافته‌ها حاکی از آن است که آنچه سبب بهبود افراد معتاد می‌شود حضور در یک گروه بهبودیافته است. فرد درمانگر باید تکنیک‌های مختلف در این زمینه را بشناسد و دانش‌آموخته و متخصص این حوزه باشد. مهمترین چالش در حوزه اعتیاد با این سؤال مهم شروع می‌شود که آیا در این زمینه، درمان صورت می‌گیرد یا مدیریت مصرف؟ در دنیا یافته‌هایی وجود دارد که نشان می‌دهد وقتی مصرف افراد مدیریت شده، ماندگاری بیشتری در درمان داشته‌اند. وقتی فعالیت‌های تشکل‌های مردم‌نهاد در راستای این اقدامات باشد در بسیاری از اعضای این گروه‌ها احساس بهتری ایجاد می‌کند.

پروتکل‌های جدید درمان

دکتر قربانی گفت: آنچه در زمینه درمان اعتیاد مؤثر است ایجاد یک گروه وارتباط درمانی برای فرد معتاد است. از تمامی استادان و پژوهشگران دعوت می‌کنیم به ما در سیاست‌گذاری‌ها کمک کنند. طی این سال‌ها کمتر شاهد مشارکت متخصصان با ستاد مبارزه با مواد مخدر بوده‌ایم، شاید نیاز باشد این حوزه را آسیب‌شناسی کنیم و به موضوعاتی چون بیمه درمانی، نظارت بر حوزه درمان و ارزیابی داروها و درمان‌های روان‌شناختی، ورود جدی‌تری داشته باشیم و در واقع درمان‌های روان‌شناختی را در کنار درمان‌های دارویی ترویج کنیم. در عصر امروز که دوره هوش مصنوعی است باید بتوانیم بر بهبود درمان اعتیاد متمرکز شویم و ساختارها و پروتکل‌های جدیدی را برای درمان اعتیاد ارائه دهیم.

اقدامات نسنجیده

در ادامه این سمینار، دکتر علی غلامی، رئیس کانون کشوری پزشکان درمانگر اعتیاد اظهار کرد: جای همایش و بحث‌های علمی در حوزه اعتیاد در کشور خالی بوده و این برنامه یکی از اقدامات جبرانی این نقیصه است. به دلیل چالش‌هایی که در زمینه مراکز وجود دارد برخی تصمیم گرفته‌اند که اصلا مرکزی وجود نداشته باشد. جامعه هم عادت کرده است که میلیاردها تومان برای مسائل مختلف هزینه شود، مراکزی تأسیس شوند و بودجه‌ای اختصاص یابد اما در آخر خروجی محسوسی وجود نداشته باشد و در نهایت مراکز را تعطیل می‌کنند.

مرکز درمان اعتیاد، تنها مرکزی در کشور است که پس انقلاب بدون یک ریال بودجه دولتی تأسیس شده و در حال خدمت‌رسانی است و نمی‌دانم وجود این مراکز به ضرر چه کسانی تمام می‌شود، زیرا سال‌هاست که ما در جنگیم تا کارهایی را که آن‌ها نتوانسته‌اند انجام دهند به ثمر برسانیم. در واقع مراکز برای وزارت بهداشت، سودبخش هستند و وزارت بهداشت از این مراکز حدود چهار میلیارد عایدی دارد. همچنین حدود ۴۰ هزار پرسنل در سراسر ایران در این مراکز مشغول به کار هستند و حالا که همکارانمان در این حوزه دوره دیده‌اند، عده‌ای قصد دارند این مراکز را از بین ببرند. این اقدامات نسنجیده فقط توسط دشمنان این مرز و بوم میسر است.

وی افزود: انتخاب مدیران این حوزه در وزارت بهداشت جای تأسف دارد؛ مثلا مسئول درمان اعتیاد در کشور، یک متخصص نفرولوژی است و اصلا نمی‌دانیم چگونه باید با ایشان صحبت کنیم. اگر قرار بود کسی از روی دشمنی، فردی را برای این حوزه انتخاب کند حتما چنین انتخابی می‌کرد.

یکی دیگر از عجایب این حوزه که توسط معاونت درمان اعتیاد و با مدیریت سعید کریمی، معاون درمان وزارت بهداشت اتفاق افتاده، تغییر پروتکل درمان اپیوم است. این روند بدون اطلاع اتفاق افتاده و تعرفه‌ها با توجه به همین پروتکل ابلاغ نشده تعیین شده‌اند. ما به این روند اعتراض کردیم و اذعان داشتند که تعرفه‌ها بر اساس پروتکل ابلاغ نشده، کاهش یافته است. ما نسبت به این اقدام شکایت رسمی کرده‌ایم، زیرا بر اساس پروتکل قانونی فعلی در حال ارائه خدمت هستیم. کارشناس آن‌ها به ستاد آمده و اعلام کرده که تعرفه را نسبت به سال گذشته ۳۵ درصد افزایش می‌دهیم اما با گذشت شش ماه از سال چنین اتفاقی نیفتاده و نخواهد افتاد، چون مسبوق به سابقه است و می‌دانیم که اقدامی نخواهد شد.

رئیس کانون کشوری پزشکان درمانگر اعتیاد بیان کرد: یکی از انتقاداتی که به مراکز وارد می‌شود این است که چرا درمان کامل انجام نمی‌شود، اما سؤال اینجاست که آیا ابزار لازم برای درمان وجود دارد؟ گاهی حتی اراده لازم هم برای بهبود این روند وجود ندارد. تعرفه هر جلسه روان‌درمانی «ماتریکس» در سال جاری ۹۰ هزارتومان تعیین شده، درحالی که روند درمان بیمار معتاد به شیشه برای درمانگر به شدت مخرب و فرسایشی است. آیا با این مبالغ می‌توان مسیر درمان را به درستی پیش برد؟ سیاست‌گذاری‌ها در این حوزه حاکی از آن است که یا اعتقادی به درمان پرهیزمدار وجود ندارد یا مسئولان شناختی نسبت به این موضوع ندارند.

سرمایه انسانی یکی از فاکتورهای مهم برای درمان اعتیاد است. آیا روان‌شناسانی که در وزارت علوم تربیت می‌شوند با یک بیمار مواجه شده‌اند تا بتوانند با قوت وارد این حوزه شوند؟ روان‌شناس متخصص در حوزه اعتیاد باید حقوق مکفی داشته باشد و تعیین مبالغ به عنوان تعرفه، بیانگر آن است که مسئولان، چالش‌های درمان بیمار معتاد به شیشه را نمی‌دانند.

عکس: احسان کاظملو

نشت متادون از کجاست؟

دکتر غلامی اظهار کرد: یکی از مسائلی که نسبت به مراکز مطرح می‌کنند موضوع نشت متادون است اما این نشتی نهایتا حدود ۲۰ تا ۳۰ درصد را شامل می‌شود. در سال ۱۳۹۳ نامه‌ای به وزارت بهداشت ارسال کردیم و یادآور شدیم که تعداد مراکز در این زمینه کافی است و این مراکز نباید بیش از حد توسعه یابند اما پاسخ این بود که نباید انحصارطلبی در این حوزه وجود داشته باشد. در نتیجه از حدود سه هزار مرکز در سال ۱۳۹۳ به پنج هزار مرکز در سال ۱۳۹۸ رسیدیم. این مراکز توسط وزارت بهداشت تأسیس شده‌اند و مؤسسان آن‌ها اغلب مدیران وزارت بهداشت هستند؛ فقط در یک طبقه از دانشگاه شهید بهشتی ۱۰۸ نفر از مدیران، مرکز دارند و این سؤال مطرح است که آیا این مراکز واقعا کار می‌کنند؟ در زمان معاونت دکتر قاسم جان بابایی دو هزار و دویست مرکز ثبت شده در تهران وجود داشت، به ایشان گفتیم محل این مراکز را اعلام کنید و پس از این درخواست، حدود ۷۰۰ مرکز تعطیل شد.

میزان تولید متادون در کشور ۴۲ تن است، اگر تعداد معتادان تحت درمان آن را یک میلیون نفر در نظر بگیریم و مصرف هر فرد ۸۰ گرم باشد و در میزان روزهای سال ضرب کنیم میزان مصرف سالانه در کشور ۲۶ تن خواهد بود، یعنی تکلیف ۱۶ تن دیگر در کشور مشخص نیست. چرا باید دسترسی به این ماده در بازار آزاد آن قدر راحت باشد؟ بیمار وقتی می‌تواند در بازار آزاد به متادون باکیفیت دسترسی داشته باشد چرا به مرکز مراجعه کند و وقتش را با درمانگران بگذراند؟ تهیه مواد در بازار آزاد سبب می‌شود اسم فرد جایی ثبت نشود و پیام‌های مختلفی از نهادهای ذیربط دریافت نکند و شرایط راحت‌تری داشته باشد.

دکتر غلامی تأکید کرد: چندی پیش وزارت بهداشت در حالی از ابلاغ دو دستورالعمل جدید در حوزه درمان اعتیاد و تغییر نام مراکز درمان از MMT به SUD خبر داد که ستاد مبارزه با مواد مخدر به دلیل وجود برخی اشکالات، بر لزوم بازبینی این دستورالعمل تأکید کرده بود. وزارت بهداشت بدین منظور فرصتی یک ماهه از ستاد خواست اما دکتر سعید کریمی، معاون درمان وزارت بهداشت درباره وضعیت توزیع داروی متادون در مراکز MMT و همچنین تعیین روش‌های جدید درمان و ترک اعتیاد گفته بود: «درگذشته به مراکز درمان اعتیاد MMT (METHADON MAITANANCTHARPY) می‌گفتند، نام‌گذاری این مراکز به نوعی بود که گویا وظیفه‌شان فقط این است که به صورت مداوم متادون تجویز کنند، در حالی که مأموریت این مراکز فراتر از این بوده و باید به سمتی بروند که تعدادی از مبتلایان به اعتیاد را ترک دهند. البته برای تعدادی از معتادان نیز کاهش خطر وجود دارد، اما بسته خدماتیشان متنوع بوده و داروهایی که دارند فقط متادون نیست، بلکه انواع و اقسام داروست. بنابراین نام این مراکز از MMT به SUD که مخفف عبارت (Substance Use Disorder) است تغییر یافت.»

جالب اینجاست که مقام ارشد وزارت بهداشت هنوز نام مراکز را به خوبی نمی‌داند. باید یادآور شد که نام مراکز ما مرکز درمان سوءمصرف مواد است و مجوز ما به همین نام صادر می‌شود. سال‌هاست مراکز درمان اعتیاد تحت عنوان مرکز درمان سوءمصرف مواد با ارائه ۹ نوع خدمت مختلف از جمله MMT، BMT، OMT، خانواده‌درمانی، سم‌زدایی، گروه‌درمانی و... در سطح کشور فعالیت دارند و این در حالی است که معاونت درمان گمان می‌کند مراکز درمان اعتیاد، فقط در زمینه متادون‌درمانی یا همان MMT فعالیت می‌کنند و از همین رو وزارت بهداشت بدون نظر کارشناسان و درمانگران اعتیاد، تصمیم به تغییر نام و تأسیس مراکز SUD گرفته است.

در پی این آیین‌نامه و تأسیس مراکز موسوم به SUD، ۲۳ هزار نفر منتظر دریافت صدور مجوز این مراکز هستند. بر اساس آمارها بین دو میلیون و ۸۰۰ تا سه میلیون و ۵۰۰ هزار معتاد در کشور وجود دارد، بنابراین همین مراکز برای درمان اعتیاد در کشور کاملا کافی است و افزایش آن‌ها بر مشکلات خواهد افزود. پس از مدتی دریافتند که هنوز نشت آن ۱۶ تن متادون وجود دارد و اعلام کردند روان‌پزشکان و برخی پزشکان نیز می‌توانند در مطب متادون تجویز کنند، با این شیوه شاید بتوان میزان نشت متادون را توجیه کرد.

لذت‌هایی که از یاد می‌روند

در ادامه این سمینار، دکتر آذرخش مکری، روان‌پزشک اظهار کرد: جای برگزاری این قبیل گردهمایی‌ها در کشور خالی است، زیرا شرایط در زمینه بیماری اعتیاد به سرعت تغییر می‌کند و این تغییرات نیازمند یک سیستم پویا برای درمان خواهد بود. آنچه در درمان بیماران مبتلا به اعتیاد مهم است بررسی مارپیچ لذت‌طلبی یا هدونیسم (Hedonism) در میان افراد است. بررسی‌ها نشان می‌دهد که اگر فردی طی بازه‌ای چندماهه از فعالیت‌های روزمره‌اش لذت نبرد دچار چرخه رو به افسردگی و نیازمند درمان است. عموما افراد مبتلا به افسردگی ذکر می‌کنند که از چیزی لذت نمی‌برند، خوشحال نیستند، پیوسته احساس خستگی می‌کنند و مدام دچار نشخوار فکری‌اند که برای آن‌ها بروز احساساتی همچون اضطراب و دلشوره را در پی دارد. درمانگران این احساسات را با درمان‌های دارویی و تکنیک‌های روان‌شناسی و روان‌درمانی از ذهن فرد پاک می‌کنند.

دکتر مکری تأکید کرد: در اعتیاد دو مقوله وجود دارد، مقوله اول منجر به اجبار مصرف می‌شود که فرد پیوسته به ماده مخدر فکر می‌کند و تا زمانی که آن را مصرف نکند آرام و قرار ندارد. مقوله دوم مربوط به بی‌لذتی یا همان (Anhedonia) است که فرد معتاد پیوسته شکایت می‌کند که از هیچ چیز لذت نمی‌برد و انگیزه و شوقی برای انجام کارهایش ندارد. کسانی که ماده مخدر گل یا آمفتامین مصرف می‌کنند بیشتر این احساسات را تجربه می‌کنند و عموما در تست‌های روان‌شناسی، نمره بسیار پایینی دارند. مطالعات فراوانی طی ۱۰ سال گذشته نشان داده است افرادی که انحراف معیار پایین‌تری نسبت به وضعیت نرمال دارند حتی سیگار را هم سخت‌تر ترک می‌کنند.

برای این که بدانیم افراد چقدر می‌توانند در ترک هر نوع ماده‌ای موفق باشند می‌توانیم از آن‌ها سؤال کنیم که چقدر از انجام کارهای روزانه لذت می‌برند، دیدن طبیعت یا دریافت هدیه چقدر آن‌ها را خوشحال می‌کند و چقدر از وقایع هیجان‌زده می‌شوند؟ نتایج این بررسی‌ها نشان می‌دهد افرادی که از وقایع روزمره لذت می‌برند موفقیت بیشتری در ترک دارند.

مطالعات دیگری در زمینه الکل‌نوشی در یکی از دانشگاه‌ها انجام شد که در آن پیوسته بر اهداف افراد در زندگی، خودباوری و آینده تأکید می‌شد و نتایج حاکی از آن بود که میزان الکل‌نوشی در بین دانشجویان به میزان قابل توجهی بهبود یافته بود. نتایج این تحقیقات بیانگر آن است اگر افراد بتوانند آینده روشنی برای خود تجسم کنند میزان موفقیت بیشتری در ترک دارند و اگر به جای تجسم آینده، فقط راه‌های مقابله با خماری و محرومیت را به آن‌ها آموزش دهیم واکنش‌های نگرانی و بی‌قراری را بروز می‌دهند.

دکتر امید مساح، دبیر اجرایی همایش: ارزیابی برنامه درمان نگهدارنده از سوی وزارت بهداشت به جد در حال پیگیری است و ارزیابی آن به مرکز تحقیقات سوءمصرف و وابستگی به مواد واگذار شده تا این برنامه پس از دو دهه ارزیابی و نتایج آن مشخص شود

دستاورد مهم برای درمان اعتیاد

دکتر مکری تأکید کرد: هیچ داروی افسردگی نمی‌تواند بی‌انگیزگی و عدم لذت‌جویی در افراد را درمان کند. داروهای ضدافسردگی شاید بتوانند استرس و اضطراب را کاهش دهند اما حس لذت‌جویی را فقط مصرف آمفتامین‌ها در افراد به وجود می‌آورد. به نظر می‌رسد انتظار لذت، یکی از ارکان مهم سلامت روانی است. قسمتی از مغز در هنگام برانگیختگی و شوق در افراد غلیان می‌کند که مواد مخدر هم آن بخش مغز را تحریک می‌کنند. اگر افرادی را که در بخش‌های پایین مارپیچ لذت‌جویی هستند بررسی کنید درمی‌یابید که این افراد بیشتر به افسردگی مبتلا می‌شوند. در معتادان، نبود پاداش‌های عاری از مواد عموما سبب شکست درمان می‌شود و ما باید بدانیم که افراد چگونه بر سر ذوق می‌آیند و انگیزه‌های زندگی در آن‌ها تقویت می‌شود.

بسیاری از افراد برای درمان افسردگی به متخصصان مراجعه می‌کنند اما انتظار ندارند که دیگر افسردگی یا اضطراب به سراغشان نیاید. آن‌ها

اطلاعات Ettelaat Newspaper ۱۳۰۵

شنبه ۱۴ مهر ۱۴۰۳ یکم ربیع الثانی ۱۴۴۶
۵ اکتبر ۲۰۲۴ سال نودونهم * شماره ۲۸۷۷۷

ettelaat.com ettelaatonline

بهره وری؛ گمشده اقتصاد ایران

رشد بهره وری کل عوامل تولید دراقتصاد ایران در۵۰ سال اخیر ۰/۲ درصد بوده که این امر لزوم اصلاحات برای رشدپایدار اقتصادی مبتنی بر بهره وری را نشان می دهد

بهره وری از مفاهیم علم اقتصاد و مدیریت است که به مقدار کالا یا خدمات تولید شده در مقایسه با هر واحد از انرژی یا کار هزینه شده بدون کاهش کیفیت، اطلاق می شود.

گزارش اقتصادی

به دیگر سخن، بهره وری عبارت است از به دست آوردن حداکثر سودِ ممکن با بهره گیری و استفاده بهینه از نیروی کار، توان، استعداد و مهارت نیروی انسانی، زمین، ماشین، پول، تجهیزات، زمان و مکان به منظور ارتقای رفاه جامعه.
بهره وری ترکیبی از کارایی و اثربخشی است؛ به عبارت دیگر، عملکرد یک سازمان در صورتی بهره ور خواهد بود که کاراو اثر بخش باشد و هر کدام به تنهایی نشان دهندهٔ افزایش بهره وری نیست. پس، در مقوله بهره وری، اولًا کاری که انجام می شود باید کارِ درست و مفیدی باشد و ثانیاً این کار به بهترین نحو انجام پذیرفته و در راستای اهداف باشد.
بهره وری مزایای بسیاری برای افراد، کسب وکارها و دولت ها دارد. افزایش بهره وری در سطح خرد، سبب بهبود استانداردهای زندگی برای مصرف کنندگان و نیروی کار می شود. هر چه بهره وری بیشتری در یک سیستم حاصل شود، ورودی های (کار، زمین و سرمایه) کمتری برای تولید کالا مورد نیاز خواهد بود. این امر می تواند قیمت تمام شده تولید کالا را کاهش و قدرت رقابتی شرکت را افزایش دهد. همچنین بهبود بهره وری نیروی کار تعداد ساعات کار لازم را برای تولید را کاهش می دهد.
همچنین کسب وکارهایی که می توانند بهره وری بالاتری برای سیستم ایجاد کنند، امکان تولید خروجی های بیشتر با ورودی های یکسان یا کمتر را دارند؛ به عبارت ساده تر، بهره وری بالاتر، برابر با حاشیه سود بهتر برای تولید است. بنابراین افزایش بهره وری نیروی کار، امکان جلب رضایت بیشتر نیروی کار از طریق دستمزدهای بالا را فراهم می کند.
در نهایت هم، بهره وری از طریق تحقق رشد اقتصادی بالاتر، سبب رشد درآمد مالیاتی برای دولت ها شده و این کار به دولت ها اجازه می دهد تا سرمایه گذاری بیشتر بر روی زیرساخت ها و خدمات اجتماعی انجام دهند.
در بسیاری از کشورهای جهان، دولت ها به جای ورود مستقیم به فعالیت های اقتصادی، تلاش می کنند تا از طریق اقداماتی مانند بهبود فضای کسب وکار، تولید و درآمد را در جامعه افزایش دهند. بهبود فضای کسب وکار زمینه را برای بهبود بهره وری فراهم کرده و افزایش تولید و درآمدها در جامعه نیز، زمینه را برای افزایش درآمد مالیاتی دولت فراهم می کند.

بهره وری دراقتصاد ایران

بهره وری دراقتصاد ایران وضعیت چندان مناسبی ندارد. براساس اعلام سازمان ملی بهره وری، متوسط رشد بهره وری کل عوامل تولید دراقتصاد ایران در۵۰ سال اخیر ۰/۲ درصد بوده هاست که درمقایسه باارقام جهانی، تاسف برانگیز است.
به گفته کارشناسان، بررسی وضعیت اقتصاد ایران نشان می دهد که بخشی از عدم تحقق های رشد اقتصادی در برنامه های توسعه ناشی از عدم تحقق رشد بهره وری می باشد.
درمقایسه شاخص های سرمایه انسانی، دانش و فناوری، آزادی اقتصادی و رقابت پذیری ایران با کشورهایجنوب غرب آسیا این نتیجه حاصل شده است که شکاف سطح عوامل پیش برنده ارتقای بهره وری در ایران باکشورهای یاد شده، بیشتر شده که موید افزایش شکاف بهره وری است. لذا برای دستیابی به اهداف اقتصادی کشور از جمله برنامه هفتم توسعه، انجام برخی اصلاحات اساسی در ساختار اقتصادی و تجاری کشورضروری است.
دراین باره، «میرسامان پیشوایی»، رئیس سازمان ملی بهره وری ایران با تحلیل شرایط ووضعیت ایران در زمینه بهره وری، می گوید: رشد در هر زمینه ای از دو طریق اتفاق می افتد، یکی از آن ها مبتنی بر تزریق ورودی بیشتر مانند سرمایه و نیروی انسانی است که منجر به خروجی بیشتر می شود و دیگری تمرکز بر توسعه فناوری، بهینه سازی فرایندها و ساختارها برای دریافت خروجی بیشتر از ورودی است؛ رشدی پایدار می ماند که مبتنی بر بهره وری باشد؛ هر دوی این بال ها باید در کنار یکدیگر حرکت کنند.
وی ادامه می دهد: بند اول سیاست های کلی برنامه هفتم توسعه بر رشد اقتصادی متوسط هشت درصد با تاکید بر افزایش بهره وری کل عوامل تولید اشاره دارد؛ نظام های حکمرانی در دنیا اهداف متعددی رادنبال می کنند که از میان آن ها می توان عدالت اجتماعی، بهره وری، کیفیت زندگی و مشارکت مردمی را به عنوان اهداف مشترک در تمام دنیا درنظر گرفت.
پیشوایی می افزاید: بهره وری یک مفهوم فرارشته ای است و به همه تخصص ها ربط دارد؛ در تعریف این واژه، استفاده کار اثربخش از منابع و عوامل تولید به منظور کسب ستانده بیشتر از منظر کمی و کیفی در راستای نیل به اهداف سیستم آمده است؛ اما واقعیت این است که همین تعریف ساده را بسیاری از افراد در سطح مدیریت های کلان نیز نمی دانند که این باعث بروز مشکل می شود.
رئیس سازمان بهره وری تصریح می کند: زمانی می توان یک سازمان را بهره ور دانست که کاراو اثربخش عمل کند و همه اعضای آن در راستای هدفی که تعریف شده عمل کنند.
پیشوایی خاطرنشان می کند: یکی از موانع بزرگ افزایش بهره وری در کشور نبود انگیزه در بخش خصوصی است وبرای افزایش بهره وری باید آن را تقویت کرد؛ یعنی مثلا دولت باید فضا را برای استفاده از ابتکارها وخدمات شرکت های دانش بنیان باز کند.
وی با بیان اینکه استقرار کامل نظام بهره وری جزو ضروریات است، می گوید: همچنین بهره وری در دولت باید خدمت محور باشد، طراحی و پیاده سازی نظام سنجش بهره وری خدمات کلیدی دستگاه های اجرایی، دستورالعمل های افزایش نقش آفرینی شرکت های دانش بنیان و تقسیم منافع حاصل از مشارکت آنان در ارتقا بهره وری، منجر به بهبود نظام بهره وری در کشور خواهد شد و دولت مکلف به انجام آن است.
رئیس سازمان بهره وری می افزاید: آمار مربوط به بازه زمانی ۱۲ ساله (۹۱ تا ۱۴۰۱) در زمینه بهره وری نشان می دهد که دهه ۹۰، دهه تلخی برای اقتصاد کشور بوده اما در سه چهار سال گذشته توانسته ایم بازگشت خوبی داشته باشیم. در سال ۹۱ رشد بهره وری کل عوامل تولید، منفی ۷/۲ درصد بوده و سال ۱۴۰۲ به ۳۲ درصد رسیده است. همچنین رشد حاصل از نیروی کار در سال ۹۱ به میزان ۰/۳ درصد بوده که در سال ۱۴۰۲ به ۰/۷ درصد رسیده است، آمار دیگر مربوط به رشد تولید ناخالص داخلی است که ۱۲ سال قبل منفی ۴/۴ درصد بوده و در سال ۱۴۰۲ به ۴/۵ درصد رسیده است.
پیشوایی با اشاره به اینکه رشد بهره وری کل عوامل تولید در ۵۰ سال اخیر ۰/۲ بوده است، با اشاره به آمار دیگری در این حوزه اظهار می کند: این رشد در دولت دوازدهم منفی ۰/۶ درصد و در دولت سیزدهم ۳/۵ درصد بوده است، رشد بهره وری نیروی کار در سال ۱۴۰۲ به ۲/۸ درصد و رشد بهره وری سرمایه در همین سال به ۳/۵ درصد رسیده است.
وی درادامه با اشاره به پنج رویکردی که در سازمان ملی بهره وری دنبال می شود، می گوید: هوشمند سازی فرایندها، مردم سپاری و نخبه سپاری، توسعه جریان نوآوری بهره ور، ارتقای اثربخشی چرخه بهره وری و توانمندسازی، تقویت تنظیم گری و جاری سازی سیاست ها از رویکردهای اصلی این سازمان است.
وی خاطرنشان می کند: برای اینکه یک نظام ملی بهره ور داشته باشیم باید سیاست گذاری، اجرا و جاری سازی، تنظیم گری، توانمندسازی، تشدید نوآوری بهره ور، ترویج فرهنگ سازی و تامین مالی را در نظر بگیریم که مسائل مربوط به تقسیم کار ملی آن نیز انجام شده است و برای هر کدام متولی و مجری مخصوص در نظر گرفته شده و تنظیم گر این بخش، سازمان ملی بهره وری است.
به علاوه، در حوزه های اقتصادی و منابع عمومی، اداری و حقوقی، نوآوری وفناوری واجتماعی باید نخ تنظیم گری ایجاد شود تا با ایجاد مجاری تنظیم گری، بهره وری به حداکثر خود برسد.
پیشوایی همچنین فهم بهره وری به عنوان یک موضوع فرابخشی و بین بخشی، استفاده از ظرفیت شوراهای عالی، استفاده از شرکت های دانش بنیان و رفع مسائل نابهره وری و بهره مند شدن از درصدی از منافع آن، ساختار قانونی پایدار و موثر برای بهره وری از طریق قانون دائمی ارتقا بهره وری، تکمیل نظام تنظیم گری بهره وری از طریق اتصال عملکرد بهره وری در دستگاه های اجرایی به نظامات، طراحی و اجرای برنامه ملی برای مسائل اولویت دار بهره وری در سطح ملی را پیشنهادات کلیدی برای ارتقای بهره وری دانست.

سرویس اقتصادی

آغاز بزرگ ترین عملیات ژئوفیزیک هوابرد تاریخ سازمان زمین شناسی

بزرگ ترین برداشت ژئوفیز یک هوابرد تاریخ سازمان زمین شناسی واکتشافات معدنی کشور در پهنه نایین اصفهان آغاز می شود.
به گزارش ایرنا، «علیرضا شهیدی»، رئیس سازمان زمین شناسی واکتشافات معدنی کشور در مورد فعالیت ها و دستاوردهای این سازمان در طرح تحول زمین شناسی واکتشافات معدنی کشور گفت: طرح تحول زمین شناسی در مهرماه سال ۱۴۰۰ در خراسان جنوبی آغاز شد.
وی هدف از انجام طرح تحول را بررسی و مطالعه حدود ۲۵۰ هزار کیلومتر مربع از کشور عنوان کرد و افزود: در حال حاضر حدود ۳۰ درصد از این میزان یا مورد بررسی قرار گرفته یا برای بررسی و مطالعه در دستور کار ما است که امیدواریم تا پایان برنامه پنج ساله هفتم بتوانیم به این امر دست یابیم.
معاون وزیر صنعت، با بیان این که اکتشاف به طور کامل در این مناطق در حال انجام است، تصریح کرد: در هر منطقه ای که کار اکتشافی انجام می شود در سه لایه زمین شناسی، زمین شناسی اقتصادی و ژئوشیمی برداشت ها انجام می شود در کنار آن ژئوفیز یک هوابرد نیز در حال انجام است که نتایج بسیار خوبی را در زمینه اکتشاف ذخایر پنهان داشتیم.
وی ادامه داد: درحال حاضر، منطقه بردسکن-سبزوار به عنوان جدیدترین منطقه در طرح تحول در پهنه خراسان رضوی مطرح است که امیدواریم بتوانیم مطالعات و برداشت های مربوط به این پهنه را تا پایان سال انجام دهیم.
شهیدی با بیان این که مطالعه پهنه نایین را به زودی با مشارکت بخش خصوصی آغاز خواهیم کرد، خاطرنشان کرد: بزرگ ترین برداشت ژئوفیز یک هوابرد تاریخ این سازمان با حدود ۱۶۰ هزار کیلومتر خطی در دشت و کوه در پهنه نایین طی ماه های آینده آغاز خواهد شد.
وی در ادامه یادآور شد: در برنامه هفتم توسعه هدف گذاری رشد ۱۳ درصدی سالیانه بخش معدن پیش بینی شده که این امر نیاز به سرمایه گذاری دارد.
رئیس سازمان زمین شناسی و اکتشافات معدنی کشور، خاطرنشان کرد: ایران دارای ظرفیت های زمین شناسی واکتشافی با ذخایر متنوع معدنی است که باید از این ظرفیت ها در جهت جذب سرمایه گذاری ها بهره برد.
وی با بیان اینکه معادن باید به سمت استفاده از تکنولوژی های جدید حرکت کند، افزود: یکی از مولفه های توسعه بخش معدن، به کارگیری فناوری های پیشرفته مطابق با استانداردهای جهانی در روش های نوین اکتشاف، استخراج، بهره برداری و صنایع معدنی است.
به گفته شهیدی، وجود شرکت های دانش بنیان و متخصصان نخبه کشور برای حل مشکلات یا افزایش بازدهی فعالیت های معدنی بسیار ضروری است.

وجه بلیت پروازهای لغو شده بدون کسر جریمه پس داده می شود

سخنگوی سازمان هواپیمایی کشوری اعلام کرد: نظر به شرایط غیرمترقبه حاکم بر پروازهای کشور و بسته شدن تعدادی از فرودگاه های داخلی و بین المللی، در بخشنامه ای به تمامی شرکت های هواپیمایی ابلاغ شده تا وجه بلیت مسافرانی که پرواز آنان به دلیل شرایط غیرمترقبه کنونی باطل اعلام شده است، بدون کسر جریمه استرداد شود.
به گزارش ایرنا، جعفر یازرلو افزود: بلیت مسافرانی که پرواز آنان به دلیل شرایط غیرمترقبه کنونی باطل اعلام شده است؛ اما مسافر از انجام پرواز انصراف نداده و قصد انجام مسافرت در کوتاه ترین زمان ممکن را دارد باید با توجه به ظرفیت خالی صندلی پرواز با اولویت بندی مسافر (سالخورده/نوزاد/توانخواه/مادر باردار) بدون دریافت هزینه رزرو مجدد، صورت گرفته وبلیت جدید صادر شود. وی تصریح کرد: همچنین وجه بلیت هایی که در تاریخ دهم مهرماه جاری یا قبل از آن صادر شده اند و زمان پرواز تا پایان روز سه شنبه هفدهم مهرماه است؛ چنانچه در شرایط حاضر مسافر به هردلیلی قصد انصراف از انجام سفر را داشته باشد، باید مطابق شرایط (Involuntary) بدون کسر جریمه، استرداد شود.
وی ادامه داد: تمامی شرکت های هواپیمایی باید شرایط یادشده را به طریق موثر به اطلاع تمام نمایندگی های مجاز فروش بلیت خود و همچنین مسافران برسانند.

آگهی دعوت از بستانکاران شرکت مجتمع ریسندگی وبافندگی نخ لران (سهامی خاص) (نوبت اول) به شماره ثبت ۵۱۵۲۴ وشناسه ملی ۱۰۱۰۰۹۶۶۷۷۹

در اجرای ماده ۲۲۵ لایحه اصلاحی قانون تجارت، از کلیه بستانکاران شرکت ریسندگی وبافندگی نخ لران در حال تصفیه (سهامی خاص) به شماره ثبت ۵۱۵۲۴ وشناسه ملی ۱۰۱۰۹۶۶۷۷۹ که آگهی انحلال آن در صفحه ۲۶ روزنامه رسمی کشور به شماره ۲۳۱۲۹ مورخ ۱۴۰۳/۰۵/۳۱ درج گردیده است دعوت به عمل می آید تا ظرف حداکثر ۶ ماه از تاریخ انتشار آگهی نوبت اول با ارائه مدارک مثبته ادعای خود به مدیران تصفیه خانم هامریم هاشمی ومنصوره خادم العموم به شماره همراه ۰۹۱۲۵۹۳۰۹۲۸ مستقر در نشانی: تهران- خیابان ظفر- خیابان گوی آبادی- بین بست سروناز- پلاک ۱۳- طبقه اول- واحد ۳ کدپستی ۱۹۱۶۷۳۶۷۵۴ مراجعه نمایند. بدیهی است شرکت ومدیران تصفیه در مورد هرگونه ادعای احتمالی که خارج از مدت فوق به شرکت منعکس گردد مسئولیتی نخواهند داشت.

مدیران تصفیه شرکت ریسندگی وبافندگی نخ لران (سهامی خاص)

کشت و صنعت کارون (شرکت سهامی خاص)

آگهی دعوت مجمع عمومی عادی سالیانه صاحبان سهام شرکت کشت وصنعت کارون (سهامی خاص) به شماره ثبت ۲۷۹ شوشتر وشناسه ملی ۱۰۴۲۰۰۴۵۶۲۹

مجمع عمومی عادی سالیانه صاحبان سهام شرکت کشت و صنعت کارون (سهامی خاص) در ساعت ۸ صبح روز دوشنبه مورخه ۱۴۰۳/۷/۳۰ در محل دفتر تهران شرکت واقع در بزرگراه کردستان شمالی، خیابان شیراز جنوبی، بن بست موسوی، پلاک ۱ تشکیل می گردد. از کلیه سهامداران محترم دعوت می شود در جلسه فوق شرکت نمایند.
دستور جلسه:
۱. استماع گزارش هیأت مدیره وبازرس قانونی به مجمع درخصوص عملکرد سال مالی منتهی به ۱۴۰۳/۳/۳۱
۲. بررسی و تصویب صورتهای مالی منتهی به ۱۴۰۳/۳/۳۱
۳. انتخاب بازرس قانونی برای سال مالی منتهی به ۱۴۰۴/۳/۳۱
۴. انتخاب روزنامه کثیرالانتشار
۵. تعیین وانتخاب اعضای هیأت مدیره ومدیران
۶. سایر مواردی که در صلاحیت مجمع باشد.

هیئت مدیره شرکت

آگهی مزایده فروش دام شرکت شیر و گوشت زاگرس شهرکرد (سهامی عام) شماره ثبت ۵۰۳۴ وشناسه ملی ۱۰۶۸۰۰۴۷۰۸۰

شرکت شیر و گوشت زاگرس شهرکرد (سهامی عام) درنظر دارد دام های بشرح ذیل را از طریق برگزاری مزایده عمومی نوبت اول فروش دام روز سه شنبه مورخ ۱۴۰۳/۰۷/۲۴ رأس ساعت ۱۱ صبح به فروش برساند.
دام های قابل فروش در مزایده: ـ تعدادی گاو غیرآبستن کشتار گاهی. ـ تعدادی گاوآبستن داشتی. ـ تعدادی تلیسه غیربارددار. ـ تعدادی تلیسه غیربارددار دورگ گوشتی. ـ تعدادی گوساله نر قطع شیر هلشتاین. ـ تعدادی گوساله نر قطع شیر هلشتاین نژاد برتر. ـ تعدادی گوساله نر قطع شیر نژاد دورگ گوشتی. ـ تعدادی گوساله نر شیرخوار هلشتاین.
اهم موارد مزایده: ـ متقاضیان می توانند جهت ارائه قیمت حداکثر تا ساعت ۱۱ صبح روز سه شنبه مورخ ۱۴۰۳/۰۷/۲۴ به محل شرکت، واقع در استان چهارمحال و بختیاری، شهرکرد، کیلومتر ده جاده سامان (شرکت شیر و گوشت زاگرس شهرکرد) حضور به هم رسانند. ـ سپرده شرکت در مزایده بابت هر رأس گاو غیرآبستن کشتار گاهی، هر رأس گاوآبستن داشتی، هر رأس تلیسه غیرآبستن کشتار گاهی، هر رأس تلیسه آبستن داشتی مبلغ ۵۰/۰۰۰/۰۰۰ ریال و بابت هر رأس گوساله نر قطع شیر هلشتاین، هر رأس گوساله نر قطع شیر هلشتاین نژاد برتر، هر رأس گوساله نر قطع شیر نژاد دورگ گوشتی و هر رأس گوساله نر شیرخوار هلشتاین مبلغ ۳۰/۰۰۰/۰۰۰ ریال می باشد. ـ دام های قابل فروش مزایده، در محل به آدرس فوق الذکر می باشد. ـ جلسه مزایده بدون حضور شرکت کنندگان برگزار می گردد. ـ کمیسیون مزایده در رد و یا قبول یک یا کلیه پیشنهادات واصله مختار می باشد و شرکت کنندگان حق هرگونه اعتراضی را از خود سلب می نمایند. ـ سپرده نفرات اول، دوم و سوم در صورت تشخیص کمیسیون مزایده نزد شرکت باقی می ماند و در صورت انصراف هر یک از نفرات اول تا سوم سپرده ایشان به نفع شرکت ضبط خواهد شد. ـ سایر شرایط و جزئیات، در اسناد و فرم شرکت در مزایده دام موجود می باشد. (ضمناً کلیه هزینه های مربوط به مزایده مذکور، برعهده برندگان مزایده می باشد)
تلفن: ۳۲۳۲۸۰۰۱-۰۳۸ (داخلی ۱۰۸ بازرگانی)
فاکس: ۳۲۳۲۸۰۰۰-۰۳۸

آگهی دعوت به مجمع عمومی عادی به طور فوق العاده انجمن کارخانجات آردسازی وسیلوداران استان البرز (نوبت اول) به شماره ثبت ۶۱۶ وشناسه ملی ۱۰۱۹۰۰۵۷۵۰۷ وپیرو موافقت اصولی صادره شماره ۱۲۴۱۹/۴۳/ص مورخ ۱۳۹۷/۱۰/۲۹ اتاق ایران

بدینوسیله از کلیه اعضای محترم دعوت می شود در جلسه مجمع عمومی عادی به طورفوق العاده انجمن کارخانجات آردسازی و سیلوداران استان البرز که راس ساعت ۱۰ صبح روز دوشنبه ۱۴۰۳/۰۸/۰۷ در محل انجمن به نشانی: اتوبان کرج، بعد از پل کردان، شرکت آردستاره کردان، برگزار می گردد حضور به هم رسانند.
دستور جلسه:
۱- استماع گزارش عملکرد هیئت مدیره و بازرس قانونی انجمن
۲- بررسی و تصویب گزارش عملکرد و صورتهای مالی منتهی به سال ۱۴۰۲/۱۲/۲۹
۳- انتخاب بازرسین اصلی و علی البدل
۴- انتخاب روزنامه کثیرالانتشار
۵- کلیه مواردی که در صلاحیت مجمع عمومی عادی به طور فوق العاده باشد.

هیئت مدیره انجمن کارخانجات آردسازی استان البرز

تاریخ انتشار آگهی: ۱۴۰۳/۰۷/۱۴

آگهی دعوت مجمع عمومی فوق العاده نوبت اول شرکت تعاونی مسکن کارکنان سازمان فعالیتهای قرآنی دانشجویان

جلسه مجمع عمومی فوق العاده نوبت اول شرکت تعاونی مسکن کارکنان سازمان فعالیتهای قرآنی دانشجویان کشور رأس ساعت ۱۰:۰۰ صبح روز چهارشنبه مورخ ۱۴۰۳/۰۷/۲۵ در محل شرکت تعاونی مسکن کارکنان سازمان فعالیتهای قرآنی دانشجویان کشور به آدرس: خیابان انقلاب، خیابان قدس، خیابان برزگمهر، پلاک ۸۵ تشکیل می گردد.
لذا از کلیه اعضاء دعوت می شود با در دست داشتن کارت عضویت یا دفترچه عضویت یا ورقه سهام به همراه کارت ملی رأس ساعت مقرر در محل مذکور حضور به هم رسانند.
* به موجب ماده ۱۹ آئین نامه نحوه تشکیل مجامع عمومی: تعدادآراء وکالتی هر عضو و هر شخص غیر عضو تنها یک رأی خواهد بود. اعضای متقاضی اعطای نمایندگی می بایست به همراه نماینده خود حداکثر تا تاریخ ۱۴۰۳/۰۷/۲۴ در محل خیابان انقلاب خیابان قدس خیابان برزگمهر پلاک ۸۵ حاضر تا پس از از احراز هویت و تأیید وکالت، برگه ورود به مجمع را دریافت دارند.
* به اطلاع می رساند مجمع مذکور به صورت (حضوری یا الکترونیکی) برگزار می گردد. (یک مورد انتخاب شود).
***دستور جلسه:** ـ طرح و تطبیق اساسنامه مطابق باآخرین اصلاحیه قانون بخش تعاون ۱۳۹۳ ـ تمدید مدت فعالیت شرکت برای دو دوره پنج ساله از تاریخ ۱۳۹۶/۰۵/۳۱ ـ اصلاح ماده ۲۱ اساسنامه مبنی بر افزایش تعداد اعضای علی البدل هیأت مدیره از دو نفر به سه نفر.

هیئت مدیره

آگهی دعوت به مجمع عمومی فوق العاده (نوبت دوم) شرکت مشترک ایران خودرو اتومبیل پژو (سهامی خاص) ثبت شده به شماره ۴۹۶۴۲۸ وشناسه ملی ۱۴۰۰۶۰۶۶۷۱۴

به اطلاع کلیه صاحبان سهام شرکت مشترک ایران خودرو اتومبیل پژو (سهامی خاص) ثبت شده به شماره ۴۹۶۴۲۸ و شناسه ملی ۱۴۰۰۶۰۶۶۷۱۴ می رساند، با توجه به اینکه به دلیل عدم حصول حد نصاب قانونی مندرج در ماده ۸۴ قانون تجارت، مجمع عمومی فوق العاده مورخ ۱۴۰۳/۰۵/۳۱ با موضوع تصمیم گیری در خصوص نحوه خروج از شمولیت ماده ۱۴۱ اصلاحیه قانون تجارت تشکیل نگردید، لذا بدین وسیله از کلیه سهامداران و نمایندگان قانونی صاحبان سهام دعوت بعمل می آید تا در جلسه مجمع عمومی فوق العاده نوبت دوم شرکت مذکور که راس ساعت ۱۰ صبح روز چهارشنبه مورخ ۱۴۰۳/۰۷/۲۵ به آدرس تهران، کیلومتر ۱۴ جاده مخصوص کرج، شرکت ایران خودرو، درب ۲۱ شرکت ایران خودرو، باشگاه ورزشی پیکان، ساختمان ایکاپ، طبقه دوم، سالن کنفرانس مجلسی برگزار خواهد شد با در دست داشتن معرفی نامه معتبر حضور به هم رسانند.
دستور جلسه:
۱- تصمیم گیری در خصوص نحوه خروج از شمولیت ماده ۱۴۱ اصلاحیه قانون تجارت
۲- سایر مواردی که در صلاحیت مجمع عمومی فوق العاده باشد.

رئیس هیات مدیره

آگهی دعوت به مجمع عمومی فوق العاده (نوبت دوم) شرکت مشترک ایران خودرو اتومبیل پژو (سهامی خاص) ثبت شده به شماره ۴۹۶۴۲۸ وشناسه ملی ۱۴۰۰۶۰۶۶۷۱۴

به اطلاع کلیه صاحبان سهام شرکت مشترک ایران خودرو اتومبیل پژو (سهامی خاص) ثبت شده به شماره ۴۹۶۴۲۸ و شناسه ملی ۱۴۰۰۶۰۶۶۷۱۴ می رساند، با توجه به اینکه به دلیل عدم حصول حد نصاب قانونی مندرج در ماده ۸۴ قانون تجارت، مجمع عمومی فوق العاده مورخ ۱۴۰۳/۰۵/۳۱ با موضوع تصمیم گیری در خصوص نحوه خروج از شمولیت ماده ۱۴۱ اصلاحیه قانون تجارت تشکیل نگردید، لذا بدین وسیله از کلیه سهامداران و نمایندگان قانونی صاحبان سهام دعوت بعمل می آید تا در جلسه مجمع عمومی فوق العاده نوبت دوم شرکت مذکور که راس ساعت ۱۱ صبح روز چهارشنبه مورخ ۱۴۰۳/۰۷/۲۵ به آدرس تهران، کیلومتر ۱۴ جاده مخصوص کرج، شرکت ایران خودرو، درب ۲۱ شرکت ایران خودرو، باشگاه ورزشی پیکان، ساختمان ایکاپ، طبقه دوم، سالن کنفرانس مجلسی برگزار خواهد شد با در دست داشتن معرفی نامه معتبر حضور به هم رسانند.
دستور جلسه:
۱- استماع گزارش هیات مدیره و بازرس قانونی در خصوص پیشنهاد افزایش سرمایه
۲- اتخاذ تصمیم در خصوص افزایش سرمایه پیشنهادی
۳- سایر مواردی که در صلاحیت مجمع عمومی فوق العاده باشد.

رئیس هیات مدیره

شرکت پتروشیمی نوری - سهامی عام
آگهی شناسایی وارزیابی کیفی مناقصه گران (دومرحله ای) نوبت دوم

مناقصه شماره: ۱۴۰۳/۱۵

ردیف	عنوان	شرح
۱	نام ونشانی دستگاه مناقصه گزار	استان بوشهر، عسلویه، شرکت پتروشیمی نوری، صندوق پستی: ۷۵۳۹۱-۱۱۵/ تلفن های تماس: ۴-۳۷۳۲۳۲۵۰-۰۷۷ داخلی ۲۲۵۱-۲۲۵۵ دورنگار: ۳۷۳۲۴۷۷۵-۰۷۷/ سایت اینترنتی: www.nopc.co
۲	موضوع مناقصه	ساخت ۸ آیتم الکتروموتور ANSALDO (ساخت داخل)
۳	تاریخ، مهلت، نشانی دریافت وتحویل اسناد استعلام کیفی مناقصه گران	مناقصه گران می توانند فرم های ارزیابی کیفی را از طریق مراجعه به سامانه الکترونیکی معاملات شرکت پتروشیمی نوری به نشانی tender.npc.com مشاهده یا از طریق سایت اینترنتی شرکت به نشانی www.npc.co دریافت نموده و بعد از تکمیل آنها به همراه مدارک مربوطه، حداکثر تا ساعت ۱۵:۰۰ روز چهارشنبه ۱۴۰۳/۰۷/۲۵ در سامانه گفته شده در بالا، بارگذاری و همچنین به صورت الکترونیکی به آدرس پست الکترونیکی tec@npc.co که فقط عنوان و شماره مناقصه و نام شرکت متقاضی در قسمت موضوع ایمیل قید شده باشد؛ ارسال نمایند.
۴	مدت اعتبار پیشنهادها	در اسناد مناقصه آورده خواهد شد
۵	نوع ومبلغ تضمین شرکت در مناقصه (پس از مرحله ارزیابی کیفی ودعوت از مناقصه گران احراز صلاحیت شده؛ همراه پیشنهاد قیمت ارائه گردد)	به صورت ضمانت نامه بانکی معتبر به مبلغ ۵/۰۰۰/۰۰۰/۰۰۰ ریال (پنج میلیارد ریال) ویا واریز وجه نقد به حساب جاری شماره ۲۶۶۱۰۲۶۶۱۰ نزد بانک تجارت شعبه پتروشیمی نوری به نام شرکت پتروشیمی نوری

شرایط متقاضی:
۱- داشتن شخصیت حقوقی، شماره شناسه ملی و شماره اقتصادی مودیان مالیاتی.
۲- داشتن تجربه ودانش فنی کافی مرتبط باموضوع مناقصه وحسن سابقه در کارهای قبلی.
۳- داشتن توانایی مالی وارایه ضمانت نامه های بانکی معتبر.
۴- ارائه سوابق کاری وهمچنین مدارک وگواهینامه های مرتبط باسیستم های مدیریتی متناسب باموضوع مناقصه در صورت وجود.
۵- دارابودن تاییدیه های مورد نیاز کسب وکار از مراجع ذیصلاح.
۶- ارایه صورتحساب های مالی حسابرسی شده توسط حسابرسان مستقل مربوط به آخرین سال مالی.
۷- تکمیل فرم های استعلام ارزیابی کیفی وارسال مدارک مربوط.
شرکت پس از بررسی اسناد ومدارک دریافت شده وارزیابی توانمندی متقاضیان در چارچوب ضوابط ومقررات، نسبت به توزیع اسناد مناقصه بین شرکت های واجد شرایط اقدام خواهد نمود. ارایه مدارک وسوابق مذکور هیچ حقی رابرای متقاضیان جهت شرکت در مناقصه ایجاد نخواهد کرد. در ضمن به درخواست ها ومدارک ارسالی بعداز مدت گفته شده ترتیب اثر داده نخواهد شد وسایر اطلاعات وجزئیات مربوط در اسناد مناقصه آمده است.

روابط عمومی شرکت پتروشیمی نوری

شرکت پتروشیمی نوری - سهامی عام
آگهی شناسایی وارزیابی کیفی مناقصه گران (یک مرحله ای) نوبت دوم

مناقصه شماره: ۱۴۰۳/۰۶

ردیف	عنوان	شرح
۱	نام ونشانی دستگاه مناقصه گزار	استان بوشهر، عسلویه، شرکت پتروشیمی نوری، صندوق پستی: ۷۵۳۹۱-۱۱۵/ تلفن های تماس: ۴-۳۷۳۲۳۲۵۰-۰۷۷ داخلی ۲۲۵۱-۲۲۵۵ دورنگار: ۳۷۳۲۴۷۷۵-۰۷۷/ سایت اینترنتی: www.nopc.co
۲	موضوع مناقصه	خرید چهار عدد WOODWARD GOVERNOR COMPLETE
۳	تاریخ، مهلت، نشانی دریافت وتحویل اسناد استعلام کیفی مناقصه گران	مناقصه گران می توانند فرم های ارزیابی کیفی را از طریق مراجعه به سامانه الکترونیکی معاملات شرکت پتروشیمی نوری به نشانی tender.npc.co مشاهده یا از طریق سایت اینترنتی شرکت به نشانی www.npc.co دریافت نموده و بعد از تکمیل آنها به همراه مدارک مربوطه، حداکثر تا ساعت ۱۵:۰۰ روز شنبه به تاریخ ۱۴۰۳/۰۷/۲۸ در سامانه گفته شده در بالا، بارگذاری و همچنین به صورت الکترونیکی به آدرس پست الکترونیکی tec@npc.co که فقط عنوان و شماره مناقصه و نام شرکت متقاضی در قسمت موضوع ایمیل قید شده باشد؛ ارسال نمایند.
۴	مدت اعتبار پیشنهادها	در اسناد مناقصه آورده خواهد شد.
۵	نوع ومبلغ تضمین شرکت در مناقصه (پس از مرحله ارزیابی کیفی ودعوت از مناقصه گران احراز صلاحیت شده؛ همراه پیشنهاد قیمت ارائه گردد)	به صورت ضمانت نامه بانکی معتبر به مبلغ ۲,۰۰۰,۰۰۰,۰۰۰ ریال (دو میلیارد ریال) ویا واریز وجه نقد به حساب جاری شماره ۲۶۶۱۰۲۶۶۱۰ نزد بانک تجارت شعبه پتروشیمی نوری به نام شرکت پتروشیمی نوری

شرایط متقاضی:
۱- داشتن شخصیت حقوقی، شماره شناسه ملی و شماره اقتصادی مؤدیان مالیاتی.
۲- داشتن تجربه ودانش فنی کافی مرتبط باموضوع مناقصه وحسن سابقه در کارهای قبلی.
۳- داشتن توانایی مالی وارایه ضمانت نامه های بانکی معتبر.
۴- ارائه سوابق کاری وهمچنین مدارک وگواهینامه های مرتبط باسیستم های مدیریتی متناسب باموضوع مناقصه در صورت وجود.
۵- دارابودن تاییدیه های مورد نیاز کسب وکار از مراجع ذیصلاح.
۶- ارائه صورتحساب های مالی حسابرسی شده توسط حسابرسان مستقل مربوط به آخرین سال مالی.
۷- تکمیل فرم های استعلام ارزیابی کیفی وارسال مدارک مربوط.
شرکت پس از بررسی اسناد ومدارک دریافت شده وارزیابی توانمندی متقاضیان در چارچوب ضوابط ومقررات، نسبت به توزیع اسناد مناقصه بین شرکت های واجد شرایط اقدام خواهد نمود. ارایه مدارک وسوابق مذکور هیچ حقی رابرای متقاضیان جهت شرکت در مناقصه ایجاد نخواهد کرد. در ضمن به درخواست ها ومدارک ارسالی بعداز مدت گفته شده ترتیب اثر داده نخواهد شد وسایر اطلاعات وجزئیات مربوط در اسناد مناقصه آمده است.

روابط عمومی شرکت پتروشیمی نوری

شرکت پتروشیمی نوری - سهامی عام
آگهی شناسایی وارزیابی کیفی مناقصه گران (دومرحله ای) نوبت دوم

مناقصه شماره: ۱۴۰۳/۱۲

ردیف	عنوان	شرح
۱	نام ونشانی دستگاه مناقصه گزار	استان بوشهر، عسلویه، شرکت پتروشیم

اطلاعات ۱۳۰۵
شنبه ۱۴ مهر ۱۴۰۳ یکم ربیع الثانی ۱۴۴۶
۵ اکتبر ۲۰۲۴ سال نودونهم* شماره ۲۸۷۷۷
ettelaat.com ettelaatonline

اخبار

معاون کمیته امداد خبر داد

کسب رتبه‌های برتر کنکور توسط ۱۷ دانش‌آموز یزدی

یزد/خبرنگار اطلاعات: معاون فرهنگی کمیته امداد یزد گفت: در کنکور امسال یکیاز مددجویان تحت پوشش کمیته امداد استان یزد رتبه ۲ رقمی، ۴ نفر رتبه ۳ رقمی و ۱۲ نفر رتبه زیر ۵۰۰۰ را کسب کرده‌اند.
اسلامی‌منش با بیان این که توجه به امور فرهنگی و تحصیلی مددجویان از اولویت‌های ما در کمیته امداد استان یزد است، افزود: ارائه مشاوره‌های فرهنگی و تحصیلی، برگزاری کلاس‌های درسی و تقویتی، پرداخت کمک هزینه‌های تحصیلی و آزمون‌های آمادگی کنکور برای دانش‌آموزان کنکوری و برگزاری همایش‌های تحصیلی شغلی برای کمک به راهیابی به دانشگاه‌ها، از اقدامات کمیته امداد استان یزد برای دانش‌آموزان و دانشجویان زیر پوشش است.
معاون فرهنگی کمیته امداد یزد گفت: تاکنون بیش از ۷۵۰۰ دانشجو و دانش‌آموز از خدمات این نهاد در استان یزد بهره مند شده‌اند.

معاون سیاسی وزیر کشور:

دولت از توان همه افراد و سلایق استفاده می کند

زینی وند: تخطئه و منکوب کردن یکدیگر، بر کرسی نشستن و علیه دولت‌های گذشته صحبت کردن سودی ندارد

خبر اجتماعی

همدان/خبرنگار اطلاعات: معاون سیاسی وزیر کشور گفت: همواره دولت ها با رویکرد جناحی تشکیل شده اند، اما رئیس جمهوری دولت چهاردهم با شعار وفاق ملی به دنبال بهره گیری از توان همه افراد با سلایق مختلف برای پیشبرد امور کشور است.
علی زینی وند در آیین تکریم و معارفه استانداران سابق و جدید همدان افزود: پرچمدار اصلی نهاد انتخابات و مشارکت مردم در همه این سال ها رهبر معظم انقلاب بوده است، افزود: از دل این انتخابات، رئیس جمهوری مقبول، مردمی و معتمد برگزیده شد که فضای گفتمانی جدید را در کشور ایجاد کرد. تخطئه و منکوب کردن یکدیگر، بر کرسی نشستن و علیه دولت های گذشته صحبت کردن سودی ندارد، بنابراین مسئولان و دولتمردان چهاردهم بر خوبی گذشته تکیه می کنند و خلاقیت هایی را با کارشناسان و نخبگان به وجود آورند. معاون سیاسی وزیر کشور با تاکید بر این که با پذیرش مسئولیت در دولت وفاق ملی باید محور کار مسئولان گفتمان رئیس جمهوری باشد، درباره روند انتخاب استانداران اظهارداشت: در انتخاب استاندار، نمایندگان مردم همدان در خانه ملت گفتند دولت بر اساس سیاست ها به هر جمع بندی برسد ما کمک و حمایت می کنیم. وی با بیان این که رئیس جمهوری برای تعیین استاندار توصیه ای نکرده است، افزود: ۵۰۰ نفر برای تصدی پست استانداری شناسایی شده اند که اکنون اسامی ۲۰۰ نفر در اختیار وزارت کشور قرار دارد. با مشورت، در نظر گرفتن گفتمان رئیس جمهوری و بر اساس واقعیت و توانمندی استان ها، استانداران انتخاب شدند که امیدواریم با در پیش گرفتن این شیوه استانداران توانمندی خود را در عرصه خدمت به مردم نشان دهند.
زینی وند تاکید کرد: استانداران حاکمان محلی هستند اما حکمران محلی نیستند بنابراین باید استاندار با تجربه و قوی انتخاب و امور استان به او محول شود. انتظار برای تحول استان با تکیه بر اعتبارات دولتی امکان پذیر نیست، بلکه باید از توان و سرمایه بخش خصوصی استفاده کرد.
زینی وند با بیان این که استاندارانی که سابقه وزارت کشور دارند در مسئولیت موفق تر هستند، افزود: ابقای مدیرانی که سابقه و عملکرد موفقی دارند اشکالی ندارد و این کار همان همگرایی مورد تاکید رئیس جمهوری است.

اولویت استان همدان مسکن است

نماینده ولی فقیه در استان و امام جمعه همدان هم در این آیین با بیان این که اولویت استان همدان، مسکن است، اظهار داشت: نخستین مطالبه مردم همدان از استاندار، تامین مسکن است. حجت الاسلام و المسلمین حبیب الله شعبانی موثقی با بیان این که کشاورزی صنعت اول استان همدان است که البته بحران آب را در این صنعت داریم افزود: گردشگری صنعت دوم استان بوده اما هنوز جایگاه خود را در سطح ملی پیدا نکرده است، البته باهمت دولت سیزدهم ثبت جهانی هگمتانه انجام شد اما نیاز است برنامه ریزی قوی در این زمینه انجام شود تا بتواند در اقتصاد استان موثر باشد. وی با اشاره به این که به گفته رئیس جمهوری کارها باید کارشناسی باشد، تأکید کرد: در عرصه فرهنگی ۲ سال است سند فرهنگی تدوین کرده‌ایم؛ نباید تجربیات جدیدی را تکرار کنیم، زیرا سند جامع فرهنگی استان همدان تصویب شده است. حمید ملانوری شمسی استاندار جدید همدان هم با تأکید بر این که توسعه باید متوازن، پایدار و همه جانبه باشد، افزود: باید از جزیره‌ای عمل کردن و مداخله پرهیز کنیم و توسعه متوازن و پایدار داشته باشیم. در این آیین ضمن معرفی حمید ملانوری شمسی به عنوان استاندار جدید همدان، از زحمات علیرضا قاسمی فرزاد تجلیل شد.

اخبار

قول مساعد عارف برای تسریع در اجرای طرح های زیربنایی آذربایجان شرقی

تبریز/خبرنگار اطلاعات: معاون اول رئیس جمهوری برای تسریع در اجرای پروژه‌های زیربنایی آذربایجان شرقی قول مساعد داد. محمدرضا عارف در دیدار با استاندار آذربایجان شرقی در تبریز، در سخنانی به نقش و جایگاه برجسته تبریز و خطه آذربایجان در عرصه‌های مختلف کشور پرداخت و بر اهتمام دولت وفاق ملی برای رفع مسائل و مشکلات آذربایجان شرقی تاکید کرد. وی برای تسریع در عملیات اجرایی سد پیغام چای، تسریع در تکمیل چهار طرح راه‌سازی، ساماندهی امور مرزی، تامین اعتبار برای افتتاح پروژه‌های بزرگ زیربنایی اعم از کنارگذر ایلخچی، کنارگذر شرقی بناب، بزرگراه مرند- جلفا، بزرگراه بستان‌آباد- تبریز و گردنه گویجه بل، مساعدت مالی برای ساخت ساختمان مدیریت بحران آذربایجان شرقی، تامین مالی برای تکمیل طرح انتقال آب ارس به تبریز و دشت شبستر، تامین اعتبار برای ساماندهی رودخانه‌ها و مسیل‌های استان و افزایش سهم شهرداری‌های استان از اعتبارات دولتی با هدف ارائه خدمات مطلوب به شهروندان و توسعه شهری، اجتماعی و فرهنگی قول مساعد داد. بهرام سرمست، فرد منتخب برای استانداری آذربایجان شرقی در نخستین هم در این دیدار و گفتگوی صمیمانه با معاون اول رئیس جمهوری برخی از مسائل مهم استان آذربایجان شرقی را با وی در میان گذاشت. گفتنی است جلسه معارفه سرمست بزودی برگزار می شود.

اهدای ۱۰۰۰ قلم لوازم خانگی ضروری به نیازمندان هرمزگان

بندرعباس/خبرنگار اطلاعات: ۱۰۰۰ قلم لوازم خانگی ضروری در مراسمی با مشارکت شرکت پالایش نفت آفتاب بندرعباس در قالب رزمایش بزرگ شهدای جبهه مقاومت به نیازمندان و مددجویان زیرپوشش کمیته امداد هرمزگان اهدا شد.
حمید باسره مدیرکل کمیته امداد امام خمینی (ره) هرمزگان، در مراسم اهدای لوازم خانگی ضروری به نیازمندان زیر پوشش این نهاد که با حمایت شرکت پالایش نفت آفتاب انجام شد، به تشریح اقدامات این شرکت در زمینه مسئولیت‌های اجتماعی و کمک به اقشار آسیب پذیر پرداخت و گفت: همکاری‌های ویژه‌ای با شرکت پالایش نفت آفتاب داریم، این شرکت در زمینه کمک به نیازمندان پیشگام بوده و حتی در برخی موارد جلوتر از ما در ارائه خدمات به اقشار آسیب پذیر عمل کرده است.

استاندار تأکید کرد

ضرورت تکمیل زنجیره تولید خودرو در مازندران

ساری/خبرنگار اطلاعات: استاندار مازندران گفت: تکمیل زنجیره کامل قطعات و تولید خودرو در مازندران از جمله ضرورت‌های مهم و به نفع اقتصاد و اشتغال استان است. یوسف نوری در بازدید از شرکت ایران خودرو مازندران با بیان این که اکنون ۴۶۰ نفر به طور مستقیم در این شرکت مشغول به کار هستند و این واحد صنعتی زمینه جذب جوانان تحصیلکرده در منطقه را فراهم کرده است، افزود: شرکت ایران خودرو مازندران قطعات مورد نیاز خود را از واحدهای تولیدی داخل استان تأمین می کند که در ایجاد اشتغال پایدار در مازندران نقش آفرین است. وی گفت: هر چه واحدهای تولید قطعات به شرکت ایران خودرو نزدیکتر باشد، هزینه تولید محصولات آن کاهش می یابد. در دیدار استاندار مازندران از شرکت ایران خودرو استان اعلام شد که تولید این شرکت رو به افزایش است و شرکت بعد از ۴ سال زیان دهی به مرحله سود دهی رسیده است و اکنون در این شرکت روزانه ۱۶۰ دستگاه خودرو سمند سورن پلاس تولید می شود.

سرپرست اداره میراث فرهنگی اعلام کرد

اختصاص اعتبار برای موزه‌های بخش خصوصی کاشان

کاشان/خبرنگار اطلاعات: سرپرست اداره میراث فرهنگی، گردشگری و صنایع دستی شهرستان کاشان از اختصاص اعتبار ویژه برای موزه‌های بخش خصوصی خبر داد. علیرضا عبدالله زاده گفت: کاشان ۵ موزه تخصصی در موضوعات متنوع دارد که نشان از جایگاه ویژه این شهرستان از لحاظ تعداد موزه‌ها است.
وی با بیان این که چند مجموعه دار بخش خصوصی هم در حال تکمیل مدارک برای تبدیل مجموعه‌های خود به موزه هستند، اظهار داشت: با راه اندازی این چند مجموعه و تبدیل آن‌ها به موزه، تعداد موزه‌های شهرستان کاشان به عدد ۱۰ خواهد رسید. وی تاکید کرد: برای موزه مردم شناسی برزک ۲ میلیارد و ۵۰۰ میلیون ریال، موزه تاریخ عکس و سینما یک میلیارد ریال، موزه هنرهای تجسمی شیبانی یک میلیارد ریال، موزه اسباب بازی و عروسک یک میلیارد ریال و برای بررسی محتوایی و مطالعه امکان سنجی خانه تاریخی ابریشم چی و به راه اندازی موزه عاشورا ۴ میلیارد ریال اعتبار در نظر گرفته شده است.

فرمانده انتظامی استان خبر داد

روزانه ۳۰۰ تبعه غیرمجاز از اصفهان طرد می‌شوند

اصفهان/خبرنگار اطلاعات: فرمانده انتظامی استان اصفهان با تاکید بر این که پلیس اصفهان در برخورد با اتباع خارجی مطابق با قانون عمل می کند اظهار داشت: روزانه بیش از ۳۰۰ تبعه افغانستانی غیرمجاز در استان دستگیر و به کشورشان طرد می شوند. سردار حمید علینقیان پور در آستانه هفته نیروی انتظامی همچنین از نصب پابند الکترونیکی به پای مجرمان حرفه‌ای با همکاری دادگستری استان و پلیس خبر داد و گفت: مجرمانی که بیش از ۲ مورد سابقه محکومیت سرقت دارند مشمول نصب پابند الکترونیکی می شوند. وی ادامه داد: مجرمان سابقه دار در فرایندی، دعوت، احضار و یا دستگیر می شوند و پابند الکترونیکی به پای آن ها نصب می شود و در هر منطقه‌ای از استان که باشند، رصد می شوند. علینقیان پور با بیان این که روزانه ۱۰ تا ۱۵ پابند الکترونیکی نصب می شود، افزود: تاکنون تعداد بسیاری پابند الکترونیکی در اصفهان برای کنترل مجرمان حرفه‌ای نصب شده است.

در پی استقبال پرشور هموطنان

رکورد فروش در جشنواره مبلمان ملایر شکسته شد

ملایر/خبرنگار اطلاعات: جشنواره مبلمان و منبت ملایر در استان همدان با استقبال پرشور هموطنان کشورمان روبرو شد، طوری که ملایر برای اسکان آن‌ها با مشکلاتی روبرو شد. رئیس اتحادیه مبلمان و منبت ملایر در بازدید از نمایشگاه مبل با ارائه فاکتور نمایشگاه داران، به خبرنگار اطلاعات گفت: امسال با برنامه ریزهایی که مسئولان و اتحادیه مبلمان و منبت داشتند توانستند لبخند رضایت را بر چهره و گفتار نمایشگاه داران نمایان کنند و خستگی را از دوش آنان بردارند. یدالله کریمی افزود: تبلیغات بموقع و تیزرهای تلویزیونی امسال توانست مسافران زیادی را به ملایر بیاورد و قیمت‌های مناسب و ارزان مبل باعث شد فروش مبلمان در ملایر رکورد بزند و کیفیت کار رضایت مشتریان را فراهم کند، ما میزبان مسافرانی از زاهدان، مشهد اهواز و دیگر نقاط کشور بودیم و هنوز جشنواره تا ۱۵ مهرماه برقرار و با این که مدارس بازشده، بازهم ملایر میزبان مسافران است.

آگهی مناقصه

شرکت سیمان آبیک در نظر دارد لایروبی مخزن مازوت با ظرفیت ۶,۰۰۰,۰۰۰ لیترخود را برای مدت ۳ ماه اقدام نماید. لذا جهت شناسایی اشخاص حقوقی توانمند، فعال و با سابقه مرتبط دعوت می گردد تا ساعت ۱۸ تاریخ ۱۴۰۳/۰۷/۲۳ جهت دریافت اوراق مناقصه به امور پیمانکاران کارخانه سیمان آبیک یا سایت کارخانه www.abyekcement.com مراجعه و نسبت به ارائه پیشنهاد قیمت براساس مستندات و فرمهای مربوطه اقدام نمایند.
برای اطلاعات بیشتر با شماره تلفن ۴۵۳۸۲۷۰۸-۰۲۶ تماس حاصل شود.

آگهی تغییرات شرکت سهامی خاص صنعت کالای گاماسیاب به شناسه ملی ۱۴۰۰۴۴۰۵۹۵۳ وبه شماره ثبت ۴۶۰۶۰۵

به استناد صورتجلسه هیئت‌مدیره مورخ ۱۴۰۳/۰۴/۱۸ تصمیمات ذیل اتخاذ شد: آقای امیر مسعود کاظمیان به شماره ملی ۰۰۵۴۹۲۸۴۴۳ به سمت مدیرعامل تا تاریخ ۱۴۰۵/۰۴/۱۸ و به سمت عضو اصلی هیئت‌مدیره تا تاریخ ۱۴۰۵/۰۴/۱۸ آقای فرداد مترجمی خداداد به شماره ملی ۰۰۶۸۲۶۲۴۹۳ به سمت نایب رئیس هیئت‌مدیره تا تاریخ ۱۴۰۵/۰۴/۱۸ آقای احمدرضا جعفری به شماره ملی ۲۲۹۵۱۰۸۷۷۲ به نمایندگی از شرکت گاما به شناسه ملی ۱۰۸۶۱۸۸۸۳۳۱ به سمت رئیس هیئت‌مدیره تا تاریخ ۱۴۰۵/۰۴/۱۸ انتخاب گردیدند کلیه اسناد و اوراق بهادار از قبیل چکها سفته‌ها و بروات و قراردادها و غیره با امضای متفق دو نفر از سه نفر آقایان احمدرضا جعفری- امیرمسعود کاظمیان و فرداد مترجمی خداداد همراه با مهر شرکت معتبر خواهد بود.
سازمان ثبت اسناد و املاک کشور
اداره ثبت شرکت‌ها و موسسات غیر تجاری تهران
(۱۷۶۶۷۴۳)

آگهی تغییرات شرکت سهامی خاص صنعت کالای گاماسیاب به شناسه ملی ۱۴۰۰۴۴۰۵۹۵۳ وبه شماره ثبت ۴۶۰۶۰۵

به استناد صورتجلسه مجمع عمومی عادی سالیانه مورخ ۱۴۰۳/۰۴/۱۸ تصمیمات ذیل اتخاذ شد: آقای امیر مسعود کاظمیان به شماره ملی ۰۰۵۴۹۲۸۴۴۳ به سمت عضو اصلی هیئت‌مدیره تا تاریخ ۱۴۰۵/۰۴/۱۸ آقای فرداد مترجمی خداداد به شماره ملی ۰۰۶۸۲۶۲۴۹۳ به سمت عضو اصلی هیئت‌مدیره تا تاریخ ۱۴۰۵/۰۴/۱۸ شرکت گاما به شناسه ملی ۱۰۸۶۱۸۸۸۳۳۱ به سمت عضو اصلی هیئت‌مدیره تا تاریخ ۱۴۰۵/۰۴/۱۸ انتخاب گردیدند
سازمان ثبت اسناد و املاک کشور
اداره ثبت شرکت‌ها و موسسات غیر تجاری تهران
(۱۷۶۶۷۴۲)

آگهی دعوت مجمع عمومی فوق العاده و مجمع عمومی عادی بطور فوق العاده شرکت حمل ونقل آتیه گستر همکاران (سهامی خاص) بشماره ثبت ۶۷۵۲ ثبت بندرعباس و شناسه ملی ۱۰۸۰۰۰۹۵۳۷۱

بدینوسیله از کلیه شرکاء/سهامداران شرکت حمل ونقل آتیه گستر همکاران سهامی خاص به شماره ثبت ۶۷۵۲ شناسه ملی ۱۰۸۰۰۰۹۵۳۷۱ دعوت به عمل می‌آید تا در جلسه مجمع عمومی عادی شرکت که در ساعت ۰۹:۰۰ مورخ ۲۶/۰۷/۱۴۰۳ و جلسه مجمع عمومی عادی بطور فوق العاده که در ساعت ۱۱:۰۰ در محل شرکت تشکیل می شود حضور بهم رسانند.
دستور جلسه مجمع عمومی فوق العاده: ۱- تعیین اعضاهیئت مدیره ۲- تعیین بازرسین ۳- واگذاری سهام ۴- سایر موارد
دستور جلسه مجمع عمومی عادی بطور فوق العاده: ۱- انتخاب مدیران و بازرسین شرکت ۲- تصویب صورت های مالی شرکت ۳- انتقال سهام در شرکت ۴- اجرای سایر تصمیمات و مصوبات مجمع عمومی و تعیین سمت امضاداران
هیئت مدیره

آگهی تغییرات شرکت سهامی خاص کاسپین کیان پاد به شناسه ملی ۱۰۳۲۰۷۲۳۳۵۳ وبه شماره ثبت ۴۲۱۱۵۷

به استناد صورتجلسه مجمع عمومی عادی بطور فوق العاده مورخ ۱۴۰۳/۰۱/۱۱ تصمیمات ذیل اتخاذ شد: آقای امید رضا اصغری به شماره ملی ۰۴۵۲۱۸۶۸۸۹ به سمت عضو اصلی هیئت‌مدیره تا تاریخ ۱۴۰۳/۰۹/۳۰ آقای یحیی صمدی نژاد به شماره ملی ۲۱۲۲۰۷۴۳۶۱ به سمت عضو اصلی هیئت‌مدیره تا تاریخ ۱۴۰۳/۰۹/۳۰ آقای غلامرضا علی آبادیان به شماره ملی ۴۵۷۸۵۵۱۲۳۷ به سمت عضو اصلی هیئت‌مدیره تا تاریخ ۱۴۰۳/۰۹/۳۰ انتخاب گردیدند
سازمان ثبت اسناد و املاک کشور
اداره ثبت شرکت‌ها و موسسات غیر تجاری تهران
(۱۷۶۶۷۴۴)

آگهی تغییرات شرکت سهامی عام کیسون به شناسه ملی ۱۰۱۰۰۶۸۱۰۷۳ وبه شماره ثبت ۲۲۵۴۳

به استناد صورتجلسه مجمع عمومی عادی سالیانه مورخ ۱۴۰۳/۰۴/۳۰ تصمیمات ذیل اتخاذ شد: شرکت فراسر به شناسه ملی ۱۰۱۰۱۵۹۲۰۸۲ به سمت عضو اصلی هیئت مدیره تا تاریخ ۱۴۰۵/۰۴/۳۰ شرکت صنعت آبفای کیسون به شناسه ملی ۱۰۱۰۲۷۴۴۰۰۳ به سمت عضو اصلی هیئت‌مدیره تا تاریخ ۱۴۰۵/۰۴/۳۰ شرکت توسعه مهندسی کیسون به شناسه ملی ۱۰۱۰۳۲۰۳۰۱۲ به سمت عضو اصلی هیئت‌مدیره تا تاریخ ۱۴۰۵/۰۴/۳۰ شرکت آب و محیط زیست کیسون به شناسه ملی ۱۴۰۰۶۷۸۸۸۷۴ به سمت عضو اصلی هیئت‌مدیره تا تاریخ ۱۴۰۵/۰۴/۳۰ شرکت عمران کیسون به شناسه ملی ۱۴۰۰۷۲۴۴۶۳۳ به سمت عضو اصلی هیئت‌مدیره تا تاریخ ۱۴۰۵/۰۴/۳۰ انتخاب گردیدند موسسه حسابرسی و خدمات مالی کوشامنش به شناسه ملی ۱۰۱۰۰۴۳۴۱۱۰ به سمت بازرس اصلی تا پایان سال مالی موسسه حسابرسی و خدمات مالی حافظ گام به شناسه ملی ۱۰۱۰۰۴۸۴۰۳۵ به سمت بازرس علی البدل تا پایان سال مالی انتخاب گردیدند ترازنامه و حساب سود و زیان شرکت منتهی به ۲۹ اسفند ۱۴۰۲ بتصویب مجمع رسید روزنامه کثیرالانتشار اطلاعات جهت نشر آگهی های شرکت تعیین گردید.
سازمان ثبت اسناد و املاک کشور
اداره ثبت شرکت‌ها و موسسات غیر تجاری تهران
(۱۷۶۶۷۴۵)

آگهی دعوت از بستانکاران (نوبت اول) شرکت ماد خاورمیانه کیش (سهامی خاص) (درحال تصفیه) به شماره ثبت ۱۰۷۸۳ وشناسه ملی ۱۴۰۰۳۶۴۶۹۰۷

در اجرای ماده ۲۲۵ اصلاحیه قانون تجارت، از کلیه بستانکاران شرکت ماد خاورمیانه کیش درحال تصفیه (سهامی خاص) به شماره ثبت ۱۰۷۸۳ و شناسه ملی ۱۴۰۰۳۶۴۶۹۰۷ که آگهی انحلال آن در صفحه ۲۴ روزنامه رسمی کشور به شماره ۲۱۴۸۹ مورخ ۱۳۹۷/۱۰/۱ درج گردیده است، دعوت به عمل می‌آید تا ظرف مدت حداکثر ۶ ماه از تاریخ انتشار آگهی نوبت اول بالارائه مدارک مثبته ادعای خود به مدیر تصفیه آقای امیر مرادی به شماره همراه ۰۹۱۲۵۲۶۶۶۵۹ مستقر در آدرس: تهران، خیابان ولیعصر، بالاتر از چهارراه طالقانی، کوچه گیلان، ساختمان گیلان، پلاک ۸، واحد ۹ کد پستی ۱۵۹۳۶۳۴۹۳۶ مراجعه نمایند. بدیهی است شرکت و مدیر تصفیه در مورد هر گونه ادعای احتمالی که خارج از مدت فوق به شرکت منعکس گردد مسئولیتی نخواهند داشت.
مدیر تصفیه شرکت ماد خاورمیانه کیش (سهامی خاص) - درحال تصفیه - امیر مرادی

آگهی دعوت به مجمع عمومی عادی به طور فوق العاده

بدینوسیله از کلیه سهامداران شرکت کفش البرز (سهامی خاص) ثبت شده به شماره ۱۱۹۲۲ و شناسه ملی ۱۰۱۰۱۶۸۱۳۴۷ جهت شرکت در مجمع عمومی عادی به طور فوق العاده ساعت ۱۰ مورخ ۱۴۰۳/۰۷/۲۸ در محل قانونی شرکت حضور به هم رسانید.
دستور جلسه:
ـ انتخاب بازرس و تصویب سود و زیان
هیئت مدیره

آگهی دعوت مجمع عمومی عادی به طور فوق العاده نوبت اول شرکت حمل ونقل باربری دریا بار محمودآباد (سهامی خاص) شماره ثبت ۱۳۰ شناسه ملی ۱۰۷۶۰۱۷۲۷۲۵

بدینوسیله از کلیه سهامداران شرکت حمل ونقل باربری دریا بار محمودآباد (سهامی خاص) دعوت می شود تا در جلسه مجمع عمومی عادی به طور فوق العاده که ساعت ۹ صبح در روز شنبه مورخه ۱۴۰۳/۰۷/۲۸ در محل مرکز اصلی شرکت به آدرس: استان مازندران، شهرستان محمودآباد، بخش مرکزی، دهستان اهلمرستاق جنوبی، آبادی ترسیاب، کوچه شهید تقدسی، جاده اصلی، پلاک ۰، طبقه همکف برگزار می گردد، حضور به هم رسانند.
دستور جلسه:
۱ـ گزارش هیئت مدیره و بازرس
۲ـ تصویب ترازنامه سال مالی ۱۴۰۱ و ۱۴۰۲
۳ـ انتخاب اعضای اصلی هیئت مدیره و مدیرعامل
۴ـ انتخاب بازرس اصلی و علی البدل
۵ـ انتخاب روزنامه کثیرالانتشار
۶ـ طرح مواردی که در صلاحیت مجمع عمومی باشد.
هیئت مدیره شرکت دریا بار محمودآباد

«آگهی مناقصه خرید یک عدد دنده پینیون و یک عدد دنده خورشیدی کوره واحد ۲»

شرکت سیمان دورود در نظر دارد نسبت به خرید قطعات ذیل از جنس ۷۲۲۵ و ۱ مطابق نقشه های پیوست A.212.A.9 و A.9/211، به صورت ریخته گری، ماشینکاری و عملیات حرارتی اقدام نماید. متقاضیان می توانند جهت آگاهی از شرایط و دریافت اسناد مناقصه حداکثر ظرف مدت ده ۱۰ روز از تاریخ انتشار آگهی به محل شرکت مراجعه و یا از پایگاه اینترنتی بازدید و پیشنهاد قیمت خود را در پاکت در بسته تحویل واحد حراست شرکت سیمان دورود نمایند.
۱ـ ۱ عدد دنده پینیون کوره واحد ۲ به وزن 1105kg
۲ـ ۱ عدد دنده خورشیدی کوره واحد ۲ به وزن 15090kg
تلفن امور قراردادها: ۴۳۲۲۷۲۲۰_۰۶۶
تلفن های شرکت: ۴_۴۳۲۲۲۱۰۱_۰۶۶
سایت WWW.DCCO.IR
آدرس: دورود لرستان، خیابان امام خمینی (ره)، خیابان پاسداران شمالی
نوع و مبلغ تضمین: مبلغ ۵۰۰,۰۰۰,۰۰۰ ریال (پانصد میلیون ریال) به صورت چک صیادی یا سفته در وجه شرکت سیمان دورود
گشایش پیشنهادها: اولین جلسه کمیسیون معاملات پس از انقضای مهلت مقرر
شرکت سیمان دورود

آگهی دعوت به مجمع عمومی عادی جمعیت علمی فناوری نیشکر ایران به شماره ثبت ۱۴۷۷ وشناسه ملی ۱۰۱۰۳۵۸۴۴۲۲

بدینوسیله از کلیه اعضای حقیقی پیوسته جمعیت علمی فناوری نیشکر ایران جهت حضور در مجمع عمومی عادی در روز چهارشنبه مورخ ۱۴۰۳/۰۸/۰۹ از ساعت ۸:۳۰ لغایت ۱۳:۰۰ که در محل سالن آمفی تئاتر شرکت توسعه نیشکر و صنایع جانبی برگزار می گردد، دعوت به عمل می آید. همراه داشتن کارت عضویت الزامی است.
دستورات جلسه: ۱ـ گزارش دبیر ۲ـ انتخاب اعضای هیئت مدیره و بازرسان
هیأت مدیره جمعیت علمی فناوری نیشکر ایران

آگهی دعوت از بستانکاران (نوبت اول) شرکت ماد ارتباط کیش (سهامی خاص) (درحال تصفیه) به شماره ثبت ۱۰۷۸۱ وشناسه ملی ۱۴۰۰۳۶۴۶۸۷۱

در اجرای ماده ۲۲۵ اصلاحیه قانون تجارت از کلیه بستانکاران شرکت ماد ارتباط کیش درحال تصفیه (سهامی خاص) به شماره ثبت ۱۰۷۸۱ و شناسه ملی ۱۴۰۰۳۶۴۶۸۷۱ که آگهی انحلال آن در صفحه ۹۸ روزنامه رسمی کشور به شماره ۱۴۰۲ مورخ ۱۳۹۷/۶/۱۳ درج گردیده است دعوت به عمل می آید تا ظرف مدت حداکثر ۶ ماه از تاریخ انتشار آگهی نوبت اول با ارائه مدارک مثبته ادعای خود به مدیر تصفیه آقای امیر مرادی به شماره همراه ۰۹۱۲۵۲۶۶۶۵۹ مستقر در آدرس: تهران، خیابان ولیعصر، بالاتر از چهارراه طالقانی، کوچه گیلان، ساختمان گیلان، پلاک ۸، واحد ۱۱ کد پستی ۱۵۹۳۶۳۴۹۳۴ مراجعه نمایند. بدیهی است شرکت و مدیر تصفیه در مورد هر گونه ادعای احتمالی که خارج از مدت فوق به شرکت منعکس گردد مسئولیتی نخواهند داشت.
مدیر تصفیه شرکت ماد ارتباط کیش (سهامی خاص) - درحال تصفیه - امیر مرادی

آگهی دعوت سهامداران به تشکیل مجمع عمومی عادی بطور فوق العاده شرکت صبا فولاد نقش جهان (سهامی خاص)

آگهی دعوت سهامداران شرکت صبا فولاد نقش جهان (درحال تصفیه) سهامی خاص ثبت شده به شماره ۵۳۱۴۵۹ وشناسه ملی ۱۴۰۰۷۸۳۸۸۱۶ جهت تشکیل مجمع عمومی عادی بطور فوق العاده

بدین وسیله از کلیه سهامداران شرکت دعوت می شود تا در جلسه مجمع عمومی عادی بطور فوق العاده که در ساعت ۱۶:۳۰ مورخ ۱۴۰۳/۰۷/۲۸ درآدرس: تهران- داوودیه- خیابان نساء- خیابان دهم ۲- پلاک ۱۸- طبقه ۲، کد پستی ۱۹۱۱۷۳۳۹۶۴ تلفن ۲۲۹۲۲۹۱۴-۰۲۱ تشکیل میگردد حضور بهم رسانند.
دستور جلسه:
۱- انتخاب روزنامه کثیر الانتشار
۲- تصویب تراز و حساب سود و زیان سالانه
۳- تعیین حق الزحمه مدیر تصفیه
۴- ارائه گزارش مطالباتی و بدهی های شرکت
مدیر تصفیه شرکت

آگهی دعوت به مجمع عمومی عادی به طور فوق العاده شرکت تعاونی رانندگان کامیون شهرستان اردبیل (نوبت دوم) به شناسه ملی ۱۰۲۴۰۰۱۹۳۳۴

بدینوسیله از کلیه سهامداران محترم دعوت می گردد در جلسه مجمع عمومی عادی به طور فوق العاده که در تاریخ ۱۴۰۳/۰۸/۵ ساعت ۱۵ در محل سالن اجتماعات شرکت برگزار خواهد شد، حضور به هم رسانند.
دستور جلسه: ـ بررسی و تصویب صورت های مالی ۱۴۰۲ و پیش بینی بودجه سال ۱۴۰۴ و انتخاب بازرس شرکت برای یکسال مالی و دیگر مواردی که در صلاحیت مجمع می باشد.
هیأت مدیره شرکت

آقای محمدعلی مشکانی فرزند محمدولی مجهول المکان

همسر شما خانم **اکرم جمبرجوقی** فرزند محمدابراهیم با توجه به شماره بایگانی ۱۰۲۰۲۰۹۵ از دادگاه شعبه اول عمومی خوشاب تقاضای طلاق نموده است، لذا به شما ۷ روز مهلت قانونی داده می شود تا در دفترخانه حاضر شوید در غیر این صورت وفق مقررات قانونی رفتار خواهد شد.
محمود کامیابی پورسر دفتر طلاق ۳ سبزوار - سبزوار اسرار ۶

آگهی دعوت به مجمع عمومی عادی به طور فوق العاده شرکت سهامی خاص صنعت غرب آساد به شماره ثبت ۴۷۸۰ وشناسه ملی ۱۰۲۲۰۰۸۴۵۰۸

بدینوسیله از کلیه سهامداران محترم شرکت سهامی خاص صنعت غرب آساد به شماره ثبت ۴۷۸۰ و شناسه ملی ۱۰۲۲۰۰۸۴۵۰۸ دعوت می شود که در ساعت ۱۰ صبح مورخ ۱۴۰۳/۷/۲۶ در جلسه مجمع عمومی عادی به طور فوق العاده که در نشانی ارومیه محل شرکت منعقد خواهد شد حضور به هم رسانند.
دستور جلسه:
۱ـ انتخاب اعضای هیئت مدیره
۲ـ انتخاب بازرسان
۳ـ انتخاب روزنامه کثیرالانتشار
هیئت مدیره شرکت سهامی خاص صنعت غرب آساد

آگهی مناقصه شماره ۱۴۰۳/۰۲

شرکت مدیریت تولید برق نیروگاه‌های استان سیستان و بلوچستان
«سهامی خاص»
شماره ثبت ۱۷۰۵

شماره ثبت ۱۷۰۵ نوبت دوم

مناقصه گزار: شرکت مدیریت تولید برق نیروگاه های استان سیستان و بلوچستان.
نوع مناقصه: عمومی یک مرحله ای
موضوع مناقصه: انجام امور مربوط به خدمات فضای سبز نیروگاه های استان سیستان و بلوچستان براساس ضوابط مندرج در اسناد مناقصه.
مهم‌ترین شرایط عمومی مناقصه
ـ واگذاری خدمات به مدت یکسال جهت فضای سبز نیروگاه ایرانشهر، بمپور و کنارک به مساحت تقریبی ۲۸ هکتار.
ـ داشتن تأییدیه صلاحیت و رتبه ۷ و پایین تر از اداره کار و امور اجتماعی استان در زمینه خدمات عمومی.
ـ داشتن گواهی صلاحیت ایمنی کار.
ـ تاریخ دریافت اسناد مناقصه: متقاضیان واجد شرایط می توانند از طریق سامانه تدارکات الکترونیکی دولت (ستاد) Setadiran.ir از روز پنج شنبه مورخ ۱۴۰۳/۰۷/۱۲ لغایت روز چهارشنبه مورخ ۱۴۰۳/۰۷/۱۸ اقدام نمایند.
ـ فروش اسناد: از طریق سامانه تدارکات الکترونیکی دولت (ستاد) WWW.Setadiran.ir.
ـ تاریخ تحویل پاکت های مناقصه: حداکثر تا ساعت ۹ صبح روز یکشنبه مورخ ۱۴۰۳/۰۷/۲۹.
ـ محل تحویل و بازگشایی پاکت های مناقصه: از طریق سامانه تدارکات الکترونیکی دولت (ستاد) Setadiran.ir.
ـ توضیح اینکه «پاکت الف» به امور تدارکات و قراردادهای شرکت مدیریت تولید برق نیروگاه های استان سیستان و بلوچستان به نشانی: زاهدان، کیلومتر ۵ جاده گورینه، نیروگاه گازی زاهدان. تلفن: ۳۱۱۳۷۳۱۳-۰۵۴ تحویل داده شود.
ـ تاریخ بازگشایی پاکت های مناقصه: ساعت ۱۰ صبح روز یک شنبه مورخ ۱۴۰۳/۰۷/

اطلاعات
شنبه ۱۴ مهر ۱۴۰۳ یکم ربیع الثانی ۱۴۴۶
۵ اکتبر ۲۰۲۴ سال نودونهم * شماره ۲۸۷۷۷
ettelaat.com ettelaatonline

به منظور قدردانی از آتش نشانان انجام شد

رونمایی از تندیس آتش نشان فداکار در کرمان

سرویس شهرستان ها: تندیس آتش نشان فداکار، در بلوار شهید صدوقی، در کرمان روبروی ایستگاه آتش نشانی رونمایی شد. معاون خدمات شهری شهردار و رئیس هیات مدیره سازمان آتش نشانی و خدمات ایمنی شهرداری کرمان در آیین رونمایی از این تندیس گفت: تندیس به منظور تجلیل از شهدای آتش نشان و به مناسبت هفته ایمنی و آتش نشانی رونمایی شد.محمود ایرانمنش افزود: باید در مورد اشخاصی که جان خود را برای مردم میهن و همنوعانشان به خطر می اندازند فرهنگ سازی و از آن ها قدردانی و تشکر شود.وی اظهار داشت: تندیس آتش نشان فداکار به یاد و به منظور گرامیداشت شهدای آتش نشان و قدردانی از آتش نشانان مهربان و فداکار در کرمان رونمایی شده است.گفتنی است معاون خدمات شهری شهردار، مدیرعامل سازمان آتش نشانی و اعضای شورای شهر اسلامی کرمان در این آیین حضور داشتند.

مسئول امور حقوقی میراث فرهنگی خبر داد

صدور سند برای عمارت «میرزا حسن آشتیانی»

اراک/خبرنگار اطلاعات: مسئول امور حقوقی و املاک اداره کل میراث فرهنگی، گردشگری و صنایع دستی استان مرکزی گفت: با پیگیری های فراوان واحد حقوقی، برای بنای تاریخی عمارت میرزا حسن آشتیانی، سند مالکیت تک برگ دولتی و به نام این اداره کل صادر شد. آرش مشعشعی با بیان این که این اقدامات با هدف تعیین وضع دقیق مالکیت بناهای تاریخی و عرصه و حریم آن ها اجرامی شود، افزود: این اداره کل برای ساماندهی اسناد مالکیت آثار تاریخی و فرهنگی در استان مرکزی، نسبت به تک برگ کردن اسناد و ساماندهی آن ها اقدام کرده است. وی تاکید کرد: از آن جا که پیش از این عمارت میرزا حسن آشتیانی، بدون سند بود، نسبت به تک برگ کردن اسناد اقدام کرد و در این باره همکاری های خوبی میان اداره کل میراث فرهنگی و ثبت اسناد و املاک استان مرکزی برای اجرایی شدن طرح انجام شد.

باآغاز تولید ۷ نوع بذر انجام می شود

کشت و صنعت مغان؛ قطب صادرات بذرهای کشاورزی

اردبیل/خبرنگار اطلاعات: مدیرعامل شرکت کشت و صنعت و دامپروری مغان گفت: باآغاز روند تولید ۷ نوع بذر مهم، مجتمع تولیدی کشت و صنعت مغان به قطب صادرات بذرهای کشاورزی بدل می شود.صمد بهزاد در بازدید رئیس دادگستری استان اردبیل از شرکت کشت و صنعت و دامپروری مغان، با تاکید بر اهمیت تولید و صادرات بذرهای زراعی اظهار داشت: صادرات بذرهای کشاورزی با نشان «مغانه» به کشورهای منطقه و کشورهای آسیای میانه جزو اهداف این شرکت است که علاوه بر ارزآوری، وابستگی بازارهای کشاورزی هدف به ایران را به دنبال دارد.مدیرعامل شرکت کشت و صنعت و دامپروری مغان ادامه داد: ۳ نوع بذر ذرت، ۲ نوعبذر پنبه، یک نوع بذر سویا و یک نوع بذر بادام زمینی در این شرکت تولید می شود که علاوه بر تامین نیازهای داخلی، قابلیت صادرات به کشورهای دیگر هم را دارد.

در فهرست پژوهشگران برتر جهان قرار گرفتند

موفقیت ۵ پژوهشگر دانشگاه علوم پزشکی قزوین

قزوین/خبرنگار اطلاعات: معاون تحقیقات وفناوری دانشگاه علوم پزشکی قزوین گفت: ۴ نفر از اعضای هیات علمی ویکی از کارکنان این دانشگاه بر اساس گزارش دانشگاه استنفورد در فهرست پژوهشگران برتر جهان در سال ۲۰۲۴ قرار گرفتند.دکتر سید مهدی میرهاشمی افزود: بر اساس گزارش دانشگاه استنفورد ۴ نفر شامل دکتر امیر پاکپور حاجی آقا، دکتر زینب علیمرادی، دکتر روح الله کلهر ودکتر ادریس کاکه وهمچنین دکتر مهران علیجان زاده کارشناس مرکز تحقیقات عوامل اجتماعی موثر بر سلامت در فهرست منتشر شده سال ۲۰۲۴ توانستند در میان ۲درصد از تاثیرگذارترین پژوهشگران جهان قرار گیرند.وی تاکید کرد: انتخاب پژوهشگران ۲درصد برتر بر اساس شاخص هایی انجام می شود که برخی از آن ها مانند استناد به مقالات، جایگاه نویسنده در مقاله و همکاری های مشترک، میزان تولیدات علمی و کیفیت مقالات است.

اخبار

فرمانده انتظامی همدان خبر داد

افزایش ۱۵ درصدی وقوع جرائم در فضای مجازی

همدان / خبرنگار اطلاعات: فرمانده انتظامی استان همدان گفت: برای هفته فراجا برنامه ۱۲۰ پیش بینی شده اجرا می شود.سردار سلمان امیری در جمع خبرنگاران به مناسبت فرارسیدن هفته فراجا، با بیان این که شعار امسال هفته فراجا «پلیس هوشمند، مردم قانونمدار» تعیین شده است، اظهار داشت: دیدار با نماینده ولی فقیه در استان و امام جمعه همدان، حضور در نماز جمعه، تجلیل از خانواده های شهدا و جانبازان، یادواره شهدای یگان ویژه و نشست با معتمدان پلیس بخشی از ۱۲۰ برنامه پیش بینی شده برای این هفته است.وی به پایش تصویری «مانیتورینگ» شهری اشاره کرد و افزود: در حوزه پایش تصویری شهری هنوز به سطحی که باید نرسیده ایم و از رسانه ها می خواهیم که برای تحقق این برنامه از سوی مسئولان امر در استان مطالبه گری کنند.فرمانده انتظامی استان همدان از افزایش ۱۵ درصدی وقوع جرائم در فضای مجازی خبر داد و گفت: کلاهبرداری رایانه ای ۴۴ درصد، برداشت اینترنتی غیرمجاز ۲۸ درصد و مزاحمت های اینترنتی ۵/۸ درصد رشد داشته است.

مدیرکل روابط کار وزارت تعاون:

رعایت عدالت در دستمزد کارگران، هدف طبقه بندی مشاغل است

در طرح طبقه‌بندی مشاغل به دنبال رسیدن به عدالت مزدی هستیم تا ضمن کمک به معیشت کارگران و واقعی کردن دستمزدآن ها، شاهد افزایش بهره وری در تولید باشیم

خبر اجتماعی

سرویس شهرستان ها: مدیرکل روابط کار جبران خدمت و بیمه بیکاری وزارت تعاون، کار و رفاه اجتماعی بر عدالت مزدی در اجرای طرح طبقه بندی مشاغل تاکید کرد.

به گزارش مهر، احمد غریوی در کارگاه آموزشی و تخصصی قوانین و مقررات کار در شهرستان نور، با بیان این که یکی از اقدامات خوب در حوزه روابط کار کشور ایجاد ارتباط نزدیک و مؤثر میان ستاد و اجراست، تاکید کرد: در طرح طبقه‌بندی مشاغل به دنبال رسیدن به عدالت مزدی هستیم تا بدین‌وسیله ضمن کمک به معیشت کارگران و واقعی کردن دستمزد آنها، شاهد افزایش بهره وری در تولید باشیم.

مدیرکل روابط کار جبران خدمت و بیمه بیکاری وزارت تعاون، کار و رفاه اجتماعی افزود: بدون شک طبقه‌بندی مشاغل نه فقط موجب افزایش بهره‌وری، ایجاد روحیه و انگیزه در نیروهای کار می شود بلکه با تعادل بخشی به بازار کار، هم‌افزایی بین کارگر و کارفرما را به دنبال خواهد داشت.

غریوی گفت: برابر برنامه تحولی در سال گذشته ۱۰۰۰ کارگاه و امسال ۱۰۵۰ کارگاه و در انتهای امسال مجموعاً ۲۰۵۰ کارگاه در سطح کشور نسبت به اجرای طرح طبقه‌بندی مشاغل اقدام می‌کنند.

مدیرکل روابط کار جبران خدمت و بیمه بیکاری وزارت تعاون، کار و رفاه اجتماعی تاکید کرد: بنا داریم تمامی واحدهای بالای ۵۰نفر کارگر را درجهت ایجاد عدالت مزدی زیرپوشش طرح طبقه‌بندی مشاغل قرار دهیم.وی در بخش دیگری از سخنانش اظهارداشت: اقدام شجاعانه سپاه پاسداران انقلاب اسلامی در عملیات موشکی «وعده صادق ۲» وحشت در مستکبران جهان به ویژه رژیم غاصب صهیونیستی، اربابش آمریکا و حامیان کشورهای اروپایی اش انداخت.

اجرای طرح طبقه‌بندی مشاغل در مازندران

همچنین مدیرکل تعاون، کار و رفاه اجتماعی مازندران در کارگاه آموزشی و تخصصی قوانین و مقررات کار، گفت: طرح طبقه‌بندی مشاغل در ۷۰ درصد از واحدهای مشمول قانون کار در استان اجرا شده است.

علی باقری ضمن تبریک به تمامی همکاران و قدردانی و تشکر از زحمات آنان در کسب مقام و رتبه اول مدیریت روابط کار در کشور برای دومین سال متوالی، اظهار داشت: استان مازندران دارای ۳۰ هیأت تشخیص و ۲۵ هیأت حل اختلاف است.

وی تاکید کرد: با تلاش همکاران حوزه روابط کار در سطح استان مازندران توانسته ایم میانگین زمان رسیدگی را به مدت ۲۰ روز کاهش دهیم.

باقری گفت: پارسال برابر برنامه اعلامی وزارت تعاون، کار و رفاه اجتماعی مازندران ۳۰ واحد اقدام به انعقاد، تهیه و اجرای طرح طبقه بندی مشاغل با دفاتر مشاوره فنی طرح مورد تأئید وزارت کردند. بیش از ۳۰ آیین نامه انضباط کار، ۲۰ پاداش افزایش تولید، حدود ۴۰۰ طرح خدماتی و حدود ۱۰۰ فقره صلاحیت برای شرکت های خدماتی تأمین کننده نیروی انسانی در دستگاه های اجرایی و شرکت های دولتی صادر شده است.

وی تاکید کرد: بیش از ۷۰ درصد از واحدهای مشمول قانون کار در استان برای برقراری عدالت مزدی طرح طبقه‌بندی مشاغل را اجرا کرده‌اند.

اخبار

آغاز به کار جشنواره بین المللی فیلم های کودکان و نوجوانان در اصفهان

اصفهان /خبرنگار اطلاعات: سی و ششمین جشنواره بین المللی فیلم های کودکان و نوجوانان با برگزاری مراسم افتتاحیه معنوی در سالن اجتماعات گلستان شهدای شهر اصفهان آغاز به کار کرد.

دبیر جشنواره با بیان این که هر فیلم سینمایی یک قصه و یک قهرمان دارد، اظهار داشت: مراسم افتتاح سی و ششمین جشنواره بین المللی فیلم های کودکان و نوجوانان به این دلیل در کنار مزار شهدا برگزار شده است که آنان قهرمان کشورمان هستند.مجید زین العابدین افزود: برای جشنواره امسال برنامه ریزی های خوبی انجام شده است تا کودکان و نوجوانان اصفهان بتوانند فیلم های بهتری با برنامه ریزی مناسب تر ببینند و با کمترین وقت بیشترین استفاده را از دیدن فیلم ها ببرند.

وی با بیان این که جشنواره در ۲ حوزه ملی و بین الملل برگزار می شود تاکید کرد: در حوزه ملی، فیلم های سینمایی بلند و کوتاه داستانی و انیمیشن اکران می شود و همچنین برای کودکان و نوجوانان مظلوم غزه فلسطین فیلم هایی در ایران و خارج از کشور تولید شده است که در این جشنواره به نمایش گذاشته خواهد شد. بنا به این گزارش، جشنواره بین المللی فیلم های کودکان و نوجوانان تا ۱۹ مهرماه ادامه خواهد داشت.

آگهی شناسایی پیمانکار

شرکت بیمه هوشمند فردا (سهامی عام) در نظر دارد به منظور بهره برداری و راه اندازی هسته بیمه گری، اقدام به شناسایی دارندگان واجد صلاحیت هسته بیمه گری در یک یا چند رشته نماید. شرکت برای بهره برداری در نظر دارد با در نظر گرفتن صرفه و صلاح شرکت با استفاده از یکی از روش های زیر فعالیت خویش را آغاز نماید.

۱- خرید مالکیت نرم افزار
۲- خرید حق بهره برداری (لایسنس)
۳- خرید بر اساس استفاده

لذا از شرکت های متقاضی خواهشمند است رزومه کاری و مشخصات خویش را به آدرس پستی: تهران- لویزان- بزرگراه شهید سرلشگر بابائی- بلوار نیروی زمینی ارتش- مجتمع الماس ایران- مرکز نوآوری فردا- طبقه ۱- واحد ۱، کدپستی: ۱۶۹۸۶۱۱۸۸۹ ارسال نمایند.

آگهی دعوت به مجمع عمومی عادی بطور فوق العاده (نوبت دوم)
شرکت تعاونی پژوهش در علوم وتکنولوژی ایران به شماره ثبت ۱۱۲۱۴۱

بدینوسیله از تمامی اعضای محترم این شرکت دعوت می شود تا در مجمع عمومی عادی بطورفوق العاده نوبت دوم که راس ساعت ۹ صبح روز جمعه ۲۷ مهر ۱۴۰۳ در تهران: خ. شیخ بهایی شمالی، نرسیده به میدان شیخ بهایی- پلاک ۱۴۴- ساختمان شرکت ملی پتروشیمی برگزار می گردد، حضور به هم رسانند. هر عضوی که نتواند در مجمع یاد شده حضور یابد، می تواند به فرد دیگری به عنوان نماینده خود وکالت دهد. تعدادآرای وکالتی هر عضو حداکثر ۳ رای و هر غیر عضو تنهایک رای خواهد بود.وکالت باید به صورت محضری و یا تکمیل فرم وکالت اعلامی باشد که در بدو ورود به مجمع توسط بازرس شرکت و نماینده هیئت مدیره تایید می گردد.

دستور نشست:
۱.قرائت گزارش هیئت مدیره و بازرس
۲.انتخاب بازرس
۳.کسب مجوز، تایید و یا تعیین تکلیف پیرامون موارد زیر:
- کسانیکه تا ۱۴۰۳/۰۷/۱ بدهی خود به صندوق شرکت راتسویه نکرده باشند، غایب محسوب می گردند.
- فروش مقداری از قدر السهم زمین (پلاک ۴۲ فرعی از ۲۶ اصلی) متعلق به سهامداران غایب به منظور پرداخت بدهی آنها به شرکت تعاونی پژوهش.
- حق الجلسه و پاداش اعضای ه.مدیره و پاداش سالانه بازرس.
- تأمین اعتبار برای پرداخت همیاری به نهادهای روستا به منظور اجرای پروژه های عمرانی بر روی زمین متعلق به این شرکت از جمله لوله گذاری آب آشامیدنی.
- تثبیت وضعیت کسانیکه سهام شرکت و زمین یاد شده را با تاخیر خریداری کرده اند.
- ابطال قرعه کشی های پیشین وبرگزاری قرعه کشی جدید باتوجه به افزایش متراژ زمین مذکور.
- انتقال ۷۵٪ دانگ از ۳/۷۵ دانگ متعلق به شرکت ازملک سیلیس تبریز به آقای خُرّم، پس ازرفع توقیف سندآن.
- جایگزین شدن کامل خریداران سهام شرکت وزمین مذکور بجای فروشندگان (اعضا وسهامداران اولیه).
- تعیین تعداد سهامداران واقعی شرکت وچگونگی تقسیم مبلغ حاصل از فروش ملک سلیس تبریز.
- بکار گیری وکیل برای احقاق حقوق سهامداران در تمامی زمینه های مورد نیاز.
- احیاء بخش ملی شده ۱۰۰هکتار زمین (پلاک ۴۲ فرعی از ۲۶ اصلی) متعلق به شرکت در پرتواجرای برنامه ها وپروژه های علمی وتکنولوژیک.
۴.اتخاذ تصمیم در مورد سهامدارانی که اقدام به دیوارکشی در زمین مذکور نموده اند.

هیئت مدیره

(نوبت اول)

فراخوان ارزیابی کیفی

شرکت پالایش نفت آبادان (سهامی عام)

شرکت پالایش نفت آبادان در نظر دارد مناقصه مشروحه ذیل را از طریق سامانه تدارکات الکترونیک دولت برگزار نماید، کلیه مراحل برگزاری تشریفات مناقصه از دریافت اسناد ارزیابی کیفی و سایر مراحل بعدی مناقصه از طریق درگاه سامانه تدارکات الکترونیک دولت به آدرس WWW.SETADIRAN.IR انجام خواهد شد.

ردیف	شماره مناقصه در دستگاه مناقصه گزار	شماره مناقصه در سامانه ستاد	شماره تقاضا	موضوع	مبلغ تضمین شرکت در مناقصه به ریال	برنامه زمان بندی مراحل مناقصه
۱	ک/402/101	۲۰۰۳۰۹۲۱۷۹۰۰۰۴۳۵	40-90-0242400011/G19	الکتروموتور ضدانفجار فشار متوسط	۲/۰۰۰/۰۰۰/۰۰۰	الف- مهلت دریافت اسناد ارزیابی کیفی از سامانه ستاد از تاریخ ۱۴۰۳/۰۷/۱۱ لغایت ۱۴۰۳/۰۷/۲۱ ب- آخرین مهلت ارائه وبارگذاری اسناد ارزیابی کیفی توسط مناقصه گران: مورخ ۱۴۰۳/۰۸/۰۵

شناسه آگهی: ۱۷۴۴۹۳

روابط عمومی - شرکت پالایش نفت آبادان

آگهی دعوت به مجمع عمومی عادی به طور فوق العاده
شرکت زرین لبن پارس (سهامی خاص) مورخ ۱۴۰۳/۰۷/۲۵
به شماره ثبت ۱۹۶۸۳۵ وشناسه ملی ۱۰۱۰۲۳۸۶۹۶۰

بدینوسیله از کلیه سهامداران، وکیل یا قائم مقام قانونی صاحب سهم و همچنین نماینده یا نمایندگان اشخاص حقوقی دعوت می گردد تا در جلسه مجمع عمومی عادی به طور فوق العاده این شرکت که در ساعت ۱۰ صبح روز چهارشنبه مورخ ۱۴۰۳/۰۷/۲۵ در محل: تهران ـ خیابان ایرانشهر شمالی، روبروی خیابان سپند، پلاک ۱۵۱، ساختمان ۵۵۵، طبقه ششم، کدپستی ۱۵۸۳۷۵۳۷۵۷ تشکیل می گردد، حضور به هم رسانند.

دستور جلسه:
۱ـ انتخاب اعضاء هیئت مدیره و مدیرعامل و تعیین سمت آنها
۲ـ سایر مواردی که در صلاحیت مجمع عمومی عادی به طور فوق العاده می باشد.

هیئت مدیره

آگهی دعوت مجمع عمومی عادی سالیانه به طور فوق العاده نوبت دوم شرکت تعاونی مصرف کارکنان پژوهشگاه صنعت نفت ایران
به شماره ثبت ۳۶۴۳۰۶ وشناسه ملی ۱۰۳۲۰۱۵۳۲۸۵
شهرستان تهران استان تهران

به اطلاع کلیه اعضای محترم شرکت تعاونی می رساند که جلسه مجمع عمومی عادی سالیانه به طور فوق العاده نوبت دوم تعاونی در ساعت ۹ روز یکشنبه مورخ ۱۴۰۳/۰۷/۲۹ در محل سالن سروش پژوهشگاه صنعت نفت تشکیل می گردد، از سهامداران دعوت می گردد راس ساعت مذکور در جلسه حضور به هم رسانند.

ضمنا:
۱ـ اعضایی که مایلند حق حضور و رای دادن در مجمع را به نماینده تام الاختیار واگذار نمایند تا تاریخ ۱۴۰۳/۰۷/۲۸ به اتفاق نماینده خود جهت تأیید و صدور برگ نمایندگی به محل دفتر تعاونی مراجعه نمایند. (حضور توأم عضو و نماینده وی در مجمع ممنوع است.) ضمناً ساعت ۸ وکالتنامه توسط اشخاص مسئول در محل برگزاری مجمع بررسی می گردد.

دستور جلسه:
۱ـ ارائه گزارش هیئت مدیره
۲ـ ارائه گزارش بازرس
۳ـ ارائه صورت های مالی از سال ۱۳۹۸ الی ۱۴۰۲
۴ـ تصمیم نسبت به ذخایر و پرداخت سود و مازاد درآمد و تقسیم آن طبق اساسنامه
۵ـ انتخاب اعضای هیئت مدیره
۶ـ انتخاب بازرس یا بازرسان
۷ـ تعیین روزنامه کثیرالانتشار
۸ـ تغییر سرمایه
۹ـ تصویب مقررات و دستورالعمل های داخلی تعاونی

هیئت مدیره شرکت تعاونی

فراخوان عمومی انتخاب پیمانکار جهت انجام امور مربوط به تعمیر، نگهداری وراهبری تأسیسات مکانیکی، الکتریکی ساختمان های شرکت بیمه البرز

بیمه البرز

شرکت بیمه البرز (سهامی عام) واقع در تهران در نظر دارد جهت انجام امور مربوط به تعمیر، نگهداری وراهبری تأسیسات مکانیکی، الکتریکی ساختمان های خود از طریق مناقصه عمومی به شرکت های واجد شرایط واگذار نماید. لذا از کلیه شرکت های متقاضی که دارای شرایط ذیل بوده دعوت می گردد، جهت دریافت اسناد فراخوان از طریق سایت شرکت بیمه البرز به نشانی alborzinsurance.ir و یا با مراجعه حضوری وارائه درخواست کتبی تا پایان وقت اداری روز یکشنبه ۱۴۰۳/۰۷/۲۲ به دبیر خانه این شرکت، به آدرس ذیل مراجعه نموده و پس از تکمیل والحاق مدارک درخواستی حداکثر تا پایان وقت اداری روز شنبه ۱۴۰۳/۰۷/۲۸ به دبیرخانه مذکور تسلیم نمایند.

شرایط متقاضی
- داشتن شخصیت حقوقی و شناسه ملی.
- داشتن امکانات، نیروی متخصص و مهارت در زمینه تأسیسات مکانیکی و الکتریکی اداری.
- داشتن حداقل ۴ سال تجربه مرتبط و کافی باموضوع مناقصه در پروژه های مشابه.
- دارای گواهی صلاحیت وزارت کار و تعاون استان تهران.
- دارای حسن سابقه از کارفرمایان قبلی.
- توانایی ارائه ضمانتنامه به مبلغ ۰۰۰ر۰۰۰ر۰۰۰ ریال جهت شرکت درمناقصه.
- دارای حداقل رتبه ۵ تأسیسات سازمان برنامه و بودجه.

آدرس: تهران، خیابان استاد نجات اللهی، کوچه حقیقت طلب، پلاک ۵

درصورت نیاز به اطلاعات بیشتر باتلفن ۲۹۴۶۱۱۶۳، ۲۹۴۶۱۱۴۳ تماس حاصل نمایند.

آگهی دعوت مجمع عمومی عادی به طور فوق العاده نوبت اول
اتحادیه تعاونیهای آهنکاران وپروفیل سازی ایران

بدینوسیله به اطلاع اعضای محترم می رساند که جلسه مجمع عمومی عادی به طور فوق العاده نوبت اول **اتحادیه تعاونیهای آهنکاران و پروفیل سازی ایران** رأس ساعت ۹ صبح روز پنجشنبه مورخ ۱۴۰۳/۰۸/۱۰ در محل دفتر اتحادیه واقع در تهران، بالاتر از میدان ولی عصر، جنب سینما استقلال، کوچه فرشید، پلاک ۳۵ تشکیل می شود.لذا از عموم اعضا دعوت می گردد تا در ساعت مقرر در محل مذکور حضور به هم رسانند.

دستور جلسه:
۱) استماع گزارش عملکرد هیات مدیره، مدیرعامل و بازرسان اتحادیه در سال ۱۴۰۲.
۲) قرائت گزارش حسابرسی صورتهای مالی سال ۱۴۰۲ اتحادیه توسط موسسه حسابرسی آبان آزمون.
۳) رسیدگی و اتخاذ تصمیم درخصوص صورتهای مالی سال ۱۴۰۲ اتحادیه.
۴) طرح و تصویب بودجه پیشنهادی سال ۱۴۰۳ اتحادیه.
۵) طرح و تصویب گزارش تغییرات بعمل آمده در اعضا و سرمایه اتحادیه در سال ۱۴۰۲.
۶) پرداخت هزینه های برگشتی مالیاتی سنواتی اتحادیه و هزینه تبلیغاتی بنا به پیشنهاد هیأت مدیره از محل ذخیره احتیاطی.
۷) تصمیم گیری در مورد تقسیم سود و پاداش هیأت مدیره، بازرسان و کارکنان اتحادیه.
۸) خرید کالا از منابع داخلی و خارجی (واردات) و فروش کالا به عضو و غیرعضو (اشخاص حقوقی و حقیقی).
۹) خرید سهام و یا عضویت در شرکتهای وابسته به اتاق تعاون و سندیکاهای مرتبط.
۱۰) خرید یک مکان مناسب جهت ایجاد انبار و یا کارخانه توسط اتحادیه.
۱۱) تصمیم گیری درخصوص استفاده از منابع بانکی و موسسات مالی و اعتباری در قالب تسهیلات و اعتبارات اسنادی و داخلی و خارجی در قالب عقود اسلامی به هر مبلغ و میزان و در ترهین گذاشتن دارائی های غیرمنقول اتحادیه نزد بانکها و موسسات مالی و اعتباری.
۱۲) تعیین شرکت جهت حسابرسی صورتهای مالی اتحادیه در سال ۱۴۰۳.
۱۳) تعیین روزنامه کثیرالانتشار اصلی و علی البدل برای درج آگهی های اتحادیه.
۱۴) انتخاب اعضای اصلی و علی البدل هیأت بازرسان اتحادیه.

تذکر ضروری:
داوطلبان تصدی سمت هیأت بازرسی تعاونی های مشمول موظفند ظرف مدت ۵ روز پس از انتشار آگهی دعوت مجمع عمومی، فرم های مربوطه را پس از تکمیل و امضاء همراه معرفی نامه تعاونی مذکور براساس ماده ۱۰ دستور العمل نحوه نظارت بر انتخابات تعاونی ها، به آدرس دفتر اتحادیه تعاونیهای آهنکاران و پروفیل سازی ایران واقع در تهران، بالاتر از میدان ولی عصر، جنب سینما استقلال، کوچه فرشید، پلاک ۳۵ کدپستی ۱۴۱۵۸۴۴۷۵۱ تحویل و رسید دریافت نمایند.

هیأت مدیره اتحادیه تعاونیهای آهنکاران وپروفیل سازی ایران

آگهی عمومی ارزیابی کیفی مناقصه گران - مناقصه عمومی یک مرحله ای شماره ۱۴۰۳/۷۴۶ م
باشماره فراخوان ۲۰۰۳۰۹۳۵۶۷۰۰۰۰۵۶ (نوبت اول)

شرکت نفت وگاز اروندان (خریدار) در نظر دارد کالای موضوع فوق را از طریق شرکتهای تأمین کننده واجد صلاحیت خریداری نماید. بدین وسیله از کلیه شرکت هایی که دارای شرایط ذیل می باشند دعوت می گردد اسناد و مدارک خود را بر اساس استعلام ارزیابی کیفی، برای ارزیابی و تعیین صلاحیت به این امور ارسال نمایند:

الف- موضوع مناقصه عبارت است از تأمین قطعات برقی مربوط به پنل های راه اندازی الکتروموتورهای کمپرسور، ساخت شرکت ABB
ب- مدت اجرای قرارداد از تاریخ شروع بکار: ۶ ماه
ج- برآورد مبلغ کل مناقصه ۴۴,۶۶۶,۹۶۰,۰۰۰ ریال و مبلغ تضمین شرکت در مناقصه از نوع سپرده (واریز وجه نقد) و یا ضمانتنامه بانکی معتبر به میزان ۲,۲۳۳,۳۴۸,۰۰۰ ریال است.
د- معیارهای ارزیابی کیفی:
۱- توان مالی
۲- ارزیابی مشتریان قبلی و حسن شهرت
۳- استانداردهای تولید
۴- داشتن تجربه و دانش در زمینه مورد نظر
۵- تضمین کیفیت خدمات و محصولات
۶- حسن سابقه

هـ: کلیه مراحل برگزاری فراخوان ارزیابی کیفی از دریافت و تحویل اسناد استعلام ارزیابی کیفی تا ارسال دعوتنامه جهت سایر مراحل مناقصه، از طریق درگاه سامانه تدارکات الکترونیکی دولت (ستاد) به آدرس www.setadiran.ir انجام خواهد شد. لازم است مناقصه گران در صورت عدم عضویت قبلی، مراحل ثبت نام در سایت مذکور و دریافت گواهی امضای الکترونیکی را جهت شرکت در مناقصه محقق سازند. تاریخ انتشار فراخوان در سامانه تاریخ ۱۴۰۳/۷/۱۴ می باشد. اطلاعات و اسناد مناقصه عمومی پس از برگزاری فرآیند ارزیابی کیفی و ارسال دعوتنامه از طریق سامانه ستاد به مناقصه گران ارسال خواهد شد.
و: فقط تأمین کنندگان می توانند در مناقصه فوق شرکت نمایند.

بدیهی است انتشار این آگهی صرفاً به منظور شناسایی و ارزیابی متقاضیان طبق قانون برگزاری مناقصات بوده و ارسال اسناد و مدارک فوق الذکر هیچگونه حقی برای متقاضیان در مقابل این شرکت ایجاد نمی کند. ضمناً هزینه درج آگهی بعهده برنده مناقصه است. متقاضیان در صورت داشتن هرگونه سوالی می توانند با شماره تلفن های ذیل تماس بگیرند.

تلفن تدارکات و امور کالا: ۰۶۱۳۲۱۲۳۰۸۷
نمابر تدارکات و امور کالا: ۰۶۱۳۲۱۲۳۸۰۴
تلفن دفتر هماهنگی تهران: ۰۲۱۸۸۹۰۱۵۰
آدرس وب سایت: AOGC.IR
پست الکترونیکی: AOGC.KALA@AOGC.IR

روابط عمومی شرکت نفت وگاز اروندان

شناسه آگهی: ۱۷۹۸۱۰۲

آگهی مزایده عمومی
املاک شرکت ایران سازه در مجتمع عقیق مشهد وقطعه ۱۴ رشدیه تبریز

ایران سازه (سهامی خاص)

شرکت ایران سازه، متعلق به شرکت سرمایه گذاری سیمان تأمین، در نظر دارد تعدادی از املاک خود را از طریق مزایده عمومی با وضع موجود و مشخص شده به فروش برساند. متقاضیان می توانند با مراجعه به آدرس تهران، خیابان ولیعصر (عج)، خیابان توانیر، خیابان نظامی گنجوی، کوچه روانسر پلاک ۸ از روز شنبه مورخ ۱۴۰۳/۰۷/۱۴ لغایت روز یکشنبه مورخ ۱۴۰۳/۰۷/۲۹ از ساعت ۸ صبح الی ۱۷ با پرداخت مبلغ ۲,۰۰۰,۰۰۰ ریال به شماره حساب ۱۱۳۳۴/۳۱۸/۱۸۶۵۷۹۲/۱ بانک توسعه تعاون شعبه توانیر بنام شرکت ایران سازه (به ازای هر ردیف) اسناد مزایده را دریافت نموده و ضمن مطالعه ضوابط و رعایت مقررات مربوطه، پیشنهاد قیمت خود را همراه با اوراق تکمیل شده در پاکت دربسته مزایده بصورت پلمپ شده قرار داده و از همان تاریخ نشر اولین آگهی تا روز یکشنبه مورخ ۱۴۰۳/۰۷/۲۹ به نشانی پیش گفته شده، بصورت حضوری و یا از طریق پست پیشتاز تحویل واحد حراست نمایند. متقاضیان می توانند بمنظور هماهنگی لازم برای بازدید و یا هرگونه سوال احتمالی در زمینه املاک موضوع مزایده با شماره تلفن ۰۲۱۸۸۷۷۶۹۳۹ و ۰۹۱۹۸۰۰۵۳۸۶ تماس حاصل نمایند. بازگشایی پاکات با حضور نمایندگان شرکت ایران سازه، نهادهای نظارتی و متقاضیان ساعت ۱۵ روز دوشنبه مورخ ۱۴۰۳/۰۷/۳۰ در دفتر مرکزی برگزار می گردد. ضمناً اسناد مزایده از طریق سایت www.iransazeh.ir نیز قابل دریافت می باشد. همچنین فیش پرداخت وجه خرید اوراق مزایده می بایست ضمیمه اسناد گردد.

ردیف	کدثبت درسامانه	نوع ملک	نوع کاربری	مساحتعرصه	مساحت اعیان	پلاک اصلی	پلاک فرعی	قیمت پایه (ریال)	میزان مالکیت	شهر	آدرس ملک	توضیحات
۱	۲۶۱۳	آپارتمان	اداری	قدرالسهم	۶۵,۳۵	۱۸۲	۳۲۱۶۳	۳۵,۹۴۲,۵۰۰,۰۰۰	٪۱۰۰	مشهد	مشهد، بلوار صیاد شیرازی، مجتمع تجاری اداری عقیق، قطعه ۳۵	دارای سند تک برگی
۲	۲۶۱۶	آپارتمان	اداری	قدرالسهم	۶۵,۰۸	۱۸۲	۳۲۱۶۴	۳۵,۷۹۴,۰۰۰,۰۰۰	٪۱۰۰	مشهد	مشهد، بلوار صیاد شیرازی، مجتمع تجاری اداری عقیق، قطعه ۳۶	دارای سند تک برگی
۳	۲۶۱۸	آپارتمان	اداری	قدرالسهم	۷۸,۴	۱۸۲	۳۲۱۶۵	۴۳,۱۲۰,۰۰۰,۰۰۰	٪۱۰۰	مشهد	مشهد، بلوار صیاد شیرازی، مجتمع تجاری اداری عقیق، قطعه ۳۷	دارای سند تک برگی
۴	۲۶۲۵	آپارتمان	اداری	قدرالسهم	۶۸,۶۵	۱۸۲	۳۲۱۷۰	۴۱,۱۹۰,۰۰۰,۰۰۰	٪۱۰۰	مشهد	مشهد، بلوار صیاد شیرازی، مجتمع تجاری اداری عقیق، قطعه ۴۲	دارای سند تک برگی
۵	۲۶۲۸	آپارتمان	اداری	قدرالسهم	۷۹,۶۵	۱۸۲	۳۲۱۷۳	۴۷,۷۹۰,۰۰۰,۰۰۰	٪۱۰۰	مشهد	مشهد، بلوار صیاد شیرازی، مجتمع تجاری اداری عقیق، قطعه ۴۵	دارای سند تک برگی
۶	۲۶۱۱	آپارتمان	اداری	قدرالسهم	۵۷,۷۵	۱۸۲	۳۲۱۷۶	۳۲,۳۴۰,۰۰۰,۰۰۰	٪۱۰۰	مشهد	مشهد، بلوار صیاد شیرازی، مجتمع تجاری اداری عقیق، قطعه ۴۸	دارای سند تک برگی
۷	۲۶۱۵	آپارتمان	اداری	قدرالسهم	۶۸,۶۵	۱۸۲	۳۲۱۸۰	۴۲,۵۶۳,۰۰۰,۰۰۰	٪۱۰۰	مشهد	مشهد، بلوار صیاد شیرازی، مجتمع تجاری اداری عقیق، قطعه ۵۲	دارای سند تک برگی
۸	۲۶۱۷	آپارتمان	اداری	قدرالسهم	۶۰,۴۵	۱۸۲	۳۲۱۸۲	۳۷,۴۷۹,۰۰۰,۰۰۰	٪۱۰۰	مشهد	مشهد، بلوار صیاد شیرازی، مجتمع تجاری اداری عقیق

اطلاعات
Ettelaat Newspaper
۱۳۰۵

*شنبه ۱۴ مهر ۱۴۰۳ * یکم ربیع الثانی ۱۴۴۶
*۵ اکتبر ۲۰۲۴ * سال نودونهم * شماره ۲۸۷۷۷

ettelaat.com ettelaatonline

یادداشت

ماجرای معدنچیان طبس و اهمیت حفظ آبرو!

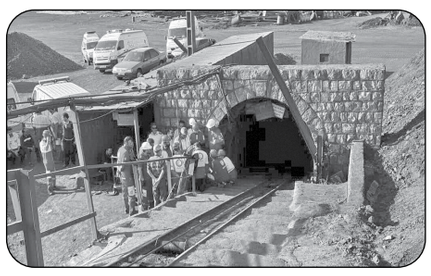

محمد ماکویی ـ طنز پرداز: می گویند یک تریلی به ۷ عابر پیاده زده و همه را به کشتن داده بود. چند دقیقه بعد از این ماجرا، راننده یک پراید با نهایت سرعت به یک عابر پیاده، در همان نزدیکی، بر خورد می کند و موجب مرگ او می شود.

در حالی که راننده پراید گریه از ته دل را سر داده و مرتب "بد بخت شدم! بیچاره شدم!" می گفته است، راننده تریلی در کمال خونسردی می گوید: "ما که آب از سرمان گذشته، جسد این یکی را هم پیش بقیه بگذار و پی کارت برو!"

لطیفه بالا را در هنگام شنیدن خبر غم انگیز درگذشت معدنچیان طبس به یادآوردم؛ زیرا، متاسفانه مسئولان و متولیان امر آنچنان در حال شاخ و شانه کشیدن برای مسببان حادثه بودند که پاک از یاد برده بودند که هنوز ۱۳ نفر در دل معدن محبوس و گرفتارند و شاید بتوان برای آن ها کاری کرد!

معمولا در حوادث اینچنینی، هم و غم اولیه مسئولان و متولیان امر مداوای سانحه دیدگان و نجات محبوسیان است و بعد از آن، به اینکه باید مسببان حادثه را به مجازات رساند و کاری کرد که اینگونه حوادث تکرار نشود و یا کمتر اتفاق بیفتد، فکر می شود.

گیریم که تجمع گاز متان زیاد باشد و نجات محبوسان سخت به نظر برسد، آیا هیچ کشوری نیست که به دلیل مواجهه زیاد با حوادث اینچنینی از تجربه بیشتر از ما برخوردار باشد و یا سرزمینی وجود ندارد که تجهیزات و ابزار آلات پیشرفته آن ها بتواند گرهی از مشکلات پیش آمده باز کند؟ آیا کسی با مسئولان و متولیان این کشورها تماس گرفته و "ترا خدا کاری کنید!" و "یک نفر را هم نجات بدهید، یک نفر است!" را به سمع ایشان رسانیده است؟

شاید هراس از اینکه دیگران با کسب اطلاع از چگونگی رویداد "آبرو برایمان نخواهند گذاشت" باعث شده است که هیچکسی به فکر اقدامات اینچنینی نیفتد، اما واقعا جان که نباشد، آبرو به چه دردمان می خورد؟! آبرو آن چیزی است که از بیرون به نظر می رسد و نه آنچه در چنته داریم!

چگونه یک زبان خراجی را یاد بگیریم؟

مراحل هفتگانه فراگیری زبان‌های خارجی

در وزارت آموزش و پرورش تعلیم یک زبان خارجی به دانش‌آموزان، با کادر آموزشی سنتی تا کنون پاسخگوی نیازهای اساسی مردم نبوده و انتظار خانواده های ایرانی این بوده است که فرزندانشان، به کمک کسانی که وظیفه تدریس کتاب های زبان انگلیسی را در کلاس ها دارند، پس از اخذ دیپلم حداقل چند جمله و یا مکالمه زبان خارجی را یاد گرفته و قادر به مباحثه و مکالمه و گفتگو با یک انگلیسی زبان باشند که متاسفانه برخلاف انتظار خانواده ها، سیستم تعلیم و تربیت در همه زمینه ها و از جمله تدریس زبان های خارجی ناقص است و باید در آن تجدیدنظر شود. به قول مولانا «نوبت کهنه فروشان درگذشت / نوفروشانیم و این بازار ماست».

یادداشت آموزشی

فیضعلی مداح: پژوهشگر علوم انسانی: یادگیری زبان های خارجی، چند مرحله‌ای است و هر مرحله‌ای برای خود راه و رسم ویژه‌ای دارد از نقطه نظر علم زبان شناسی، یادگیری زبان های خارجی به چندین عامل وابسته است. عامل اول، علاقه و ذوق معلم (یادگیرنده) است. عامل دوم، هوش و استعداد ژنتیکی در یادگیری است. عامل سوم، محیط های کار، و زندگی، یعنی خانواده و دوستان دانش‌آموز و اقوام و خویشاوندی و همکلاسی ها هستند که بهتر است پس از پایان کلاس درس، به جای مکالمه فارسی، حتی‌الامکان به زبان خارجی با هم صحبت کنند. هر چند که ممکن است از تلفظ و نوشتن متون مشکلات زیادی داشته باشند. بدیهی است با توجه به امکانات و محدویت های آموزش و پرورش، تعلیم یک زبان خارجی با ۱۰ و یا ۲۰ جمله، به هیچ‌وجه کارساز نخواهد بود.

در حال حاضر، دانش‌آموزی که ۱۲ سال در مدرسه دولتی در کلاس زبان شرکت داشته است، پس از پایان دوره متوسطه و اخذ دیپلم، نام خود را نمی تواند به درستی به زبان انگلیسی بنویسد. تا چه رسد که خواندن نثر و نظم «شکسپیر» باشد!

زبان شناسان، مراحل یادگیری زبان خارجی را به ۷ مرحله تقسیم کرده‌اند:

۱ـ گوش دادن به اصوات زبان یا فونولوژی، به طوری که دانش‌آموز صداها و پستی و بلندی و کوتاهی نکه های زبانی را به راحتی تشخیص دهد.

۲ـ صحبت کردن؛ واژه های شنیده شده، با تلفظ درست بیان شود و شنونده آن را درک کند.

۳ـ خواندن، مکالمات و واژه های آسان روزمره با تلفظ درست خوانده شود (۷۰ تا ۹۰ کلمه در یک دقیقه).

۴ـ نوشتن، پس از پایان مراحل یاد شده دانش‌آموز کتاب های درسی زبان انگلیسی و یا روزنامه تهران تایمز را به راحتی و با صدای بلند بخواند و بفهمد و بازنویسی کند

۵ـ مسایل فرازبانی، یعنی به غیر از آنچه در بالا بیان شد، قدرت درک فوق‌العاده زیاد باشد و بسیاری از نیازهای زبانی را از قبل پیش بینی کند، علاوه بر این، مطالعات او تمامی زمینه های فرهنگی، سیاسی و اقتصادی قوی باشد و بسیاری از اهداف و مقاصد گوینده و یا نویسنده را درست حدس بزند و دارای احساس ماوراء طبیعی باشد.

۶ـ مشارکت در سمینارها و انجمن های علمی و فرهنگی و یادداشت‌برداری از نکته های مهم و اساسی در رشته‌ای که در دانشگاه انتخاب کرده است. (زبان انگلیسی تخصصی).

۷ـ در اختیار داشتن انواع کتاب های مرجع مثل فرهنگ لغات انگلیسی به فارسی و یا فارسی به انگلیسی و همچنین فرهنگ لغات لاتینی و نیز انواع فرهنگ های، مترادف ها و متضادها و مقالات علمی و فرهنگی متناسب با رشته تحصیلی دانش‌آموزان و پژوهشگران. علاوه بر همه این مطالب دانش‌آموز و یا دانشجو برای تحکیم و تعمیق لغات روزمره انگلیسی باید حافظه خود را تقویت کند.

در کشورهای اروپایی، خانواده ها، کودکان خود را به مهدهای کودک می سپارند تا در آنجا حداقل یک زبان خارجی مانند انگلیسی و یا آلمانی را فرا گیرند و با آن تکلم کنند.

تجربه نشان داده است کسانی که دوران کودکی خود را در شیرخوارگاه و یا مهدهای کودک ها گذرانده‌اند، استعداد بیشتری برای یادگیری زبان های خارجی در مدرسه از خود نشان داده‌اند و در دنیای امروز، برگ برنده همیشه در دست آنهاست. بسیاری از اساتید دانشگاه که از وزارت علوم بورسیه گرفته و برای ادامه تحصیل به یکی از کشورهای اروپائی سفر کرده‌اند، فرزندان خردسال آنان حداقل یک زبان خارجی را به راحتی تکلم می کنند. مثلا اگر یک پسربچه و یا دختربچه ۵ ساله که به همراه والدین خود به خارج از کشور سفر کرده باشند، پس از ۳ یا ۴ سال اقامت در اروپا بدون اضطراب و احساس ترس با افراد خارجی گفتگو خواهند کرد.

یادگیری مکالمه زبانی، آموزش سایر مراحل تعلیم، نظیر خواندن و نوشتن را بسیار آسان و روان خواهد کرد و زیرساخت همه این مطالب تسلط به زبان مادری خواهد بود. در پایان لازم دانستم به این نکته مهم اشاره کنم که بیش از ۹۰ درصد دانشجویان دانشگاه های سراسر کشور به علت ضعف در زبان انگلیسی قادر به نوشتن پروژه های خود به زبان انگلیسی نیستند و برای دریافت پایان نامه مجبورند از مقالات دیگران بهره‌مند شوند و یا کپی برداری کنند که در مواردی با مشکلات عدیده‌ای مواجه خواهند شد.

جا دارد شورای عالی انقلاب فرهنگی و وزارت آموزش و پرورش در روش های درسی یادگیری زبان های خارجی تجدیدنظر کنند و با افزایش کلاس های آموزش این زبان ها، زمینه مساعدی برای تمامی افراد علاقه‌مند به زبان های خارجی را فراهم آورند. خوشبختانه در مدارس غیردولتی به دلیل سرمایه گذاری های کلان مادی، امکانات و سازوکارهای مناسب برای آموزش زبان های خارجی فراهم شده است و کسانی که در این مدارس ثبت‌نام می کنند، پس از ۵ تا ۱۰ ساله تسلط کافی را به دست خواهند آورد.

یادداشت های مطب

بازسازی میدان نازی‌آباد

دکتر عبدالحمید حسین‌نیا: از مسئولان منطقه ۱۶ شهرداری تهران پرسیدم که هدف از تخریب میدان بازار دوم نازی‌آباد با صرف آن همه بودجه چه بود که خیابان را یکطرفه کردند، ترافیک روان را به تردد سخت بدل کردند و با ۲ طبقه کردن پارک وسط میدان، باعث شدند بستری برای نشو و نمای معتادان، ولگردان، دزدان و متکدیان در طبقه زیرین آن فراهم آید؟ که پاسخ شنیدم نقشه، چیدن دامی بود تا تمامی بزهکاران یک جا در برابر چشم گرد هم آیند که بتوان آنها را بهتر رصد کرد و تحت کنترل درآورد!

نان برنجی کرمانشاه

از میان سوغاتی های ولایات، نان برنجی کرمانشاه را باید بهتر از همه دانست، زیرا ترد و لذیذ است کم شکر و بی نمک و بدون چربی است، سالم و معطر است، تقلب ناپذیر و بادوام است حتی دور از یخچال، سهل الهضم است و از همه مهمتر ارزان قیمت و همه جا در دسترس است. البته نان برنجی کرمانشاه برخلاف نامش از آرد گندم تهیه می شود و نان گندمی گیلان برخلاف نامش، از آرد برنج!

سفر به خوی و زیارت آرامگاه شمس تبریزی

محتشم مؤمنی (سامان) ـ اراک: تا شصت هفتاد سال پیش همه‌ی ادیبان و مورخان بر این نظر بودند که آرامگاه شمس تبریزی در قونیه و در جوار آرامگاه مولوی است، تا اینکه دکتر محمدامین ریاحی با پژوهش های فراوان و کنکاشی طولانی و ارائه‌ی اسناد و مدارک متقن ثابت کرد که آرامگاه شمس در شهر خوی آذربایجان غربی است و ما در یک صبحگاه تابستانی موفق به زیارت آرامگاه این پیر روشن ضمیر در این شهر شدیم.

صبح علی الطلوع در یکی از روزهای پایانی تیرماه ۱۴۰۱ از ارومیه راه افتادیم به سمت ماکو. مقصد، دیدن قره کلیسا بود. یکی از آثار تاریخی و فرهنگی کشورمان با پیشینه‌ای بیش از ۱۵ قرن. پس از پشت سر گذاشتن شهر صنوبرهای سبز یعنی سلماس، به راه خوی افتادیم. نزدیکی های خوی به یادآوردم که آرامگاه شمس تبریزی عارف روشن ضمیر قرن هفتم هجری شمسی در این شهر است و بی درنگ تصمیم گرفتیم از آرامگاه این عارف بزرگ هم دیدن کنیم و به همین دلیل به خوی که رسیدیم، وارد شهر شدیم و پس از پشت سر گذاردن خیابان اصلی و سپس بلواری که به نام شمس تبریزی نامگذاری شده است، به محله‌ای رسیدیم که در ورودی آرامگاه شمس در یکی از کوچه های آن قرار دارد. از یکی دو کوچه گذشتیم و به آرامگاه رسیدیم. ماشین را در گوشه‌ای پارک کردیم و از در کوچکی وارد محوطه‌ی آرامگاه شدیم و بر مزار مراد و محبوب مولوی حضور یافتیم. اینجا بزرگمردی آرام گرفته است که از یک فقیه و مفتی نامدار یعنی جلال الدین محمد مشهور به مولوی، که جز درس و مدرسه اشتغال دیگری نداشت، عاشق و عارفی تمام عیار ساخت که به قول عطار، آتش به جان همه‌ی عشاق عالم زد.

محوطه‌ی آرامگاه وسیع و دلگشا است و بناست در اطراف آن مجتمع فرهنگی نیز احداث شود و به همین دلیل کارگران و مهندسان در کار ساخت وساز بودند. در کنار مزار شمس، مناره‌ای قرار دارد با ارتفاعی قریب به ۱۷ متر که در ساخت آن از جمجمه‌ی حیوانات شکارشده نظیر قوچ استفاده شده است و هنوز هم شاخ های این شکارها بر بدنه‌ی این منار خودنمایی می کند.

آن طور که مشهور است، مناره شمس تبریزی باقیمانده مقبره‌ای با همین نام است که بر روی مزار منسوب به شمس تبریزی در شهر خوی قرار دارد. سطح بیرونی این مناره با شاخ هایی از قوچ وحشی که شاه اسماعیل صفوی طی اقامت ۴۰ روزه‌اش در کوه چله خانه خوی شکار کرده بود، تزیین شده است. طبق اسناد موجود، این بنا به دستور شاه اسماعیل صفوی ساخته شده و مناره آن به وسیله شاخ قوچ های وحشی تزیین شده است که نشان دهنده قدرت و مهارت شاه اسماعیل در شکار قوچ در یک روز است. مدارک و تصاویر مینیاتوری باقیمانده از مقبره شمس تبریزی در شهرستان خوی نشان می دهد که این بنا ابتدا از ۳ مناره دور قبر شمس تشکیل شده بود که اکنون فقط یکی از آنها برجای مانده است.

حضور ما در آرامگاه شمس نیم ساعتی بیش نبود و چون تا رسیدن به قره کلیسا راهی طولانی در پیش داشتیم، پس از ادای احترام به این عارف دلسوخته، آرامگاه او را ترک کردیم و راه ماکو را در پیش گرفتیم، به این امید که در آینده‌ای نه چندان دور آرامگاه مرید فرزانه اش مولوی بزرگ را هم در قونیه زیارت کنیم.(۱)

۱ـ کتاب در دست تألیف «یک عمر سفر در مرز پرگهر».

نیازمندیهای اطلاعات

نیازمندیها تلفنی آگهی می‌پذیرد ۲۲۲۲۵۳۳۳-۰۲۱

شماره فاکس نیازمندیها ۲۲۲۲۴۸۸۶-۲۲۲۲۴۹۶۳

پیامهای شخصی کد ۱۷۰۰

آگهی مفقودی سند کمپانی و کارت خودرو سواری پژو ۴۰۵ جی.ال.ایکس.آی مدل ۱۳۸۴ به رنگ مشکی -متالیک به شماره پلاک ۵۴-۱۶۸ط ۵۳ وبه شماره موتور ۱۲۴۸۴۱۰۱۸۲۷ وبه شماره شاسی ۱۴۲۳۷۲۸۹ متعلق به علی محمد فلاحتی مفقود گردیده و از درجه اعتبار ساقط می باشد.((یزد))

کلیه مدارک خودروال نود به مالکیت ابوالفضل انوشه پور به شماره موتور K۴MA۶۹۰W۰۵۹۸۶۶ به شماره شاسی NAPLSRALD۰۱۱۰۴۳۸۱ به شماره پلاک ۷۲ ن ۷۱۱ ایران ۶۸ مفقود شده و از درجه اعتبار ساقط میباشد

سند مالکیت خودرو برگ سبز سواری سمند Lx رنگ سفید مدل ۱۳۹۰ بنام علیرضا مرادی موتور ۱۲۴۹۰۰۰۱۱۹۷ شاسی NAAC۹۱CC۸BF۸۵۵۵۳۸ انتظامی ۶۹هـ۵۳۴-۸۸ مفقود گردیده و از درجه اعتبار ساقط می باشد.هرسین

آگهی مفقودی برگ سبز خودرو سواری هاچ بک سایپا SE ۱۱۱ مدل ۱۳۹۹ به رنگ سفید به شماره پلاک ۵۴-۴۵۱ق ۴۵ وبه شماره موتور M۱۳/۶۴۲۱۹۶۲ وبه شماره شاسی NAS۴۳۱۱۰L۱۰۸۲۹۱۷ متعلق به محمد کاشانیان زاده مفقود گردیده و از درجه اعتبار ساقط می باشد.((یزد))

آگهی مفقودی برگ سبز خودروی سواری سیتروئن تیپ SX زانتیا مدل ۱۳۸۸ رنگ سفید شماره موتور ۹۶۹۵۹ شماره شاسی S۱۵۱۳۲۸۸۱۸۲۸۶۴ شماره پلاک ایران ۲۵-۶۴۴ط ۶۱ به نام الهه ایرانی از درجه اعتبار ساقط است.هادی شهر

برگ سبز و سند کمپانی پراید ۶۳۲ق ۶۶ ایران ۶۷ به نام فاطمه سوینی نژاد موتور ۲۰۰۴۰۴۱ شاسی S۱۴۱۲۲۸۶۱۲۶۳۲۵ مفقود و از درجه اعتبار ساقط است.

اصل سند کارخانه و اصل سند مالکیت (برگ سبز) سواری سایپا SL ۱۳۱ سفید روغنی مدل ۱۳۹۰ پلاک ۹۵-۳۳۷د ۲۸ شماره موتور ۴۰۴۹۲۱۸ شماره شاسی S۱۴۱۲۲۹۰۷۵۸۲۷۴ بنام گل ملک ایرندگانی کد ملی ۳۷۱۹۷۸۴۴۷۹ مفقود و از درجه اعتبار ساقط است. گرگان

برگ سبز موتورسیکلت پالس ۲۲۰CC مدل ۱۳۹۳ مشکی پلاک ۶۲۱۸۴-۵۹۷ شماره موتور DKGBUH۸۲۳۱۱ شماره تنه N۵P***۲۲۰L۹۳۳۰۵۵۰ بنام حسین کوه زاد شماره ملی ۲۱۱۰۷۹۹۵۶۰ مفقود و از درجه اعتبار ساقط است. گرگان

آگهی فقدان سند کمپانی خودرو وانت دو کابین کی ام سی (تی ۸) مدل ۱۴۰۱ رنگ مشکی میکا متالیک به شماره انتظامی ۱۸ ایران ۴۴۵م ۲۹ شماره شاسی NAKPL۸۱۱۱NB۱۰۷۴۴۹ شماره موتور HFC۴GA۳۴DN۰۰۰۵۸۹۴ بنام پویا محبی خدابنده لو مفقود از درجه اعتبار ساقط می باشد همدان

آگهی مفقودی سند و برگ سبز وانت پیکان مدل ۱۳۷۸ به رنگ سفید به شماره پلاک ۶۹-۴۸۹ل ۲۷ وبه شماره موتور ۱۱۵۱۷۸۱۱۷۶۲ وبه شماره شاسی ۰۰۷۸۹۳۱۲۴۶ متعلق به مجتبی میرفندرسکی مفقود گردیده و از درجه اعتبار ساقط می باشد.((یزد))

آگهی مفقودی گذرنامه (پاسپورت) به شماره P۰۲۵۵۸۲۶۲ متعلق به محمد عمر سلیمان زهی فرزند ملک الدین تبعه کشور افغانستان مفقود گردیده و از درجه اعتبار ساقط می باشد.((یزد))

برگ سبز خودرو پیکان سواری مدل ۱۳۸۰ به شماره پلاک ایران ۲۵-۳۷۴ب ۴۸ به شماره شاسی ۸۰۴۴۵۰۹۵ به شماره موتور ۱۱۱۲۸۰۴۴۶۹۰ بنام سجاد بهرام زاده مفقود گردیده و از درجه اعتبار ساقط می گردد.(نیکو)

برگ سبز خودرو جک سواری مدل ۱۴۰۱ به شماره پلاک ایران ۳۵-۸۱۳ق ۹۲ به شماره شاسی NAKSH۷۶۲۴NB۰۸۱۴۰۵ به شماره موتور HFC۴GC۱۶DN۳۶۲۱۲۶۹ بنام لیلا مشهدی قاسم مفقود گردیده و از درجه اعتبار ساقط می گردد.(نیکو)

برگ سبز، سند کمپانی، خودرو تیگو۵ مدل ۱۳۹۵ به شماره پلاک ایران ۳۵-۹۴۲ب ۷۱ به شماره شاسی NATGBATL۰G۱۰۰۸۲۳۰ به شماره موتور MVM۴۸۴FTAG۰۱۰۸۵۵ بنام زهرا ساجدی سانلو مفقود گردیده و از درجه اعتبار ساقط می گردد.(تبریز)

برگ سبز سمند خاکستری مدل ۱۳۸۵ به شماره پلاک ۷۷د ۲۶۷ ایران ۱۹ شماره شاسی ۱۵۵۱۰۲۶۳ و شماره موتور ۱۲۴۸۵۰۸۶۶۳۹ به نام سمیه امیری باکدملی ۴۹۶۹۹۶۸۷۶۴ در تاریخ ۱۴۰۳/۳/۱ مفقود شده و فاقد اعتبار است

اصل برگ سبز سواری سایپا شاهین مدل ۱۴۰۱ بشماره پلاک ۵۷۱ق ۶۵ ایران ۹۱ موتور M۱۵TC/۲۰۲۶۵۷۷ شاسی ۱۰۲۶۶۸۰ مفقود از درجه اعتبار ساقط است اردبیل

آگهی مفقودی برگ سبز خودرو سواری پژو پارس مدل ۱۴۰۲ به رنگ سفید به شماره پلاک ۵۴-۸۶۷ و ۳۵ وبه شماره موتور ۱۲۵K۰۲۵۱۳۰۲ وبه شماره شاسی NAANA۱HLFPPA۸۱۳۷۸ متعلق به فاطمه سبز علی اولادی مفقود گردیده و از درجه اعتبار ساقط می باشد.((یزد))

برگ سبز، خودرو پراید ۱۴۱ مدل ۱۳۸۶ به شماره پلاک ایران ۱۵-۴۸۸هـ ۶۳ به شماره شاسی S۱۴۸۲۲۸۶۲۲۶۳۰۴ به شماره موتور ۲۱۳۰۸۲۰ بنام بهزاد پیدایش فر مفقود گردیده و از درجه اعتبار ساقط می گردد.(تبریز)

برگ سبز و سند کمپانی، خودرو نیسان ماکسیما مدل ۸۲ به شماره پلاک ایران ۶۶-۹۸۷س ۳۵ به شماره شاسی ۲۰۵۰۷۵ به شماره موتور VQ۳۰۵۷۴۶۵۵B به نام مرتضی صمدی مفقود گردیده و از درجه اعتبار ساقط می گردد.(تبریز)

برگ سبز و سند کمپانی و کارت موتورسیکلت بهران مدل ۱۳۸۴ شماره موتور ۰۳۶۰۱۶۲۲۷۴ شماره شاسی ۸۴۰۰۹۷۴ شماره پلاک ۱۱۷۹۴۸ ایران ۱۱۴ مفقود و فاقد اعتبار است.

برگ سبز و سند کمپانی و کارت وانت پیکان مدل ۱۳۸۵ شماره شاسی ۲۲۱۱۵۳۸۹ شماره موتور ۱۱۲۸۵۰۵۱۰۳۱ شماره پلاک ۵۵ایران ۵۱۹ق ۱۸ مفقود و فاقد اعتبار است.

برگ سبز و سند سورن فول به شماره موتور ۱۴۷H۰۸۰۲۶۴۱ و شماره شاسی ۱۱۲۷۷ شماره پلاک ۷۲ب ۴۴۱ ایران ۹۳ به نام الهه سادات حسینی مفقود گردید و از درجه اعتبار ساقط است.

کارت خودرو سواری پژو ۴۰۵ GLXi۸/۱ شماره شاسی NAAM۰۱CA۸۹K۹۳۵۴۷۲ شماره موتور ۱۲۴۸۷۲۴۷۰۱۳ شماره پلاک ۶۹ایران ۱۵ل ۸۸۷ مفقود و فاقد اعتبار است

کارت خودرو سواری پراید سایپا ۱۴۱ی شماره شاسی S۱۴۸۲۲۸۶۲۴۰۳۳۷ شماره موتور ۲۲۵۳۲۷۶ شماره پلاک ۶۹ایران ۲۴۸ل ۵۵ مفقود و فاقد اعتبار است

اینجانب محمدرضا صلواتی فرزند محمدعلی به شماره ملی ۰۰۵۹۰۰۳۵۷۱ کارنامه تاکسیرانی کارنامه کمکی پژو ۴۰۵ کردشی سطح شهر تهران به شماره پلاک ۲۸ت ۱۹۹ ایران ۳۳ مفقود و فاقد اعتبار است

سند کمپانی پژو ۲۰۶ مدل ۱۳۹۹ شماره شاسی NAAP۰۳EE۷LJ۱۸۹۱۸۹ شماره موتور ۱۸۲A۰۱۲۹۹۴۹ شماره پلاک ۶۰ایران ۹۱۴ط ۱۳ مفقود و فاقد اعتبار است.

برگ سبز و سند کمپانی و کارت موتورسیکلت نیما ۱۲۵ تنه: NBF***۱۲۵B/۹۰۹۰۵۵ پلاک: ۱۵۴۱۵FMINBED۰۰۸۳۰۰ ایران ۴۱۹ موتور: مفقود گردیده و فاقد اعتبار می باشد.

سند کمپانی موتورسیکلت هوندا ۱۳۵ به شماره پلاک ایران ۱۲۴/۲۶۷۲۹ مدل ۱۳۹۲ به شماره موتور ۱۵۶MI۰۲۶۲۸۴۴ شماره شاسی N۲N***۱۲۵R۹۲۱۲۸۲۵ به رنگ نقره‌ای به مالکیت آقای شروین بالایی ساریخانی به شماره ملی ۶۶۶۰۴۹۰۰۵۱ صادره از رباط کریم مفقود و از درجه اعتبار ساقط می باشد.

برگ سبز خودروی سواری ب ام و تیپ ۵۲۰آی مدل ۲۰۰۵ به رنگ سفید روغنی به شماره انتظامی ۶۵۴ص ۶۴ ایران ۳۵ به شماره شاسی WBANA۳۱۰۹۵CR۹۳۱۰۲ شماره موتور ۳۲۵۱۵۷۱۶ به نام پرنیا نظارتی مفقود شده و از درجه اعتبار ساقط می باشد.ملکان عینالو

سند کارخانه سواری پژو تیپ ۴۰۵SLX-TU۵ مدل ۱۳۹۶ به رنگ سفید-روغنی به شماره شهربانی ۳۵-۷۴۴ب ۲۷ شماره موتور ۱۶۴B۰۱۱۶۶۸۴ شماره شاسی NAA۳۱FE۵HK۶۱۱۷۹۶ مفقود شده از درجه اعتبار ساقط می باشد. خسروشاه-میرحسینی

برگ سبز و کارت پژو پارس مدل ۱۳۹۴ پلاک ۳۴ ن ۵۸۵ ایران ۷۹ موتور ۱۲۴K۰۵۹۱۴۹۱ شاسی NAAN۰۱CA۶FH۱۶۲۲۲۴ مفقود اعتبار ندارد

برگ سبز خودرو تویوتا لکسوس شاسی: JTJBK۱۱A۹C۲۰۱۸۰۹۶ پلاک: ۱۳ ایران ۶۸س ۴۴ موتور: ۲GRJ۴۷۶۴۰۳ مفقود گردیده و فاقد اعتبار می باشد.

برگ سبز و برگ کمپانی پراید صبا (GTX) شماره موتور ۳۸۷۰۸۴ شاسی ۸۵۳۱۸۸ پلاک ۹۵۲ ج ۱۵۲ ایران ۸۹ مفقود و از درجه اعتبار ساقط است.

برگ کمپانی وانت پیکان به شماره موتور ۰۹۱۱۶۸ شاسی ۳۲۱۳۹۲ پلاک ۲۵۱ و ۲۳ ایران ۳۸ مفقود و از درجه اعتبار ساقط است.

برگ کمپانی پراید صبا (GTX) شماره موتور ۲۲۲۲۸۴ شاسی ۶۹۵۱۷۶ پلاک ۵۱۳ ص ۸۲ ایران ۱۶ مفقود و از درجه اعتبار ساقط است.

برگ کمپانی وانت نیسان ۲۰۰۰ شماره موتور ۱۲۰۶۲۵ شاسی ۰۰۱۱۴۰ پلاک ۱۴۷ ایران ۱۸ مفقود و ۵۷ از درجه اعتبار ساقط است.

برگ کمپانی پراید LX شماره موتور ۷۸۲۱۷۸ شاسی ۵۰۴۳۵۶ پلاک ۹۴۴ق ۲۵ ایران ۹۷ مفقود و از درجه اعتبار ساقط است.

برگ کمپانی تاکسی پژو شماره موتور ۱۵۳۹۵۳ شاسی ۰۹۸۸۱۷ پلاک ۶۵۳ت ۳۱ ایران ۷۹ مفقود و از درجه اعتبار ساقط است.

برگ کمپانی پیکان ۱۶۰۰ شماره موتور ۸۱۴۲۸۳۱ شاسی ۵۴۴۵۷۸ پلاک ۷۳۵ س ۹۵ ایران ۸۷ مفقود و از درجه اعتبار ساقط است.

برگ کمپانی پژو GLX ۴۰۵ شماره موتور ۳۰۲۴۹۴ شاسی ۳۰۲۴۷۷ پلاک ۳۱۶ و ۲۱ ایران ۵۶ مفقود و از درجه اعتبار ساقط است.

برگ کمپانی وانت پیکان ۱۶۰۰ شماره موتور ۵۶۸۸۰۱ شاسی ۵۱۶۳۴۵ پلاک ۸۸۴م ۴۱ ایران ۲۱ مفقود و از درجه اعتبار ساقط است.

برگ کمپانی پژو ۱۶۰۰ آردی شماره موتور ۸۰۱۴۸۷۸ شاسی ۷۱۷۳۲۵ پلاک ۲۸۷م ۸۵ ایران ۴۶ مفقود و از درجه اعتبار ساقط است.

برگ کمپانی پراید صبا GTX شماره موتور ۲۹۰۰۴۰ شاسی ۷۵۳۸۶۷ پلاک ۱۷۹س ۱۱ ایران ۷۹ مفقود و از درجه اعتبار ساقط است.

برگ کمپانی پژو ۱۶۰۰ آردی شماره موتور ۸۰۰۶۵۷۰ شاسی ۷۰۵۹۸۲ پلاک ۲۸۹ط ۲۴ ایران ۸۷ مفقود و از درجه اعتبار ساقط است.

برگ سبز و برگ کمپانی پیکان پلاک ۶۶۳ص ۱۵ ایران ۶۸ شماره موتور ۹۸۵۴۲۵ شاسی ۰۸۲۸۵۳ مفقود و از درجه اعتبار ساقط است.

برگ کمپانی پراید صبا GTX شماره موتور ۶۳۷۴۵۵ شاسی ۱۸۲۳۳۲ پلاک ۴۲۹ و ۶۹ ایران ۲۱ مفقود و از درجه اعتبار ساقط است.

برگه سبز خودروی ۲۰۷ پانوراما ش ش ۴۸۸۹۷ ش م ۰۲۳۱۵۰۹ ش پ ۵۲ ص ۱۹۷ ایران ۶۰ مفقود و فاقد اعتبار می باشد.

مفقودی برگ سبز-سند کمپانی خودرو کامیونت نیسان مدل ۱۳۸۸ به شماره شاسی NAZPL۱۰TBM۲۲۱۰۷۴ ش موتور ۵۱۳۹۲ وشماره پلاک ۸۷ ایران ۹۳۴ق ۶۶ به نام محمدرضا غائی مفقود و فاقد اعتبار می باشد.

مفقودی برگ سبز خودرو پژو ROA مدل ۱۳۸۸ به شماره شاسی NAAB۲۱AA۵۹H۰۴۴۵۷۳ ش موتور ۱۱۶۸۷۰۷۴۵۰۲ شماره پلاک ۷۳ ایران ۷۱۹ ل ۶۱ به نام باقر کشاورز مفقود و فاقد اعتبار می باشد.

برگ سبز اتومبیل ۲۰۶ سفید مدل ۱۳۹۵ و شماره موتور ۱۶۳B۰۲۶۰۷۲۲ به شماره پلاک ۴۸ ج ۷۸۶ ایران ۴۰ شماره شاسی NAAP۱۳FE۱GJ۸۶۶۱۰۸ به نام هستی آریان نیا مفقود گردیده و از درجه اعتبار ساقط می باشد.

برگ سبز پراید صبا GTXI مدل ۱۳۸۱ سفید شیری-روغنی پلاک ۶۸۳د ۹۳ ایران ۵۹ شماره موتور ۰۰۳۵۰۳۰۴ شاسی S۱۴۱۲۲۸۱۸۳۱۵۸۴ به نام مریم علیمردای مفقود و از درجه اعتبار ساقط می باشد.

سند مالکیت (برگ سبز) خودرو پراید به شماره شاسی S۱۴۲۲۲۸۱۰۲۹۹۵ شماره موتور ۳۰۷۸۳۰۶ پلاک ۱۳-۵۵۲س ۳۷ به نام بهمن زینلی مفقود شده و فاقد اعتبار است.

برگ سبز و برگ کمپانی ال نود پارس خودرو شماره موتور D۳۰۱۴۶۸ شماره شاسی NAPLSRALDE۲۲۶۲۵۳ شماره پلاک ۳۴ ص ۳۳۳۲ ایران ۷۶ مفقود و از درجه اعتبار ساقط می باشد.لنگرود

نوبت سوم
مدرک فارغ التحصیلی اینجانب امیرعلی آزاد فرزند حسن به شماره شناسنامه ۱۰۶۷۲۹ صادره از تهران در مقطع کارشناسی ارشد رشته مدیریت دولتی تحول صادره از واحد دانشگاهی آزاد فیروزکوه با شماره ۹۸۴۴۲۸۱۶۲ مفقود گردیده است و فاقد اعتبار می باشد. از یابنده تقاضا می شود اصل مدرک را به دانشگاه آزاد اسلامی واحد فیروزکوه به نشانی فیروزکوه-ابتدای شهرک ولی عصر-دانشگاه آزاد اسلامی واحد فیروزکوه-امور دانش آموختگان صندوق پستی ۳۹۸۱۸۳۸۳۸۱ ارسال نماید.

کلیه مدارک سواری سمند LX مدل ۱۳۸۸ به رنگ سفید با شماره موتور ۱۲۴۸۲۲۰۴۳۷ وشماره شاسی NAAC۹۱CC۴AF۸۲۶۰۹۷ شماره پلاک ۸۷د ۷۶ ایران ۸۹ به نام حمید نجفی مفقود گردیده و فاقد اعتبار می باشد.

شناسنامه مالکیت دنا ۶۶۹ط ۹۱ ایران ۹۶ شاسی ۹۷۰۲۴ به نام زهرا قلائی مفقود و فاقد اعتبار است.

برگ سبز و سند کارخانه سواری پژو ۲۰۷i مدل ۱۳۹۰ سفید روغنی پلاک ۵۹-۷۱۲ ص ۲۹ شماره موتور ۱۳۳۹۰۰۰۱۲۸۷ شماره شاسی NAAR۰۳FE۹BJ۹۵۶۸۸۵ بنام ام البنی بهرامی شماره ملی ۲۲۴۹۷۰۳۹۷۳ مفقود و از درجه اعتبار ساقط است. گرگان

آگهی مفقودی
اصل شناسنامه خودرو وانت سیستم پیکان تیپ I ۱۶۰۰ شماره موتور ۱۱۴۸۷۰۸۶۴۸۵ شماره شاسی NAAA۳۶AA۶۹G۸۲۴۶۱۲ شماره پلاک ایران ۹۴-۷۴۶ ج ۹۲ به نام فاطمه ابراهیمی درکوئی مفقود گردیده و از درجه اعتبار ساقط می باشد. بستک

برگ سبز سواری کار تویوتا پرادو VX۴۰۰۰ مدل ۲۰۰۶ رنگ سفید متالیک شماره موتور ۱GR۵۲۱۱۹۴۴ شاسی JTEBU۲۵J۰۶۵۰۴۳۵۹۳ پلاک ایران ۹۳-۷۳۳ل ۱۱ مالک محمود باقرزاده مفقود گردیده از درجه اعتبار ساقط است. لارستان

برگ سبز وانت یخچالدار زامیاد تیپ Z۲۴NIB مدل ۱۳۹۴ به رنگ آبی-روغنی به شماره موتور ۶۸۸۶۸۸ و شماره شاسی NAZPL۱۴۰BF۰۴۱۸۶۰۴ به شماره پلاک ۵۴م ۱۴۳۳ ایران ۴۲ به نام عصمت رجبی مقدم مفقود گردیده و از درجه اعتبار ساقط می باشد. گناباد

سند

اطلاعات
شنبه ۱۴ مهر ۱۴۰۳ یکم ربیع الثانی ۱۴۴۶
* ۵ اکتبر ۲۰۲۴* سال نود و نهم * شماره ۲۸۷۷۷
ettelaatonline.com ettelaatonline

تاریخ گواهی می‌دهد

ترورهای اسرائیل بلااثر است؛ مقاومت هر روز مستحکم‌تر می‌شود

نویسنده: بِلِن فرناندز منبع: الجزیره انگلیسی

مترجم: آرش میری‌خانی

گزارش
بین الملل

تاریخ طولانی ترورهای اسرائیل نشان دهنده بی فایده بودن و پیامدهای معکوس این اقدامات تل‌آویو است. پس از ترور حسن نصرالله، دبیرکل حزب‌الله، در حمله هوایی ویرانگر به محله ضاحیه بیروت، ارتش اسرائیل به پلتفرم ایکس رفت تا با افتخار اعلام کند که نصرالله دیگر «نخواهد توانست جهان را ترور کند!». البته، یک ناظر بی طرف ممکن است نتواند به درستی درک کند که چطور نصرالله به عنوان مسئول تروریسم زمینی! معرفی می‌شود، در حالی که اوآن کسی نیست که طی نزدیک به یک سال، مسئولیت نسل کشی در نوار غزه را بر عهده داشته باشد. همچنین او کسی نیست که بیش از ۷۰۰ نفر را در کمتر از یک هفته در لبنان کشته باشد. مسئول همه این جنایت ها فقط اسرائیل است؛ همان طور که اسرائیل مسئول تخریب بسیاری از ساختمان های مسکونی و کشته شدن ساکنان آنها در جریان تلاش برای ترور نصرالله بود و این مصداق بارز تروریسم جهانی اسرائیل است. در حالی که اسرائیل حذف نصرالله را به عنوان ضربه‌ای قاطع به سازمان حزب‌الله به افکار عمومی عرضه می کند، نگاهی گذرا به تاریخ نشان می دهد که چنین ترورهایی به طور غیرمنتظره‌ای هیچ‌گاه مقاومت را ریشه کن نمی کنند، بلکه موجبات تقویت این جنبش های ریشه دار را فراهم می آورند. نمونه بارز این موضوع عباس الموسوی، یکی از بنیان گذاران و دومین دبیرکل حزب‌الله است که در سال ۱۹۹۲ در جنوب این کشور توسط بالگردهای مسلح اسرائیلی ترور شد و در همین حمله، همسر و پسر پنج ساله اش نیز کشته شدند. در آن زمان هم اسرائیل سریعاً این دستاورد خونین را تبریک گفت، اما این جشن خوشحالی مقامات تل‌آویو بسیار زود تمام شد چون پس از ترور الموسوی، نصرالله به عنوان دبیرکل انتخاب شد و حزب‌الله را به نیرویی قدرتمندتر نه تنها در لبنان بلکه در سراسر منطقه تبدیل کرد. تحت رهبری او، حزب‌الله، اسرائیل را در سال ۲۰۰۰ از خاک لبنان بیرون راند و به اشغال وحشیانه ۲۲ ساله لبنان توسط صهیونیست ها پایان داد و در طول جنگ ۳۳ روزه در سال ۲۰۰۶ به ارتش اسرائیل ضربات تحقیرآمیزی وارد کرد. در همین حال، وسواس دائمی اسرائیل برای ترور رهبران حزب‌الله تأثیر چندانی در تضعیف این گروه نداشته است. به عنوان مثال، ترور مشترک موساد و سیا در سال ۲۰۰۸ در سوریه که به کشته شدن عماد مغنیه، فرمانده نظامی حزب‌الله، منجر شد، صرفاً او را به یک شخصیت اسطوره‌ای در تاریخ حزب‌الله تبدیل کرد. البته نباید فراموش کرد که دهها ترور رهبران فلسطینی در دهه های گذشته نیز هیچگاه فلسطینی ها را از خواستِ ساده «زیستن» باز نداشت. خبرگزاری آسوشیتد پرس گزارش داد که چندین رهبر سازمان آزادی بخش فلسطین (ساف) در سال ۱۹۷۳ در آپارتمان های خود در بیروت توسط کماندوهای اسرائیلی ترور شدند. این حمله شبانه توسط ایهود باراک، که بعدها به فرمانده ارشد ارتش و نخست وزیر اسرائیل تبدیل شد، رهبری می شد.

بر اساس گزارش آسوشیتد پرس، تیم باراک «کمال عدوان، مسئول عملیات های ساف در کرانه باختری تحت اشغال اسرائیل؛ محمد یوسف نجار، عضو کمیته اجرایی ساف؛ و کمال ناصر، سخنگوی ساف و نویسنده و شاعر کاریزماتیک» را به قتل (شهادت) رساند. این واقعه یک سال پس از ترور «غسان کنفانی»، نویسنده، شاعر و سخنگوی مهم جبهه خلق برای آزادی فلسطین رخ داد. کنفانی به همراه خواهرزاده ۱۷ ساله اش توسط موساد در بیروت ترور شد. این ترورها و دیگر ترورهای چهره های برجسته فلسطینی، به هیچ وجه حرکت مقاومت فلسطین را متوقف نکردند. همان طور که انتفاضه های اول و دوم در دهه های ۱۹۸۰ و ۲۰۰۰ نشان دادند، فلسطینی ها حتی بدون رهبران سیاسی یا نظامی توانسته اند قیام های مردمی گسترده‌ای به راه بیندازند. در حالی که اسرائیل تلاش می کرد گروه های سنتی مقاومت را سرکوب کند، گروه های جدیدی ظهور کردند. این مساله درباره حماس نیز صدق می کند، گروهی که در آغاز توسط مقامات اشغالگر اسرائیل در غزه به عنوان وزنه تعادل در مقابل ساف تشویق می شد. در نهایت، حماس نیز هدف استراتژی ترورهای اسرائیل قرار گرفت، که طبق معمول، تل‌آویو در دستیابی به اهداف خود ناکام ماند.

در سال ۱۹۹۶، اسرائیلی ها مهندس حماس، یحیی عیاش، را با کار گذاشتن مواد منفجره در تلفن همراه او ترور کردند؛ اقدامی که شاید پیش درآمدی بر اقدامات اخیر اسرائیل باشد که دستگاه های الکترونیکی را در سراسر لبنان منفجر کرد. همچنین ترور شیخ احمد یاسین، روحانی مشهور و یکی از بنیان گذاران حماس، در مارس ۲۰۰۴ در شهر غزه با حمله بالگرد صورت گرفت. جانشین او، عبدالعزیز رنتیسی، کمتر از یک ماه بعد در حمله هوایی اسرائیل کشته شد. با این وجود، حماس پس از تحمل سه جنگ ویرانگر در کنار حملات نظامی مکرر و ترورهای دائمی اسرائیل، توانست به اندازه‌ای قدرت خود را افزایش دهد که حمله ۷ اکتبر به اسرائیل را به انجام برساند. اکنون، ترور اسماعیل هنیه، رئیس سیاسی حماس، در ژوئیه ۲۰۲۴ - که یکی از مذاکره کنندگان اصلی برای توافق آتش بس در غزه و به طور بین المللی به عنوان یک "میانه رو" شناخته می شود - نه تنها مقاومت فلسطین را در برابر نسل کشی کاهش نداده، بلکه تلاش اسرائیل به از بین بردن هرگونه فرصت برای توقف قتل عام های گسترده را نشان می دهد.

در مورد مرگ نصرالله، باید یادآور شد که اساساً وجود حزب‌الله نتیجه تمایل اسرائیل به قتل عام است؛ به ویژه تهاجم اسرائیل به لبنان در سال ۱۹۸۲ که ده ها هزار لبنانی و فلسطینی را به کام مرگ فرستاد. این تهاجم که «عملیات صلح برای جلیل» نام گذاری شد، ظاهراً به منظور از بین بردن مقاومت ضد اسرائیلی در لبنان انجام شد، اما به طور طبیعی آن را تقویت کرد. بهانه جنگی که برای توجیه این عملیات به کار رفت، سوء قصد به شلوموآرگوف، سفیر اسرائیل در بریتانیا، بود. آرگوف از این حمله جان سالم به در برد، اما این امتیازی بود که به کشته شدگان لبنانی و فلسطینی در جریان «صلح برای جلیل» داده نشد. اگر حتی یک سوء قصد ناموفق به جان یک دیپلمات بی اهمیت، به اسرائیل بهانه‌ای برای کشتار جمعی داده، جای تعجب است که رژیم اسرائیل به این فکر نمی کند که ترور واقعی یک نماد بزرگ عربی به ویژه در پس زمینه نسل کشی بی وقفه اعراب هموطن چه نوع واکنشی را برخواهد انگیخت. با این حال، بدون شک هدف اصلی اسرائیل همین است که زمینه را برای جنگ های بی پایان و هرچه روان پریشانه تر فراهم کند.

> عملیات ترور مشترک موساد و سیا در سال ۲۰۰۸ در سوریه که به کشته شدن عماد مغنیه، فرمانده نظامی حزب‌الله منجر شد، صرفاً او را به یک شخصیت اسطوره‌ای در تاریخ مقاومت لبنان تبدیل کرد

گاردین نوشت:

محافل امنیتی نگران شکست پدافند اسرائیل در برابر موشک‌های ایران هستند

نشریه انگلیسی به نقل از منابع امنیتی در رژیم صهیونیستی، از دغدغه فزاینده محافل امنیتی این رژیم درباره شکست پدافند هوایی خود در برابر موشک های ایران پرده برداشت.

به گزارش ایسنا، سپاه پاسداران انقلاب اسلامی ایران در بیانیه‌ای اعلام کرد در پاسخ به ترور شهید «اسماعیل هنیه» رئیس پیشین دفتر سیاسی جنبش حماس در تهران که نقض حاکمیت ملی ایران بود، ترور سردار «عباس نیلفروشان» مشاور ارشد نظامی ایران در بیروت و «سید حسن نصرالله» دبیرکل حزب‌الله لبنان، در عملیات «وعده صادق ۲» سراسر اراضی اشغالی را آماج حملات کوبنده خود قرار داد. ارتش رژیم صهیونیستی در پی عملیات وعده صادق ۲ به موفقیت این عملیات اذعان کرد و شبکه ۱۳ تلویزیون رژیم صهیونیستی در همین راستا گزارش کرد که مقرهای نیروی هوایی بر اثر این حمله ایران آسیب دیده و موشک های ایران ساختمان ها و مقرهای نگهداری جنگنده ها در پایگاه های هوایی را تخریب کرده است.

در همین راستا، نشریه انگلیسی گاردین در گزارشی به نقل از منابع امنیتی در رژیم صهیونیستی گزارش کرد: پس از حمله موشکی اخیر ایران، محافل امنیتی اسرائیل نگران هستند که در صورت حمله موشکی گسترده ایران، حزب‌الله یا ترکیبی از متحدان ایران در منطقه با استفاده از موشک های بالستیک پدافند هوایی اسرائیل از کار خواهد افتاد. گاردین همچنین مدعی شد: ایران در حمله موشکی خود از موشک هایپرسونیک فتاح-۲، موشک بالستیک قدر و عماد استفاده کرده است.

طبق گزارش چندین سال پیش مقامات آمریکایی، زرادخانه ایران دست کم ۳۰۰۰ موشک بالستیک در خود جای داده است، اما انتظار می رود این رقم بسیار بالاتر باشد. به باور این نشریه انگلیسی، علت عدم استفاده ایران از تعداد بیشتری موشک بالستیک در عملیات وعده صادق ۲ «حفظ ذخایر موشکی خود در صورت وقوع جنگی تمام عیار علیه اسرائیل» بوده و شلیک همزمان تعداد بسیاری موشک بالستیک علیه سرزمین های اشغالی «می تواند چالشی جدی علیه پدافند هوایی اسرائیل باشد و آن ها را از کار بیاندازد».

گاردین همچنین در تلاشی برای توجیه شکست پدافند هوایی رژیم صهیونیستی، علت عدم سرنگونی موشک های ایران را «گران بودن موشک های پدافند هوایی» اعلام کرد و نوشت: «گنبد آهنین مشهور برای سرنگونی موشک ها و راکت های حماس و دیگر پرتابه هایی با برد کوتاه و متوسط کارایی دارد. در همین راستا، اسرائیل برای سرنگونی موشک بالستیک دوربرد ایران باید از پدافند هوایی پیکان-۲ و پیکان-۳ استفاده می کرد که بسیار گران قیمت هستند.

این نشریه انگلیسی افزود: در ماه آوریل، مشاوران ارتش اسرائیل اعلام کردند که هر موشک پدافند هوایی پیکان، ۳.۵ میلیون دلار قیمت دارد و برای سرنگونی صدها موشک استفاده شده ایران در طول عملیات شب گذشته خود، اسرائیل باید صدها میلیون دلار هزینه می کرد. این هزینه گزاف درحالی است که هر موشک ایران حداکثر ۸۰ هزار پوند قیمت دارند. با وجود سانسور اطلاعاتی اعمال شده از سوی ارتش رژیم صهیونیستی علیه انتشار هرگونه جزئیات مشخص درباره خرابی های ناشی از عملیات ایران، منابع رسانه‌ای صهیونیستی اصابت دست کم ده ها موشک با پایگاه نواتیم را تأیید کرده اند.

> شلیک همزمان تعداد بسیاری موشک بالستیک ایرانی علیه سرزمین های اشغالی می تواند چالشی جدی علیه پدافند هوایی اسرائیل باشد و این سامانه ها را از کار بیاندازد

آگهی مزایده عمومی
فروش وسائط نقلیه شرکت فرابورس ایران

فرابورس ایران IFB IRAN FARA BOURSE

شرکت فرابورس ایران (سهامی عام) در نظر دارد تعدادی از وسائط نقلیه خود شامل ۵ دستگاه خودرو کیا سراتو، ۱ دستگاه خودرو دایان و دو دستگاه موتورسیکلت کویر را که دارای شرایط زیر می باشد از طریق مزایده عمومی به فروش برساند:

۱- خودروی شماره ۱: کیا سراتو اتومات ۲۰۰۰ سایپا- شماره پلاک انتظامی ۳۴ س ۱۲۲ ایران ۱۰- مدل ۱۳۹۶- مشکی متالیک - کارکرد حدودی ۷۹/۴۱۵ کیلومتر - قیمت پایه مزایده ۱۴/۵۰۰/۰۰۰/۰۰۰ ریال معادل یک میلیارد و چهارصد و پنجاه میلیون تومان

- تضمین شرکت در مزایده معادل پنج درصد قیمت پایه مزایده؛

۲- خودروی شماره ۲: کیا سراتو اتومات ۲۰۰۰ سایپا- شماره پلاک انتظامی ۱۹ هـ ۱۵۵ ایران ۴۴- مدل ۱۳۹۶- مشکی متالیک - کارکرد حدودی ۱۶۴/۱۹۰ کیلومتر - قیمت پایه مزایده ۱۳/۵۰۰/۰۰۰/۰۰۰ ریال معادل یک میلیارد و سیصد و پنجاه میلیون تومان

- تضمین شرکت در مزایده معادل پنج درصد قیمت پایه مزایده؛

۳- خودروی شماره ۳: کیا سراتو اتومات ۲۰۰۰ سایپا- شماره پلاک انتظامی ۳۳ س ۹۹۵ ایران ۱۰- مدل ۱۳۹۶- مشکی متالیک - کارکرد حدودی ۹۱/۰۴۱ کیلومتر - قیمت پایه مزایده ۱۳/۵۰۰/۰۰۰/۰۰۰ ریال معادل یک میلیارد و سیصد و پنجاه میلیون تومان

- تضمین شرکت در مزایده معادل پنج درصد قیمت پایه مزایده؛

۴- خودروی شماره ۴: کیا سراتو اتومات ۲۰۰۰ سایپا- شماره پلاک انتظامی ۳۴ س ۱۲۳ ایران ۱۰- مدل ۱۳۹۶- مشکی متالیک - کارکرد حدودی ۱۱۲/۶۹۹ کیلومتر - قیمت پایه مزایده ۱۳/۵۰۰/۰۰۰/۰۰۰ ریال معادل یک میلیارد و سیصد و پنجاه میلیون تومان

- تضمین شرکت در مزایده معادل پنج درصد قیمت پایه مزایده؛

۵- خودروی شماره ۵: کیا سراتو اتومات ۲۰۰۰ سایپا- شماره پلاک انتظامی ۱۳ هـ ۳۵۱ ایران ۶۶- مدل ۱۳۹۶- مشکی متالیک - کارکرد حدودی ۱۰۴/۲۳۵ کیلومتر - قیمت پایه مزایده ۱۴/۵۰۰/۰۰۰/۰۰۰ ریال معادل یک میلیارد و چهارصد و پنجاه میلیون تومان

- تضمین شرکت در مزایده معادل پنج درصد قیمت پایه مزایده؛

۶- خودروی شماره ۶: دایان Y7AT- شماره پلاک انتظامی ۹۶ ط ۷۴۳ ایران ۶۶- مدل ۱۴۰۲- مشکی متالیک - کارکرد حدودی ۴۰۰۰ کیلومتر - قیمت پایه مزایده ۱۶/۰۰۰/۰۰۰/۰۰۰ ریال معادل یک میلیارد و ششصد میلیون تومان

- تضمین شرکت در مزایده معادل پنج درصد قیمت پایه مزایده؛

۷- موتورسیکلت شماره ۱: کویر GS۱۵۰R- شماره پلاک انتظامی ۳۳۹۷۵ ایران ۳۴- مدل ۱۳۹۵- مشکی - کارکرد حدودی ۱۳/۰۰۰ کیلومتر - قیمت پایه مزایده ۵۰۰/۰۰۰/۰۰۰ ریال معادل پنجاه میلیون تومان

- تضمین شرکت در مزایده معادل پنج درصد قیمت پایه مزایده؛

۸- موتورسیکلت شماره ۲: کویر GS۱۵۰R- شماره پلاک انتظامی ۳۳۹۷۷ ایران ۳۴- مدل ۱۳۹۵- مشکی - کارکرد حدودی ۱۳/۵۰۰ کیلومتر - قیمت پایه مزایده ۵۵۰/۰۰۰/۰۰۰ ریال معادل پنجاه و پنج میلیون تومان

- تضمین شرکت در مزایده معادل پنج درصد قیمت پایه مزایده؛

لذا از تمامی متقاضیان شرکت در این مزایده دعوت به عمل می آید جهت بازدید وسائط نقلیه فوق و دریافت اسناد مزایده از روز یک شنبه مورخ ۱۴۰۳/۰۷/۱۵ تا پایان وقت اداری (ساعت ۱۶:۰۰) روز یک شنبه مورخ ۱۴۰۳/۰۷/۲۲ به نشانی تهران، میدان آرژانتین، ابتدای خیابان عماد مغنیه، پلاک ۱۴۵ مراجعه نمایند و پس از دریافت اسناد مزایده در صورت تمایل نسبت به عودت مدارک تکمیل شده (در قالب پاکت های الف، ب و ج) تا پایان وقت اداری روز سه شنبه مورخ ۱۴۰۳/۰۷/۲۴ به مدیریت حقوقی و تطبیق فرابورس ایران به نشانی تهران، میدان آرژانتین، ابتدای خیابان عماد مغنیه، پلاک ۱۴۵، طبقه سوم مبادرت نمایند.

* تحویل اسناد مزایده به تمامی متقاضیان مشروط به ارائه فیش واریز مبلغ ۱,۰۰۰,۰۰۰ ریال (معادل صد هزار تومان) به حساب شماره ۳۱۰۱۰۷۲۷۵۸۷۸۹ نزد بانک سپه شعبه پارک لاله به نام شرکت فرابورس ایران و همچنین ارائه مدارک شناسایی و معرفی نامه معتبر (در ارتباط با اشخاص حقوقی منضم به مدارک شناسایی نماینده معرفی شده) است.

* مبلغ تضمین شرکت در مزایده برابر با پنج (۵) درصد قیمت پایه هر یک از وسائط نقلیه (به شرح فوق) است که لازم است در قالب وجه نقد به شماره حساب پیش گفته واریز (مشروط به درج شماره ملی /شناسه ملی پرداخت کننده فیش به عنوان شناسه واریز) و یا در قالب ضمانت نامه بانکی تهیه شود و در هر صورت فیش واریز یا ضمانت نامه بانکی باید در پاکت «الف» ارائه شود. شایان ذکر است ضمانت نامه های صادرشده از سوی صندوق های پژوهش و فناوری، به عنوان تضمین شرکت در مزایده مورد قبول نیست؛ در صورت انصراف برنده مزایده، کل مبلغ مذکور به عنوان وجه التزام به نفع شرکت فرابورس ایران ضبط خواهد شد.

* تاریخ بازگشایی پاکت های ارسالی روز چهارشنبه مورخ ۱۴۰۳/۰۷/۲۵ در محل شرکت فرابورس ایران است.

* به پیشنهادهای فاقد امضاء، مشروط، مخدوش و ارائه شده پس از انقضای مدت مقرر در این آگهی (پایان وقت اداری روز سه شنبه مورخ ۱۴۰۳/۰۷/۲۴) ترتیب اثر داده نخواهد شد.

* شرکت فرابورس ایران در پذیرش یا رد پیشنهاد/پیشنهادها مختار بوده و در صورت عدم انجام معامله به هر دلیلی، هیچ گونه خسارتی به پیشنهاددهندگان پرداخت نشده و ایشان حق طرح هرگونه اعتراضی را از خود سلب و ساقط نمودند.

* شایان ذکر است مزایده حاضر صرفاً بر اساس آیین نامه معاملات فرابورس ایران که یک شرکت خصوصی است انجام می شود و تابع مقررات و عرف مربوط به مزایدات دولتی (اعم از عمومی و یا محدود) نیست.

* تمامی هزینه های مربوط به نقل و انتقال وسائط نقلیه فوق (به استثناء هزینه تعویض پلاک) بر عهده شرکت فرابورس ایران است.

* سایر شرایط در اسناد مزایده درج شده و رعایت آن برای تمامی پیشنهاددهندگان الزامی است.

آگهی تغییرات شرکت سهامی خاص زرین ترابر خاورمیانه به شناسه ملی ۱۴۰۰۷۰۹۲۴۰۳ و به شماره ثبت ۱۱۸۱۹

به استناد صورتجلسه هیئت مدیره مورخ ۱۴۰۳/۰۵/۰۶ تصمیمات ذیل اتخاذ شد: اختیارات هیئت مدیره به شرح ذیل به مدیر عامل تفویض گردید: ۱- افتتاح هرنوع حساب و استفاده از آن بنام شرکت نزد بانک ها و موسسات قانونی ۲- دریافت مطالبات شرکت و پرداخت دیون شرکت ۳- تعهد، ظهر نویسی، قبولی، پرداخت و واخواست اوراق تجارتی ۴- اقامه ی هرگونه دعوای حقوقی و کیفری و دفاع از هر دعوای حقوقی و کیفری اقامه شده، در هر یک از دادگاه ها، دادسراها، مراجع قضایی یا غیرقضایی اختصاصی یاعمومی ودیوان عدالت اداری، از طرف شرکت، دفاع از شرکت در مقابل هردعوای اقامه شده علیه شرکت چه کیفری و چه حقوقی در هریک از مراجع قضایی یا غیرقضایی اختصاصی یاعمومی ودیوان عدالت اداری، باحق حضور ومراجعه به مقامات انتظامی و استیفای کلیه ی اختیارات مورد نیاز در دادرسی از آغاز تا اتمام، از جمله حضور در جلسات، اعتراض به رأی، درخواست تجدیدنظر، فرجام، واخواهی و اعاده ی دادرسی، استرداد اسناد یا دادخواست یا دعوا، ادعای جعل یاانکار وتردید نسبت به سند طرف و استرداد سند، تعیین جاعل، حق امضای قراردادهای حاوی شرایط داوری یا توافقنامه داوری و ارجاع دعوا به داوری و تعیین و گزینش داور منتخب، اجرای حکم نهایی و قطعی داور، درخواست صدور برگ اجرایی وتعقیب عملیات آن واخذ محکوم به و وجوه ایداعی و تعقیب آنها، تعیین مصدق و کارشناس، انتخاب و عزل وکیل و نماینده با حق توکیل مکرر، اقرار در ماهیت دعوا، جلب ثالث و دفاع از دعوای ثالث، دعوای تقابل و دفاع در مقابل آنها، ورود شخص ثالث و دفاع از دعوای ورود ثالث قبل یا رد سوگند، تامین خواسته، تامین ضرر و زیان ناشی از جرائم و امور مشابه دیگر ۵- دعوت مجامع عمومی عادی و فوق العاده و تعیین دستور جلسه آنها.

اداره کل ثبت اسناد و املاک استان زنجان
اداره ثبت شرکت ها و موسسات غیر تجاری زنجان (۱۷۷۷۴۳۷)

آگهی مناقصه عمومی شماره ۲-۱۴۰۳

فرماندهی آماد و پشتیبانی منطقه غرب نزاجا — **مدیریت خرید و پیمان** — **نوبت دوم**

این فرماندهی در نظر دارد نیازمندی اجناس مشروحه زیر جهت مصرف یگان های تابعه و تحت پوشش خود را از طریق ایجاد مناقصه عمومی در مورخه ۱۴۰۳/۰۷/۲۲ (یکشنبه) خریداری و تأمین نماید؛ لذا از کلیه متقاضیان شرکت در مناقصه دعوت می شود حداکثر تا تاریخ ۱۴۰۳/۰۷/۲۱ جهت دریافت اسناد مناقصه و ارائه نرخ پیشنهادی به آدرس: **کرمانشاه- بلوار شهید بهشتی- مقابل بیمارستان شهدا- فرماندهی آماد و پشتیبانی منطقه غرب نزاجا (مدیریت خرید و پیمان)** مراجعه نمایند؛ ضمناً هزینه چاپ آگهی برعهده برنده مناقصه می باشد.

تلفن تماس: ۰۸۳۳۸۳۵۷۶۵۴ و ۰۹۱۸۳۵۹۲۳۶۰ لطفی

فرماندهی آماد و پشتیبانی منطقه غرب نزاجا

ردیف	نوع جنس	واحد	مقدار مورد نیاز	سپرده شرکت در مناقصه (ریال)	مدت قرارداد	ملاحظات
۱	لوبیاقرمز	کیلوگرم	۲۵,۰۰۰	۱,۱۰۰,۰۰۰,۰۰۰	یک سال	مناقصه عمومی
۲	عدس پلویی	کیلوگرم	۶۰,۰۰۰	۲,۵۰۰,۰۰۰,۰۰۰	یک سال	مناقصه عمومی
۳	لپه	کیلوگرم	۳۵,۰۰۰	۱,۲۵۰,۰۰۰,۰۰۰	یک سال	مناقصه عمومی
۴	چای	کیلوگرم	۱۷,۰۰۰	۲,۱۵۰,۰۰۰,۰۰۰	یک سال	مناقصه عمومی
۵	سیب زمینی	کیلوگرم	۴۴۶,۰۰۰	۵,۰۰۰,۰۰۰,۰۰۰	یک سال	مناقصه عمومی
	پیاز	کیلوگرم	۲۳۳,۰۰۰			
	هویج	کیلوگرم	۱۰,۰۰۰			
۶	کتلت ۴۰ درصد گوشت	کیلوگرم	۴۶,۰۰۰	۲,۵۰۰,۰۰۰,۰۰۰	پنج ماه	مناقصه عمومی
۷	ماست ۱۰۰ گرمی	کیلوگرم	۱۶۰,۰۰۰	۲,۸۰۰,۰۰۰,۰۰۰	یک سال	مناقصه عمومی
۸	خرما	کیلوگرم	۲۹,۰۰۰	۱,۱۰۰,۰۰۰,۰۰۰	پنج ماه	مناقصه عمومی
۹	سالادالویه ۲۰۰ گرمی	بسته	۲۸۰,۰۰۰	۳,۷۰۰,۰۰۰,۰۰۰	پنج ماه	مناقصه عمومی
۱۰	کنسروتن ماهی ۱۸۰ گرمی یا کنسروتن ماهی ۹۰ گرمی	قوطی	۲۰۰,۰۰۰ یا ۴۰۰,۰۰۰	۶,۵۰۰,۰۰۰,۰۰۰	یک سال	مناقصه عمومی

م الف: ۲۶۸۷ — شناسه آگهی: ۱۷۹۵۴۵۲

آگهی مزایده واگذاری سهام

شرکت تخته شهید دکتر باهنر (سهامی خاص) به شماره ثبت ۱۶۱ و شناسه ملی ۱۰۷۰۰۰۱۸۰۸۰ در نظر دارد اصالتاً تعداد ۳۵,۲۰۰ سهم معادل ۳/۲ درصد از سهام **شرکت تجهیزات مدارس ایران (سهامی خاص)** به شماره ثبت ۲۹۹۵۷ با موضوع فعالیت تولید محصولات مورد نیاز کلیه مراکز آموزشی، اداری، رفاهی و ورزشی به شرح و شرایط زیر را از طریق مزایده عمومی واگذار نماید:

نام شرکت	روش واگذاری	شرایط واگذاری	میزان سهام قابل عرضه: تعداد سهم	میزان سهام قابل عرضه: درصد	سرمایه شرکت (میلیون ریال)	ارزش اسمی هر سهم (ریال)	قیمت پایه هر سهم (ریال)	قیمت پایه نقدی بلوک سهام عرضه شده (میلیون ریال)	سپرده نقدی شرکت در مزایده (میلیون ریال)
تجهیزات مدارس ایران	مزایده	یکجا و نقد	۳۵,۲۰۰	۳/۲	۱۱,۰۰۰	۱۰,۰۰۰	۵,۲۳۹,۴۰۱	۱۸۴,۴۲۷	۳,۷۰۰

۱- شرایط شرکت در مزایده:

۱-۱- عرضه سهام به صورت یکجا و نقد انجام می گیرد.

۱-۲- قیمت مندرج در جدول فوق قیمت پایه فروش سهام می باشد و به قیمت های پیشنهادی کمتر از قیمت پایه ترتیب اثر داده نخواهد شد و بالاترین قیمت پیشنهادی به عنوان بهای معامله مبنای تعیین ثمن معامله قرار خواهد گرفت.

۱-۳- متقاضیان جهت دریافت اطلاعات بیشتر و دریافت اسناد شرکت در مزایده می توانند از تاریخ درج آگهی لغایت روز چهارشنبه مورخ ۱۴۰۳/۰۷/۲۵ به جز پنجشنبه ها و ایام تعطیل از ساعت ۸ الی ۱۶ به آدرس: گرگان- خیابان صیاد شیرازی- صیاد ۱۵- مجتمع شاه بلوط- بلوط ۵- طبقه دوم- واحد ۴ مراجعه و یا با شماره تلفن ۰۹۱۲۶۳۰۰۵۲۷ تماس حاصل نمایند.

۱-۴- سپرده شرکت در مزایده می بایست بصورت چک بانکی به مبلغ ۳,۷۰۰,۰۰۰,۰۰۰ ریال (سه میلیارد و هفتصد میلیون ریال) به نام شرکت تخته شهید دکتر باهنر با شناسه ملی ۱۰۷۰۰۰۱۸۰۸۰ به انضمام سایر مدارک لازم جهت شرکت در مزایده که به صورت روشن و مشخص نوشته شده است در پاکت در بسته حداکثر تا ساعت ۱۶ روز چهارشنبه مورخ ۱۴۰۳/۰۷/۲۵ تسلیم و رسید دریافت شود.

۱-۵- به درخواست هایی که بعد از مهلت مقرر در بند ۱-۴ واصل گردد. همچنین درخواست های فاقد سپرده شرکت در مزایده یا درخواست های مشروط، ناقص و فاقد امضاء و مهر متقاضی ترتیب اثر داده نخواهد شد.

۲- سایر موارد:

۲-۱- پاکات شرکت در مزایده فوق راس ساعت ۱۰ صبح روز شنبه مورخ ۱۴۰۳/۰۷/۲۸ در محل شرکت تخته شهید باهنر واقع در آدرس قید شده در بند ۱-۳ مفتوح و نتایج آن به صورت کتبی ظرف مدت حداکثر ۱۴ روز کاری به برنده اعلام می گردد.

۲-۲- حضور متقاضیان یا نمایندگان معرفی شده از سوی ایشان در جلسه بازگشایی پاکات بلامانع است.

۲-۳- شرکت تخته شهید دکتر باهنر در رد یا قبول هر یک و یا رد تمام پیشنهادات واصله در هر مرحله مختار می باشد.

اطلاعات ۱۳۰۵
شنبه ۱۴ مهر ۱۴۰۳ یکم ربیع الثانی ۱۴۴۶
۵ اکتبر ۲۰۲۴ سال نودونهم * شماره ۲۸۷۷۷
ettelaatonline ettelaat.com

نماینده رژیم صهیونیستی در سازمان ملل اذعان کرد

فرار میلیونها اسرائیلی به پناهگاه‌ها درپی حمله ایران

نماینده رژیم صهیونیستی در سازمان ملل از فرار میلیون ها صهیونیست به پناهگاه ها درپی حمله موشکی ایران خبر داد.«دنی دانون» به شبکه خبری «سی ان ان» گفت: حمله ایران بی سابقه بود تا جایی که ۱۰میلیون اسرائیلی مجبور به فرار به پناهگاه ها شدند.او همچنین درباره پاسخ به حمله موشکی ایران گفت: اگر در دیپلماسی شکست بخوریم، باید همه گزینه ها را بررسی کنیم و در مورد ایران گزینه های زیادی داریم.از سویی رسانه های صهیونیستی گزارش کردند برای اولین بار پس از حمله ایران، ارتش این رژیم اذعان کرد که چند فروند موشک ایرانی به داخل پایگاه هوایی «نواتیم» در جنوب که محل نگهداری هواپیماهای «اف ۳۵» ازتش اسرائیلاست، اصابت کرد. شبکه خبری «سی ان ان» با استناد به تصاویر ماهواره‌ای گزارش کرد که حمله موشکی ایران سه ساختمان در پایگاه نواتیم اسرائیل را تخریب کرد.

پس از آنکه دبیرکل سازمان ملل عنصر نامطلوب خوانده شد

حمایت شورای امنیت از گوترش در برابر ادعای اسرائیل

اعضای شورای امنیت از دبیرکل سازمان ملل در برابر اقدام رژیم صهیونیستی که او را «عنصر نامطلوب» خوانده بود، حمایت کردند.اقدام رژیم صهیونیستی در اعلام «آنتونیو گوترش» دبیرکل سازمان ملل به عنوان عنصر نامطلوب و ممنوع کردن ورود او به فلسطین اشغالی، با واکنش شورای امنیت همراه شد و اعضای شورای امنیت سازمان ملل بامداد حمایت کامل خود از گوترش در برابر این اقدامات رژیم صهیونیستی را اعلام کردند. اعضای شورای امنیت در بیانیه‌ای که نامی از رژیم صهیونیستی در آن به میان نیاوردند، بر الزام همه کشورهای عضو سازمان ملل به داشتن روابط مؤثر و مفید با دبیرکل و پرهیز از هرگونه اقدامی که کار او و اعضای این سازمان را تضعیف کند، تاکید کردند. این بیانیه به تایید همه ۱۵ عضو شورای امنیت از جمله پنج عضو دائم رسیده است.

رسانه های عربی فاش کردند

شهادت «حسن جعفر قصیر» داماد شهید نصرالله در دمشق

رسانه های عربی گزارش کردند که «حسن جعفر قصیر» داماد شهید سیدحسن نصرالله دبیرکل فقید حزب الله، در حمله هوایی اسرائیل به دمشق ترور شد و به شهادت رسید. در این حمله هوایی که به آپارتمانی در پایتخت سوریه رخ داد سه نفر از جمله دو تبعه غیرسوری شهید و چهار نفر دیگر زخمی شدند. منابع عربی مدعی شدند یکی از افراد ترور شده در این حمله هوایی به منطقه المزه دمشق حسن جعفر قصیر داماد دبیرکل فقید حزب‌الله لبنان بود.منابع عبری با اعلام اینکه هدف از این حمله، ترور محمد جعفر قصیر بود، مدعی شدند که وی در انتقال سلاح از ایران به لبنان و سوریه نقش داشت. پیش از این، دولت آمریکا برای دریافت هرگونه اطلاعات از وی ۱۰ میلیون دلار پاداش گذاشته بود. گفته می شود برادر حسن جعفر قصیر نیز در این حمله به شهادت رسید.

اذعان نخست وزیر اسبق انگلیس

بوریس جانسون: نتانیاهو از من جاسوسی می کرد

«بوریس جانسون» نخست وزیر پیشین انگلیس در اظهاراتی، از کار گذاشته شدن دستگاه شنود توسط همتای صهیونیست خود به منظور جاسوسی از او(جانسون) خبرداد.وی در کتاب خاطرات خود که اخیرا منتشر شد، نوشت: پس از سفر بنیامین نتانیاهو نخست وزیر اسرائیل به انگلیس، تیم امنیتی من دستگاه شنود در سرویس بهداشتی شخصی‌ام پیدا کرد. جانسون گفت: «بی بی (اسم مستعار نتانیاهو) مدتی در دفتر من حضور داشت و شاید این اتفاق تصادفی بود، اما پس از پایان یافتن سفر او، اعضای تیم امنیتی من در سرویس بهداشتی دستگاه شنود پیدا کردند.کتاب خاطرات بوریس جانسون حتی قبل از انتشار در لندن توجه بسیاری را به خود جلب کرده بود.گفتنی است نشر به پالیتیکو نیز در سال ۲۰۱۹ فاش کرد که رژیم صهیونیستی درحال کار گذاشتن دستگاه شنود در نزدیکی کاخ سفید و دیگر نقاط و مراکز حساس آمریکا بوده است.

اخبار *

تداوم حملات انصارالله به سرزمین های اشغالی

تل‌آویو با ۵ پهپاد انتحاری یمنی هدف قرار گرفت

سخنگوی نیروهای مسلح یمن از حمله پهپادی به هدفی حیاتی در تل‌آویو، واقع در عمق سرزمین های اشغالی با پنج فروند پهپاد انتحاری «یافا» خبر داد.
سرتیپ یحیی سریع، سخنگوی نیروهای مسلح یمن در همین رابطه اظهار داشت: در راستای تداوم کمک به مردم فلسطین و لبنان و پشتیبانی از مقاومت آنها، یگان پهپادی یمن توانست هدفی حیاتی در منطقه یافا (تل‌آویو) را با چندین فروند پهپاد انتحاری از نوع «یافا» مورد حمله قرار دهد.
وی افزود: این عملیات باموفقیت اهداف خود را محقق کرد و پهپادها بدون آنکه دشمن بتواند با آنها مقابله یا ساقطشان کند، به اهداف خود اصابت کردند. وی گفت: این عملیات در چارچوب مرحله پنجم نبرد فتح موعود و جهاد مقدس و در پشتیبانی از طوفان الاقصی انجام شد.
سخنگوی نیروهای مسلح یمن با درود و سلام فرستادن به مجاهدان قهرمان جبهه‌های غزه، کرانه باختری، لبنان وعراق تاکید کرد: یمن به اجرای عملیات نظامی علیه دشمن اسرائیلی تا متوقف سازی تجاوزات و رفع محاصره از غزه ادامه خواهد داد. سرتیپ سریع با بیان اینکه تنها چند روز باآغاز مبارک عملیات طوفان الاقصی فاصله داریم، گفت: نیروهای مسلح یمن بار دیگر از همه ملت های عربی و اسلامی می خواهد از مردم فلسطین و لبنان طی روزهای آتی اعلام حمایت کنند.
این در حالی است که پیشتر رسانه های صهیونیستی از شنیده شدن صدای انفجارهای مهیب در منطقه «غوش دان» نزدیکی تل آویو و رهگیری یک هدف پرنده خبر داده بودند.شبکه ۱۲ تلویزیون صهیونیستی در این باره گزارش داد که به نظر می رسد یکی از هواپیماهای بدون سرنشین که از یمن پرتاب شده، در آسمان منطقه تل‌آویو رهگیری شده است.کاربران شبکه های اجتماعی نیز تصاویری از آسمان منطقه هرتز یلیا در تل‌آویو منتشر کردند که در آن ردی از دود و انفجار دیده می شد.
در چنین شرایطی، جنگنده های آمریکا در واکنش به حملات انصارالله، مناطقی از یمن از جمله صنعا، الحدیده و ذمار را هدف قرار دادند.

در بزرگترین حمله اسرائیل به نشست فرماندهان مقاومت در ضاحیه بیروت

حمله وحشیانه اسرائیل به نشست فرماندهان مقاومت در بیروت

منابع رسانه ای از حمله بی سابقه جنگنده های ارتش رژیم صهیونیستی به منطقه شیعه نشین ضاحیه بیروت پایتخت لبنان خبر دادند.

برخی منابع گفتند این حمله هوایی از حمله‌ای که به شهادت سیدحسن نصرالله منجر شد، بزرگ‌تر بود.

براساس گزارش ها، منطقه ضاحیه جنوبی شهر بیروت با تعداد زیادی بمب سنگرشکن بمباران شد که صدای انفجار این بمب ها حتی به شهر صور در جنوب لبنان رسید.برخی منابع گفتند این حمله هوایی از حمله‌ای که به شهادت سیدحسن نصرالله منجر شد، بزرگ‌تر بود.روزنامه نیویورک تایمز به نقل از مقامات اسرائیلی مدعی شد که رژیم صهیونیستی در حمله به حومه جنوبی بیروت نشست رهبران ارشد حزب‌الله لبنان را هدف قرار داد. منابع رژیم صهیونیستی هم اعلام کردند که هدف از این بمباران سنگین منطقه ضاحیه بیروت، ترور حجت الاسلام «سید هاشم صفی الدین» رئیس شورای اجرایی حزب الله لبنان و گزینه اصلی جانشینی شهید سید حسن نصرالله بود. برخی منابع به نقل از مقامات اسرائیلی گزارش دادند که این حمله، جلسه رهبران ارشد حزب‌الله از جمله هاشم صفی الدین را هدف قرار داد اما برخی منابع نیز از حضور نداشتن صفی الدین در این محل گزارش می دهند و تا این لحظه اخبار تایید شده‌ای منتشر نشده است. از سویی تلویزیون اسرائیل بااشاره به استفاده ارتش از ده‌ها تن بمب برای هدف قراردادن هاشم صفی الدین، افزود: این بمب‌ها به زیرزمینی که در آن هاشم صفی الدین حضور داشت، نفوذ کرد.تلویزیون اسرائیل ادعا کرد که نهادهای امنیتی اسرائیل معتقدند عملیات ترور صفی الدین موفقیت‌آمیز بوده است وجنگنده‌های اسرائیلی هاشم صفی الدین را طی حملاتی دقیق هدف قرار دادند. پایگاه خبری اکسیوس هم نوشت: صفی الدین در یکی از عمیق‌ترین پناهگاه‌های زیرزمینی حزب‌الله بود و در یک نشست زیرزمینی با رهبران ارشد حزب‌الله شرکت کرده بود. گفته می شود صفی الدین پسر خاله شهید حسن نصرالله و یکی از نزدیک‌ترین افراد به وی بود.

اخبار خارجی

تلویزیون اسرائیل از استفاده ارتش از ده‌ها تن بمب برای هدف قراردادن هاشم صفی الدین خبر داد

حمله به مرز سوریه و لبنان

جنگنده‌های اسرائیل یک گذر گاه مرزی میان سوریه و لبنان را هدف حمله قرار دادند. منابع محلی لبنان گزارش دادند که این حمله سحرگاه دیروز جمعه انجام شد و گذر گاه مرزی منطقه «المصنع» در لبنان هدف قرار گرفت. وزیر امور عام‌المنفعه لبنان گفت این تهاجم هوایی منجر به توقف فعالیت‌ها در گذر گاه مرزی المصنع شده است. خبرگزاری لبنان نیز اعلام کرد که در این حمله جاده بین‌المللی میان سوریه ولبنان قطع شد. گذر گاه المصنع یکی از مهم‌ترین گذر گاه‌های مرزی میان سوریه ولبنان است که در منطقه البقاع در شرق لبنان قرار دارد. خبر دیگر اینکه وزیر بهداشت لبنان از افزایش شمار شهدای حملات تجاوز کارانه رژیم صهیونیستی به این کشور، به ۱۹۷۴ نفر ازجمله ۱۳۷ کودک و ۲۶۱ زن خبر داد.

حمله حزب‌الله به حیفا

جنبش مقاومت اسلامی لبنان از عملیات موشکی علیه مواضع صهیونیست‌ها در مناطق شمالی حیفا خبر داد. جنبش مقاومت اسلامی لبنان هم در بیانیه‌ای عملیات موشکی علیه مواضع صهیونیست‌ها در مناطق شمالی حیفا را تایید کرد و گفت بیش از ۲۰ موشک و راکت از جنوب لبنان به سمت حیفا و الجلیل علیا شلیک شد.از سویی منابع خبری عبری از شلیک موشک‌های حزب‌الله به محل اقامت بنیامین نتانیاهونخست‌وزیر رژیم صهیونیستی در منطقه «الخضیره» در «قیساریا» واقع در شمال فلسطین اشغالی خبر دادند. این رسانه‌ها گفتند که نتانیاهو در زمان حمله موشکی مقاومت لبنان، در اقامتگاه خود بود و با به صدا درآمدن آژیرهای هشدار، به پناهگاه رفت.

هلاکت ۱۷ افسر و سرباز اسرائیلی

اتاق عملیات حزب‌الله به نقل از منابع میدانی و امنیتی موثق خود خبر داد که در جریان درگیریهای دو روز قبل، شماری سرباز و افسر اسرائیلی به هلاکت رسیدند. حزب‌الله با انتشار بیانیه‌هایی از ادامه درگیری‌های خود با نظامیان رژیم صهیونیستی و حمله به مواضع این رژیم خبر داد.اتاق عملیات حزب‌الله به نقل از منابع میدانی و امنیتی موثق خود خبر داد که در جریان این درگیریها، ۱۷ سرباز و افسر اسرائیلی به هلاکت رسیدند.

حمایت «گروه ۷» از اسرائیل

سران «گروه ۷» عملیات موشکی ایران علیه اسرائیل را محکوم کردند و گفتند حمله ایران به اسرائیل را به شدیدترین وجه محکوم می کنیم. سران «گروه ۷» در بیانیه مشترکی ضمن ابراز نگرانی عمیق نسبت به وخامت اوضاع در منطقه غرب آسیا، هشدار دادند که چرخه خطرناک حملات و تلافی جویی، خطر تشدید غیرقابل کنترل در خاورمیانه را در پی دارد که به نفع هیچ‌کس نیست.

ادعای دفن موقت پیکر شهید نصرالله

منابع غربی ادعاهای جدیدی درباره سیدحسن نصرالله دبیرکل شهید حزب الله لبنان مطرح کردند که از سوی یک منبع نزدیک به حزب الله تکذیب شد. منابع غربی مدعی شدند که یک منبع نزدیک به جنبش حزب الله اعلام کرده است پیکر شهید سید حسن نصرالله به صورت موقت به امانت در مکانی نامعلوم دفن شده تا شرایط برای تشییع مهیا شود و این پس از تهدیدهای اسرائیل درباره هدف قراردادن تشییع کنندگان و مکان دفن او رخ داد. این درحالی است که یک منبع وابسته به حزب الله صحت گزارش های منتشر شده مبنی بر دفن موقت شهید نصرالله را به دلیل دشواری مراسم تشییع جنازه مردمی وی در نتیجه تهدیدهای رژیم صهیونیستی تکذیب کرد.

اخبار *

برای نخستین بار صورت گرفت

هلاکت ۲ نظامی صهیونیست در حمله پهپادی مقاومت عراق به «جولان»

ارتش اسرائیل اذعان کرد که طی حمله پهپادی مقاومت اسلامی عراق، دو نظامی این رژیم کشته و ۲۵ تن دیگر نیز زخمی شده اند.
ارتش اشغالگر اسرائیل در اطلاعیه‌ای اعلام کرد که طی اصابت پهپادهای انتحاری مقاومت عراق به یک پایگاه نظامی در جولان اشغالی دو نظامی کشته و ۲۵ نظامی دیگر زخمی شده‌اند.طبق این اطلاعیه، در این حمله مقر گردان ۱۳ تیپ گولانی در جولان اشغالی مورد هدف قرار گرفت و دو نظامی به نام های «دانیل آویوحیم سوفر» و «تل درور» کشته شده‌اند.بر اساس گزارش رسانه های عبری، حال دو نفر از زخمی ها نیز وخیم است. رادیو ارتش اسرائیل نیز در گزارشی گفت که در پی این حمله پهپادی، سامانه های پدافند هوایی در تشخیص و رهگیری و انهدام پهپادها ناکام بودند، تا جایی که حتی آژیرهای هشدار نیز به صدا در نیامده بود. این در حالی است که مقاومت اسلامی عراق پیشتر اعلام کرد که با چند پهپاد انتحاری، سه هدف را در فلسطین اشغالی مورد تهاجم قرار داده است. مقاومت اسلامی عراق افزود: این عملیات که به صورت جداگانه در «جولان» اشغالی سوریه و منطقه «طبریه» در شمال شرق فلسطین اشغالی صورت گرفت، در حمایت از مردم فلسطین ولبنان و در پاسخ به جنایت های رژیم صهیونیستی انجام شده است. مقاومت اسلامی عراق در پایان اعلام کرد عملیات علیه دشمن ادامه خواهد داشت و تشدید خواهد شد.
مقاومت اسلامی عراق همچنین خبر داد که در پاسخ به جنایات رژیم صهیونیستی، یک هدف مهم را در جنوب فلسطین اشغالی هدف قرار داده است. مقاومت عراق تأکید کرد که در این حمله، برای نخستین بار از یک پهپاد پیشرفته استفاده کرده و همچنان به حملات خود ادامه خواهد داد. سخنگوی گردان های سید الشهدای عراق هم اظهار داشت: ما به هدف گرفتن عمق اراضی اشغالی در راستای کمک به غزه ولبنان ادامه خواهیم داد.
«کاظم الفرطوسی» تصریح کرد: مقاومت خود راآماده حمله اسرائیل به عراق کرده و طی روزهای اخیر عملیات پشتیبانی خود از مقاومت فلسطین ولبنان را با شلیک موشک و پهپاد به سمت مواضع و اهداف اشغالگران افزایش داده است. وی گفت: همه احتمالات برای مرحله آتی مطرح است و اقدام رژیم صهیونیستی در هدف گرفتن مقاومت عراق از طریق حمله به مقرها یا نشانه گرفتن فرماندهان گروه‌ها محتمل است.
او ادامه داد: ما برای همه احتمالات و سناریوها آماده هستیم و دولت (عراق) باید خود راآماده کرده و پدافند هوایی را توسعه بخشد، مقاومت نیز همه تدابیر لازم برای تضمین سلامت مناطق یا نقاطی که اسرائیل گمان می کند اهدافی مهم در داخل عراق است، اتخاذ کرده است.
در چنین شرایطی، کتائب حزب الله از مهمترین گروههای مقاومت عراق، پس از تهدیدات اخیر اسرائیل مبنی بر حمله هوایی به تاسیسات نفتی کشورمان در واکنش به موشک باران اخیر سپاه، به رژیم صهیونیستی، آمریکا و متحدان عرب واشنگتن هشدار داد و اعلام کرد که در صورت وقوع این اقدام، جهان ۱۲ میلیون بشکه نفت در روز را از دست می دهد.
در همین رابطه، «ابوعلی العسکری» مسئول امنیتی گردان های حزب‌الله عراق پس از تهدیدات اخیر ارتش اسرائیل علیه ایران، به آمریکا و رژیم صهیونیستی درباره آغاز جنگ انرژی در منطقه و پیامدهای خطرناک این اقدامات برای غرب و اعراب متحد آمریکا هشدار داد.
این مقام مقاومت عراق اعلام کرد: اگر جنگ انرژی (حمله به تاسیسات نفتی ایران) آغاز شود، جهان ۱۲ میلیون بشکه نفت را در روز از دست می دهد. او در ادامه افزود: هیچ کشوری از این جنگ در امان نخواهد بود؛ لذا یا همه از این نعمت بهره خواهند بُرد، یا هیچ‌کس بهره نمی برد.

«ماریا اشتنرگارد» مجبور به فرار از صحن پارلمان شد

حمله حامیان فلسطین با گوجه و پیاز به وزیر خارجه سوئد

حامیان فلسطین در سوئد، وزیر خارجه این کشور را به دلیل حمایتش از رژیم صهیونیستی با پرتاب گوجه و پیاز مجبور به فرار از صحن پارلمان این کشور کردند.بر اساس تصاویری که رسانه های سوئدی منتشر کردند «ماریا مالمر اشتنرگارد» وزیر امور خارجه جدید سوئد در حالی که طی بحثی در پارلمان بر سر نحوه رای دادن سوئد برای همه‌پرسی سازمان ملل در قضیه رژیم صهیونیستی و کرانه باختری شرکت داشت، هدف اعتراضات و شعارهای حامیان فلسطین در صحن پارلمان قرار گرفت و در مواجهه با پرتاب گوجه و پیاز مجبور به ترک آنجا شد.فعالان حامی فلسطین در حالی که دستان خود را به نشانه اعتراض به رنگ قرمز درآورده بودند به وزیر خارجه سوئد اعتراض کردند. این اتفاق بعد از آن بود که اشتنرگارد به پرسشی درباره وضعیت فلسطین پاسخ داد و سپس جلسه متشنج شد.

مسکو مدعی شد

آموزش تروریست‌های سوری توسط آمریکا و اوکراین علیه روسیه

وزیر خارجه روسیه ادعا کرد که آمریکا و اوکراین در حال آموزش به تروریست های مستقر در سوریه هستند تا آنها را علیه نیروهای روس استفاده کنند.
سرگئی لاوروف طی بیانیه‌ای که توسط وزارت خارجه روسیه منتشر شد، گفت ائتلاف غربی به حملات علیه خاک سوریه ادامه می دهد و عملاً الهام بخش اوکراین برای انجام فعالیت های تروریستی مشابه در مناطق روسیه است. وزیر خارجه روسیه اظهار داشت که اوکراین با کمک مستقیم غرب، غیرنظامیان و زیرساخت های غیرنظامی را مورد حمله قرار می دهد. لاوروف افزود: رژیم زلنسکی با هماهنگی آمریکایی ها به تروریست های هیات تحریرالشام در سوریه آموزش هایی در زمینه فناوری های جدید برای تولید پهپاد به منظور عملیات رزمی علیه نیروهای مسلح روسیه در سوریه می دهد. در چنین شرایطی ولودیمیر زلنسکی رئیس جمهوری اوکراین در اظهاراتی با بیان اینکه اوکراین توانایی افزایش سریع تولید انواع تسلیحات نظامی خود را دارد، گفت این کشور می تواند سالانه چهار میلیون پهپاد تولید کند.زلنسکی در جریان نشست مدیران اجرایی ده‌ها شرکت تولیدکننده سلاح از کشورهای مختلف در کی یف، افزود: تا پیش از تهاجم روسیه در فوریه ۲۰۲۲ (۵اسفند ۱۴۰۰) در عمل هیچ هواپیمای بدون سرنشینی در اوکراین تولید نمی شد.وی با اشاره به اینکه در سال جاری برای ساختن یک میلیون و ۵۰۰هزار پهپاد برنامه ریزی شده بود، گفت: اما در حال حاضر اوکراین می تواند سالانه چهار میلیون پهپاد تولید کند چرا که در شرایط بسیار دشوار رویارویی با یک جنگ تمام عیار و تحت حملات مداوم روسیه، اوکراینی ها توانستند یک صنعت دفاعی کاملاً جدید بسازند.در همین ارتباط دنیس شمیحال نخست‌وزیر اوکراین نیز در جریان همین نشست گفت: اوکراین کل تولید تسلیحات داخلی خود را در سال ۲۰۲۳ سه برابر کرد و این حجم از تولید تسلیحاتی را در هشت ماه اول سال جاری (۲۰۲۴) به دوبرابر افزایش داد.به نوشته رویترز، اوکراین نیمی از بودجه دولتی خود (حدود ۴۰ میلیارد دلار) را صرف امور دفاعی برای مقابله با روسیه کرده است.

با حضور نماینده کشورمان صورت گرفت

آغاز ششمین نشست رایزنی‌های فرمت مسکو در مورد افغانستان

ششمین نشست مشورتی افغانستان با حضور نمایندگان عالی کشورهای همسایه از جمله ایران و هیاتی از حکومت طالبان در مسکو آغاز شد.بر اساس گزارش ها، پایتخت روسیه برای ششمین بار متوالی میزبان نشست مشورتی درباره روند برقراری صلح و امنیت در افغانستان است.
در این نشست که با سخنرانی «سرگئی لاوروف» وزیر امور خارجه روسیه آغاز شد، نمایندگان عالی و فرستادگان ویژه کشورهای همسایه افغانستان از جمله ایران، پاکستان، هند، چین، ازبکستان، تاجیکستان، قزاقستان، ترکمنستان و قرقیزستان حضور دارند.وزیر امور خارجه روسیه در سخنرانی خود تاکید کرد که مسکو داشتن گفتگوی عملگرایانه با مقامات افغانستان را ضروری می داند. «سرگئی لاوروف» همچنین از کشورهای غربی خواست که مسئولیت بازسازی افغانستان پس از جنگ را بپذیرند، تحریم ها علیه این کشور را لغو کنند و دارایی های مسدود شده کابل را بازگردانند.لاوروف در بخش دیگری از سخنان خود اظهار داشت: روسیه از اقدامات مقامات طالبان برای توقف تهدیدات تروریستی در منطقه حمایت می کند.وی ادامه داد: اینکه کابل در شرایط سخت اقتصادی به طور مؤثر با گروه تروریستی داعش مقابله می کند، گامی ارزشمند است.در همین حال، یک مقام ارشد روسیه اعلام کرد که مسکو به زودی طالبان افغانستان را از لیست گروههای تروریستی این کشور خارج خواهد کرد.

آگهی مناقصه شماره ۱۰۸۱/م/۱۴۰۳

شرکت مجتمع سیمان غرب آسیا (سهامی عام) در نظر دارد ساخت و نصب و راه اندازی ۴ دستگاه مخزن ذخیره سوخت مازوت هر یک به ظرفیت ۵ میلیون لیتر و تاسیسات جانبی و اجرای سیستم پایپینگ داخل و خارج آن تا محل مصرف کننده مطابق بانقشه های اجرایی ابلاغی کارفرما را از طریق مناقصه عمومی و به پایین ترین قیمت پیشنهادی واگذار نماید.لذا از اشخاص حقوقی و حقیقی دارای تخصص، صلاحیت و سوابق مشابه دعوت به عمل می آید تا جهت دریافت اسناد مناقصه حداکثر تا پایان وقت اداری روز شنبه مورخ ۱۴۰۳/۰۷/۲۱ به؛
الف) دفتر کارخانه واقع در خراسان رضوی، کیلومتر ۴۵ جاده فریمان به تربت جام، شهر نصرآباد جنب روستای ابدال آباد (واحد بازرگانی).
ب) دفتر تهران واقع در سعادت آباد-خیابان هجدهم غربی-پلاک ۳۰-طبقه ۵ واحد ۲۷ (واحد بازرگانی).
ج) دفتر مشهد واقع در خیابان سناباد بین سناباد ۴۳ و ۴۵ پلاک ۳۷۱ (واحد بازرگانی).
یا وب سایت: WWW.AWCC.IR مراجعه نمایند.
۱-میزان تضمین شرکت در مناقصه: مبلغ ۴,۰۰۰,۰۰۰,۰۰۰ ریال (چهار میلیارد ریال) به صورت تهیه یک فقره ضمانتنامه بانکی بدون قید و شرط با اعتبار سه ماهه که تا سه ماه دیگر قابل تمدید می باشد در وجه شرکت سیمان غرب آسیا با شناسه ملی ۱۰۳۸۰۴۲۵۰۴۳ و کد اقتصادی ۴۱۱۳۵۳۶۶۳۶۱۹ و یا ارائه فیش واریز به حساب شرکت (شماره حساب ۰۲۱۵۹۶۱۱۷۷۰۰۶ نزد بانک صادرات) به مبلغ ۴,۰۰۰,۰۰۰,۰۰۰ ریال (چهار میلیارد ریال) می باشد.
۲-مهلت تحویل پیشنهادات: حداکثر تا پایان وقت اداری روز چهارشنبه مورخ ۱۴۰۳/۰۷/۲۵ می باشد.
۳-جهت کسب اطلاعات بیشتر با شماره تماس: ۳۰-۰۲۱۲۲۱۴۴۴۲۹ داخلی ۱۰۵ تماس حاصل فرمایید.
۴-مجتمع سیمان غرب آسیا در رد و یا قبول کل و یا بخشی از پیشنهادات مختار می باشد.
۵-هزینه درج آگهی در روزنامه بر عهده برنده مناقصه می باشد.

آگهی مناقصه شماره ۱۰۸۰/م/۱۴۰۳

شرکت مجتمع سیمان غرب آسیا (سهامی عام) در نظر دارد اجراء واحداث ابنیه مربوط به بخش سیویل مخازن مازوت (۴ مخزن) هر کدام به ظرفیت ۵ میلیون لیتر و دیوارهای اطراف آن، بویلر روم، سازه های اتاق فوم، آنلودینگ وکانالهای تاسیسات سوخت رسانی، مطابق با نقشه های اجرایی ابلاغی کارفرما را از طریق مناقصه عمومی و به پایین ترین قیمت پیشنهادی واگذار نماید. لذا از اشخاص حقوقی و حقیقی دارای تخصص، صلاحیت و سوابق مشابه دعوت به عمل می آید تا جهت دریافت اسناد مناقصه حداکثر تا پایان وقت اداری روز شنبه مورخ ۱۴۰۳/۰۷/۲۱ به؛
الف) دفتر کارخانه واقع در خراسان رضوی، کیلومتر ۴۵ جاده فریمان به تربت جام، شهر نصرآباد جنب روستای ابدال آباد (واحد بازرگانی).
ب) دفتر تهران واقع در سعادت آباد-خیابان هجدهم غربی-پلاک ۳۰-طبقه ۵ واحد ۲۷ (واحد بازرگانی).
ج) دفتر مشهد واقع در خیابان سناباد بین سناباد ۴۳ و ۴۵ پلاک ۳۷۱ (واحد بازرگانی).
یا وب سایت: WWW.AWCC.IR مراجعه نمایند.
۱-میزان تضمین شرکت در مناقصه: مبلغ ۴,۰۰۰,۰۰۰,۰۰۰ ریال (چهار میلیارد ریال) به صورت تهیه یک فقره ضمانتنامه بانکی بدون قید و شرط با اعتبار سه ماهه که تا سه ماه دیگر قابل تمدید می باشد در وجه شرکت سیمان غرب آسیا با شناسه ملی ۱۰۳۸۰۴۲۵۰۴۳ و کد اقتصادی ۴۱۱۳۵۳۶۶۳۶۱۹ و یا ارائه فیش واریز به حساب شرکت (شماره حساب ۰۲۱۵۹۶۱۱۷۷۰۰۶ نزد بانک صادرات) به مبلغ ۴,۰۰۰,۰۰۰,۰۰۰ ریال (چهار میلیارد ریال) می باشد.
۲-مهلت تحویل پیشنهادات: حداکثر تا پایان وقت اداری روز چهارشنبه مورخ ۱۴۰۳/۰۷/۲۵ می باشد.
۳-جهت کسب اطلاعات بیشتر با شماره تماس: ۳۰-۰۲۱۲۲۱۴۴۴۲۹ داخلی ۱۰۵ تماس حاصل فرمایید.
۴-مجتمع سیمان غرب آسیا در رد و یا قبول کل و یا بخشی از پیشنهادات مختار می باشد.
۵-هزینه درج آگهی در روزنامه بر عهده برنده مناقصه می باشد.

اطلاعات
شنبه ۱۴ مهر ۱۴۰۳ * یکم ربیع الثانی ۱۴۴۶
* ۵ اکتبر ۲۰۲۴ * سال نودونهم * شماره ۲۸۷۷۷
ettelaat.com ettelaatonline

دیدیه دشان دل به دریا زد

امباپه به تیم ملی فرانسه دعوت نشد

فهرست تیم ملی فوتبال فرانسه برای فیفادی جدید و حضور در دیدارهای لیگ ملت های اروپا در حالی اعلام شد که نام کیلین امباپه، کاپیتان و ستاره خروس ها در آن دیده نمی شود.

دیدیه دشان سرمربی فرانسه در این خصوص، گفت: همه می دانیم امباپه چه بازیکن بزرگی است و از مهره های ثابت تیم ملی محسوب می شود. دوست داریم همیشه او را در ترکیب داشته باشیم، اما در این مقطع زمانی نمی توانستم ریسک کنم.

وی که همراه با فرانسه به یک عنوان قهرمانی و یک نایب قهرمانی جام جهانی رسیده است، بیان کرد: کیلین در یکی از دیدارهای رئال مادرید آسیب دید و هنوز این مصدومت وجود دارد. هرچند جدی نیست اما امکان ریسک وجود نداشت. به همین دلیل در مادرید ماند تا روند درمانی را طی کرده تا به طور کامل بهبود یابد. در حالی امباپه به اردوی دعوت نشد که آنتوان گریزمان دیگر بازیکن تاثیرگذار فرانسه نیز چند روز قبل و در ۳۳ سالگی از بازی های ملی خداحافظی کرد.

فرگوسن سرمربی بعدی یونایتد را تائید کرد

آلگر جانشین تن هاخ شود

سر الکس فرگوسن اسطوره منچستریونایتد، ماسیمیلیانو آلگری، سرمربی سابق یوونتوس را به عنوان جانشین اریک تن هاخ توصیه کرده است.

شیاطین سرخ فصل جدید را با دو برد، یک تساوی و سه باخت از ۶ بازی ابتدایی در لیگ برتر شروع کردند و بحث اخراج اریک تن هاخ هلندی داغ است. تیم تن هاخ پس از باخت ۳ بر صفر مقابل تاتنهام در اولدترافورد در رده دوازدهم جدول لیگ برتر قرار دارد. این روند فشار زیادی را روی مربی هلندی وارد کرده و برخی گزارش ها ادعا می کنند که او فقط دو مسابقه برای حفظ سمتش در یونایتد فرصت دارد.

از ماسیمیلیانو آلگری، توماس توخل، توماس فرانک، گراهام پاتر، ادی هاو و گرث ساوت گیت به عنوان گزینه های جانشینی تن هاخ یاد شده است.

اگر منچستریونایتد تصمیم به اخراج تن هاخ بگیرد ممکن است به گزینه سر الکس فرگوسن یعنی آلگر روی بیاورد.

مسی تاریخ ساز شد

کسب ۴۶ جام

لیونل مسی با قهرمانی ای که با اینترمیامی به دست آورد شمار جام های خود را به عدد ۴۶ رساند.

اینترمیامی با درخشش لیونل مسی توانست در لیگ MLS به پیروزی برسد تا دومین جام تاریخ این باشگاه با درخشش مسی رقم خورد.

اینتر میامی در دیدار برابر کلمبوس کرو با نتیجه ۳ بر ۲ به پیروزی دست پیدا کرد تا با اختلاف ۱۱ امتیازی نسبت به تیم دوم قهرمان جام هواداران در لیگ کنفرانس شرق آمریکا شود. این دومین جام قهرمانی تاریخ باشگاه اینتر میامی به شمار می آید که با درخشش لیونل مسی به دست آمد. مسی در این بازی دو گل به ثمر رساند و دیگر گل این تیم را هم لوئیس سوارس به ثمر رساند. این فوق ستاره آرژانتینی شمار قهرمانی های خود با تیم های مختلف را به عدد ۴۶ رساند که این بالاترین تعداد جام در بین همه بازیکنان در تاریخ فوتبال جهان است. مسی با پیراهن بارسلونا ۳۵ جام، با پاری سن ژرمن ۳ جام، با اینتر میامی دو جام و با تیم ملی فوتبال آرژانتین هم ۶ جام کسب کرده است.

با پاسخ رد به عربستانی ها

لمپارد نیمکت انگلیس را می خواهد

فرانک لمپارد با وجود پیشنهادهای خوبی که از عربستان دارد علاقمند به مربیگری در تیم ملی فوتبال انگلیس است.

هدایت تیم ملی فوتبال انگلیس را در سال های اخیر گرت ساوتگیت برعهده داشت. ساوتگیت بعد از دو نایب قهرمانی در یورو تصمیم به جدایی از هدایت سه شیرها گرفت و تاکنون جایگزین او انتخاب نشده البته لی کارزلی، سرمربی پیشین تیم ملی زیر ۲۱ سال انگلیس، به عنوان سرمربی موقت انتخاب شده است.

سایت Football London اعلام کرد که فرانک لمپارد علاقمند به مربیگری در تیم ملی انگلیس و جایگزینی گرت ساوتگیت است.

لمپارد در ماه های اخیر از لیگ عربستان پیشنهاد داشته اما ظاهراً او دست دارد در انگلیس باقی بماند.

او به عنوان سرمربی روزهای ناامید کننده ای را در چلسی پشت سر گذاشت.

یادداشت *

باز سکوت کنید

اکبر عزیزی
تحلیلگر ورزشی

دبیرکل کنفدراسیون فوتبال آسیا در تازه ترین اظهار نظر خود پیرامون میزبانی ایران از تیم های آسیایی اعلام کرد: کنفدراسیون فوتبال آسیا در حال حاضر روی تمامی احتمالات پرونده ایران کار می کند. هنوز تصمیم نهایی را در این مورد اتخاذ نکرده ایم و به همین دلیل نمی توانم توضیح بیشتری بدهم. با این حال تصمیم انتقال بازی های خانگی ایران در رقابت های آسیایی به کشور ثالث روی میز است.

در دو شماره گذشته به فدراسیون فوتبال یادآور شدیم، دست های پنهان در تلاش هستند تا میزبانی بازی های مقدماتی تیم ملی فوتبال ایران ونیز میزبانی لیگ نخبگان آسیا را از کشورمان گرفته شود.

در آن روزها هشدار خود را به متولیان فوتبال کشورمان که گویا همچنان در خواب به سر می برند اعلام کردیم ویادآور شدیم از پشت میز خارج شوند وزبان مذاکره را به کار اندازند، اما آقایان همچنان همه چیز را ساده پنداشتند. اکنون دبیر کل کنفدراسیون فوتبال آسیا تحت فشار سایر کشورها اعلام کرد که تمام گزینه ها برای لغو میزبانی ایران روی میز قرار دارد.

گمان کنیم هنوز متولیان فوتبال کشورمان که تا چند ماه دیگر انتخابات فدراسیون فوتبال را پیش رو دارند، هنوز به جدیت از دست دادن میزبانی بازی ها پی نبرده اند.

هفته دوم لیگ قهرمانان اروپا

شب تلخ تیم‌های مادریدی با صدرنشینی دورتموند

خبر ورزشی

ادامه هفته دوم از دور دوم لیگ قهرمانان اروپا با چندین بازی پیگیری شد که در این میان کام تیم های مادریدی تلخ شد تا دورتموند به صدر جدول برسد برست در مکان دوم و بنفیکا در جای سوم قرار دارد میلان بزرگترین نام در قعر جدول است.

رئال مادرید، مدافع عنوان قهرمانی، به فرانسه سفر کرد اما نمایش نه چندان خوب شاگردان کارلتو و دفاع مستحکم لیل، اولین شکست مادریدی ها در رقابت های این فصل UCL را رقم زد. جاناتان دیوید تنها گل این بازی را از روی نقطه پنالتی وارد دروازه لونین کرد.

در پرتغال، بنفیکا، جشنواره گل به راه انداخت و با چهار گل شاگردان دیگو سیمئونه در اتلتیکو مادرید را تحقیر کرد تا ناکامی تیم های مادریدی تکمیل شود.

در آنفیلد لیورپول با اتکا به تجربه بازیکنانش و با گل های مک آلیستر و صلاح بولونیا را شکست داد تا شش امتیازی شود.

عجیب ترین نتیجه امادر ویلاپارک رقم خورد. اونای امری که فصل گذشته کمپانی را در لیگ جزیره گلباران کرده بود، با ارائه نمایشی کم نقص موفق شد روی اشتباه مهلک مانوئل نویر به گل برسد و با محافظت از تک گل جان دوران به روند ۴۱ بازی شکست ناپذیری باواریایی ها در دور گروهی UCL پایان دهد.

شاگردان تیاگو موتا در ردبول آره نا شاهکار کردند. یوونتوس در حالی که با نتیجه دو بر یک از لایپزیش عقب بودند و با اخراج دروازه بانشان در دقیقه ۵۹، ۱۰ نفره هم شدند دو بار توسط ولاهوویچ و کونسیسائو به گل رسیدند تا در نهایت با نتیجه ۳ بر ۲ مقابل لایپزیش به پیروزی برسند.

در دو بازی دیگر هم، دیناموزاگرب در خانه مقابل موناکو با تساوی ۲ بر ۲ متوقف شد و اشتورم گراتس در خانه با یک گل مقابل کلوب بروخه تن به شکست داد.

ژیرونا در خانه پذیرای تیم فاینورد هلند بود که این دیدار در نهایت ۳ بر ۲ به سود تیم هلندی به پایان رسید.

ژیرونا در هفته نخست با گل دقایق پایانی مغلوب پاری سن ژرمن فرانسه شد و فاینورد در خانه با چهار گل برابر بایرلورکوزن شکست را پذیرا شده بود.

در دیگر دیدار شاختار اوکراین به مصاف آتالانتای ایتالیا قهرمان فصل قبل لیگ اروپا رفت که در نهایت آتالانتا ۳ بر صفر برنده شد.

به این ترتیب دور دوم این رقابت ها به پایان رسید.

کارلو آنچلوتی، سرمربی رئال مادرید، در مورد عملکرد ضعیف تیمش در جریان شکست ۱-۰ مقابل لیل صحبت کرد.

لیل از ما بهتر و مستحق پیروزی بود. ما می توانستیم در دقایق پایانی بازی را مساوی کنیم اما شایسته آن یک امتیاز هم نبودیم. تحلیل این بازی سخت است. ما از هر نظر بد بودیم.

نتایج کامل دیدارهای لیگ قهرمانان اروپا به شرح زیر است:

استون ویلا ۱ – بایرن مونیخ ۰
بنفیکا ۴ – اتلتیکو مادرید ۰
لیورپول ۲ – بولونیا ۰
لایپزیش ۲ – یوونتوس ۳
اشتورم گراتس ۰ – کلوب بروژ ۱
دیناموزاگرب ۲ – موناکو ۲
لیل ۱ – رئال مادرید ۰
اینتر ۴_ستاره سرخ صفر
بارسلونا ۵_بویز صفر
آرسنال ۲_پاری سن ژرمن صفر
میلان صفر_ بایرلورکوزن ۱
اسلوان براتیسلاوا صفر – منچسترسیتی ۴
دورتموند ۷ – سلتیک یک
اشتوتگارت یک – اسپارتاپراگ یک
سالزبورگ صفر – برست ۴
آیندهوون یک – اسپورتینگ یک

با توجه به رقم خوردن برخی از نتایج که منجر به شکست خوردن مدعیان شده است روزهای داغ خیلی زود فرا رسید ولیگ قهرمانان فوتبال اروپا روزهای جذاب را تجربه می کند. در حال حاضر دورتموند صدرنشینی را یدک می کشد

اخبار *

محترمی و رزمیان چهارمین وپنجمین طلایی های ایران در رقابت‌های تکواندوی نوجوانان جهان

نمایندگان ایران در روز سوم رقابت های تکواندوی نوجوانان جهان صاحب یک مدال طلا، یک نقره و یک برنز شدند. در جریان رقابت های روز سوم تکواندو قهرمانی نوجوانان جهان در کره جنوبی در شهر «چانچئون» جریان دارد، سینا محترمی در وزن ۵۵- کیلوگرم به مدال طلا رسید، ساغر مرادی در وزن ۶۳- کیلوگرم به مدال نقره رسید و امیرمحمد نصیر احمدی در وزن ۵۱- کیلوگرم صاحب مدال برنز شد. در روز چهارم مهدی رزمیان در ۴۸_کیلو گرم در دو راند تکواندوکار قرقیزستان را شکست داد و صاحب مدال طلا شد

پرطرفدارترین ورزش‌های جهان معرفی شدند

فوتبال با ۳.۵ میلیارد هوادار در سراسر دنیا به عنوان پرطرفدارترین ورزش جهان معرفی شد.

آمار طرفداران و تماشاگران رشته های مختلف ورزشی در سراسر جهان اعلام شد و فوتبال با ۳٫۵ میلیارد طرفدار به عنوان پرطرفدارترین ورزش دنیا معرفی شد.

۱۰ رشته پرطرفدار جهان را در زیر می بینید:

۱۰- گلف، ۴۵۰ میلیون طرفدار
۹- راگبی، ۴۷۵ میلیون طرفدار
۸- بیسبال، ۵۰۰ میلیون طرفدار
۷- بسکتبال، ۸۰۰ میلیون طرفدار
۶- تنیس روی میز، ۸۵۰ میلیون طرفدار
۵- والیبال، ۹۰۰ میلیون طرفدار
۴- تنیس، یک میلیارد طرفدار
۳- هاکی، ۲ میلیارد طرفدار
۲- کریکت، ۲٫۵ میلیارد طرفدار
۱- فوتبال، ۳٫۵ میلیارد طرفدار

شهادت مستشار نظامی ایران در سوریه

یکی از مستشاران نظامی سپاه پاسداران در سوریه که در حمله هوایی صهیونیست ها به دمشق، مجروح شده بود، بر اثر جراحات به شهادت رسید.

به گزارش سپاه نیوز، مجید دیوانی، مستشار نظامی سپاه پاسداران در سوریه، در حمله هوایی روز دوشنبه رژیم صهیونیستی به دمشق، مجروح شد و پنجشنبه براثر جراحات وارده به شهادت رسید.

روابط عمومی سپاه پاسداران در اطلاعیه ای اعلام کردبار دیگر انقلاب اسلامی با تقدیم یکی از پاسداران مدافع حرم، سرو تناور انقلاب اسلامی را آبیاری کرد. رزمنده سرافراز پاسدار مجید دیوانی از اهالی خرمشهر قهرمان، نیروی مستشاری سپاه پاسداران و مدافع حرم اهل بیت (ع) در سوریه بر اثر جراحات وارده ناشی از بمباران هوایی رژیم صهیونیستی به شهادت رسید.

این صحابه آخرالزمانی اباعبدالله الحسین (ع) سه روز پیش در پی حمله هوایی نیروهای متجاوز صهیونیستی به سوریه به درجه رفیع جانبازی نائل آمد و پنج شنبه بر اثر شدت جراحات به یاران شهیدش پیوست. روابط عمومی سپاه پاسداران با تبریک و تسلیت شهادت این شهید سر افراز، از درگاه خدای کریم و نعیم، برای آن شهید عزیز علو درجات و همنشینی با شهدای کربلا و برای خانواده مکرم، بستگان و همرزمان ارجمند وی سلامتی و ثبات قدم در تداوم راه شهید و شهادت و جهاد خالصانه در مسیر اعتلای قرآن و عترت و سربلندی ایران اسلامی را طلب می کند.

برخورد قضایی با مخدوش کنندگان امنیت روانی جامعه

دادستانی تهران اعلام کرد: با رصد فضای مجازی و شناسایی متخلفان، علیه برخی افراد که نسبت به انتشار اخبار کذب اقدام کرده اند اعلام جرم شده است.

به گزارش خبرگزاری میزان، در روزهای اخیر، برخی از حساب های کاربری در شبکه های اجتماعی مانند شبکه ایکس، کانال های تلگرامی و یا فعالین فضای مجازی اقدام به انتشار اخبار کذب یا ایجاد رعب در راستای خدشه به امنیت روانی جامعه کرده اند.

دادستانی تهران اعلام کرد با رصد فضای مجازی و شناسایی متخلفان، علیه برخی افراد اعلام جرم شده، برخی مورد برخورد قضایی قرار گرفته اند و به برخی دیگر تذکر داده شده است. این گزارش حاکی است: برای افرادی که علیه آن ها اعلام جرم شده پرونده قضایی تشکیل شده است.

براساس خبر دیگری، برخی تولید محتوای عبدالرضا داوری درهفته های اخیر اعلام جرم دادستانی تهران علیه او را به همراه داشت. علیه این فعال فضای مجازی برای انتشار اخبار کذب و حرکت در راستای خدشه به امنیت روانی جامعه اعلام جرم شده است.

زنگ خطر به صدا درآمده است

دنده معکوس بازیکنان ایرانی در فوتبال اروپا

درحالی که فوتبال ایران در گذشته بازیکنان پرتعدادی را در فوتبال اروپا داشت اما از آن جمع تنها یک بازیکن توانسته خود را در بین پنج لیگ برتر دنیا حفظ کند و سایرین بازگشت به عقب داشته اند.

نمایش عالی طارمی در اروپا

تیم ملی فوتبال ایران چند لژیونر را در ترکیب خود دارد اما به جز مهدی طارمی که در تیم اینتر ایتالیا عضویت دارد سایر لژیونرهای کشورمان در ۵ لیگ معتبر فوتبال اروپا (ایتالیا، آلمان، انگلیس، فرانسه و اسپانیا) حضور ندارند که این نمی تواند اتفاق خوبی برای فوتبال ایران باشد و نیاز به تقویت بازیکنان پایه و استفاده از مربیان مجرب در سطح باشگاه ها دارد که بتوانند فوتبالیست های باکیفیتی را برای آینده آماده کنند.

در لیست تیم ملی فوتبال ایران برای حضور در دیدار های مقدماتی جام جهانی ۲۰۲۶، نام ۸ بازیکن لژیونر دیده شد. سعید عزت اللهی و سردار آزمون (شباب الاهلی دوبی)، محمد قربانی (اورنبورگ روسیه)، علی قلی زاده (لخ پوزنان لهستان)، مهدی قایدی و شهریار مغانلو (الاتحاد کلباء)، الهیار صیادمنش (وسترلوبلژیک) و مهدی طارمی (اینتر ایتالیا) اسامی بازیکنان لژیونر تیم ملی فوتبال ایران هستند.

کشورهای غرب آسیا در سال های اخیر رشد خوبی را در فوتبال داشته اند و بازیکنان این کشور در نقل و انتقالات تابستانی به دو تیم از سری آ ایتالیا پیوسته اند. «علی جاسم» مهاجم و جوان تیم ملی عراق با درخشش در جام ملت های آسیا و همچنین در تیم نیروی هوایی توانست نظر مثبت «سسک فابرگاس» را به خود جلب کند و با عقد قراردادی راهی تیم تازه وارد «کومو» به سری آ ایتالیا شد تا همبازی «رافائل واران» مدافع سابق رئال مادرید و منچستریونایتد شود.

فوتبال غرب آسیا در نقل و انتقالات تابستانی اروپا علاوه بر علی جاسم، شاهد حضور «سعود عبدالحمید» مدافع تیم ملی فوتبال عربستان و باشگاه الهلال به تیم رم ایتالیا نیز بود تا عربستانی ها نشان دهند که تنها وارد کننده بازیکن از اروپا به کشورشان نیستند و بازیکن هم به تیم های قاره سبز صادر می کنند و سعود عبدالحمید به جمع معدود بازیکنان عربستانی پیوست که سابقه حضور در فوتبال اروپا را دارند.

سردار آزمون که از او انتظار می رفت در فوتبال اروپا حضور داشته باشد در تصمیمی عجیب و پس از خط خوردن از لیست تیم بایرلورکوزن، راهی شباب الاهلی امارات شد تا همبازی سعید عزت اللهی دیگر بازیکن ایرانی این تیم شود. عزت اللهی سال گذشته از تیم «وایله دانمارک» راهی شباب الاهلی شد تا پس از حضور در الغرافه قطر تجربه بازی در لیگ امارات را هم داشته باشد.

فوتبال ایران شاهد انتقال شهریار مغانلو هم به فوتبال امارات بود و آقای گل دو فصل اخیر لیگ برتر کشورمان تصمیم گرفت تا همبازی مهدی قایدی در الاتحاد کلباء شود. به جز مغانلو، محمدرضا آزادی نیز تصمیم گرفت فوتبال خود را در لیگ این کشور ادامه دهد و به العروبه پیوست تا جمع بازیکنان ایرانی در لیگ امارات جمع شود.

در این بین محمدجواد حسین نژاد و سعید سحرخیزان نیز به لیگ روسیه و به ترتیب به عضویت تیم های دیناموماخاچ قلعه و اورنبورگ درآمدند تا در بین سایر نقل و انتقالات نقطه عطفی برای فوتبال کشورمان محسوب شود تا در سال های آینده شاهد حضور این بازیکنان در سطح بالاتری از فوتبال اروپا باشیم.

کشورهای آسیای میانه مانند ازبکستان، تاجیکستان و... هم در سال های اخیر پیشرفت خوبی در فوتبال داشته اند و این احتمال می رود که استعداد یابان فوتبال در اروپا در سال هایی نه چندان دور بازیکنان این کشورها را به تیم های اروپایی منتقل کنند.

جام جهانی ۲۰۲۴ فوتسال

آرژانتین در فینال به برزیل رسید

دومین فینالیست جام جهانی فوتسال مشخص شد.

تیم ملی فوتسال آرژانتین با پیروزی برابر فرانسه به فینال جام جهانی ۲۰۲۴ ازبکستان صعود کرد.

دیدار نیمه نهایی جام جهانی ۲۰۲۴ فوتسال بین تیم های آرژانتین و فرانسه برگزار شد و در پایان تیم آرژانتین با نتیجه سه بر دو از سد حریف خود گذشت.

پیش از این تیم ملی برزیل با پیروزی برابر اوکراین موفق شده بود خود را به فینال برساند.

دیدار نهایی جام جهانی ۲۰۲۴ ازبکستان روز یکشنبه ۱۵ مهر از ساعت ۱۸:۳۰ بین تیم های برزیل و آرژانتین برگزار خواهد شد. دیدار رده بندی نیز از ساعت ۱۶ بین تیم های فرانسه و اوکراین برگزار می شود.

تیم ملی فوتسال کشورمان که در این بازیها حضور داشت خیلی زود از چرخه خارج شد. باخت به مراکش در مرحله یک هشتم نهایی شاگردان وحید شمسایی را از راهیابی به مراحل بالاتر ناکام گذاشت. حذف زود هنگام تیم ایران انتقادات پر شماری از سوی صاحبان سبک در فوتسال نسبت به عملکر شمسایی همراه داشت.

نوبت اول
شرکت پالایش نفت بندرعباس (سهامی عام)
آگهی مناقصه عمومی
با اخذ سپرده
درخواست شماره: RHS-9944209-T29
موضوع آگهی:
ساخت نازل های صافی رزین
برای کسب اطلاعات بیشتر به سایت این شرکت www.BAORCO.IR مراجعه نمایید.
روابط عمومی و امور بین الملل

نوبت اول
شرکت پالایش نفت بندرعباس (سهامی عام)
آگهی مناقصه عمومی
با اخذ سپرده
درخواست شماره: RHS-0346810-BA/T33
موضوع آگهی:
خرید کابل
برای کسب اطلاعات بیشتر به سایت این شرکت www.BAORCO.IR مراجعه نمایید.
روابط عمومی و امور بین الملل

شرکت فراسکو عسلویه
FARASAKOU ASSALUYEH CO.
(سهامی خاص)
آگهی مزایده آهن آلات آلیاژی
۱- نام دستگاه مزایده گزار: شرکت فراسکو عسلویه
۲- موضوع مزایده: ورق آلیاژی به میزان تقریبی ۳۷۰۰ تن
۳- زمان دریافت اسناد: مدت ۱۵ روز کاری از تاریخ چاپ آگهی
۴- میزان و نوع تضمین شرکت در مزایده: مبلغ ۴۰،۰۰۰،۰۰۰،۰۰۰ ریال (معادل چهار میلیارد تومان) را به صورت ضمانتنامه معتبر بانکی با ذکر عنوان مزایده و نام کارفرما که برای مدت ۳ ماه از تاریخی که برای گشودن پیشنهادات مناقصه تعیین گردیده اعتبار داشته باشد و قابلیت تمدید خود کار ۳ ماه دیگر را نیز داشته باشد و یا وجه نقد واریز شده به شماره حساب ۱۴۷-۸۵۰-۵۸۲۵۸۲۵-۱ بانک اقتصاد نوین شعبه بلوار اسفندیار به نام شرکت فراسکو عسلویه.
۵- زمان تحویل اسناد: حداکثر تا ۳۰ روز از تاریخ درج آگهی.
۶- محل تحویل موضوع مزایده: منطقه ویژه اقتصادی پارس جنوبی بندر فراسکو عسلویه.
۷- شرکت فراسکو عسلویه در رد یا قبول یک یا کلیه پیشنهادات مختار خواهد بود.
۸- متقاضیان می توانند جهت دریافت اسناد مزایده و بازدید با آقای مدبر به شماره همراه ۰۹۰۳۴۵۴۸۴۵۱ تماس حاصل نمایند.
توجه ۱: هزینه خرید اسناد مزایده برابر با ۳،۰۰۰،۰۰۰ ریال می باشد.
توجه ۲: هزینه درج آگهی بر عهده برنده مزایده می باشد.
توجه ۳: شرکت در مزایده و ارائه پیشنهاد قیمت به منزله قبول شرایط و تکالیف مقرر در اسناد مزایده می باشد.
توجه ۴: مزایده گزار در رد و یا قبول پیشنهادات مختار است.
توجه ۵: سایر شرایط مزایده در اسناد به صورت کامل ذکر گردیده است.

شرکت پتروپالایش کنگان سهامی خاص
KANGAN PETRO REFINING CO.
آگهی فراخوان عمومی
شناسایی و ارزیابی
کیفی مناقصه گران (نوبت دوم)
شماره مناقصه: KPR-م-۱۴۰۳/۱۳۸
شرکت پتروپالایش کنگان در نظر دارد انجام خدمات پشتیبانی و نگهداری تلکام خود در شهرستان کنگان را به پیمانکار واجد شرایط واگذار نماید.
لذا از شرکتهایی که تمایل به همکاری دارند دعوت می شود نسبت به ارسال سوابق و مدارک ذیربط مشتمل بر داشتن حداقل دو نمونه قرارداد مشابه در صنایع نفت و گاز و پتروشیمی، دارا بودن مجوز افتا و حداقل امتیاز ۴ شورای عالی انفورماتیک در حوزه پشتیبانی تلکام، ارائه اساسنامه و آگهی تغییرات شرکت، مستندات حداقل سه کار مرتبط در سنوات گذشته، رضایت نامه کارفرمایان قبلی، لیست امکانات مالی و توانایی تجهیزات، هرگونه مدارک و مستندات موثر در احراز توانمندی متقاضی، در قالب لوح فشرده (CD) حداکثر ظرف مدت ۵ روز پس از انتشار آگهی نوبت دوم به نشانی تهران، خیابان توانیر، میدان شهید عباسپور، نبش کوچه شاهین، پلاک ۱، طبقه پنجم، امور حقوقی و پیمانها اقدام نمایند.
بدیهی است انتشار این آگهی صرفاً به منظور شناسایی و ارزیابی متقاضیان صورت گرفته و ارسال سوابق هیچگونه حقی برای متقاضیان در مقابل این شرکت ایجاد نمی نماید.
شرکت پتروپالایش کنگان

شرکت فولاد آلیاژی ایران (سهامی عام)
آگهی مناقصه عمومی
شماره ۰۵/م/ف/۱۴۰۳ نوبت ششم
شرکت فولاد آلیاژی ایران درنظر دارد مقدار ۱۲۰۰ تن فروسیلیس مورد نیاز خود را از طریق مناقصه عمومی خریداری نماید. لذا از کلیه شرکت های تولیدکننده داخلی که توانایی تأمین و تحویل فروسیلیس دارند، دعوت می شود در مناقصه شرکت نمایند.
متقاضیان شرکت در مناقصه می توانند به منظور دریافت اسناد و شرایط مناقصه به سایت شرکت فولاد آلیاژی ایران به آدرس www.iasco.ir_ خرید و تأمین کنندگان_مناقصات مراجعه نمایند.
متقاضیان می توانند در صورت نیازهمه روزه به غیر از ایام تعطیل از ساعت ۸ لغایت ۱۷ به منظور دریافت اطلاعات تکمیلی فنی و بازرگانی و نحوه ارسال و تکمیل اسناد با آقای مهندس محمدعلی فلاطونی (شماره تماس های ۰۳۵۳۱۲۲۲۸۶۶_۰۹۱۳۸۵۳۴۰۳۷) تماس حاصل نمایند.
شرکت فولاد آلیاژی ایران_مدیریت امور خرید

اطلاعات ۱۳۰۵
شنبه ۱۴ مهر ۱۴۰۳ * یکم ربیع الثانی ۱۴۴۶
* ۵ اکتبر ۲۰۲۴ * سال نودونهم * شماره ۲۸۷۷۷
ettelaat.com ettelaatonline

اقدامی کاملاً مشروع و قانونی

بقیه از صفحه ۲

حضرت آیت‌الله خامنه‌ای با اشاره به این واقعیت که به تدریج باند جنایتکار صهیونیست هم به این نتیجه رسیده که هرگز بر حماس و حزب الله پیروز نخواهند شد، خطاب به مردم مقاوم لبنان و فلسطین و مبارزان شجاع و مردم صبور و قدرشناس گفتند: این شهادتها، این خونهای بر زمین ریخته، نهضت شما را سست نمی کند بلکه استوارتر می کند. ایشان با اشاره به شهادت جمع زیادی از مسئولان عالی رتبه و ستون های انقلاب اسلامی در تابستان سال ۱۳۶۰، خاطرنشان کردند: فقدان آن عزیزان آسان نبود ولی انقلاب متوقف نشد، عقب نشینی نکرد، بلکه سرعت گرفت. امروز هم مقاومت در منطقه با این شهادتها عقب نخواهد نشست و پیروز خواهد شد.

رهبر انقلاب با تأکید بر اینکه مقاومت در غزه چشم دنیا را خیره کرد و به اسلام عزت بخشید، افزودند: در غزه اسلام در برابر همه شرارت و پلیدی سینه سپر کرده است و هیچ انسان آزاده‌ای نیست که بر این ایستادگی درود و بر دشمن سفاک و خون‌آشامش لعنت نفرستد.

ایشان طوفان الاقصی و مقاومت یکساله غزه و لبنان را موجب بازگشت رژیم صهیونی به دغدغه حفظ موجودیت خود دانستند و گفتند: این یعنی مجاهدت مردان مبارز فلسطین و لبنان توانسته است رژیم صهیونیستی را ۷۰ سال به عقب برگرداند.

حضرت آیت‌الله خامنه‌ای عامل عمده جنگ و ناامنی و عقب ماندگی در این منطقه را وجود رژیم صهیونیستی و حضور دولتهای مدعی پیگیری صلح و آرامش دانستند و افزودند: مشکل عمده منطقه دخالت بیگانگان است. دولتهای این منطقه قادرند صلح و سلامت را در آن مستقر کنند و برای این هدف بزرگ و نجات بخش، تلاش و مبارزه ملتها و دولتها لازم است.

ایشان در پایان خطبه های نمازجمعه با شکوه نصر، با تأکید بر اینکه در این راه، خدا همراه رهروان است، اینگونه به مجاهدان راه خدا سلام دادند: سلام خدا بر رهبر شهید نصر الله، و بر قهرمان شهید هنیه و بر فرمانده پرافتخار سپهبد قاسم سلیمانی.

در پایان این مراسم، نمازجمعه و نماز عصر به امامت رهبر انقلاب اسلامی اقامه شد.

مراسم بزرگداشت شهید سیدحسن نصرالله

مراسم بزرگداشت مجاهد فی سبیل الله و سیّد عزیز امت اسلامی، شهید حجت‌الاسلام والمسلمین سیدحسن نصرالله و همراهان ایشان ازجمله سردار شهید نیلفروشان از سوی رهبر معظم انقلاب اسلامی صبح جمعه در مصلای امام خمینی (ره) برگزار شد. این مراسم تا پیش از آغاز خطبه های نماز جمعه ادامه داشت و سپس، نماز جمعه به امامت رهبر معظم انقلاب اقامه شد.

بازتاب جهانی بیانات رهبر انقلاب

بیانات مهم مقام معظم رهبری درنمازجمعه مورد توجه طیف گسترده‌ای از رسانه های جهان قرار گرفت.

به گزارش ایسنا، رویترز نوشت: آیت‌الله خامنه‌ای روز جمعه گفتند که حملات موشکی اخیر ایران علیه اسرائیل «قانونی و مشروع» و حداقل تنبیه «جنایات» اسرائیل بود. رهبر ایران به جمع کثیر نمازگزاران روز جمعه گفتند که ایران در مقابله با اسرائیل برای انجام دادن وظیفه خود نه تعلل خواهد کرد و نه شتابزده خواهد شد.

خبرگزاری فرانسه در تیتر خبری که در آن به بازتاب بیانات مقام معظم رهبری پرداخت، به «قانونی و مشروع» تلقی شدن پاسخ نظامی ایران به اقدامات متجاوزانه رژیم صهیونیستی در منطقه از سوی ایشان اشاره کرد و نوشت که ایشان در یک سخنرانی نادر و مهم در جمع نمازگزاران جمعه گفتند: عملیات نیروهای مسلح ما چند شب پیش کاملا قانوتی و مشروع بود.

روزنامه الشرق الاوسط نوشت که مقام معظم رهبری ایران بیان کردند که آمریکا و متحدان آن در حال تامین امنیت رژیم صهیونیستی برای تبدیل کردن آن به یک گذر گاه صادرات انرژی از منطقه به غرب بودند اما مقاومت در منطقه در مقابل رژیم صهیونیستی عقب نخواهد نشست.

شبکه راشاتودی نیز در گزارش تصویری سخنرانی مقام معظم رهبری به نقل از ایشان در صفحه خود در شبکه اجتماعی ایکس نوشت: مسلمانان در مقابل آنان که خواهان تفرقه شان هستند، پیروز ظاهر خواهند شد.

روزنامه گاردین با اشاره به سخنرانی مقام معظم رهبری در مراسم نماز جمعه به نقل از ایشان نوشت: دشمن ایران همان دشمن فلسطین، لبنان و دیگر ملل مسلمان است. اسرائیل در حال تظاهر به پیروزی راهبردی از طریق ترورها و کشتار غیرنظامیان است.

خبرگزاری ای ان آی هند نیز با تیتر «مقام معظم رهبری ایران در نماز جمعه: دولت های اسلامی باید با یکدیگر هم بستگی داشته باشند» به بازتاب بیانات مقام معظم رهبری در آستانه سالروز عملیات طوفان الاقصی پرداخت.

این خبرگزاری نوشت که مقام معظم رهبری ایران عملیات «وعده صادق ۲» نیروهای مسلح ایران علیه اهداف نظامی در اراضی اشغالی در پاسخ به اقدامات متجاوزانه و تروریستی رژیم صهیونیستی در منطقه را اقدامی «قانونی و مشروع» تلقی کردند و خواستار «وحدت مسلمانان» شدند.

نشریه اکونومیست نیز نوشت: آیت‌الله خامنه‌ای در یک سخنرانی نادر در روز جمعه گفتند حمله موشکی شامگاه سه شنبه ایران حداقل تنبیه رژیم صهیونیستی برای جنایات آن بود.

روزنامه المصری الیوم نیز نوشت: رهبر انقلاب اسلامی ایران تاکید کردند عملیات طوفان الاقصی اقدامی قانونی و طبیعی از سوی ملت فلسطین است و هیچ کسی حق ندارد از لبنان به خاطر کمک به ملت فلسطین انتقاد کند.

شبکه روسیا الیوم و خبرگزاری اسپوتنیک روسیه نیز سخنرانی رهبر انقلاب اسلامی ایران را پوشش دادند.

شبکه اسکای نیوز امارات نیز بخش هایی از سخنرانی رهبر انقلاب اسلامی ایران را منتشر کرد. این شبکه گزارش داد: رهبر انقلاب اسلامی ایران در سخنرانی نماز جمعه در اقدامی نادر به زبان عربی صحبت کرد و گفت: عملیات نیروهای مسلح ما که چند شب پیش انجام شد قانونی و کاملا مشروع بود.

اسکای نیوز گزارش داد آیت الله خامنه‌ای گفت: حمله موشکی ایران کمترین مجازات برای جنایت های رژیم صهیونیستی بود و ایران در انجام کاری که باید در رویارویی با اسرائیل کند، تعلل نمی کند.

خبرگزاری های فلسطینی از جمله خبرگزاری سما، شهاب، قدس نیز به پخش سخنان رهبر انقلاب اسلامی ایران پرداختند.

همچنین شبکه الحدث عربستان این سخنان رهبر انقلاب اسلامی ایران را که گشودن جبهه لبنان برای حمایت از غزه یک حق قانونی و مشروع است، منتشر کرد.

تلویزیون العربی نیز بخش هایی از سخنان رهبر انقلاب اسلامی ایران را منتشر کرد وافزود: رهبر انقلاب اسلامی ایران تاکید کرد "اساس مشکلات در منطقه مداخله خارجی است و ملت های آن قادر به تحقق امنیت و صلح هستند".

سایت عربی ۲۱ بخش هایی از سخنرانی آیت‌الله خامنه‌ای را منتشر و گزارش داد: رهبر انقلاب اسلامی ایران برای نخستین بار از حدود پنج سال پیش به زبان عربی صحبت کرد و گفت که حساسیت موضع ایجاب می کند که بخشی از سخنرانی خود را به زبان عربی بیان کند.

شبکه های عراقی از جمله بغداد الیوم، سومریه نیوز و صابرین نیوز نیز بخش هایی از سخنرانی رهبر انقلاب را منتشر کردند.

اخبار

مشکلات کشور با نسخه های وارداتی حل نمی شود

رئیس مرکز پژوهش های مجلس در مراسم افتتاحیه دوره آموزشی حکمرانی و سیاستگذاری اقتصادی با اشاره به ضرورت ترکیب دانش و مهارت حکمرانی، گفت: نسخه های وارداتی نهادی بین المللی نمی تواند مشکلات کشور را حل کند و باید نسخه های بومی تولید کنیم. به گزارش روابط عمومی این مرکز، بابک نگاهداری با اشاره به نسبت دانش و سیاستگذاری و حکمرانی اظهار داشت: برای شکل دادن به حکمرانی خوب و با ظرفیت، نیازمند افراد سیاستگذار کارآزموده هستیم. وی افزود: با دانش تخصصی صرف دانشگاهی، فرد نمی تواند تبدیل به سیاستگذار و سیاستمدار کارآمد شود بلکه در کنار دانش تخصصی، دانش حکمرانی و تجربه حکمرانی هم ضروری است. دوره آموزشی حکمرانی و سیاستگذاری اقتصادی هم با همین هدف برگزار می شود. نگاهداری گفت: برای تبدیل شدن به سیاستگذار موفق فرد تحصیل کرده و اهل دانش باید با زیست بوم حکمرانی کشور و ذی نفعان آن آشنا شود. بدون این آشنایی فرد در پیچ و خم نظام حکمرانی منفعل و ناکارآمد می شود. وی با بیان اینکه نسخه های وارداتی نهادهای بین المللی نمی تواند مشکلات کشور را حل کند، گفت: تجربه هم نشان داده به جز یکی دو کشور در بقیه کشورها هم این نسخه ها جواب نداده است و ما باید نسخه بومی خود را برای مشکلات کشور تولید کنیم.

رئیس مرکز پژوهش های مجلس با اشاره به ترکیب کابینه دولت آمریکا ادامه داد: در این کابینه تنها چند عضو هیات علمی وجود دارند و اینگونه نیست که تصور شود هر کس در نظام دانشگاهی به رتبه بالایی دست پیدا کرده در نظام حکمرانی هم می تواند موفق باشد. جنس حکمرانی متفاوت از جنس نظام دانش است البته این دو همپوشانی دارند اما نمی توان صرفا با تکیه بر دانش در نظام حکمرانی موفق شد. وی به انباشت دانشی و تجربی حکمرانی در این نهاد اشاره کرد و گفت: مرکز پژوهش های مجلس در این زمینه پیشرو است و یکی از سرمایه های نظام جمهوری اسلامی ایران محسوب می شود.

پزشکیان: «عدالت» و «چندجانبه گرایی» ....

بقیه از صفحه ۲

پزشکیان در ادامه با بیان اینکه تحقق طرح اتحادیه کشورهای اسلامی موجب ایجاد زمینه ها و فرصت های بسیاری برای تبادل ظرفیت ها در بخش های اقتصادی، سیاسی، فرهنگی و علمی میان دو کشور خواهد شد، افزود: در این زمینه قطر از ظرفیت های بسیار خوبی برای نقش آفرینی در تحقق این طرح بسیار مهم برخوردار است.

وی در بخش دیگری از سخنان خود به بحران آفرینی و تنش زایی رژیم صهیونیستی در منطقه اشاره کرد و گفت: این رژیم ثابت کرده در جنایت و آدمکشی هیچ حد توقفی ندارد و اقدام نیروهای مسلح ایران در هدف قرار دادن اهداف نظامی و امنیتی این رژیم پاسخی به استمرار جنایات و اقدامات سبوعانه آنها بود.

«شیخ تمیم بن حمد آل ثانی» امیر قطر هم در این نشست با تاکید بر روابط بسیار خوب و رو به توسعه دو کشور گفت: ایران و قطر از دیر باز روابط بسیار خوبی با یکدیگر داشته اند که به رغم ارتقای سطح این روابط در سال های اخیر، هنوز به هدف گذاری های مورد نظر میان دو کشور نرسیده ایم.

وی به جنایات رژیم صهیونیستی در غزه و لبنان هم اشاره کرد و گفت: اقدام جنایتکارانه این رژیم در ترور اسماعیل هنیه در نخستین روز آغاز به کار دولت جنابعالی نشانه مسلمی از آتش افروزی و هدف این رژیم برای از بین بردن تلاش ها در استقرار صلح و امنیت در منطقه بود. ما به توطئه های این رژیم به خوبی واقفیم و در عین حال برای جلوگیری از گسترش بحران و جنگ در منطقه به تلاش های خود ادامه خواهیم داد.

نشست مطبوعاتی مشترک پزشکیان با امیر قطر

رئیس جمهوری در نشست خبری مشترک با امیر قطر با تاکید بر اینکه اگر رژیم صهیونیستی اشتباهی کند، ایران پاسخ قاطع و محکمی به او خواهد داد و به این موضع به طور جدی پایبند هستیم، گفت: ایجاد ناامنی و گسترش بحران از اهداف پلید رژیم صهیونیستی در منطقه است و ما باید از تحقق این اهداف جلوگیری کنیم.

پزشکیان با تاکید بر اهمیت توجه به ساز و کارهای همکاری های دوجانبه و چند جانبه برای تعمیق روابط تصریح کرد: اگر متحد و منسجم باشیم رژیم صهیونیستی جرات نخواهد کرد این گونه به جنایت و کشتار بپردازد.

رئیس جمهوری در ادامه با بیان اینکه امنیت منطقه را امنیت خودمان و همه مسلمانان می دانیم، گفت: به هیچ وجه دنبال جنگ و خونریزی نیستیم. از زمانی که بنده به ریاست جمهوری رسیدم در همه مواضع خود اعلام کرده ام که به دنبال صلح و آرامش هستیم. باور ما این است که هیچ کشور و منطقه‌ای با جنگ به توسعه نخواهد رسید، لذا به هیچ وجه دنبال جنگ نیستیم، بلکه این رژیم صهیونیستی است که تلاش می کند ما را وادار به عکس العمل کند.

پزشکیان افزود: آمریکایی ها و کشورهای غربی باید از عامل خود در منطقه بخواهند که دست از این کشتار و جنایت بردارد و منطقه را ناامن نکند، چراکه ناامنی به نفع هیچ‌کس و هیچ دولتی، حتی به نفع خود کشورهای اروپایی و آمریکا نیست.

دیدار هیات عالی‌رتبه جنبش حماس

رئیس جمهوری در دیدار هیات عالی رتبه جنبش حماس با بیان اینکه رژیم صهیونیستی به تنهایی قادر به این میزان از جنایتگری نیست و وابسته به حمایت آمریکا و اروپاست، گفت: مقابله با این رژیم هم نیازمند پشتیبانی و هم افزایی مسلمانان با مردم مظلوم فلسطین است. ما به دنبال استحکام روابط برادرانه و وفاق برای عزتمندی و سربلندی امت اسلامی هستیم.

وی با انتقاد شدید از رفتار ریاکارانه آمریکا و کشورهای غربی در حمایت از رژیم صهیونیستی با ژست دموکراسی و ادعای دفاع از حقوق بشر گفت: این کشورها که مدام دم از حقوق بشر و کرامت انسانی می زنند، با حمایت خود از این رژیم جنایتکار ثابت کرده‌اند که با این مفاهیم به کلی بیگانه‌اند. جان انسان ها به ویژه زنان و کودکان برای آنها هیچ ارزشی ندارد و همه ادعاهای آنها دروغ است.

رئیس جمهوری اظهار داشت: استمرار جنایات رژیم صهیونیستی منجر به پاسخ قاطع نیروهای مسلح ایران شد و قطعاً این رژیم در صورت ارتکاب کوچکترین خطای دیگری، پاسخی به مراتب کوبنده تر و محکم تر دریافت خواهد کرد.

«محمد اسماعیل درویش» رئیس شورای جنبش حماس هم روابط ایران با محور مقاومت به ویژه جنبش حماس را عمیق و مستحکم توصیف کرد و گفت: ما امروز در مرکز ثقل جهان و مرکز تمدن های دینی و الهی هستیم و بدون شک هر کس بر این منطقه سیطره یابد نقش و تاثیر به سزایی بر کل جهان خواهد داشت.

دیدار وزیر خارجه عربستان

رئیس جمهوری در دیدار «فیصل بن فرحان» وزیر امور خارجه عربستان هم با ابراز خرسندی از روند رو به گسترش روابط با این کشور، بر علاقمندی ایران برای توسعه تعاملات با عربستان در همه زمینه ها تاکید کرد و گفت: ما کشورهای اسلامی از جمله عربستان را برادران خود می دانیم و بر لزوم کنار گذاشتن اختلاف نظر و همگرایی و هم افزایی بیشتر با یکدیگر تاکید داریم.

وی همچنین بر اهمیت نقش و جایگاه عربستان به عنوان یکی از کشورهای بزرگ اسلامی در توقف جنایات رژیم صهیونیستی از مسیر رایزنی با کشورهای غربی تاکید کرد.

وزیر خارجه عربستان هم در این دیدار باتاکید بر عزم کشورش برای توسعه روابط با ایران گفت: ما بنا داریم صفحه اختلاف نظرها میان دو کشور را برای همیشه ببندیم و مانند دو کشور دوست و برادر به حل مسائل و توسعه روابط میان خود بپردازیم. فیصل بن فرحان با اشاره به شرایط بسیار حساس و بحرانی منطقه در سایه تجاوزات رژیم صهیونیستی به غزه و لبنان و همچنین تلاش این رژیم برای گسترش دامنه جنگ به دیگر نقاط منطقه گفت: ما به حکمت و درایت شما در کنترل شرایط و همچنین ایفای نقش در مسیر تحقق آرامش و صلح در منطقه اطمینان داریم.

رئیس جمهوری در دیدار در دیدار «پائونگ ترن شیناواترا» نخست وزیر تایلند هم بر اهمیت هم افزایی و هم صدایی کشورهای آسیایی برای جلوگیری از تنش زایی و بحران آفرینی رژیم صهیونیستی در منطقه تاکید کرد و گفت: کشورهای آسیایی با بهره گیری از ظرفیت سازمان های منطقه‌ای نظیر مجمع گفتگوی همکاری آسیا، باید ضمن جلوگیری از دخالت بیگانگان در منطقه، در توقف این جنایات نقش آفرینی کنند.

نخست وزیر تایلند هم باابراز خرسندی از دیدار با پزشکیان گفت: نشست هایی مانند مجمع گفتگوی همکاری آسیا فرصت بسیار مناسبی است تا مشکلات و دغدغه های مشترک مان را مورد بررسی قرار دهیم.

نشست مطبوعاتی مشترک پزشکیان و امیر قطر در دوحه

ترحیم

یتیمان دستی بر آسمان و چشمانی بر راه دارند

موسسه خیریه حضرت فاطمه زهرا (س)

مجالس ترحیم را با تاج گل های همیشه بهار به نفع ایتام، شکوه و معنویت بخشیم، که شادی روح متوفی و تعلیم و تربیت نونهالان یتیم ثمره آن خواهد شد.

دفتر مرکزی (تهران بزرگراه شهید محلاتی) : ۰۲۱-۵۷۷۰۶
سفارش تاج گل : ۴ - ۰۲۱-۲۶۳۰۰۲۰۰ همراه : ۲۰۴ - ۰۹۰۲۶۳۰۰۲۰۱
سامانه پیام کوتاه : ۱۰۰۰۵۷۷۰۶ www.fatemehzahra.org
۶۶۴۰۳۳۷۸-۶۶۴۰۳۳۷۸-۶۶۴۰۳۳۷۸ بانک ملت موسسه خیریه حضرت فاطمه زهرا(س)
شماره ثبت : ۸۳۶۹ سال تاسیس : ۱۳۶۸

آگهی تغییرات شرکت سهامی عام صنعتی و معدنی کیمیای زنجان گستران به شناسه ملی ۱۰۴۶۰۱۰۳۱۲۸ و به شماره ثبت ۱۷۴

به استناد صورتجلسه هیئت مدیره مورخ ۱۴۰۳/۰۵/۱۳ تصمیمات ذیل اتخاذ شد: اختیارات هیئت مدیره به شرح ذیل به مدیرعامل تفویض گردید افتتاح هرنوع حساب و استفاده از آن بنام شرکت نزد بانک ها و موسسات قانونی، دریافت مطالبات شرکت و پرداخت دیون شرکت، تعهد، ظهر نویسی، قبولی، پرداخت و واخواست اوراق تجارتی، اقامه ی هرگونه دعوای حقوقی و کیفری و دفاع از هر دعوای حقوقی و کیفری اقامه شده، در هر یک از دادگاه ها، دادسراها، مراجع قضایی یا غیرقضایی اختصاصی یا عمومی و دیوان عدالت اداری، از طرف شرکت، دفاع از شرکت در مقابل هردعوای اقامه شده علیه شرکت چه کیفری و چه حقوقی در هر یک از مراجع قضایی یا غیرقضایی اختصاصی یا عمومی و دیوان عدالت اداری، باحق حضور و مراجعه به مقامات انتظامی و استیفای کلیه ی اختیارات مورد نیاز در دادرسی از آغاز تا اتمام، از جمله حضور در جلسات، اعتراض به رأی، درخواست تجدیدنظر، فرجام، واخواهی و اعاده ی دادرسی، استرداد اسناد یا دادخواست یا دعوا، ادعای جعل یا انکار و تردید نسبت به سند طرف و استرداد سند، تعیین جاعل، حق امضای قراردادهای حاوی شرایط داوری یا توافقنامه داوری و ارجاع دعوا به داوری و تعیین و گزینش داور منتخب، اجرای حکم نهایی و قطعی داور، درخواست صدور برگ اجرایی و تعقیب عملیات آن و اخذ محکوم به و وجوه ایداعی و تعقیب آنها، تعیین مصدق و کارشناس، انتخاب و عزل وکیل و نماینده با حق توکیل مکرر، اقرار در ماهیت دعوا، جلب ثالث و دفاع از دعوای ثالث، دعوای تقابل و دفاع در مقابل آنها، ورود شخص ثالث ودفاع از دعوای ورود ثالث قبل یا رد سوگند، تامین خواسته، تامین ضرر و زیان ناشی از جرائم، دعوت مجامع عمومی عادی و فوق العاده و تعیین دستور جلسه آنها بعد از اخذ مصوبه هیئت مدیره.

اداره کل ثبت اسناد و املاک استان زنجان
مرجع ثبت شرکت ها و موسسات غیر تجاری ایجرود
(۱۷۷۷۴۵۲)

آگهی تغییرات شرکت سهامی خاص کابل افزار نورین به شناسه ملی ۱۴۰۰۰۰۳۷۳۰۵ و به شماره ثبت ۱۹۵۲

به استناد صورتجلسه مجمع عمومی عادی سالیانه مورخ ۱۴۰۳/۰۴/۲۷ تصمیمات ذیل اتخاذ شد: آقای علیرضا کلاهی صمدی به شماره ملی ۰۰۶۳۹۶۲۱۸۷ به سمت عضو اصلی هیئت مدیره تا تاریخ ۱۴۰۵/۰۴/۲۷ تولیدی گرانول قزوین به شناسه ملی ۱۰۱۰۰۹۱۴۶۱۰ به سمت عضو اصلی هیئت مدیره تا تاریخ ۱۴۰۵/۰۴/۲۷ امیزه های پلیمری ابهر به شناسه ملی ۱۰۸۶۲۰۳۱۲۴۴ به سمت عضو اصلی هیئت مدیره تا تاریخ ۱۴۰۵/۰۴/۲۷ انتخاب گردیدند ارقام نگر آریا به شناسه ملی ۱۰۱۰۰۶۱۷۶۳۲ به سمت بازرس علی البدل تا پایان سال مالی حسابرسی امجد تراز به شناسه ملی ۱۰۲۶۰۱۱۷۹۷۵ به سمت بازرس اصلی تا پایان سال مالی انتخاب گردیدند روزنامه کثیرالانتشار اطلاعات جهت نشر آگهی های شرکت تعیین گردید. حسابها و ترازنامه و صورت سود و زیان سال منتهی به ۱۴۰۲/۱۲/۲۹ تصویب گردید.

اداره کل ثبت اسناد و املاک استان زنجان
مرجع ثبت شرکت ها و موسسات غیر تجاری ابهر
(۱۷۷۷۴۲۹)

****

آگهی تغییرات شرکت سهامی خاص مجتمع صنعتی نورین به شناسه ملی ۱۰۴۶۰۰۲۳۸۶۰ و به شماره ثبت ۴۸۲

به استناد صورتجلسه هیئت مدیره مورخ ۱۴۰۳/۰۳/۲۷ تصمیمات ذیل اتخاذ شد: *تولیدی گرانول قزوین به شناسه ملی ۱۰۱۰۰۹۱۴۶۱۰ با نمایندگی آقای سیروس ناصری به شماره ملی ۱۶۰۱۸۳۶۰۱۵ به سمت عضو اصلی هیئت مدیره و نایب رئیس تا تاریخ ۱۴۰۵/۰۳/۲۷ *تولیدی آمیزه های پلیمری ابهر به شناسه ملی ۱۰۸۶۲۰۳۱۲۴۴ با نمایندگی آقای مهدی نژادیان به شماره ملی ۴۲۸۴۹۵۱۷۲۶ به سمت عضو اصلی هیئت مدیره ومدیر عامل تا تاریخ ۱۴۰۵/۰۳/۲۷ *شرکت کابل ابزار دقیق ابهر به شناسه ملی ۱۴۰۰۴۰۵۴۳۸۰ با نمایندگی آقای علیرضا کلاهی صمدی به شماره ملی ۰۰۶۳۹۶۲۱۸۷ به سمت عضو اصلی هیئت مدیره و رئیس هیات مدیره تا تاریخ ۱۴۰۵/۰۳/۲۷ * کلیه چک ها، سفته ها و سایر اسناد تعهدآور با امضا متفق دو نفر از اعضای هیات مدیره همراه با مهر شرکت معتبر می باشد. و امضا کلیه مکاتبات عادی شرکت با امضا مدیرعامل و یا امضا هریک از اعضای هیئت مدیره با مهر شرکت معتبر می باشد. *اختیارات و مسئولیت های هیات مدیره باتوجه به مواد اساسنامه عینا به مدیرعامل تفویض گردید.

اداره کل ثبت اسناد و املاک استان زنجان
مرجع ثبت شرکت ها و موسسات غیر تجاری ابهر
(۱۷۷۷۴۳۵)

آگهی تغییرات شرکت سهامی خاص صنعتی و معدنی فلزات غیر آهنی ایران به شناسه ملی ۱۰۱۰۲۱۷۷۳۹۴ و به شماره ثبت ۲۰۶

به استناد صورتجلسه مجمع عمومی عادی بطور فوق العاده مورخ ۱۴۰۲/۱۲/۲۸ تصمیمات ذیل اتخاذ شد: خانم زینب خورشیدی لطفی به شماره ملی ۰۰۶۳۵۳۷۲۲۲ به سمت بازرس علی البدل تا پایان سال مالی آقای حمید عامری به شماره ملی ۱۷۵۵۴۵۵۸۲۸ به سمت بازرس اصلی تا پایان سال مالی انتخاب گردیدند.

اداره کل ثبت اسناد و املاک استان زنجان
مرجع ثبت شرکت ها و موسسات غیر تجاری ماهنشان
(۱۷۷۷۴۳۶)

****

آگهی تغییرات شرکت سهامی عام تولید و توسعه سرب و روی ایرانیان به شناسه ملی ۱۰۳۲۰۱۲۸۸۴۱ و به شماره ثبت ۱۶۶

به استناد صورتجلسه هیئت مدیره مورخ ۱۴۰۳/۰۵/۱۴ تصمیمات ذیل اتخاذ شد: اختیارات هیئت مدیره به شرح ذیل به مدیر عامل تفویض گردید - افتتاح هر نوع حساب و استفاده از آن بنام شرکت نزد بانک ها و موسسات قانونی ۲- دریافت مطالبات شرکت و پرداخت دیون شرکت ۳- تعهد، ظهرنویسی، قبولی، پرداخت و واخواست اوراق تجارتی ۴- اقامه ی هرگونه دعوای حقوقی و کیفری و دفاع از هر دعوای حقوقی و کیفری اقامه شده، در هر یک از دادگاه ها، دادسراها، مراجع قضایی یا غیرقضایی اختصاصی یا عمومی و دیوان عدالت اداری، از طرف شرکت، دفاع از شرکت در مقابل هردعوای اقامه شده علیه شرکت چه کیفری و چه حقوقی در هر یک از مراجع قضایی یا غیرقضایی اختصاصی یا عمومی و دیوان عدالت اداری، باحق حضور و مراجعه به مقامات انتظامی و استیفای کلیه ی اختیارات مورد نیاز در دادرسی از آغاز تا اتمام، از جمله حضور در جلسات، اعتراض به رأی، درخواست تجدیدنظر، فرجام، واخواهی و اعاده ی دادرسی، استرداد اسناد یا دادخواست یا دعوا، ادعای جعل یا انکار و تردید نسبت به سند طرف و استرداد سند، تعیین جاعل، حق امضای قراردادهای حاوی شرایط داوری یا توافقنامه داوری و ارجاع دعوا به داوری و تعیین و گزینش داور منتخب، اجرای حکم نهایی و قطعی داور، درخواست صدور برگ اجرایی و تعقیب عملیات آن و اخذ محکوم به و وجوه ایداعی و تعقیب آنها، تعیین مصدق و کارشناس، انتخاب و عزل وکیل و نماینده با حق توکیل مکرر، اقرار در ماهیت دعوا، جلب ثالث و دفاع از دعوای ثالث، دعوای تقابل و دفاع در مقابل آنها، ورود شخص ثالث ودفاع از دعوای ورود ثالث قبل یا رد سوگند، تامین خواسته، تامین ضرر و زیان ناشی از جرائم و امور مشابه دیگر ۵- دعوت مجامع عمومی عادی و فوق العاده و تعیین دستور جلسه آنها

اداره کل ثبت اسناد و املاک استان زنجان
مرجع ثبت شرکت ها و موسسات غیر تجاری ایجرود
(۱۷۷۷۴۴۴)

آگهی تغییرات شرکت سهامی خاص تولیدی آمیزه های پلیمری ابهر به شناسه ملی ۱۰۸۶۲۰۳۱۲۴۴ و به شماره ثبت ۵۳۴

به استناد صورتجلسه مجمع عمومی عادی سالیانه مورخ ۱۴۰۳/۰۴/۲۷ تصمیمات ذیل اتخاذ شد: آقای علیرضا کلاهی صمدی به شماره ملی ۰۰۶۳۹۶۲۱۸۷ به سمت عضو اصلی هیئت مدیره تا تاریخ ۱۴۰۵/۰۴/۲۷ شرکت تولیدی گرانول قزوین به شناسه ملی ۱۰۱۰۰۹۱۴۶۱۰ به سمت عضو اصلی هیئت مدیره تا تاریخ ۱۴۰۵/۰۴/۲۷ شرکت کابل افزار نورین به شناسه ملی ۱۴۰۰۰۰۳۷۳۰۵ به سمت عضو اصلی هیئت مدیره تا تاریخ ۱۴۰۵/۰۴/۲۷ انتخاب گردیدند موسسه ارقام نگر آریا به شناسه ملی ۱۰۱۰۰۶۱۷۶۳۲ به سمت بازرس علی البدل تا پایان سال مالی موسسه حسابرسی امجد تراز به شناسه ملی ۱۰۲۶۰۱۱۷۹۷۵ به سمت بازرس اصلی تا پایان سال مالی انتخاب گردیدند روزنامه کثیرالانتشار اطلاعات جهت نشر آگهی های شرکت تعیین گردید. حسابها و ترازنامه و صورت سود و زیان سال منتهی به ۱۴۰۲/۱۲/۲۹ به تصویب رسید.

اداره کل ثبت اسناد و املاک استان زنجان
مرجع ثبت شرکت ها و موسسات غیر تجاری ابهر
(۱۷۷۷۴۳۸)

****

آگهی تغییرات شرکت سهامی خاص آلیاژ صنعت ابهر به شناسه ملی ۱۴۰۰۴۲۹۷۲۸۶ و به شماره ثبت ۲۲۲۶

به استناد صورتجلسه هیئت مدیره مورخ ۱۴۰۳/۰۵/۰۱ تصمیمات ذیل اتخاذ شد: آقای مصطفی باقرزاده خورسندی به شماره ملی ۰۰۳۹۸۲۵۷۲۸ به سمت رئیس هیئت مدیره و به سمت عضو اصلی هیئت مدیره تا تاریخ ۱۴۰۵/۰۵/۰۱ خانم نیلوفر پرتوی به شماره ملی ۰۰۴۰۶۴۲۱۵۱ به سمت عضو اصلی هیئت مدیره تا تاریخ ۱۴۰۵/۰۵/۰۱ آقای علی باقرزاده خورسندی به شماره ملی ۰۰۶۲۲۱۹۶۷۷ به سمت نایب رئیس هیئت مدیره و به سمت عضو اصلی هیئت مدیره تا تاریخ ۱۴۰۵/۰۵/۰۱ خانم بهاره عزیزی به شماره ملی ۱۲۸۸۲۷۲۱۱۱ به سمت مدیرعامل تا تاریخ ۱۴۰۵/۰۵/۰۱ * کلیه اسناد و اوراق بهادار و تعهدآور شرکت از قبیل چک، سفته، بروات، قراردادها و عقود اسلامی با امضا آقای مصطفی باقرزاده خورسندی (رئیس هیئت مدیره) یا علی باقرزاده خورسندی (نایب رئیس هیئت مدیره) منفرداً به همراه مهر شرکت معتبر می باشد.

اداره کل ثبت اسناد و املاک استان زنجان
مرجع ثبت شرکت ها و موسسات غیر تجاری ابهر
(۱۷۷۷۴۴۷)

آگهی تغییرات شرکت سهامی خاص تولیدی آمیزه های پلیمری ابهر به شناسه ملی ۱۰۸۶۲۰۳۱۲۴۴ و به شماره ثبت ۵۳۴

به استناد صورتجلسه هیئت مدیره مورخ ۱۴۰۳/۰۴/۲۷ تصمیمات ذیل اتخاذ شد: آقای علیرضا کلاهی صمدی به شماره ملی ۰۰۶۳۹۶۲۱۸۷ به سمت رئیس هیئت مدیره تا تاریخ ۱۴۰۵/۰۴/۲۷ و به سمت عضو اصلی هیئت مدیره تا تاریخ ۱۴۰۵/۰۴/۲۷ تولیدی گرانول قزوین به شناسه ملی ۱۰۱۰۰۹۱۴۶۱۰ و به نمایندگی رسول کیوان آراء به شماره ملی ۱۲۹۱۳۴۹۱۴۶ به سمت عضو اصلی هیئت مدیره و نایب رییس تا تاریخ ۱۴۰۵/۰۴/۲۷ کابل افزار نورین به شناسه ملی ۱۴۰۰۰۰۳۷۳۰۵ و به نمایندگی داود صبوری به شماره ملی ۶۱۷۹۲۴۰۳۰۲ به سمت عضو اصلی هیئت مدیره و مدیرعامل تا تاریخ ۱۴۰۵/۰۴/۲۷ با توجه به ماده ۴۹ اساسنامه کلیه چک ها، سفته ها و سایر اسناد تعهدآور با امضاء متفق دو نفر از اعضای هیات مدیره همراه با مهر شرکت و یا یک نفر از اعضای هیات مدیره و خانم سیده سایه حسینی به شماره ملی ۲۲۱۷۹۵۰۹۵۹ همراه با مهر شرکت معتبر می باشد. امضا کلیه مکاتبات عادی شرکت با امضا مدیرعامل و یا امضا هریک از نامبردگان با مهر شرکت معتبر می باشد. اختیارات و مسئولیت های هیئت مدیره باتوجه به مواد اساسنامه عینا به مدیرعامل تفویض گردید.

اداره کل ثبت اسناد و املاک استان زنجان
مرجع ثبت شرکت ها و موسسات غیر تجاری ابهر
(۱۷۷۷۴۵۰)

****

آگهی تغییرات شرکت سهامی خاص کابل ابزار دقیق ابهر به شناسه ملی ۱۴۰۰۴۰۵۴۳۸۰ و به شماره ثبت ۲۲۰۵

به استناد صورتجلسه مجمع عمومی عادی سالیانه مورخ ۱۴۰۳/۰۴/۳۰ تصمیمات ذیل اتخاذ شد: آقای علیرضا کلاهی صمدی به شماره ملی ۰۰۶۳۹۶۲۱۸۷ به سمت عضو اصلی هیئت مدیره تا تاریخ ۱۴۰۵/۰۴/۳۰ تولیدی گرانول قزوین به شناسه ملی ۱۰۱۰۰۹۱۴۶۱۰ به سمت عضو اصلی هیئت مدیره تا تاریخ ۱۴۰۵/۰۴/۳۰ سیم و کابل ابهر به

Ettelaat Newspaper
اطلاعات
۱۳۰۵
سال نود و نهم
★★★
• صاحب امتیاز: شرکت ایرانچاپ (مؤسسه اطلاعات)
• مدیر مسئول: دکتر سید عباس صالحی
• سردبیر: دکتر علیرضا خانی
• نشانی: تهران، بلوار میرداماد، خیابان مصدق جنوبی ساختمان اطلاعات • کد پستی ۱۵۴۹۹۵۳۱۱۱ (تهران)
• پست تصویری تحریریه: ۲۲۲۵۸۰۲۲ • تلفن: ۲۹۹۹۹
• نمابر آگهی‌ها: ۲۱ و ۲۲۲۵۸۰۱۹
• تلفن پذیرش آگهی‌ها: ۱۸-۲۲۲۵۸۰۱۵
• نشانی اینترنت: ettelaatonline.com, ettelaat.com
• پست الکترونیکی: ettelaat@ettelaat.com
• منشور اخلاقی: www.ettelaat.com/ftp/manshoor.pdf
ettelaatonline ettelaat.com

تقویم اطلاعات

شنبه ۱۴ مهر ۱۴۰۳، یکم ربیع الثانی ۱۴۴۶
۵ اکتبر ۲۰۲۴، شماره ۲۸۷۷۷

ظهر شرعی	۱۱ و ۵۳ دقیقه
غروب آفتاب	۱۷ و ۴۲ دقیقه
اذان مغرب	۱۸ و ۰۰ دقیقه
نیمه شب شرعی (پایان وقت ادای نماز عشا)	۲۳ و ۱۱ دقیقه
اذان صبح فردا	۴ و ۴۰ دقیقه
طلوع آفتاب فردا	۶ و ۰۳ دقیقه

به مناسبت سالروز تولد سهراب برگزار می‌شود

پاسداشت سهراب سپهری در خانه اندیشمندان

مراسم شب شعر کیمیا، در پاسداشت زادروز سهراب سپهری در خانه اندیشمندان علوم انسانی عصر امروز برگزار می‌شود.
به گزارش مهر، همزمان با زادروز سهراب سپهری، گروه زبان و ادبیات فارسی خانه اندیشمندان علوم انسانی با همکاری انجمن سرو سایه فکن دومین شب شعر کیمیا را برگزار می‌کند.
این مراسم با حضور و شعرخوانی هنگامه آشوری، اسماعیل امینی، بهرام پروین گنابادی، نسیم شهرابی، وحید عیدگاه، عبدالجبار کاکایی، لیلا کردبچه، علی میرافضلی و مهرداد نصرتی همراه خواهد بود.
این مراسم شنبه ۱۴ مهر از ساعت ۱۷ همراه با اجرای موسیقی در سالن فردوسی خانه اندیشمندان علوم انسانی برگزار می‌شود.

پانزدهم مهر در تالار وحدت

گروه «نسل خلیل» روی صحنه می‌رود

هژیر مهر افروز (نوازنده تنبور و آهنگساز) به اتفاق اعضای گروهش «نسل خلیل» در تالار وحدت تهران روی صحنه می‌روند.
به گزارش ایلنا، گروه موسیقی «نسل خلیل» به سرپرستی، نوازندگی و خوانندگی هژیر مهر افروز، پانزدهم مهرماه در تالار وحدت روی صحنه می‌رود.
در این اجرا علاوه بر اجرای آثار قبلی گروه، قطعات «کنج میخانه»، «گوش کشان» رونمایی می‌شوند. همچنین قطعه «تو مرو» که موزیک ویدئوی آن چندی پیش منتشر شد، نواخته خواهد شد. این کنسرت با مدیریت میثم احمدی و همکاری موسسه فروغ فلق برگزار می‌شود.
گفتنی است هژیر مهر افروز نوازنده تنبور و زاده کرمانشاه است. او موسیقی مقامی و مقام‌های حقانی را نزد استادان و بزرگان یارسان فرا گرفته است.

«چشم در چشم» و «همسفر با آفتاب»

موزه هنرهای معاصر تهران میزبان ۲ نمایشگاه

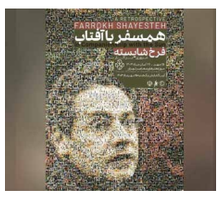

نمایشگاه «چشم در چشم» (پرتره در هنر مدرن و معاصر) شامل آثاری از گنجینه موزه هنرهای معاصر تهران و نمایشگاه «همسفر با آفتاب» (مروری بر آثار فرخ شایسته)، در موزه هنرهای معاصر تهران افتتاح می‌شود.
به گزارش ایلنا، آیین گشایش نمایشگاه «چشم در چشم» (پرتره در هنر مدرن و معاصر)، با نمایشگاه گردانی جمال عرب‌زاده که شامل منتخبی از آثار ایرانی و خارجی گنجینه موزه هنرهای معاصر تهران است و همچنین نمایشگاه «همسفر با آفتاب» (مروری بر آثار نقاشی فرخ شایسته) به نمایشگاه گردانی رضا دبیری نژاد، ساعت ۱۶ روز یکشنبه ۱۵ مهرماه در موزه هنرهای معاصر تهران برگزار می‌شود. علاقمندان برای حضور در آیین گشایش نمایشگاه «چشم در چشم» و «همسفر آفتاب» می‌توانند، روز یکشنبه ۱۵ مهرماه ساعت ۱۶ به خیابان کارگر شمالی، جنب پارک لاله، موزه هنرهای معاصر تهران مراجعه کنند.

برای بازسازی خانه قصه

قفل خانه «هوشنگ مرادی کرمانی» باز شد

«شما که غریبه نیستید»، پنجشنبه که خورشید پاییز نارنجی شده بود، «بقچه» به بغل در کوچه‌های بازیگوش محله اودلاجان (عودلاجان) در بافت تاریخی تهران با خانواده آقای هوشنگ مرادی کرمانی هم‌قدم شدیم تا در پنجاهمین سال تولد «مجید» قصه‌ها، قفل دَرِ خانه‌ای که مرادی کرمانی او را از دنیای خیال و سال‌های دور کودکی‌اش روی کاغذ آورد، باز کنیم. قرار است خانه سروسامانی بگیرد و بشود «خانه قصه». در این پیمایش جای کیومرث پوراحمد، کسی که مجید را به دنیای تصویر آورد تا ماندگارتر شود، حسابی خالی بود.

گزارش فرهنگی

به گزارش ایسنا، عصر پاییزی پنجشنبه دوازدهم مهرماه ۱۴۰۳ تعدادی از دوستداران و هواداران هوشنگ مرادی کرمانی در خانه قاجاری احیا شده «اردیبهشت اودلاجان» تهران جمع شدند با هوشنگ مرادی کرمانی عکس یادگاری گرفتند و از آنجا تا خانه قدیمی او راه‌پیمایی کردند، جمعی که هر از گاه از جای خالی کیومرت پوراحمد یاد می‌کردند.
این خانه ۸۰ سال عمر دارد و آقای مرادی کرمانی از اواخر دهه ۵۰ تا اوایل دهه ۷۰ با همسر و سه فرزندش در آن زندگی کرده و قصه نوشته است. شهرداری منطقه ۱۲ تهران این خانه را در آبان ۱۳۹۹ با هدف حفظ و نگهداری اماکن تاریخی واجد ارزش خرید اما بعد درهایش را قفل و آن را رها کرد. خانه مدتی سرپناه معتادان محل بود. حالا شهرداری در یک مزایده این خانه را برای ۱۱ سال به یک احیاگر بناهای تاریخی واگذار کرده است.
بهروز مرباغی، احیاگر خانه هوشنگ مرادی کرمانی تصمیم دارد تا پیش از پایان سال، خانه را سرپا کند و می‌گوید: مرمت خانه زمان زیادی نمی‌گیرد و احتمالا پیش از نوروز ۱۴۰۴ آماده بهره‌برداری شود. با این حساب، شاید برای تولد ۵۱ سالگی آقا مجید قصه‌ها، مهمان این خانه شویم و درحالی که چای‌مان را با «قاشق چای‌خوری» هم می‌زنیم قصه بشنویم، قصه‌هایی به شیرینی یک «مربای شیرین».
مرادی کرمانی وقتی با همراهی جمعی از هواداران و دوستدارانش به بن‌بست باریک شیرازی‌ها در خیابان هداوند محله امامزاده یحیی می‌رسد، قفل در خانه با حضور نماینده شهرداری پس از یک دهه باز می‌شود و کارگرها مشغول کار می‌شوند تا مرمت خانه آغاز شود.
مرباغی از هوشنگ مرادی کرمانی قول می‌گیرد در سه چهار ماهی که قرار است خانه مرمت شود، او دو سه بار اینجا بیاید و خاطراتش را تعریف کند. احیاگر خانه می‌گوید شاید مستندی هم ساختم.
مرادی کرمانی و دو پسرش هومن و بیژن در این خانه کوچک دو طبقه، که سه اتاق دارد و خودش اتاقی که در طبقه دوم خانه قرار دارد را «زایشگاه مجید» صدا می‌کند، از خاطراتشان گفتند. او از روزهایی تعریف کرد که «قصه‌های مجید» را می‌نوشته و پله‌های خانه را بارها و بارها بالا و پایین کرده تا فقط یک واژه را عوض کند یا ضرب‌المثلی به آن اضافه کند.
پس از این خاطره‌گویی‌های جسته و گریخته، مرباغی به مرادی کرمانی گفت: خوشحالم به جایی رسیدیم که یادگاری از شما در این کوچه به جا می‌گذاریم. مرادی کرمانی هم در ادامه‌اش گفت: حدود سی و چند سالم بود که وارد این خانه شدم و حدود پنجاه و چند سالم بود که از اینجا رفتم، اوج خلاقیتم در این خانه بود.
مرادی کرمانی سپس به دیوارها و درهایی که به این خانه پس از آنکه اینجا را ترک کرده، اضافه شده است، اشاره کرد و مرباغی قول داد آنها را حذف کند و خانه را به شکل قبل برگرداند. او تاکید کرد که این خانه قرار نیست موزه شود و قرار است «خانه قصه» باشد.
هوشنگ مرادی کرمانی در دورهمیِ پس از گشایش خانه که در «خانه اردیبهشت اودلاجان» برگزار شد، از خاطراتش بیشتر گفت و قصه راه‌یابی مجید به رادیو را تعریف کرد. از این گفت که قصه چون درباره پسرک یتیمی بود که با مادربزرگش زندگی می‌کرد، مورد پذیرش واقع نشد، چون ممکن بود در نوروز ۱۳۵۳ کام مردم را تلخ کند. اما با اصرار مرادی کرمانی چندنفری قصه مجید را خواندند و با موقعیت‌های طنزی که این پسر ایجاد کرده بود قاه‌قاه خندیدند و پذیرفتند قصه‌هایش به تلخی سرنوشتش نیست و در نوروز مهمان خانه‌ها شد. ابتدا قرار بود مجید چند قصه رادیویی باشد اما به قدری نامه به رادیو می‌آید که مرادی کرمانی مجبور می‌شود هر هفته پای قصه‌های مجید بنشیند و بنویسد.
می‌گوید گاه مجبور می‌شود چندبار پله‌های خانه بالا و پایین کند تا قصه را تکمیل شود. البته این کار به عمد نبوده است؛ او هر وقت می‌خواهد از اتاق بیرون بیاید مجید موقعیت جدیدی خلق می‌کند و او را صدا می‌کند و مرادی پله را بالا می‌رود و در اتاق مجید قصه را کامل می‌کند و گاه بعد از پایان قصه خودش قاه‌قاه می‌خندند، گاه مجید به قدری او را درگیر می‌کند که فیتیله چراغش کامل می‌سوزد و او متوجه این موضوع نمی‌شود.
هوشنگ مرادی کرمانی درباره اقتباس از آثار ادبی و تولید یک اثر ماندگار هم گفت: اثر ماندگار آن است که در هر ظرفی برود، شکل آن را بگیرد ولی ماهیتش تغییر نکند.
هارون یشایایی که تهیه‌کننده فیلم‌های مهمی همچون هامون، ناخدا خورشید، اجاره‌نشین‌ها بوده، نیز در این راه‌پیمایی و دورهمی حضور داشت و مرادی کرمانی او را به عنوان تهیه‌کننده فیلم‌هایی شاخص از داریوش مهرجویی به حضار معرفی کرد. یشایایی هم خاطراتی از هم‌نشینی با مرادی کرمانی تعریف کرد.
پس از پایان مهمانی همه دور مرادی کرمانی حلقه زدند تا کتاب‌هایشان را با امضای او به یادگار داشته باشند. او در میان ثبت امضاء که با حوصله انجام می‌داد، گفت که بیش از ۶۰ سال نوشته و همیشه آرزو داشته نویسنده شود و الان سرمایه او، کسانی هستند که آن قصه‌ها را می‌خوانند.

مرمت خانه زمان زیادی نمی‌گیرد و احتمالا پیش از نوروز ۱۴۰۴ آماده بهره‌برداری شود. با این حساب، شاید برای تولد ۵۱ سالگی آقا مجید قصه‌ها، مهمان این خانه شویم

خبر

برگزاری هفتمین دوره المپیاد کشوری روبوکد

هفتمین دوره مسابقات کشوری روبوکد در چهار رشته ماشین کنترلی، ربات جنگجو، ربات فوتبالیست و برنامه نویسی در «ایوان ری» برج طغرل تهران برگزار شد.
محمدرضا دولو، مدیرعامل موسسه علمی آموزشی روبوکد در این باره به خبرنگار اطلاعات گفت: در این دوره از میان پنج هزار شرکت کننده از سراسر کشور، ۵۰۰ نفر به المپیاد کشوری راه یافتند که در پایان المپیاد، ۳۰ تن برگزیده شدند. وی افزود: منتخبان این المپیاد به مسابقات بین المللی راه خواهند یافت.
دولو ادامه داد: این المپیاد به طور سالانه و هر سال در یکی از مناطق تهران برگزار می شود که امسال در شهر ری برگزار شد. در صورت اخذ مجوزهای لازم مسابقات بین المللی امسال در کشور عمان برگزار می شود.
به گفته وی عمان، قطر، ترکیه، آذربایجان و ارمنستان دیگر کشورهای شرکت کننده در المپیاد روبوکد هستند. دولو ادامه داد: موسسه علمی آموزشی روبوکد از سال ۱۳۹۱ در زمینه بازی‌های فکری و سرگرمی، معادلات ذهنی چرتکه و رباتیک شروع به کار کرد که به مرور برنامه نویسی نیز به آن اضافه شد و در حال حاضر در حال اضافه کردن موضوع هوش مصنوعی به برنامه آموزشی هستیم.

ششمین شب موسیقی صحنه برگزار می‌شود

فرهنگسرای ارسباران روز سه شنبه هفدهم مهرماه میزبان گرامیداشت پنجاهمین سال تاسیس اولین گروه تنبورنوازی ایران است.
به گزارش ایلنا، ششمین شب موسیقی صحنه با همکاری گروه تنبورنوازان «روچیار» و «آلابرز» در فرهنگسرای ارسباران برگزار می‌شود. این رویداد به مناسبت گرامیداشت پنجاهمین سال تاسیس گروه تنبورنوازان صحنه (به عنوان اولین گروه تنبورنوازی ایران) برگزار خواهد شد. زمان برگزاری ششمین شب صحنه سه شنبه هفدهم مهرماه راس ساعت ۱۸ است و ورود برای عموم آزاد است. مخاطبان برای دریافت دعوتنامه به روابط عمومی فرهنگسرای ارسباران مراجعه کنند.

خبر

دستیار ویژه رئیس بنیاد ملی نخبگان:

وضع ایران در شاخص مهاجرت نخبگان بحرانی نیست

دستیار ویژه رئیس بنیاد ملی نخبگان در امور مستعدان و آینده‌سازان گفت: ایران نسبت به سایر کشورها وضعیت حادی در مهاجرت نخبگان ندارد و به نسبت جامعه نخبگانی بخش زیادی از آنها در کشور می‌مانند.
رسول محمدقلی در گفتگو با مهر، با اشاره به راه‌اندازی رصدخانه مهاجرت نخبگان توسط بنیاد گفت: مطابق مصوبه شورای عالی انقلاب فرهنگی مرجع اصلی رصد وضعیت نخبگان، بنیاد ملی نخبگان است. رصد، ابزار بنیاد است و اگر بنیاد رصد نداشته باشد و نداند چه کسی داخل کشور و یا خارج است و چه کسانی قصد مهاجرت دارند یا چه کسانی قصد بازگشت به کشور دارند، نمی‌تواند در نظام تصمیم گیری، طراحی، برنامه‌ریزی و ایجاد راهبردها و استراتژی‌ها موفق عمل کند.
دستیار ویژه رئیس بنیاد ملی نخبگان در امور مستعدان و آینده‌سازان تاکید کرد: مادامی که این رصد را نداشته باشیم و بخواهیم به اطلاعات منتشر شده بیرونی متکی باشیم، نمی‌توان تصمیم گیری درستی داشت چرا که بعضاً اطلاعاتی که توسط برخی مراکز منتشر می‌شود، متقن و صحیح نیست. به طور مثال سال گذشته اعلام شد بسیاری از نخبگان حوزه پزشکی در حال مهاجرت از کشور هستند، آیا این آمار می‌تواند مبنای تصمیم ما باشد؟ قطعاً خیر و کسی آن را نخواهد پذیرفت. به همین جهت براساس مصوبه شورای عالی انقلاب فرهنگی، بنیاد در یکسال گذشته تیمی را برای این کار مستقر کرد و از تمام بانک‌های اطلاعاتی که می‌تواند به این موضوع کمک کند، بهره‌مند شد.
محمدقلی خاطرنشان کرد: برخی مؤسسات بیرونی ممکن است اطلاعاتی از مهاجرت نخبگان از ایران منتشر کنند اما دسترسی به خیلی از داده‌های مهم را ندارند. به طور مثال اطلاعات مربوط به ترجمه مدرک در سازمان امور دانشجویان ثبت می‌شود و همه به این اطلاعات به دلیل محرمانگی دسترسی ندارند یا وزارت امور خارجه آمار ورود و خروج افراد را در اختیار دارد.
وی در توضیح بیشتر افزود: در گذشته اعلام شد مهاجرت یک گروه از جامعه نخبگان افزایش یافته و مبنای آنها نیز فقط ترجمه مدرک بوده اما آیا صرفاً ترجمه مدرک نشان دهنده افزایش مهاجرت است؟ خیر. چرا برخی‌ها برای فرصت مطالعاتی ۳ یا ۶ ماهه و یا موقعیت شغلی (موقت) و... درخواست ترجمه مدرک می‌دهند؛ یا اصلاً ممکن است برخی افراد هم در ایران و هم در یک کشور دیگر مشغول به کار هستند.
محمدقلی ادامه داد: با توجه به گستره فضای بستر الکترونیک و تبادلاتی که در این بستر است، استادانی در حال حاضر داریم که در یک کشور اروپایی تحصیل کرده و همین الان استاد راه دور آن کشور محسوب می‌شود و در واقع جزو استادان پژوهشی مؤثر و جزو صاحب کرسی آن دانشگاه یا پژوهشگاه است.
وی ضمن تاکید بر اینکه وضعیت ایران نسبت به کلان کشورها وضعیت حادی در مهاجرت نخبگان نیست، گفت: به نسبت جمعیت جامعه نخبگانی بخش زیادی از نخبگان ما در ایران ماندگاری دارند. مثلاً فرض کنید عمده نخبگانی که بر روی آنها تمرکز بیشتری می‌شود مثل رتبه‌های برتر کنکور و المپیادی‌ها بخش زیادی از اینها در کشور می‌مانند یا برخی می‌روند و به ایران بازمی‌گردند. درست است که ما دوست داریم نخبگان ما در کشور بمانند اما برخی‌ها شاید صلاح باشد چند سالی در کشور دیگری کار مطالعاتی انجام دهند و بازگردند.

در بخش مسابقه ملی

داوران جشنواره فیلم کودکان و نوجوانان معرفی شدند

با معرفی اعضای هیات داوران بخش فیلم‌های سینمایی بلند سی و ششمین جشنواره بین المللی فیلم های کودکان و نوجوانان، فرآیند داوری این فیلم‌ها آغاز شد.
به گزارش ایلنا، «محمدرضا شریفی نیا»، «ایرج طهماسب»، «محمدعلی باشه آهنگر» «مجید اسماعیلی»، «علیرضا خمسه»، «مستانه مهاجر» و «محمدامین همدانی» هفت عضو هیات داوران این دوره جشنواره هستند.
بنابه این گزارش، با آغاز جلسات داوری فیلم های سینمایی بلند بخش مسابقه ملی، مجیدزین العابدین دبیر جشنواره در جلسه هیات داوران گفت: از میان ۴۹۴ فیلم ثبت نام شده در سایت جشنواره، ۳۰ فیلم سینمایی بلند متقاضی شرکت در این بخش بودند که در نهایت ۱۳ فیلم به بخش مسابقه راه یافتند. دبیر سی و ششمین جشنواره بین المللی با آرزوی موفقیت برای اعضای هیات داوران، ابراز امیدواری کرد دوره سی و ششم حامی و مشوق سینماگران برای رشد و اعتلای بیشتر سینمای کودک، نوجوان باشد.
سی و ششمین جشنواره بین المللی فیلم‌های کودکان و نوجوان از چهاردهم تا نوزدهم مهرماه سال ۱۴۰۳ (۵ تا ۱۰ اکتبر ۲۰۲۴) در شهر تاریخی فرهنگی اصفهان برگزار می‌شود.

کشف جام سفالی ۵ هزار ساله در اسدآباد

رئیس اداره میراث فرهنگی، گردشگری و صنایع دستی اسدآباد از کشف جام سفالی پنج هزار ساله در این شهرستان خبر داد.
به گزارش میراث‌آریا، کامران اکبری شایگان اظهار کرد: این جام سفال مربوط به هزاره سوم قبل از میلاد مسیح بوده که در دشت اسدآباد به دست آمده است.
وی افزود: این جام سفالی یاد شده توسط آرمان وفایی دکتری باستان شناسی که به عنوان یک پژوهشگر باستان‌شناس با این اداره در دوره‌های مختلف باستان شناسی همکاری داشته، شناسایی و به این اداره اهدا شد.
اکبری شایگان تصریح کرد: بر اساس مقایسه‌های گونه‌شناختی و شواهد اولیه می‌توان گفت که این جام مربوط به دوره‌ای است که در گاه‌نگاری رایج این منطقه به گودین III (گودین سه) معروف است. او با بیان اینکه این جام برای مطالعات بیشتر و تعیین قدمت دقیق آن پس از اقدامات اداری از شهرستان به مرکز استان انتقال داده می‌شود، خاطرنشان کرد: این جام پس از مطالعات و بررسی‌های انجام شده برای بازدید عموم به موزه تاریخ و فرهنگ شهرستان اسدآباد انتقال خواهد یافت.

تهیه‌کننده باسابقه سینما

جلیل شعبانی درگذشت

جلیل شعبانی، تهیه‌کننده باسابقه سینما بر اثر عارضه مغزی ۱۲ مهرماه از دنیا رفت.
به گزارش ایسنا، جلیل شعبانی که آبان سال گذشته تحت عمل جراحی مغز قرار گرفت و از دو سال قبل درگیر بیماری و درمان بود، روز پنجشنبه (۱۲ مهرماه ۱۴۰۳) پس از یک ماه بستری در بیمارستان به دلیل عوارض بیماری مغزی، درگذشت.
مراسم تشییع و خاکسپاری جلیل شعبانی روز یکشنبه پانزدهم مهرماه ساعت ۱۰ صبح در قطعه هنرمندان بهشت زهرا (س) برگزار می‌شود.
شعبانی سال گذشته فیلم «سرهنگ ثریا» را روی پرده سینماها داشت و در کارنامه سینمایی خود تهیه‌کنندگی فیلم‌های «سوء تفاهم» احمدرضا معتمدی، «قسم» محسن تنابنده، «منصور» سیاوش سرمدی و «روایت‌های ناتمام» پوریا آذربایجانی را نیز برعهده داشته است.

«اطلاعیه»
فراخوان ثبت نام داوطلبان
نمایندگی مدیران مسئول مطبوعات، خبرگزاری‌ها و پایگاه‌های خبری در بیستمین دوره هیأت نظارت بر مطبوعات
در اجرای تبصره ۴ ماده ۱۰ قانون مطبوعات، از مدیران مسئول محترم مطبوعات، خبرگزاری‌ها و پایگاه‌های خبری کشور دعوت می‌شود در صورتی که داوطلب «نمایندگی مدیران مسئول» در بیستمین دوره هیأت نظارت بر مطبوعات هستند، تا پایان روز جمعه ۱۴۰۳/۷/۲۰ با نام کاربری و رمز عبور خود به سامانه جامع رسانه‌های کشور به نشانی الکترونیکی «e-rasaneh.ir» مراجعه نموده و نسبت به ثبت درخواست نامزدی و درج خلاصه‌ای از سوابق مطبوعاتی و اجرایی خود اقدام نمایند.
معاونت امور رسانه‌ای و تبلیغات
وزارت فرهنگ و ارشاد اسلامی
م الف: ۲۳۸۶ شناسه آگهی: ۱۷۹۹۲۷۰

آگهی مزایده خودرو
یک موسسه فرهنگی در نظر دارد خودروهای مازاد بر نیاز خود را به روش مزایده به فروش بگذارد.
علاقه‌مندان می‌توانند همه روزه تا روز ۱۸ مهر ۱۴۰۳ در ساعات اداری برای بازدید و دریافت فرم‌های مربوطه به خیابان میرداماد ـ خیابان مصدق جنوبی (نفت جنوبی) ـ موسسه اطلاعات واحد حمل و نقل آقای سلیمانی مراجعه یا با تلفن‌های ۲۹۹۹۳۲۶۶ و ۲۹۹۹۳۳۳۹ تماس بگیرند.

ردیف	نوع خودرو	مدل	رنگ	شماره انتظامی
۱	سواری لیفان ۶۲۰	۱۳۹۴	مشکی	۳۷۱ط۸۸ ایران ۱۱
۲	سواری لیفان ۶۲۰	۱۳۹۴	سفید	۲۴۱د۶۵ ایران ۱۱
۳	سواری لیفان ۶۲۰	۱۳۹۴	سفید	۱۵۷د۳۸ ایران ۱۱
۴	وانت نیسان اطاق کانکسی	۱۳۹۵	آبی	۱۶۱د۳۸ ایران ۱۱
۵	وانت نیسان اطاق کانکسی	۱۳۹۵	آبی	۲۲۷د۶۵ ایران ۱۱
۶	وانت نیسان اطاق کانکسی	۱۳۹۵	آبی	۱۵۷ی۵۷ ایران ۱۱
۷	وانت پیکان	۱۳۸۷	سفید	۵۵۲ل۲۴ ایران ۴۴

شرکت معدنی و صنعتی گهرزمین (سهامی عام) شماره ثبت: ۱۷۲۵ Goharzamin Mining and Industrial Company
آگهی مناقصه عمومی انتخاب پیمانکار احداث تصفیه خانه مرکزی فاضلاب بهداشتی (WWTP) سایت سیرجان
(مناقصه شماره 403-TC-22) (نوبت سوم)
شرکت معدنی و صنعتی گهرزمین (سهامی عام) در نظر دارد پیمانکار واجد شرایط و صلاحیت به منظور "احداث تصفیه خانه مرکزی فاضلاب بهداشتی (WWTP)" سایت سیرجان این شرکت را از طریق مناقصه عمومی یک مرحله‌ای به همراه انجام فرآیند ارزیابی کیفی، شناسایی و انتخاب نماید. متقاضیان می‌بایست پس از خرید اسناد، نامه اعلام آمادگی و فیش واریزی را از طریق ایمیل به دبیرخانه کمیسیون معاملات ارسال نمایند.
متقاضیان واجد صلاحیت پس از دریافت پاکت‌های مناقصه از دبیرخانه کمیسیون معاملات واقع در مجتمع یاد بیرخانه دفتر مرکزی تهران، پیشنهادات خود را تا قبل از مهلت مقرر به آدرس: **تهران، بلوار آفریقا، بلوار آرش غربی، شماره ۱۲، طبقه ۵** تحویل دهند.
شرایط لازم مناقصه گران برای شرکت در مناقصه:
* داشتن ظرفیت آزاد (تعدادی و ریالی) در رشته مربوطه و نیز معتبر بودن اسم شرکت در پایگاه (https://sajar.mporg.ir) (بخشنامه شماره ۱۴۰۲/۵۹۳۵۶۷، مورخ ۱۴۰۲/۱۱/۰۷)
* دارای گواهینامه صلاحیت ازسازمان برنامه وبودجه کشورحداقل در پایه ۲ رشته آب در زیر رشته خطوط انتقال آب و شبکه‌های آب و فاضلاب
* دارای گواهینامه صلاحیت ایمنی وزارت تعاون، کار و رفاه اجتماعی
* ارائه معرفی نامه و تسلیم فیش واریزی به مبلغ ۵،۰۰۰،۰۰۰ ریال به حساب شماره ۱۱۳۷۸۰۰۲۰۰۰۷۵ نزد بانک سپه و یا حساب شماره ۵۰۷۷۹۵۵۷۲۱ نزد بانک ملت به نام شرکت معدنی و صنعتی گهرزمین جهت شرکت در فراخوان مناقصه عمومی احداث تصفیه خانه مرکزی فاضلاب بهداشتی (WWTP) سایت سیرجان شرکت معدنی و صنعتی گهرزمین
* مهلت تهیه اسناد: از روز دوشنبه مورخ ۱۴۰۳/۰۷/۰۹ ساعت ۷:۳۰ تا دوشنبه مورخ ۱۴۰۳/۰۷/۲۳ ساعت ۱۴:۰۰
* متقاضیان باید پاکت در بسته و مهر و امضا شده، حاوی مدارک کاغذی و CD که نام و نشانی درخواست کننده و موضوع مناقصه به وضوح روی آن درج شده را حداکثر تا ساعت ۱۰:۰۰ روز دوشنبه ۱۴۰۳/۰۸/۰۷ به دبیرخانه کمیسیون معاملات کارفرما تحویل داده و رسید دریافت کنند.
* کارفرما در انتخاب شرکت‌ها جهت دعوت به مناقصه و همچنین در رد یا قبول پیشنهاد پیمانکاران بر اساس صلاحدید خود کاملاً مختار بوده و لذا شرکت در مناقصه، حقی برای ایشان در خصوص تصمیمات کارفرما در بر نخواهد داشت.
* جهت اطلاعات بیشتر متقاضیان می‌توانند با شماره تلفن‌های ۱۴-۴۱۵۲۷۱۱۲-۰۳۴ و آدرس‌های الکترونیکی (TC@goharzamin.com و goharzamin.TC@gmail.com) به صورت همزمان مکاتبه نمایند.
دبیرخانه کمیسیون معاملات شرکت معدنی و صنعتی گهرزمین

شرکت صنایع سیمان دشتستان Dashtestan Cement Ind.Co.
آگهی مناقصه (نوبت اول)
شرکت صنایع سیمان دشتستان (سهامی عام)
شرکت صنایع سیمان دشتستان در نظر دارد عملیات تنظیمات چرخدنده و پینیون و رفع مشکل ویبره آسیاب سیمان شماره یک کارخانه خود را از طریق برگزاری مناقصه عمومی به پیمانکار واجد شرایط واگذار نماید. لذا متقاضیان حقیقی و حقوقی می‌توانند جهت اطلاع از شرایط مناقصه و دریافت اسناد از تاریخ ۱۴۰۳/۰۷/۱۴ لغایت ۱۴۰۳/۰۷/۲۳ به آدرس سایت شرکت www.dashtestancement.com و یا یکی از آدرس‌های ذیل مراجعه نمایند.
دفتر تهران: میدان آرژانتین، خیابان الوند، نبش کوچه البرز، پلاک ۱۱، ساختمان شهید صیاد خدایی. تلفن: ۰۷۷۹۱۵۷۰۹۲۱ داخلی ۷۰۷
کارخانه: استان بوشهر - برازجان - کیلومتر ۷ جاده شیراز - شرکت صنایع سیمان دشتستان، واحد تدارکات تلفن: ۷-۰۷۷۹۱۵۷۰۹۲۵ داخلی ۲۶۰ الی ۲۶۴
ضمنا تحویل و عودت اسناد مناقصه تا پایان وقت اداری روز دوشنبه مورخ ۱۴۰۳/۰۷/۲۳ خواهد بود.
شرکت صنایع سیمان دشتستان (سهامی عام)

شرکت صنایع سیمان دشتستان Dashtestan Cement Ind.Co.
آگهی مناقصه (نوبت اول)
شرکت صنایع سیمان دشتستان (سهامی عام)
شرکت صنایع سیمان دشتستان در نظر دارد خدمات نسوز کاری و آجر چینی دپارتمان پخت کارخانه خود را از طریق برگزاری مناقصه عمومی به پیمانکار واجد شرایط واگذار نماید. لذا متقاضیان حقیقی و حقوقی می‌توانند جهت اطلاع از شرایط مناقصه و دریافت اسناد از تاریخ ۱۴۰۳/۰۷/۱۴ لغایت ۱۴۰۳/۰۷/۲۳ به آدرس سایت شرکت www.dashtestancement.com و یا یکی از آدرس‌های ذیل مراجعه نمایند.
دفتر تهران: میدان آرژانتین، خیابان الوند، نبش کوچه البرز، پلاک ۱۱، ساختمان شهید صیاد خدایی. تلفن: ۰۷۷۹۱۵۷۰۹۲۱ داخلی ۷۰۷
کارخانه: استان بوشهر - برازجان - کیلومتر ۷ جاده شیراز - شرکت صنایع سیمان دشتستان، واحد تدارکات تلفن: ۷-۰۷۷۹۱۵۷۰۹۲۵ داخلی ۲۶۰ الی ۲۶۴
ضمنا تحویل و عودت اسناد مناقصه تا پایان وقت اداری روز دوشنبه مورخ ۱۴۰۳/۰۷/۲۳ خواهد بود.
شرکت صنایع سیمان دشتستان (سهامی عام)

آگهی مزایده

زیمنس گمسا انرژی تجدید پذیر در نظر دارد یک عدد وانت دوکابین مدل ۱۳۹۶ و یک عدد کیا اسپرتیج ۲۷۰۰ مدل ۲۰۰۸ مازاد بر نیاز خود را از طریق برگزاری مزایده به فروش برساند. متقاضیان محترم می توانند جهت بازدید، دریافت لیست اقلام و فرم شرکت در مزایده در روزهای ۱۷ و ۱۸ مهر ۱۴۰۳ ساعت ۱۱ صبح تا ۱۴ به آدرس: تهران، خیابان طالقانی، خیابان انزلی، پلاک ۱۳ مراجعه نمایند.

شرکت کنندگان مکلف اند پیشنهاد خود به همراه مدارک لازم برای شرکت در مزایده را در پاکت بسته، تا پایان وقت اداری روز ۱۸ مهرماه به سرکار خانم نینا استرآبادی در آدرس فوق تحویل نمایند. همراه داشتن اصل و کپی کارت ملی شرکت کننده در زمان ارائه مدارک الزامی است.

این شرکت در رد یا قبول پیشنهادات مختار است.

آگهی مناقصه یک مرحله ای همراه با ارزیابی کیفی حفظ، نگهداری و آبیاری فضای سبز و توسعه، حفظ، نگهداری گلخانه و شبکه آبیاری

شماره مناقصه ۱۴۰۳/۰۸
(شماره فراخوان در سامانه ستاد --- ۲۰۰۳۰۰۴۳۴۰۰۰۰۰۲۴) (نوبت دوم)

P.G.M.I.S.E.Z

۱- نام دستگاه مناقصه گزار: شرکت منطقه ویژه اقتصادی صنایع معدنی و فلزی خلیج فارس

۲- نشانی دستگاه مناقصه گزار: بندر عباس - کیلومتر ۱۳ بزرگراه شهید رجائی جنب پاسگاه نیروی انتظامی خونسرخ تلفن ۱۰-۳۳۵۹۲۲۰۱ (۰۷۶)

۳- موضوع مناقصه: حفظ، نگهداری و آبیاری فضای سبز و توسعه، حفظ، نگهداری گلخانه و شبکه آبیاری

۴- مبلغ و نوع تضمین شرکت در مناقصه: مبلغ ۳۳،۰۰۰،۰۰۰،۰۰۰ ریال که به صورت فیش واریزی یا ضمانت نامه بانکی به نفع مناقصه گزار

۵- مهلت فروش اسناد: از تاریخ ۱۴۰۳/۷/۱۰ لغایت پایان وقت اداری ۱۴۰۳/۷/۱۷

۶- مهلت تحویل اسناد: مهلت تکمیل و تحویل اسناد حداکثر تا پایان وقت اداری مورخ ۱۴۰۳/۸/۵

۷- زمان و محل بازگشایی پاکات: بازگشایی پاکات راس ساعت ۱۰/۰۰ مورخ ۱۴۰۳/۸/۶ سالن کنفرانس منطقه ویژه اقتصادی صنایع معدنی و فلزی خلیج فارس صورت خواهد پذیرفت.

۸- کلیه مراحل برگزاری فراخوان از دریافت و تحویل اسناد مناقصه تا ارسال دعوتنامه جهت سایر مراحل مناقصه، از طریق درگاه سامانه تدارکات الکترونیکی دولت (ستاد) به آدرس: www.setadiran.ir انجام خواهد شد. لازم است مناقصه گران در صورت عدم عضویت قبلی، مراحل ثبت نام در سایت مذکور و دریافت گواهی امضای الکترونیکی را جهت شرکت در مناقصه محقق سازند. تاریخ انتشار فراخوان در سامانه تاریخ ۱۴۰۳/۷/۱۰ می باشد. اطلاعات و اسناد مناقصه عمومی و ارسال دعوتنامه از طریق سامانه ستاد به مناقصه گران ارسال خواهد شد.

۹- نشانی سایت شرکت: www.PGSEZ.ir

روابط عمومی
منطقه ویژه اقتصادی صنایع معدنی و فلزی خلیج فارس

«آگهی مناقصه عمومی دو مرحله ای»

Khouzestan Oxin Steel Co — شرکت فولاد اکسین خوزستان

شرکت فولاد اکسین خوزستان در نظر دارد انجام خدمات براساس مشخصات و شرایط کلی مندرج در این آگهی را از طریق مناقصه عمومی به صورت دو مرحله ای به پیمانکار واجد شرایط واگذار نماید.

۱ـ شرح مختصر کار: انجام عملیات حمل ونقل سبک شرکت فولاد اکسین خوزستان
۲ـ مدت پیمان: مدت کل پیمان سه/۳ سال شمسی می باشد و شامل سه/۳ دوره یکساله بوده که قرارداد در پایان هر دوره با رضایت کارفرما و توافق طرفین قابل تمدید و تعدیل برای دوره بعد خواهد بود.
۳ـ مبلغ برآورد: مبلغ برآورد تقریبی برای سال اول (۴۱۶,۴۶۴,۰۰۰,۰۰۰) می باشد.
۴ـ مبلغ تضمین شرکت در مناقصه: مبلغ تضمین شرکت در مناقصه ۲۰/۰۰۰/۰۰۰/۰۰۰ ریال می باشد.
۵ـ شرایط متقاضی:
۵ـ۱) داشتن شخصیت حقوقی
۵ـ۲) داشتن توانایی مالی و فنی جهت انجام خدمات این پیمان
*لازم به ذکر است شرکتهای متقاضی می بایست نسبت به دریافت پرسشنامه ارزیابی کیفی پیمانکاران به صورت حضوری و یا مراجعه به سایت شرکت به نشانی oxinsteel.ir قسمت امور قراردادها اقدام نموده و پس از تکمیل فرم ارزیابی کیفی، حداکثر یک هفته پس از نشر آگهی، ضمن ارائه درخواست کتبی همراه با مدارک مشروحه ذیل:
ـ گواهی تأیید صلاحیت معتبر از اداره کار و امور اجتماعی.
ـ اساسنامه شرکت، آگهی تأسیس وآخرین تغییرات مربوطه.
ـ فهرست سوابق کاری مفید، معتبر و مرتبط با موضوع مناقصه با ارائه قراردادهای منعقده و مفاصاحساب های مربوطه.
ـ ارائه شناسه ملی، کد اقتصادی و گواهی ارزش افزوده.
ـ ارائه مدارکی دال بر دارا بودن خط مشی و نظام مدیریت HSE
ـ ارائه اظهارنامه مالیاتی و صورتهای مالی حسابرسی شده.
ـ گواهی تأیید صلاحیت ایمنی از اداره کار و امور اجتماعی.
ـ سایر توانمندی ها.
به آدرس: اهواز ـ کیلومتر ۱۰ جاده اهواز، بندر امام خمینی ـ کدپستی: ۶۱۷۸۸ـ۱۳۱۱۱ و صندوق پستی: ۱۷۷۳۳ـ۶۱۷۷۵ شرکت فولاد اکسین خوزستان ـ اداره امور قراردادها مراجعه و یا ارسال نمایند.
لازم به توضیح است: پس از بررسی مدارک مربوطه (ارزیابی فنی بازرگانی)، اسناد مناقصه به متقاضیان واجد شرایط تحویل خواهد شد.
بدیهی است ارائه سوابق و مدارک فوق هیچ حقی برای متقاضیان ایجاد نخواهد کرد.
ضمناً متقاضیان می توانند جهت کسب اطلاعات بیشتر با شماره تلفن (۳۲۹۰۹۱۰۷ـ۰۶۱) تماس حاصل نمایند.

«مدیریت امور حقوقی و قراردادها»

آگهی مناقصه عمومی

یک شرکت حقوقی جهت تهیه شیرآلات پروژه خود از تولیدکنندگان و فروشندگان واجد شرایط دعوت به همکاری می نماید. کلیه متقاضیان جهت بازدید از محل پروژه می توانند با شماره تلفن ۰۹۱۲۹۵۳۱۰۵۹ جناب آقای مهندس اصغری هماهنگ نمایند. لازم به ذکر است متقاضیان جهت ارسال شرایط پیشنهادی خود ظرف مدت یک هفته از تاریخ درج آگهی به صندوق پستی شماره ۷۹۶۸-۱۵۸۷۵ اقدام نمایند.

مشخصات شیرآلات مورد نیاز پروژه:
۱- شیرتوالت سفید مدل کارن ساخت البرز روز تعداد ۶۳ عدد.
۲- شیر روشویی سفید مدل کارن ساخت البرز روز تعداد ۶۳ عدد.
۳- شیر ظرفشویی سفید مدل کارن ساخت البرز روز تعداد ۲۷ عدد.
۴- علم دوش مدل پاسار گاد سفید ساخت البرز روز ۲۷ عدد.

آگهی مناقصه عام

(نوبت دوم)

پیمانکار تامین نیروی انسانی جهت عملیات نگهداشت باغ مهرشهر در سطح ۲۵۰ هکتار

شرکت کشت و صنعت شهید مطهری (سهامی خاص) در نظر دارد **انتخاب پیمانکار تامین نیروی انسانی جهت عملیات نگهداشت باغ مهرشهر به مساحت حدود ۲۵۰ هکتار شامل عملیات (سمپاشی، علف زنی، آبیاری، هرس، چاله کنی، حذف پاجوش، بیل زنی، چال کود درختان و...) واحد مهرشهر واقع در استان البرز، شهرستان کرج، مهر شهر بلوار ارم را از طریق برگزاری مناقصه عام (نوبت دوم) به پیمانکار واجد شرایط واگذار نماید.**
متقاضیان می‌توانند برای **دریافت اسناد مناقصه** در روزهای اداری از تاریخ درج آگهی تا روز یکشنبه مورخ ۱۴۰۳/۰۷/۲۹ به آدرس‌های: **۱) دفتر مرکزی:** تهران، خیابان مفتح شمالی، پلاک ۲۳۴، طبقه اول واحد بازرگانی **۲) دفتر باغ مهرشهر:** استان البرز، شهرکرج، مهرشهر، بلوار ارم، باغ مهرشهر (معروف به باغ سیب) مراجعه نمایند و یا از سایت شرکت به آدرس WWW.KESHT – SANAT.IR قسمت مناقصه‌ها و مزایده‌ها دانلود نمایند.
مهلت و محل تحویل اسناد: تا ساعت ۱۵ عصر روز یکشنبه مورخ ۱۴۰۳/۰۷/۲۹ به دفتر مهرشهر وتا ساعت ۱۰ صبح روز دوشنبه مورخ ۱۴۰۳/۰۷/۳۰ به دفتر مرکزی شرکت به آدرس فوق
زمان و محل بازگشایی پاکت ها: ساعت ۱۱ روز دوشنبه مورخ ۱۴۰۳/۰۷/۳۰ در دفتر مرکزی شرکت به آدرس فوق
میزان سپرده شرکت در مناقصه: مبلغ ثابت ۳۰۰،۰۰۰،۰۰۰ ریال (معادل سی میلیون تومان) **بصورت یکی از روش‌های قید شده در فرم شرایط می‌باشد.**
● **برای کسب اطلاعات بیشتر با شماره تلفن های ۸۸۸۴۳۶۹۷ -۸۸۸۴۵۸۰۷ داخلی ۱۱۴ واحد بازرگانی و یا مدیر واحد مهر شهر ۰۹۳۶۲۵۵۷۵۱۷ آقای دکتر آقایی تماس حاصل نمایید.**

((آگهی فراخوان))

شرکت ذوب آهن اصفهان (نوبت اول)

ردیف	نوع فراخوان	شماره	موضوع	مهلت ارائه پیشنهاد	زمان بازگشائی پاکات
۱	مناقصه	۴۷۶۴۱۴-۱۴۰۳۰۲۱۵۸	خرید دو ردیف آب بند قاب باتری	۱۴۰۳/۷/۲۱	۱۴۰۳/۷/۲۲

ضمناً لیست استعلامهای مربوط به خریدهای متوسط (بدون برگزاری مناقصه) در سایت شرکت به آدرس ذیل درج میگردد.

سایر موارد:
۱- زمان دریافت اسناد: از تاریخ نشر آگهی نوبت اول تا پایان ساعت اداری مهلت دریافت اسناد (مندرج در جدول)
۲- جهت دریافت اسناد و کسب اطلاعات بیشتر به آدرس www.esfahansteel.ir مراجعه فرمایید.

روابط عمومی ذوب آهن اصفهان

فراخوان شناسائی پیمانکاران حائز صلاحیت بمنظور اجرای تونل ارتباطی فی مابین ساختمان های بانک مرکزی ج.ا.ا

بانک مرکزی جمهوری اسلامی ایران

دفتر مجری طرح های ساختمانی بانک مرکزی جمهوری اسلامی ایران در نظر دارد از طریق فراخوان عمومی نسبت به شناسائی توان اجرای پیمانکاران حائز صلاحیت بمنظور تهیه فهرست کوتاه مناقصه گران جهت دعوت به مناقصه اجرای تونل ارتباطی (حفاری، تحکیم ولاینینگ) فی مابین ساختمان های بانک مرکزی ج.ا.ا به طول حدود ۲۰۰۰ متر از طریق برگزاری مناقصه عمومی یک مرحله‌ای (در گاه سامانه تدارکات الکترونیکی دولت) به شرح ذیل اقدام نماید.
۱- کارفرما: دفتر مجری طرح های ساختمانی بانک مرکزی ج.ا.ا - دستگاه نظارت: مهندسین مشاور دانش بنیان پژواک طرح ایرانیان
۲- شرکتهای دارای تائید صلاحیت ایمنی پیمانکاری صادره از سوی وزارت تعاون، کار و رفاه اجتماعی و دارای سابقه اجرای تونل می توانند در این فراخوان شرکت نمایند.
۳- کلیه مراحل برگزاری فراخوان اعم از ارائه مدارک و مستندات و همچنین ادامه مراحل برگزاری مناقصه محدود از طریق در گاه سامانه تدارکات الکترونیکی دولت (ستاد) به آدرس www.setadiran.ir انجام خواهد شد.
۴- شرکت های حائز صلاحیت موضوع ماده ۲ می بایست نسبت به ارسال تصویر آگهی تأسیس و اساسنامه و آخرین آگهی تغییرات و دارندگان امضاء (امضاهای) مجاز مناقصه گر برای امضاء اسناد مالی و تعهدآور و همچنین مستندات مربوط به پروژه های اجرای تونل شامل حفاری، تحکیم و لاینینگ انجام شده در ۱۰ سال اخیر (تصویر قرارداد، تصویر صورتجلسه تحویل موقت (چنانچه پروژه تحویل شده است)، ارسال تصویر آخرین صورت وضعیت موقت (چنانچه قرارداد در دست اجرامی باشد) و...)، هم بصورت الکترونیکی از طریق در گاه سامانه تدارکات الکترونیکی دولت به آدرس www.setadiran.ir (تا ساعت ۱۹:۰۰ روز یکشنبه مورخ ۱۴۰۳/۰۸/۰۶) و هم بصورت فیزیکی در ساعات اداری روز بعد (۸:۰۰ صبح لغایت ۱۵:۳۰ بعدازظهر روز دوشنبه مورخ ۱۴۰۳/۰۸/۰۷) به دفتر مجری طرح های ساختمانی بانک مرکزی به آدرس: میدان ونک - چهارراه جهان کودک - بزرگراه حقانی - بعد از ایستگاه مترو - ورودی کتابخانه ملی - سمت راست ابتدای بلوار حبیبی - بانک مرکزی (دفتر مجری طرح های ساختمانی) - تلفن تماس: ۸۸۶۶۷۸۵۹ اقدام نمایند.

آگهی مزایده فروش یک باب ساختمان

شرکت تولید فیبر ایران (سهامی عام) در نظر دارد ملک مشروحه ذیل را از طریق مزایده عمومی بفروش رساند. متقاضیان شرکت در مزایده می توانند از تاریخ انتشار این آگهی لغایت پایان وقت اداری (ساعت ۱۶) روز دوشنبه مورخ ۱۴۰۳/۰۷/۲۳ با مراجعه به آدرس: تهران، خیابان کریمخان زند، خیابان استاد نجات اللهی، خیابان لباف پلاک ۱۳ طبقه دوم و یا از طریق تماس با شماره ۸۸۷۳۳۰۹۰-۰۲۱ نسبت به دریافت اسناد شرکت در مزایده اقدام نمایند:

ردیف	استان-شهر	کاربری	وضعیت ملک	متراژ اعیان مفید اداری (مترمربع)	متراژ اعیان غیرمفید اداری (مترمربع)	قیمت پایه آپارتمان (ریال)	آدرس
۱	تهران-تهران	اداری	تخلیه	۵۱۲	۷۵۵	۹۳۰،۰۰۰،۰۰۰،۰۰۰	تهران، میدان آرژانتین، بلوار بیهقی، کوچه دهم شرقی پلاک ۶ (سه طبقه سند اداری مجزا)

ضمناً مهلت ثبت پیشنهاد متقاضیان حداکثر تا ساعت ۱۶ روز چهارشنبه مورخ ۱۴۰۳/۰۷/۲۵ و تحویل آن به آدرس دفتر مرکزی به نشانی فوق خواهد بود.
تاکید میگردد هیئت مدیره شرکت در قبول یا رد هر یک از پیشنهادها اختیار تام دارد.

شرکت تولید فیبر ایران (سهامی عام)

تاریخ انتشار آگهی: ۱۴۰۳/۰۷/۱۴

آگهی دعوت مجمع عمومی عادی به طور فوق العاده نوبت اول

شرکت تعاونی کوشاگران عرصه اقتصاد مبین به شماره ثبت ۴۲۹۱۳۹ و شناسه ملی ۱۰۳۲۰۸۱۳۷۲۰

جلسه مجمع عمومی عادی به طور فوق العاده نوبت اول شرکت تعاونی کوشاگران عرصه اقتصاد مبین راس ساعت ۹ صبح روز جمعه مورخ ۱۴۰۳/۰۸/۱۱ در محل سالن تفاهم به آدرس: بلوار کشاورز، خیابان فیروز دهقان، کوچه کبکانیان، جنب مسجد موسی بن جعفر (ع) به صورت حضوری برگزار می شود.
لذا از کلیه اعضاء دعوت می شود با در دست داشتن کارت و یا دفترچه عضویت راس ساعت مقرر در محل مذکور حضور به هم رسانند و یا وکیل/نماینده خود را کتباً معرفی نمایند.
*ضمناً به اطلاع می رساند که به موجب ماده ۱۹ آئین نامه نحوه تشکیل مجامع عمومی؛ هر یک از اعضای تعاونی می تواند نماینده تام الاختیاری (از میان اعضای تعاونی یا خارج از آنان) برای حضور در مجمع و اعمال رأی تعیین نماید. که می بایست به همراه نماینده خود حداکثر تا تاریخ ۱۴۰۳/۰۸/۰۹ در محل تعاونی حاضر تا پس از احراز هویت و تأیید وکالت توسط نماینده هیئت مدیره و بازرس برگه ورود به مجمع را دریافت دارند؛ ضمناً تعداد آرای وکالتی هر عضو و هر شخص غیرعضو تنها یک رأی خواهد بود.
*ضمناً این جلسه با حضور حداقل نصف بعلاوه یک کل اعضاء تشکیل و رسمیت می یابد.
*داوطلبان تصدی سمت های هیأت مدیره و بازرسی موظفند حداکثر ظرف پنج روز پس از انتشار آگهی دعوت، فرم داوطلبی را به همراه مدارک مربوطه (کپی شناسنامه و کارت ملی، کارت پایان خدمت برای آقایان کمتر از ۵۰ سال، اصل عدم سوء پیشینه) تکمیل و تحویل دفتر تعاونی نمایند.

***دستور جلسه:**
۱ـ گزارش هیأت مدیره و بازرس
۲ـ طرح و تصویب صورتهای مالی سالهای منتهی به تاریخ ۱۳۹۹/۱۲/۲۹ لغایت ۱۴۰۲/۱۲/۲۹ و عملکرد سود و زیان و نحوه تقسیم سود بین اعضاء و طرح و تصویب برنامه و بودجه سال ۱۴۰۳
۳ـ تصویب اجرای مقررات ماده ۱۳ قانون بخش تعاون و ماده ۱۷ اساسنامه شرکت تعاونی کوشاگران عرصه اقتصاد مبین مبنی بر اخراج افرادی که با عدم انجام تعهدات خود، نسبت به تعاونی زیان مادی و معنوی وارد نموده اند.
۴ـ تصویب جرائم عدم انجام تعهدات مالی توسط سهامداران انیسیه و هزینه های پیگیری قانونی و حقوقی
۵ـ تصویب آئین نامه معاملات
۶ـ انتخاب اعضای اصلی و علی البدل هیأت مدیره
۷ـ انتخاب بازرس اصلی و علی البدل
۸ـ تعیین روزنامه کثیرالانتشار جهت درج آگهی های تعاونی

هیأت مدیره شرکت تعاونی کوشاگران عرصه اقتصاد مبین

آگهی مزایده عمومی

شرکت تله کابین توچال در نظر دارد موارد ذیل را از طریق برگزاری مزایده عمومی واگذار نماید. از کلیه اشخاص حقیقی و حقوقی واجد شرایط دعوت می شود برای حضور در مزایده عمومی ظرف مدت ۷ روز کاری از تاریخ چاپ این آگهی جهت خرید برگ شرایط و بازدید از محل و تحویل پیشنهادات در پاکات دربسته (تا ساعت ۱۴:۰۰ مورخ ۱۴۰۳/۰۷/۲۱) به آدرس: تهران ـ بزرگراه شهید چمران ـ خیابان یمن ـ انتهای خیابان ولنجک ـ دبیرخانه شرکت تلهکابین توچال مراجعه نمایند. (هزینه خرید فرم شرایط مبلغ ۳،۰۰۰،۰۰۰ ریال می باشد)
(بدلیل جلوگیری از هرگونه سودجویی های احتمالی، جهت اطلاع از فرآیند برگزاری مزایده در شرکت تله کابین توچال به و بسایت رسمی مجموعه به آدرس www.tochal.org بخش آگهی ها مراجعه فرمایید)

۱- واگذاری سه ساله بهره برداری از غرفه سلامت	(مزایده - نوبت اول)
۲- واگذاری سه ساله بهره برداری از غرفه شقایق ۱	(مزایده - نوبت دوم)
۳- واگذاری سه ساله بهره برداری از غرفه شقایق ۳	(مزایده - نوبت دوم)
۴- واگذاری سه ساله بهره برداری از غرفه شقایق ۵	(مزایده - نوبت دوم)
۵- واگذاری یک ساله بهره برداری از غرفه شقایق ۷	(مزایده - نوبت دوم)
۶- واگذاری سه ساله بهره برداری از غرفه شقایق ۸	(مزایده - نوبت دوم)
۷- واگذاری سه ساله بهره برداری از محل شبیه ساز سینما ۲	(مزایده - نوبت دوم)
۸- واگذاری یک ساله بهره برداری از غرفه نشاط	(مزایده - نوبت دوم)
۹- واگذاری یک ساله بهره برداری از غرفه کافه قطار	(مزایده - نوبت دوم)
۱۰- واگذاری یک ساله بهره برداری از غرفه آسمان	(مزایده - نوبت دوم)
۱۱- واگذاری یک ساله بهره برداری از غرفه مکعب ۲	(مزایده - نوبت دوم)
۱۲- واگذاری یک ساله بهره برداری از غرفه مکعب ۵	(مزایده - نوبت دوم)
۱۳- واگذاری یک ساله بهره برداری از غرفه انار	(مزایده - نوبت دوم)
۱۴- واگذاری یک ساله بهره برداری از باشگاه تیروکمان	(مزایده - نوبت دوم)
۱۵- واگذاری یک ساله بهره برداری از غرفه شقایق ۴	(مذاکره حضوری)
۱۶- واگذاری یکساله بهره برداری از غرفه تنقلات پاییزان	(مذاکره حضوری)

روابط عمومی شرکت تله کابین توچال

آگهی برگزاری استعلام عمومی شرکت فولاد اکسین خوزستان

Khouzestan Oxin Steel Co — شرکت فولاد اکسین خوزستان

شماره استعلام: ۱۴۰۹۱۹
موضوع استعلام: خرید
۱. پالت تراک برقی ۲ تن مجهز به سیستم برق AC، توان موتور ۱,۴ کیلووات
۲. لیفتراک برقی، ظرفیت کاری ۳,۵ تن
شرکت فولاد اکسین خوزستان در نظر دارد؛ کالاهای مورد نیاز خود را با موضوع استعلام ذکر شده، بر اساس مشخصات و شرایط مندرج در فرم استعلام به تامین کنندگان واجد شرایط واگذار نماید.
لازم به ذکر است؛ تامین کنندگان متقاضی ضمن دریافت مدارک استعلام می بایست حداکثر به مدت ۱۰ روز کاری پس از نشر آگهی، نسبت به ثبت نام در لیست تامین کنندگان شرکت فولاد اکسین خوزستان و تکمیل پرسشنامه ارزیابی تامین کنندگان در موعد مقرر در سایت شرکت به نشانی oxinsteel.ir اقدام و مدارک مورد نیاز جهت شرکت در استعلام را به ایمیل purchasing@oxinsteel.ir و یا به صورت پستی به آدرس: اهواز کیلومتر ۱۰ جاده بندر امام خمینی (ره) شرکت فولاد اکسین خوزستان، کد پستی ۶۱۷۸۸۱۳۱۱۱ ارسال نمایند.
بدیهی است؛ تامین کنندگانی که در مهلت مقرر نسبت به ارسال مدارک خود جهت ارزیابی اولیه اقدام ننمایند، پاکات استعلام آنها بازگشایی نخواهد شد.
شایان ذکر است جهت هماهنگی و دریافت مدارک استعلام با کارشناسان مربوطه با مشخصات ذیل تماس حاصل نمایید.
کارشناس خرید: راضیه موحدنیا
شماره داخلی کارشناس خرید: ۰۶۱۳۲۹۰۹۰۰۰- داخلی ۳۹۱۵
شماره مستقیم کارشناس خرید: ۰۹۱۶۹۳۵۸۱۸۷
کارشناس ارزیابی تامین کنندگان: نگار سلجوقی
شماره داخلی ارزیابی تامین کنندگان: ۰۶۱۳۲۹۰۹۰۰۰- داخلی ۳۹۲۲
شماره موبایل ارزیابی تامین کنندگان: ۰۹۰۲۴۳۹۹۸۷۱
کارشناس دبیر خانه: حیدری
شماره داخلی: ۰۶۱۳۲۹۰۹۰۰۰- داخلی ۳۴۰۵

روابط عمومی شرکت فولاد اکسین خوزستان

آگهی مناقصه عمومی (نوبت دوم)

یک مؤسسه عمرانی در نظر دارد برونسپاری زیر را از طریق مناقصه عمومی به پیمانکار واجد شرایط واگذار نماید. لذا بدین وسیله از کلیه پیمانکارانی که دارای سوابق مرتبط می‌باشند دعوت به‌عمل می‌آید ضمن واریز مبلغ ۵,۰۰۰,۰۰۰ ریال در وجه بانک سپه شعبه بلوار دریا به‌شماره حساب ۵۱۵۴۸۷۸۱۰۸۰۱۱ در ساعت اداری از تاریخ چاپ آگهی الی تاریخ **۱۴۰۳/۰۷/۱۹** با در دست داشتن معرفی‌نامه رسمی و اصل فیش واریزی به آدرس مندرج در آگهی مراجعه و نسبت به خرید اسناد اقدام نمایند:

ردیف	موضوع مناقصه پروژه قطعه ۷ باند دوم اردبیل - سرچم	ضمانت‌نامه شرکت در مناقصه
۱	اجرای کلیه عملیات خاکریزی (شامل حمل، پخش و میکس و کمپکت)	۱,۷۲۵,۰۰۰,۰۰۰ ریال

شرایط: مناقصه‌گزار حق دارد هر یک از پیشنهادها را قبول یا رد کند یا بنا بر تشخیص خود در هر زمان، حتی در آخرین مراحل، فرآیند مناقصه را لغو نماید و از این بابت هیچ مسؤولیت و تعهدی در برابر مناقصه‌گران نخواهد داشت.
۱- نشانی مازندران، ساری، میدان امام خمینی (ره)، بلوار جام جم، جنب بنیاد مسکن، ساختمان مؤسسه راهیران نسبت به خرید اسناد مناقصه اقدام نمایند. شماره تلفن جهت کسب اطلاعات بیشتر: ۰۱۱۳۱۰۹۱۰۰۰ (داخلی ۱۷۴)
۲- استان اردبیل، کیلومتر ۱۰ شهر سرچم، روستای آقکند، شماره تماس ۰۹۱۴-۳۵۹-۴۳۵۳ مسؤول فنی کارگاه
تاریخ و محل تحویل اسناد مناقصه: مناقصه‌گران پس از دریافت اسناد مناقصه حداکثر تا پایان وقت اداری روز **پنج‌شنبه ۱۴۰۳/۰۷/۱۹** اسناد مربوطه را در پاکت لاک و مهر شده به نشانی مناقصه‌گزار تحویل دهند.
هزینه چاپ هر دو نوبت آگهی، بر عهده برنده مناقصه می‌باشد.

آگهی مزایده عام

(نوبت اول)

اجاره اراضی زراعی آبی باغ مهرشهر

شرکت کشت و صنعت شهید مطهری در نظر دارد **اراضی زراعی آبی واحد باغ مهرشهر کرج استان البرز با مشخصات جدول ذیل را** برای کشت صیفی و سبزی از طریق برگزاری مزایده عام به اجاره یکساله واگذار نماید. متقاضیان می توانند برای **دریافت اسناد مزایده** در روزهای اداری از تاریخ درج آگهی تا روز یکشنبه مورخ ۱۴۰۳/۰۷/۲۹ به آدرس‌های **۱) دفتر مرکزی:** تهران، خیابان مفتح شمالی، پلاک ۲۳۴، طبقه اول واحد بازرگانی **۲) دفتر باغ مهرشهر:** استان البرز، شهر کرج، مهرشهر، بلوار ارم، باغ مهرشهر (معروف به باغ سیب) مراجعه نمایند و یا از سایت شرکت به آدرس WWW.KESHT – SANAT.IR قسمت مناقصه ها و مزایده ها دانلود نمایند.
مهلت و محل تحویل اسناد: تا ساعت ۱۵ عصر روز یکشنبه مورخ ۱۴۰۳/۰۷/۲۹ به دفتر مهرشهر و تا ساعت ۱۰ صبح روز دوشنبه مورخ ۱۴۰۳/۰۷/۳۰ به دفتر مرکزی شرکت به آدرس فوق
زمان و محل بازگشایی پاکت ها: ساعت ۱۲ روز دوشنبه مورخ ۱۴۰۳/۰۷/۳۰ در دفتر مرکزی شرکت به آدرس فوق
میزان سپرده شرکت در مزایده: بشرح جدول ذیل به یکی از روش های قید شده در فرم شرایط می باشد.
برای کسب اطلاعات بیشتر و بازدید با شماره تلفن ۸۸۸۴۳۶۹۷ داخلی ۱۱۴ واحد بازرگانی و شماره همراه ۰۹۳۶۲۵۵۷۵۱۷ آقای دکتر آقایی تماس حاصل نمایید.

نام واحد	سطح - هکتار	نشانی	مدت اجاره - ماه	مبلغ سپرده شرکت در مزایده (ریال)
باغ مهرشهر کرج	حدود ۸/۵	استان البرز، شهر کرج، مهرشهر، بلوار ارم، باغ مهرشهر (معروف به باغ سیب)	۱۲	۳،۰۰۰،۰۰۰،۰۰۰

آگهی مزایده عام

(نوبت اول)

فروش انواع چوب درختان کبوده واحد مهرشهر استان البرز

شرکت کشت و صنعت شهید مطهری (سهامی خاص) در نظر دارد **انواع چوب (صنعتی و هیزمی) درختان کبوده (سپیدار) واحد مهرشهر واقع در استان البرز، شهر کرج، مهرشهر، بلوار ارم، باغ مهرشهر (معروف به باغ سیب) را بصورت ایستاده و وزنی به شرح جدول ذیل را از طریق برگزاری مزایده عام به فروش رساند.**
متقاضیان می توانند برای **دریافت اسناد مزایده** در روزهای اداری از تاریخ درج آگهی تا روز یکشنبه مورخ ۱۴۰۳/۰۷/۲۹ به آدرس‌های **۱) دفتر مرکزی:** تهران، خیابان مفتح شمالی، پلاک ۲۳۴، طبقه اول واحد بازرگانی **۲) دفتر باغ مهرشهر:** استان البرز، شهر کرج، مهرشهر، بلوار ارم، باغ مهرشهر (معروف به باغ سیب) مراجعه نمایند و یا از سایت شرکت به آدرس WWW. KESHT – SANAT .IR قسمت مناقصه ها و مزایده ها دانلود نمایند.
مهلت و محل تحویل اسناد: تا ساعت ۱۵ عصر روز یکشنبه مورخ ۱۴۰۳/۰۷/۲۹ به دفتر مهرشهر و تا ساعت ۱۰ صبح روز دوشنبه مورخ ۱۴۰۳/۰۷/۳۰ به دفتر مرکزی شرکت به آدرس فوق
زمان و محل بازگشایی پاکت‌ها: ساعت ۱۳ روز دوشنبه مورخ ۱۴۰۳/۰۷/۳۰ در دفتر مرکزی شرکت به آدرس فوق
میزان سپرده شرکت در مزایده: مبلغ ثابت ۱،۰۰۰،۰۰۰،۰۰۰ ریال (معادل یکصد میلیون تومان) بصورت یکی از روش‌های قید شده در فرم شرایط می باشد.

ردیف	مشخصات درختان	تعداد درختان
۱	درختان کاملا خشک	۵۸ اصله
۲	هرس اصولی درختان خطر ساز	۲۱۵ اصله

● **برای کسب اطلاعات بیشتر و بازدید از درختان با شماره تلفن های ۸۸۸۴۳۶۹۷ داخلی ۱۱۴ واحد بازرگانی و شماره همراه ۰۹۳۶۲۵۵۷۵۱۷ آقای دکتر آقایی تماس حاصل نمایید.**

مناقصه خرید کیس با تجهیزات

بیمه پارسیان

شرکت بیمه پارسیان (سهامی عام) در نظر دارد تعداد ۲۷۰ عدد کیس با تجهیزات مورد نیاز خود را از طریق برگزاری مناقصه عمومی تامین نماید. لذا از کلیه شرکت های حقوقی دارای (کد شناسه ملی، شماره ثبت شرکت، روزنامه رسمی، شماره اقتصادی و گواهی ارزش افزوده) در حوزه انفورماتیک، دعوت می شود ضمن آماده نمودن کلیه مدارک فوق بعنوان پاکت ب نسبت به دریافت (مشخصات فنی تجهیزات مورد نیاز و اسناد مناقصه) حداکثر ظرف مدت ۵ روز کاری از تاریخ درج آگهی به دبیرخانه شرکت واقع در خیابان ولیعصر، بالاتر از بلوار میرداماد، خیابان قبادیان غربی، پلاک ۲۲ مراجعه نمایند.

قابل توجه:
* سپرده شرکت در مناقصه ۳,۵۰۰,۰۰۰,۰۰۰ ریال به صورت واریز به حساب شرکت بیمه پارسیان یا ضمانت نامه بانکی یا چک بانکی در وجه شرکت بیمه پارسیان می باشد.
* مهلت ارسال پاکت های (الف، ب و ج) تا ساعت ۱۲ تاریخ ۱۴۰۳/۰۷/۲۶ (به نشانی شرکت بیمه پارسیان واقع در خیابان ولیعصر، بالاتر از بلوار میرداماد، خیابان قبادیان غربی، پلاک ۲۲، واحد دبیرخانه شرکت) می باشد.
* بازگشایی پاکت ها در تاریخ ۱۴۰۳/۰۷/۲۸ در محل شرکت بیمه پارسیان انجام خواهد شد.

مزایده ملک تجاری/اداری خیابان آزادی باشرایط ویژه

سهامی خاص صبا نفت شرکت مهندسی و ساختمانی

شرکت مهندسی و ساختمانی صبانفت در نظر دارد ملک واقع در تهران خیابان آزادی تقاطع اسکندری جنوبی را با مشخصات مندرج در جدول زیر و با شرایط ویژه از طریق مزایده عمومی به فروش برساند. متقاضیان محترم می توانند طی روزهای اداری شنبه مورخ **۱۴۰۳/۰۷/۱۴** لغایت چهارشنبه مورخ **۱۴۰۳/۰۸/۰۲**، از ساعت ۸ الی ۱۶ جهت دریافت فرم شرکت در مزایده به نشانی: تهران ـ میدان شیخ بهایی ـ خیابان ونک غربی- روبروی بوستان آفتاب پلاک ۱۷۲ ـ دفتر مرکزی شرکت مهندسی و ساختمانی صبانفت ـ طبقه چهارم ـ دبیرخانه کمیسیون معاملات مراجعه نمایند.

آدرس ملک	سند	مساحت عرصه	کاربری	توضیحات	سپرده شرکت در مزایده
تهران خیابان آزادی تقاطع اسکندری جنوبی	تک برگ	۴۹۳ متر مربع	تجاری/ اداری	ششدانگ یک قطعه زمین به مساحت ۴۹۳ مترمربع که پس از اصلاحی ۴۳۱.۵ مترمربع خواهد بود با بنای احداثی و دارای دستور نقشه ۵ طبقه روی همکف و همکف و ۴

اطلاعات
شنبه ۱۴ مهر ۱۴۰۳ یکم ربیع الثانی ۱۴۴۶
۵ اکتبر ۲۰۲۴ سال نود و نهم * شماره ۲۸۷۷۷
ettelaatonline ettelaat.com

آگهی تغییرات
شرکت با مسئولیت محدود بازرگانی تجهیزات انرژی حفاری به شناسه ملی ۱۴۰۰۴۸۷۸۵۲۰ و به شماره ثبت ۴۷۱۶۷۴

به استناد صورتجلسه هیئت مدیره مورخ ۱۴۰۳/۰۲/۰۴ تصمیمات ذیل اتخاذ شد: آقای عسگر خلیلی به شماره ملی ۱۵۷۰۰۹۶۳۲۵ به سمت مدیرعامل خارج از شرکاء و خارج از هیئت مدیره انتخاب گردید

سازمان ثبت اسناد و املاک کشور
اداره ثبت شرکت‌ها و موسسات غیر تجاری تهران
(۱۷۶۳۰۹۵)

****

آگهی تغییرات
شرکت سهامی خاص گروه مهندسان سازه به شناسه ملی ۱۰۱۰۲۵۵۰۷۷۴ و به شماره ثبت ۲۱۳۶۶۷

به استناد صورتجلسه هیئت‌مدیره مورخ ۱۴۰۳/۰۳/۰۳ تصمیمات ذیل اتخاذ شد: آقای منصور یغمائی به شماره ملی ۰۹۳۷۴۶۲۹۰۱ به سمت مدیرعامل وعضو هیئت‌مدیره تا تاریخ ۱۴۰۵/۰۳/۰۳ آقای جعفر مصباح اسکوئی به شماره ملی ۱۳۷۸۶۶۲۴۳۱ به سمت نایب رئیس هیئت‌مدیره تا تاریخ ۱۴۰۵/۰۳/۰۳ آقای سعید یغمائی به شماره ملی ۴۵۹۰۸۹۷۷۶۸ به سمت رئیس هیئت‌مدیره تا تاریخ ۱۴۰۵/۰۳/۰۳ انتخاب گردیدند کلیه اسناد و اوراق بهادار و تعهدآور از قبیل چک، سفته و برات و کلیه قراردادها و عقود اسلامی با امضای دو نفر از اعضای هیات‌مدیره همراه با مهر شرکت و سایر مکاتبات عادی و اداری با امضاء فقط مدیرعامل معتبر است.

سازمان ثبت اسناد و املاک کشور
اداره ثبت شرکت‌ها و موسسات غیر تجاری تهران
(۱۷۶۶۷۱۱)

****

آگهی تغییرات
شرکت سهامی خاص گروه مهندسان سازه به شناسه ملی ۱۰۱۰۲۵۵۰۷۷۴ و به شماره ثبت ۲۱۳۶۶۷

به استناد صورتجلسه مجمع عمومی عادی سالیانه مورخ ۱۴۰۳/۰۳/۰۳ تصمیمات ذیل اتخاذ شد: آقای منصور یغمائی به شماره ملی ۰۹۳۷۴۶۲۹۰۱ به سمت عضو اصلی هیئت‌مدیره تا تاریخ ۱۴۰۵/۰۳/۰۳ آقای جعفر مصباح اسکوئی به شماره ملی ۱۳۷۸۶۶۲۴۳۱ به سمت عضو اصلی هیئت‌مدیره تا تاریخ ۱۴۰۵/۰۳/۰۳ آقای سعید یغمائی به شماره ملی ۴۵۹۰۸۹۷۷۶۸ به سمت عضو اصلی هیئت‌مدیره تا تاریخ ۱۴۰۵/۰۳/۰۳ انتخاب گردیدند آقای فرهاد خطیبی به شماره ملی ۰۰۵۲۲۴۷۰۲۳ به سمت بازرس علی‌البدل تا پایان سال مالی آقای علی قربانی به شماره ملی ۴۸۹۹۶۰۵۲۸۵ به سمت بازرس اصلی تا پایان سال مالی انتخاب گردیدند روزنامه کثیرالانتشار اطلاعات جهت نشر آگهی‌های شرکت تعیین گردید. ترازنامه و حساب سود و زیان سال مالی منتهی به ۱۴۰۲/۱۲/۲۹ به تصویب رسید.

سازمان ثبت اسناد و املاک کشور
اداره ثبت شرکت‌ها و موسسات غیر تجاری تهران
(۱۷۶۶۷۱۲)

****

آگهی تغییرات شرکت مکانیکان سهامی خاص به شماره ثبت ۷۳۰۳۳ و شناسه ملی ۱۰۱۰۱۱۷۹۴۴۵

به استناد صورتجلسه هیأت‌مدیره مورخ ۱۴۰۳/۰۳/۱۳ تصمیمات ذیل اتخاذ شد: آقای جعفر مصباح اسکوئی به شماره ملی ۱۳۷۸۶۶۲۴۳۱ به سمت رئیس هیأت‌مدیره تا تاریخ ۱۴۰۵/۰۳/۱۳ آقای منصور یغمائی به شماره ملی ۰۹۳۷۴۶۲۹۰۱ به سمت نایب رئیس هیأت‌مدیره تا تاریخ ۱۴۰۵/۰۳/۱۳ آقای سعید یغمائی به شماره ملی ۴۵۹۰۸۹۷۷۶۸ به سمت مدیرعامل و عضو هیأت‌مدیره تا تاریخ ۱۴۰۵/۰۳/۱۳ آقای سهیل بنی سلیمان شیبانی به شماره ملی ۳۲۵۵۱۰۳۲۶۶ به سمت عضو هیأت‌مدیره تا تاریخ ۱۴۰۵/۰۳/۱۳ آقای بابک امیرانی به شماره ملی ۰۰۳۹۲۷۲۴۵۱ به سمت عضو هیأت‌مدیره تا تاریخ ۱۴۰۵/۰۳/۱۳ انتخاب گردیدند. کلیه اوراق و اسناد بهادار و تعهدآور شرکت از قبیل چک، سفته، بروات و کلیه قراردادها و عقود اسلامی با امضای دو نفر از اعضای هیأت‌مدیره همراه با مهر شرکت و سایر مکاتبات عادی و اداری با امضای فقط مدیرعامل معتبر می باشد.

سازمان ثبت اسناد و املاک کشور
اداره ثبت شرکت‌ها و موسسات غیر تجاری تهران
(۱۷۶۶۷۱۳)

آگهی تغییرات
شرکت سهامی خاص فصلنامه سنگ به شناسه ملی ۱۰۱۰۲۲۱۱۴۳۸ و به شماره ثبت ۱۷۸۸۹۶

به استناد صورتجلسه مجمع عمومی عادی سالیانه مورخ ۱۴۰۳/۰۴/۲۰ تصمیمات ذیل اتخاذ شد: آقای محمد تیبا به شماره ملی ۰۰۳۷۳۱۸۷۱۳ به سمت بازرس علی‌البدل و آقای فرهاد دارابی به شماره ملی ۰۰۵۴۲۱۷۱۳۱ به سمت بازرس اصلی تا پایان سال مالی انتخاب گردیدند روزنامه کثیرالانتشار اطلاعات جهت درج آگهی‌های شرکت تعیین گردید. ترازنامه و حساب سود و زیان سال مالی منتهی به ۱۴۰۲/۱۲/۲۹ به تصویب رسید

سازمان ثبت اسناد و املاک کشور
اداره ثبت شرکت‌ها و موسسات غیر تجاری تهران
(۱۷۶۶۷۱۴)

****

آگهی تغییرات
شرکت مکانیکان سهامی خاص به شماره ثبت ۷۳۰۳۳ و شناسه ملی ۱۰۱۰۱۱۷۹۴۴۵

به استناد صورتجلسه مجمع عمومی عادی سالیانه مورخ ۱۴۰۳/۰۳/۱۳ تصمیمات ذیل اتخاذ شد: ترازنامه و حساب سود و زیان سال مالی ۱۴۰۲ به تصویب رسید. آقای جعفر مصباح اسکوئی به شماره ملی ۱۳۷۸۶۶۲۴۳۱ به سمت عضو هیأت‌مدیره تا تاریخ ۱۴۰۵/۰۳/۱۳ آقای منصور یغمائی به شماره ملی ۰۹۳۷۴۶۲۹۰۱ به سمت عضو هیأت‌مدیره تا تاریخ ۱۴۰۵/۰۳/۱۳ آقای سعید یغمائی به شماره ملی ۴۵۹۰۸۹۷۷۶۸ به سمت عضو هیأت‌مدیره تا تاریخ ۱۴۰۵/۰۳/۱۳ آقای سهیل بنی سلیمان شیبانی به شماره ملی ۳۲۵۵۱۰۳۲۶۶ به سمت عضو هیأت‌مدیره تا تاریخ ۱۴۰۵/۰۳/۱۳ آقای بابک امیرانی به شماره ملی ۰۰۳۹۲۷۲۴۵۱ به سمت عضو هیأت‌مدیره تا تاریخ ۱۴۰۵/۰۳/۱۳ انتخاب گردیدند. آقای فرهاد خطیبی به شماره ملی ۰۰۵۲۲۴۷۰۲۳ به عنوان بازرس اصلی و خانم سمیه بزچلو به شماره ملی ۰۰۷۶۵۱۰۸۳۲ به عنوان بازرس علی‌البدل تا پایان سال مالی انتخاب گردیدند. روزنامه کثیرالانتشار اطلاعات جهت نشر آگهی های شرکت تعیین گردید.

سازمان ثبت اسناد و املاک کشور
اداره ثبت شرکت‌ها و موسسات غیر تجاری تهران
(۱۷۶۶۷۱۵)

****

آگهی تغییرات
شرکت سهامی خاص همادیس طب پویان به شناسه ملی ۱۴۰۱۱۳۸۵۶۲۹ و به شماره ثبت ۵۹۹۶۹۵

به استناد صورتجلسه هیئت‌مدیره مورخ ۱۴۰۳/۰۳/۲۴ تصمیمات ذیل اتخاذ شد: آقای رامبد حاجی پور به شماره ملی ۰۰۳۱۱۸۲۴۴۵ به سمت رئیس هیئت‌مدیره تا تاریخ ۱۴۰۵/۰۳/۲۲ آقای ناصر طبخی وایقان به شماره ملی ۰۰۴۵۵۸۲۰۰۹ به سمت عضو هیئت‌مدیره تا تاریخ ۱۴۰۵/۰۳/۲۲ آقای نوذر مرتضوی به شماره ملی ۰۰۵۳۰۴۸۶۴۴ به سمت عضو هیئت‌مدیره تا تاریخ ۱۴۰۵/۰۳/۲۲ خانم الهام جهانشاهی به شماره ملی ۰۰۶۱۵۲۷۹۳۹ به سمت نایب رئیس هیئت‌مدیره تا تاریخ ۱۴۰۵/۰۳/۲۲ آقای رضا مکنت جو به شماره ملی ۰۴۵۱۶۶۹۰۱۰ به سمت عضو هیئت‌مدیره و مدیرعامل تا تاریخ ۱۴۰۵/۰۳/۲۲ آقای حمید رجلانی به شماره ملی ۰۴۹۰۱۵۰۱۷۹ به سمت عضو هیئت‌مدیره تا تاریخ ۱۴۰۵/۰۳/۲۲ آقای سیروس میاندشتی به شماره ملی ۱۸۱۶۹۰۲۳۱۴ به سمت عضو هیئت‌مدیره تا تاریخ ۱۴۰۵/۰۳/۲۲ انتخاب گردیدند کلیه اوراق و اسناد تعهدآور شرکت از قبیل چک‌ها، سفته‌ها، بروات، عقود، قراردادها، توافقنامه‌ها و امثال اینها و غیر اینها همواره با امضای متفق دو نفر از اعضای هیئت‌مدیره به همراه مهر شرکت معتبر است. - کلیه چک‌های شرکت با امضای دو نفر از اعضای هیئت‌مدیره و یا یکی از اعضاء هیئت‌مدیره به اتفاق آقای علیرضا خلیلی درمنی به کد ملی ۰۰۷۷۷۲۴۸۱۱، با سمت مدیر مالی شرکت به همراه مهر شرکت نیز معتبر خواهد بود. همچنین کلیه اسناد مربوط به کمیسیون‌ها و هیئت‌های حل اختلاف مالیاتی و بیمه ای با امضاء مدیر مالی شرکت منفرداً و یا امضاء هریک از اعضاء هیئت‌مدیره منفرداً به همراه مهر شرکت نیز معتبر است. * اختیارات موضوع بندهای ۱، ۴، ۵، ۷، ۹، ۱۱، ۱۲، ۱۶، و ۱۸ ماده ۴۱ اساسنامه (اختیارات هیئت‌مدیره) به مدیرعامل شرکت تفویض گردید.

سازمان ثبت اسناد و املاک کشور
اداره ثبت شرکت‌ها و موسسات غیر تجاری تهران
(۱۷۶۶۷۱۶)

آگهی تغییرات
شرکت سهامی خاص همادیس طب پویان به شناسه ملی ۱۴۰۱۱۳۸۵۶۲۹ و به شماره ثبت ۵۹۹۶۹۵

به استناد صورتجلسه مجمع عمومی عادی سالیانه مورخ ۱۴۰۳/۰۳/۲۲ تصمیمات ذیل اتخاذ شد: آقای رامبد حاجی پور به شماره ملی ۰۰۳۱۱۸۲۴۴۵ به سمت عضو هیئت‌مدیره تا تاریخ ۱۴۰۵/۰۳/۲۲ آقای ناصر طبخی وایقان به شماره ملی ۰۰۴۵۵۸۲۰۰۹ به سمت عضو هیئت‌مدیره تا تاریخ ۱۴۰۵/۰۳/۲۲ آقای نوذر مرتضوی به شماره ملی ۰۰۵۳۰۴۸۶۴۴ به سمت عضو هیئت‌مدیره تا تاریخ ۱۴۰۵/۰۳/۲۲ خانم الهام جهانشاهی به شماره ملی ۰۰۶۱۵۲۷۹۳۹ به سمت عضو هیئت‌مدیره تا تاریخ ۱۴۰۵/۰۳/۲۲ آقای رضا مکنت جو به شماره ملی ۰۴۵۱۶۶۹۰۱۰ به سمت عضو هیئت‌مدیره تا تاریخ ۱۴۰۵/۰۳/۲۲ آقای حمید رجلانی به شماره ملی ۰۴۹۰۱۵۰۱۷۹ به سمت عضو هیئت‌مدیره تا تاریخ ۱۴۰۵/۰۳/۲۲ آقای سیروس میاندشتی به شماره ملی ۱۸۱۶۹۰۲۳۱۴ به سمت عضو هیئت‌مدیره تا تاریخ ۱۴۰۵/۰۳/۲۲ انتخاب گردیدند آقای مازیار حمیدی به شماره ملی ۱۲۸۹۷۶۷۱۰۶ به سمت بازرس اصلی و آقای سهراب حاجی علیلو سامی به شماره ملی ۱۳۷۵۶۹۱۱۱۲ به سمت بازرس علی‌البدل تا پایان سال مالی انتخاب گردیدند روزنامه کثیرالانتشار اطلاعات جهت نشر آگهی‌های شرکت تعیین گردید. ترازنامه و حساب سود و زیان سال مالی منتهی به ۱۴۰۲/۱۲/۲۹ به تصویب رسید

سازمان ثبت اسناد و املاک کشور
اداره ثبت شرکت‌ها و موسسات غیر تجاری تهران
(۱۷۶۶۷۱۷)

****

آگهی تغییرات
شرکت سهامی خاص مهندسی و ساخت ژنراتور مپنا پارس به شناسه ملی ۱۰۱۰۰۲۵۲۲۸۴ و به شماره ثبت ۱۷۵۴۲۰

به استناد صورتجلسه مجمع عمومی عادی سالیانه مورخ ۱۴۰۳/۰۲/۳۱ تصمیمات ذیل اتخاذ شد: حسابرسی مفید راهبر به شناسه ملی ۱۰۸۶۱۸۳۶۵۳۱ به سمت بازرس قانونی شرکت تا پایان سال مالی انتخاب گردیدند روزنامه کثیرالانتشار اطلاعات جهت نشر آگهی های شرکت تعیین گردید. ترازنامه و صورت سود و زیان شرکت مربوط به عملکرد دوره مالی ۱۰ ماهه منتهی به ۱۴۰۲/۱۰/۳۰ مورد تصویب قرار گرفت.

سازمان ثبت اسناد و املاک کشور
اداره ثبت شرکت‌ها و موسسات غیر تجاری تهران
(۱۷۶۶۷۱۸)

****

آگهی تغییرات
شرکت سهامی عام کشتیرانی والفجر به شناسه ملی ۱۰۱۰۱۰۵۰۲۰۹ و به شماره ثبت ۵۹۹۷۲

به استناد صورتجلسه مجمع عمومی عادی سالیانه مورخ ۱۴۰۳/۰۳/۲۲ و مجوز شماره ۱۴۸۹۵/۱۴۰۳ مورخ ۱۴۰۳/۰۴/۱۶ سازمان بنادر ودریانوردی تصمیمات ذیل اتخاذ شد: اشخاص حقوقی زیر به مدت دو سال به‌عنوان اعضای هیات‌مدیره شرکت انتخاب شدند: - شرکت کشتیرانی جمهوری اسلامی ایران (سهامی عام) به شناسه ملی ۱۰۸۶۱۶۲۹۰۱۱ - شرکت سرمایه‌گذاری کشتیرانی جمهوری اسلامی ایران (سهامی عام) به شناسه ملی ۱۰۱۰۲۲۳۴۸۷۷ - شرکت سرمایه‌گذاری فرا دریای نیک قشم (سهامی خاص) به شناسه ملی ۱۴۰۰۰۱۱۶۲۹۵ - شرکت خدمات دریایی و مهندسی کشتیرانی قشم (سهامی خاص) به شناسه ملی ۱۰۱۰۱۰۵۷۸۳۲ موسسه آموزشی کشتیرانی جمهوری اسلامی ایران به شناسه ملی ۱۰۱۰۰۲۲۲۷۸۷ موسسه حسابرسی راز دار به شناسه ملی ۱۰۱۰۰۱۲۹۰۸۶ به سمت بازرس علی‌البدل تا پایان سال مالی موسسه حسابرسی هوشیار ممیز به شناسه ملی ۱۰۱۰۰۴۳۹۶۴۵ به سمت بازرس علی‌البدل تا پایان سال مالی موسسه حسابرسی فریوران راهبرد به شناسه ملی ۱۰۸۶۱۸۷۳۱۱۹ به سمت بازرس اصلی تا پایان سال مالی انتخاب گردیدند. ترازنامه و حساب سود وزیان سال مالی منتهی به ۱۴۰۲/۱۲/۲۹ به تصویب رسید. روزنامه کثیرالانتشار اطلاعات جهت نشر آگهی های شرکت تعیین گردید.

سازمان ثبت اسناد و املاک کشور
اداره ثبت شرکت‌ها و موسسات غیر تجاری تهران
(۱۷۶۶۷۱۹)

آگهی تغییرات
شرکت سهامی خاص اندیشه آتیه درخشان به شناسه ملی ۱۴۰۰۷۰۸۴۱۹۰ و به شماره ثبت ۵۱۵۷۴۵

به استناد صورتجلسه مجمع عمومی عادی بطور فوق‌العاده مورخ ۱۴۰۳/۰۳/۱۹ تصمیمات ذیل اتخاذ شد: آقای مهدی آذرخش به شماره ملی ۰۰۳۶۳۸۱۰۳۹ به سمت عضو اصلی هیئت‌مدیره تا تاریخ ۱۴۰۵/۰۳/۱۸ آقای حسن آذرخش به شماره ملی ۴۲۸۴۱۷۲۶۰۳ به سمت عضو اصلی هیئت‌مدیره تا تاریخ ۱۴۰۵/۰۳/۱۸ آقای هادی مهری به شماره ملی ۴۲۸۴۶۷۳۵۷۲ به سمت عضو اصلی هیئت‌مدیره تا تاریخ ۱۴۰۵/۰۳/۱۸ انتخاب گردیدند. کلیه اسناد و اوراق بهادار و تعهد آور شرکت از قبیل چک، سفته، بروات، قراردادها و عقود اسلامی با امضاء دو نفر از اعضاء هیئت‌مدیره همراه با مهر شرکت و یا مدیرعامل و یکی از اعضاء هیئت‌مدیره همراه با مهر شرکت معتبر می باشد.

سازمان ثبت اسناد و املاک کشور
اداره ثبت شرکت‌ها و موسسات غیر تجاری تهران
(۱۷۶۶۷۲۰)

****

آگهی تغییرات
شرکت سهامی خاص اندیشه آتیه درخشان به شناسه ملی ۱۴۰۰۷۰۸۴۱۹۰ و به شماره ثبت ۵۱۵۷۴۵

به استناد صورتجلسه هیئت‌مدیره مورخ ۱۴۰۳/۰۳/۱۹ تصمیمات ذیل اتخاذ شد: آقای مهدی آذرخش به شماره ملی ۰۰۳۶۳۸۱۰۳۹ به سمت نایب رئیس هیئت‌مدیره تا تاریخ ۱۴۰۵/۰۳/۱۸ آقای رسول وفائی به شماره ملی ۰۰۶۸۱۶۸۱۷۹ به سمت مدیرعامل تا تاریخ ۱۴۰۵/۰۳/۱۸ آقای حسن آذرخش به شماره ملی ۴۲۸۴۱۷۲۶۰۳ به سمت رئیس هیئت‌مدیره تا تاریخ ۱۴۰۵/۰۳/۱۸ آقای هادی مهری به شماره ملی ۴۲۸۴۶۷۳۵۷۲ به سمت عضو اصلی هیئت‌مدیره تا تاریخ ۱۴۰۵/۰۳/۱۸ انتخاب گردیدند.

سازمان ثبت اسناد و املاک کشور
اداره ثبت شرکت‌ها و موسسات غیر تجاری تهران
(۱۷۶۶۷۲۱)

****

آگهی تغییرات
شرکت سهامی خاص توسعه واحداث نیروگاهی توان به شناسه ملی ۱۰۱۰۲۷۳۰۷۷۸ و به شماره ثبت ۲۳۲۰۵۴

به استناد صورتجلسه مجمع عمومی عادی سالیانه مورخ ۱۴۰۳/۰۳/۰۹ تصمیمات ذیل اتخاذ شد: شرکت گروه صنعتی سدید به شناسه ملی ۱۰۱۰۰۴۵۶۸۸۴ به سمت عضو هیئت‌مدیره تا تاریخ ۱۴۰۵/۰۳/۰۹ شرکت سرمایه‌گذاری سدید تدبیر به شناسه ملی ۱۰۱۰۱۴۲۶۷۹۳ به سمت عضو هیئت‌مدیره تا تاریخ ۱۴۰۵/۰۳/۰۹ شرکت توسعه واحداث نیروگاههای بادی توان باد به شناسه ملی ۱۰۱۰۳۹۲۶۲۶۶ به سمت عضو هیئت‌مدیره تا تاریخ ۱۴۰۵/۰۳/۰۹ انتخاب گردیدند موسسه حسابرسی و خدمات مالی حافظ گام به شناسه ملی ۱۰۱۰۰۴۸۴۰۳۵ به سمت بازرس اصلی و موسسه حسابرسی و خدمات مدیریت سامان پندار به شناسه ملی ۱۰۱۰۰۵۲۵۰۶۹ به سمت بازرس علی‌البدل تا پایان سال مالی انتخاب گردیدند روزنامه کثیرالانتشار اطلاعات جهت نشر آگهی های شرکت تعیین گردید. ترازنامه و حساب سود و زیان سال مالی منتهی به ۱۴۰۲/۱۲/۲۹ به تصویب رسید

سازمان ثبت اسناد و املاک کشور
اداره ثبت شرکت‌ها و موسسات غیر تجاری تهران
(۱۷۶۶۷۲۲)

****

آگهی تغییرات شرکت سهامی خاص توسعه و احداث نیروگاههای بادی توان باد به شناسه ملی ۱۰۱۰۳۹۲۶۲۶۶ و به شماره ثبت ۳۴۱۸۵۷

به استناد صورتجلسه مجمع عمومی عادی سالیانه مورخ ۱۴۰۳/۰۳/۰۹ تصمیمات ذیل اتخاذ شد: شرکت گروه صنعتی سدید به شناسه ملی ۱۰۱۰۰۴۵۶۸۸۴ به سمت عضو اصلی هیئت‌مدیره تا تاریخ ۱۴۰۵/۰۳/۰۹ شرکت سرمایه‌گذاری سدید تدبیر به شناسه ملی ۱۰۱۰۱۴۲۶۷۹۳ به سمت عضو اصلی هیئت‌مدیره تا تاریخ ۱۴۰۵/۰۳/۰۹ شرکت صبانیرو به شناسه ملی ۱۰۱۰۱۴۷۷۳۶۴ به سمت عضو اصلی هیئت‌مدیره تا تاریخ ۱۴۰۵/۰۳/۰۹ انتخاب گردیدند موسسه حسابرسی و خدمات مالی حافظ گام به شناسه ملی ۱۰۱۰۰۴۸۴۰۳۵ به سمت بازرس اصلی تا پایان سال مالی موسسه حسابرسی و خدمات مدیریت سامان پندارحسابدارن رسمی به شناسه ملی ۱۰۱۰۰۵۲۵۰۶۹ به سمت بازرس علی‌البدل تا پایان سال مالی انتخاب گردیدند روزنامه کثیرالانتشار اطلاعات جهت نشر آگهی های شرکت تعیین گردید. ترازنامه و حساب سود و زیان منتهی به ۱۴۰۲/۱۲/۲۹ به تصویب رسید

سازمان ثبت اسناد و املاک کشور
اداره ثبت شرکت‌ها و موسسات غیر تجاری تهران
(۱۷۶۶۷۲۳)

تاسیس صندوق سرمایه گذاری مختص اوراق دولتی ملت در تاریخ ۱۴۰۳/۰۵/۰۶ به شماره ثبت ۵۷۸۴۷ به شناسه ملی ۱۴۰۱۳۵۸۸۷۴۱

ثبت و امضا ذیل دفاترتکمیل گردیده که خلاصه آن به شرح زیر جهت اطلاع عموم آگهی میگردد. موضوع : موضوع فعالیت اصلی صندوق، سرمایه‌گذاری در انواع اوراق بهادار از جمله اوراق بهادار با درآمد ثابت، اسناد خزانه اسلامی و سپرده‌ها و گواهی‌های سپرده بانکی است. موضوع فعالیت فرعی آن مشارکت در تعهد پذیره‌نویسی یا تعهد خرید اوراق بهادار با درآمد ثابت می باشد. خصوصیات دارایی‌های موضوع سرمایه‌گذاری یا تعهد پذیره‌نویسی یا تعهد خرید و حدنصاب سرمایه‌گذاری در هر یک از آن‌ها در امیدنامه ذکر شده است..بموجب مجوز شماره ۱۵۵۹۷۷/۱۲۲ مورخ ۱۴۰۳/۰۴/۱۲ سازمان بورس واوراق بهاداردرصورت لزوم پس از اخذ مجوزهای لازم از مراجع ذیربط مدت : از تاریخ ثبت به مدت نامحدود مرکز اصلی : استان تهران، شهرستان تهران، بخش مرکزی، شهر تهران، آرژانتین-ساعی، خیابان شهید خالد اسلامبولی، خیابان شهید بهمن کشاورز (هفتم)، پلاک ۶، طبقه ۳ کدپستی ۱۵۱۳۷۱۵۸۱۴ سرمایه شخصیت حقوقی :مبلغ ۱۰۰۰۰۰۰۰۰۰ ریال منقسم به ۱۰۰۰۰۰۰ واحد سرمایه‌گذاری ۱۰۰۰۰ ریالی می باشد تعداد ۱۰۰۰۰۰۰ واحد سرمایه‌گذاری آن با نام ممتاز می باشد واحدهای سرمایه‌گذاری ممتاز که تعدادآن‌ها ۱۰,۰۰۰,۰۰۰ واحد سرمایه‌گذاری است، قبل از شروع دوره پذیره‌نویسی اولیه مطابق ماده ۸، کلاً توسط مؤسس یا مؤسسان صندوق خریداری می‌شود. دارنده واحدهای سرمایه‌گذاری ممتاز دارای حق حضور و حق رأی در مجامع صندوق است. این نوع واحدهای سرمایه‌گذاری غیرقابل ابطال ولی قابل انتقال به غیر می باشد، لکن برای انتقال آن‌ها شرایط زیر بایدلحاظ گردد: الف-۱) قبل از انتقال واحدهای سرمایه‌گذاری ممتاز، دلایل تمایل دارنده واحدهای سرمایه‌گذاری ممتاز به واگذاری واحدهای سرمایه‌گذاری ممتاز خود و همچنین اطلاعات مورد نظر سازمان از اشخاصی که تمایل به خرید واحدهای سرمایه‌گذاری ممتاز را دارند و تعداد واحدهای سرمایه‌گذاری ممتاز که هر یک از این اشخاص تمایل به تملک آن‌ها را دارند به سازمان ارائه شده و موافقت سازمان در این زمینه اخذ شود. الف-۲) واگذاری باید از طریق بورس مربوطه وفق روش مورد تأیید سازمان، صورت پذیرد. الف-۳) پس از انتقال، مشخصات دارندگان جدید واحدهای سرمایه‌گذاری ممتاز و مدارک نقل‌وانتقال باید توسط مدیر از شرکت سپرده‌گذاری مرکزی دریافت و در تارنمای صندوق افشا شود. الف-۴) بازارگردان تعهدی در خصوص بازارگردانی واحدهای سرمایه‌گذاری ممتاز ندارد.اسامی ومیزان سرمایه ارکان صندوق : بانک ملت شماره ثبت: ۳۸۰۷۷ شناسه ملی: ۱۰۱۰۰۸۳۴۹۶۷، دارنده ۹۰۰۰۰۰۰ واحد سرمایه‌گذاری ممتاز ۱۰۰۰۰ ریالی معادل ۹۰۰۰۰۰۰۰۰۰ ریال. تامین سرمایه بانک ملت شماره ثبت: ۳۹۵۰۷۱ شناسه ملی: ۱۰۳۲۰۴۵۳۴۲۱ معادل ۹۰۰۰۰۰۰۰۰ ریال. گروه مالی ملت شماره ثبت: ۲۳۹۴۰۶ شناسه ملی: ۱۰۱۰۲۸۰۱۹۴۲ دارنده تعداد ۱۰۰۰۰۰ واحد سرمایه‌گذاری ممتاز ۱۰۰۰۰ریالی معادل ۱۰۰۰۰۰۰۰۰۰ ریال. ارکان صندوق : مدیر صندوق: شرکت تامین سرمایه بانک ملت با شماره ثبت ۳۹۵۰۷۱ و شناسه ملی ۱۰۳۲۰۴۵۳۴۲۱ بازارگردان صندوق: سرمایه‌گذاری اختصاصی بازارگردانی ملت با شماره ثبت ۳۸۰۵۲ و شناسه ملی ۱۴۰۰۵۶۵۹۲۱۹ متولی: موسسه حسابرسی هوشیار ممیز با شماره ثبت ۱۱۰۲۱ و شناسه ملی ۱۰۱۰۰۴۳۹۶۴۵ حسابرس: موسسه حسابرسی ارقام نگر آریا با شماره ثبت ۱۷۷۵۵ و شناسه ملی ۱۰۱۰۰۶۱۷۶۳۲ دارندگان حق امضا: نام و نام خانوادگی: محسن شجاع وشوشاد نام پدر: منوچهر شماره ملی: ۰۰۵۸۲۵۶۸۵۷، نام و نام خانوادگی: سید نقی شمسی نام پدر: سید مهدی شماره ملی: ۲۷۰۸۴۰۶۵۸۲، نام و نام خانوادگی: مسعود غلامزاده لداری نام پدر: محمد قلی شماره ملی: ۲۰۶۴۶۵۹۳۸۲، نام و نام خانوادگی: سیدعلی اکرمی نام پدر: سیدرحمت الله شماره ملی: ۰۰۷۰۱۰۴۳۷۹، نام و نام خانوادگی: افشار سرکانیان نام پدر: علیرضا شماره ملی: ۴۸۵۹۴۵۸۷۸۸، اشخاص مذکور با امضاء این صورت‌جلسه، قبولی سمت کردند تا مطابق اساسنامه و امیدنامه صندوق سرمایه‌گذاری مختص اوراق دولتی ملت و مقررات مربوطه، به وظایف خود در صندوق عمل نمایند. کلیه اسناد و اوراق تعهدآور صندوق از جمله قراردادها، چک، سفته، برات و ... با امضاء دو نفر از پنج نفر فوق به همراه مهر صندوق و سایر مکاتبات اداری و عادی با امضاء یکی از نمایندگان فوق و مهر صندوق معتبر است. اختیارات مدیر صندوق : طبق اساسنامه روزنامه کثیر الانتشار اطلاعات جهت درج آگهی های شرکت تعیین گردید. ثبت موضوع فعالیت مذکور، به منزله اخذ و صدور پروانه فعالیت نمی باشد.

سازمان ثبت اسناد و املاک کشور
اداره ثبت شرکت‌ها و موسسات غیر تجاری تهران
(۱۷۶۶۷۲۷)

اطلاعات
شنبه ۱۴ مهر ۱۴۰۳ یکم ربیع الثانی ۱۴۴۶
۵ اکتبر ۲۰۲۴ سال نود و نهم * شماره ۲۸۷۷۷
ettelaatonline ettelaat.com

آگهی تغییرات
شرکت سهامی خاص توسعه واحداث نیروگاهی توان
به شناسه ملی ۱۰۱۰۲۷۳۰۷۷۸
وبه شماره ثبت ۲۳۲۰۵۴

به استناد صورتجلسه هیئت‌مدیره مورخ ۱۴۰۳/۰۳/۱۲ تصمیمات ذیل اتخاذ شد: شرکت گروه صنعتی سدید به شناسه ملی ۱۰۱۰۰۴۵۶۸۸۴ با نمایندگی علیرضا فرجی به شماره ملی ۳۸۷۴۴۵۷۰۳۶ به سمت نایب رئیس هیئت‌مدیره تا تاریخ ۱۴۰۵/۰۳/۰۹ شرکت سرمایه‌گذاری سدید تدبیر به شناسه ملی ۱۰۱۰۱۴۲۶۷۹۳ با نمایندگی علیرضا مصفا به شماره ملی ۰۰۶۷۵۳۱۱۲۱ به سمت مدیرعامل وعضوهیئت‌مدیره تاتاریخ ۱۴۰۵/۰۳/۰۹ شرکت توسعه واحداث نیروگاههای بادی توان باد به شناسه ملی ۱۰۱۰۳۹۲۶۲۶۶ با نمایندگی علی پناهی ینگی قشلاق به شماره ملی ۱۳۷۲۱۴۸۴۴۲ به سمت رئیس هیئت‌مدیره تا تاریخ ۱۴۰۵/۰۳/۰۹ انتخاب گردیدند کلیه اوراق و اسناد تعهدآور از قبیل چک، سفته، قراردادها، ضمانت نامه‌ها و غیره، با امضاء مدیرعامل و یکی از اعضاء هیأت‌مدیره ممهور به مهر شرکت و در غیاب مدیرعامل با امضاء دو عضو هیأت‌مدیره ممهور به مهر شرکت دارای اعتبار می باشد. همچنین مکاتبات عادی با امضاء مدیرعامل و مهر شرکت متبر خواهد بود. * هیأت‌مدیره اختیار بندهای ۴،۵،۶،۷،۱۲،۱۸،۱۹،۲۰،۲۵ ماده ۵۰ اساسنامه با رعایت آئین نامه‌ها و اساسنامه شرکت، به مدیرعامل تفویض نمود.

سازمان ثبت اسناد و املاک کشور
اداره ثبت شرکت‌ها و موسسات غیر تجاری تهران
(۱۷۶۶۷۲۴)

****

آگهی تغییرات
شرکت سهامی خاص آب وفاضلاب جنوب غربی تهران
به شناسه ملی ۱۰۱۰۱۵۳۵۶۴۳
وبه شماره ثبت ۱۰۹۸۳۳

به استناد صورتجلسه مجمع عمومی عادی سالیانه مورخ ۱۴۰۲/۰۳/۲۹ تصمیمات ذیل اتخاذ شد: موسسه حسابرسی و خدمات مدیریت ممیز به شناسه ملی ۱۰۱۰۰۱۲۱۷۱۸ به سمت بازرس علی‌البدل تا پایان سال مالی موسسه حسابرسی رهیافت حساب تهران به شناسه ملی ۱۰۱۰۰۴۷۴۱۰۴ به سمت بازرس اصلی تا پایان سال مالی انتخاب گردیدند روزنامه کثیرالانتشار اطلاعات جهت نشر آگهی های شرکت تعیین گردید. صورتهای مالی، صورت سود و زیان، سال مالی ۱۴۰۱ مورد تصویب قرار داد.

سازمان ثبت اسناد و املاک کشور
اداره ثبت شرکت‌ها و موسسات غیر تجاری تهران
(۱۷۶۶۷۲۵)

****

آگهی تغییرات
شرکت سهامی خاص لیزینگ ایران خودرو
به شناسه ملی ۱۰۱۰۲۵۱۸۵۳۰
وبه شماره ثبت ۲۱۰۳۶۵

به استناد صورتجلسه مجمع عمومی عادی سالیانه مورخ ۱۴۰۳/۰۲/۲۶ ومجوز شماره ۸۱۸۳۱/۰۳ مورخ ۱۱/۴/۱۴۰۳ بانک مرکزی تصمیمات ذیل اتخاذ شد: ترازنامه وحساب سود و زیان سال مالی منتهی به ۱۴۰۲/۱۲/۲۹ به تصویب رسید سازمان حسابرسی به شناسه ملی ۱۰۱۰۱۱۳۶۳۳۲ به سمت بازرس اصلی تا پایان سال مالی انتخاب گردیدند روزنامه کثیرالانتشار اطلاعات جهت نشر آگهی های شرکت تعیین گردید.

سازمان ثبت اسناد و املاک کشور
اداره ثبت شرکت‌ها و موسسات غیر تجاری تهران
(۱۷۶۶۷۲۶)

****

آگهی تغییرات
شرکت سهامی خاص خدمات بیمه‌ای بهساز ملت
به شناسه ملی ۱۰۱۰۳۸۷۶۹۷۸
وبه شماره ثبت ۳۴۰۹۴۶

به استناد صورتجلسه مجمع عمومی عادی سالیانه مورخ ۱۴۰۲/۱۲/۰۲ و مجوز شماره ۴۸۹۶/۱۳۲۰/۲/۰۳ مورخ ۱۴۰۳/۰۲/۲۹ بیمه ما تصمیمات ذیل اتخاذ شد: شرکت گروه مالی ملت به شناسه ملی ۱۰۱۰۲۸۰۱۹۴۲ به سمت عضو اصلی هیئت‌مدیره تا تاریخ ۱۴۰۴/۱۲/۰۲ شرکت طرح و اندیشه بهساز ملت به شناسه ملی ۱۰۱۰۳۳۰۳۶۶۵ به سمت عضو اصلی هیئت‌مدیره تا تاریخ ۱۴۰۴/۱۲/۰۲ شرکت سرمایه‌گذاری توسعه معین ملت به شناسه ملی ۱۰۳۲۰۳۵۹۴۳۵ به سمت عضو اصلی هیئت‌مدیره تا تاریخ ۱۴۰۴/۱۲/۰۲ انتخاب گردیدند. موسسه حسابرسی آزمودگان به شناسه ملی ۱۰۱۰۰۲۵۲۳۳۹ به سمت بازرس علی‌البدل تا پایان سال مالی موسسه حسابرسی و بهبود سیستمهای مدیریت حسابرسین به شناسه ملی ۱۰۱۰۰۳۱۶۹۹۱ به سمت بازرس اصلی تا پایان سال مالی انتخاب گردیدند. روزنامه کثیرالانتشار اطلاعات جهت نشر آگهی های شرکت تعیین گردید. ترازنامه و حساب سود و زیان سال مالی منتهی به ۱۴۰۲/۱۰/۳۰ مورد تصویب قرار گرفت.

سازمان ثبت اسناد و املاک کشور
اداره ثبت شرکت‌ها و موسسات غیر تجاری تهران
(۱۷۶۶۷۲۸)

آگهی تغییرات
شرکت سهامی عام تولید برق ماه‌تاب کهنوج
به شناسه ملی ۱۰۱۰۳۳۴۳۰۳۶
وبه شماره ثبت ۲۹۸۲۲۶

به استناد صورتجلسه هیئت‌مدیره مورخ ۱۴۰۳/۰۴/۱۹ تصمیمات ذیل اتخاذ شد: شرکت تولیدی آرین ماهتاب گستر به شناسه ملی ۱۰۱۰۲۲۶۴۱۱۲ با نمایندگی بهمن مسعودی به شماره ملی ۰۰۴۷۴۵۳۰۰۱ به سمت عضو اصلی و رئیس هیئت‌مدیره تا تاریخ ۱۴۰۵/۰۲/۲۹ شرکت توسعه و مدیریت انرژی پارسیان به شناسه ملی ۱۰۱۰۲۷۹۱۶۹۸ با نمایندگی محمدرضا زاهد به شماره ملی ۲۱۲۱۹۴۰۱۷۰ به سمت عضو اصلی هیئت‌مدیره تا تاریخ ۱۴۰۵/۰۲/۲۹ شرکت تولید برق ماهتاب سینا به شناسه ملی ۱۰۱۰۳۶۸۴۰۰۰ با نمایندگی محمود مخدومی به شماره ملی ۲۲۴۹۶۹۶۴۱۱ به سمت عضو اصلی ونایب رئیس هیئت‌مدیره تا تاریخ ۱۴۰۵/۰۲/۲۹ شرکت تجارت انرژی فردا به شناسه ملی ۱۰۱۰۳۶۸۶۵۸۵ با نمایندگی مهدی سیاوشی کرد به شماره ملی ۳۰۷۰۹۶۲۶۵۳ به سمت عضو اصلی هیئت‌مدیره تا تاریخ ۱۴۰۵/۰۲/۲۹ شرکت تولید و گسترش برق امیر کبیر به شناسه ملی ۱۴۰۰۳۷۰۹۷۳۷ با نمایندگی محمودرضا فارسی به شماره ملی ۳۹۳۳۸۰۳۶۲۴ به سمت عضو اصلی هیئت‌مدیره تا تاریخ ۱۴۰۵/۰۲/۲۹ آقای رضا ریاحی به شماره ملی ۰۹۴۳۱۶۳۲۲۶ به سمت مدیرعامل (خارج از اعضاء) تاتاریخ ۲۹/۲/۱۴۰۵ انتخاب گردیدند. کلیه اسناد، اوراق بهادار و تعهدآور بانکی، قراردادها، چک‌ها، بروات، سفته‌ها و سایر اوراق تجاری و غیره با امضای مشترک مدیرعامل به اتفاق یکی از اعضای هیأت‌مدیره و یا با امضای مشترک رئیس هیأت‌مدیره به اتفاق یکی از اعضای هیأت‌مدیره و همراه با مهر شرکت معتبر خواهد بود و مکاتبات اداری با امضای مدیرعامل و یا اشخاصی که وی تعیین می نماید به همراه مهر شرکت صورت می پذیرد. اختیارات ذیل به مدیرعامل تفویض گردید: دستور پرداخت هزینه‌های جاری و سرمایه ای شرکت در چارچوب اعتبارات مصوب ۲. نصب و عزل کلیه ماموران و کارکنان شرکت و تعیین شغل و حقوق و دستمزد و انعام و ترفیع و تنبیه و تعیین سایر شرایط استخدام و معافیت و خروج آنها از خدمت و مرخصی و ماموریت و بازنشستگی و مستمری وراث آنها در چارچوب آئین نامه‌های مصوب هیأت‌مدیره ۳. دستور پرداخت تنخواه گردانها و علی‌الحساب‌ها به اشخاص حقیقی و حقوقی وفق دستورالعمل مربوطه ۴. تهیه و تدوین چارت سازمانی و شرح وظایف پرسنل و پیشنهاد آنها به هیأت‌مدیره جهت تصویب ۵. تهیه و تدوین بودجه سالیانه شرکت جهت تصویب هیأت‌مدیره ۶. پیشنهاد تحصیل اعتبار از بانک‌ها و موسسات اعتباری معتبر به هیأت‌مدیره ۷. تهیه و تدوین آئین نامه‌های داخلی شرکت و پیشنهاد آن به هیأت‌مدیره جهت تصویب ۸. دریافت مطالبات شرکت و پرداخت دیون آن از اصل و بهر و متفرعات ۹. تعهد، ظهرنویسی، قبولی، پرداخت و واخواست اوراق تجارتی ۱۰. عقد هر نوع قرارداد، تغییر و تبدیل یا فسخ و اقاله آن در مورد خرید و فروش و معاوضه اموال منقول و غیرمنقول و ماشین آلات و مناقصه و مزایده و غیره که جزء موضوع شرکت باشد بالجمله انجام کلیه عملیات و معاملات در چارچوب آئین نامه معاملات مصوب هیأت‌مدیره ۱۱. عقد هرگونه قرارداد اجاره چه شرکت موجر باشد و چه مستاجر و اقاله و فسخ آنها و تقاضای تعدیل اجاره بهاء و تخلیه عین مستاجره طبق آئین نامه معاملات مصوب ۱۲. تهیه و تنظیم صورت‌های مالی شرکت پس از انقضای سال مالی و ارائه آن به هیأت‌مدیره ۱۳. عقد قرارداد کارشناسی (ساعتی) با اشخاص حقیقی ۱۴. موافقت با اعزام پرسنل زیرمجموعه به مأموریت‌های خارجی حداکثر تا سی روز در سال و هفت روز در هر مورد ۱۵. مکاتبه با موسسات و شرکت‌ها در راستای اهداف شرکت ۱۶. تفویض قسمتی از اختیارات در صورت لزوم با قبول مسئولیت به سایر مدیران تحت سرپرستی و ارائه رونوشت آن به هیأت‌مدیره ۱۷. نمایندگی شرکت در برابر اشخاص و کلیه سازمان‌ها و نهادهای دولتی و موسسات خصوصی ۱۸. پیشنهاد ایجاد و حذف نمایندگی و یا شعبه در هر نقطه از ایران یا خارج از کشور به هیأت‌مدیره ۱۹. پیشنهاد نیازهای آموزشی جهت اتخاذ تصمیم به هیأت‌مدیره ۲۰. اقامه هرگونه دعوی، دفاع از هرگونه دعوی، انصراف از هرگونه دعوی، تعیین وکیل حقوقی و کارشناس، توقیف اشخاص و اموال به استثناء سازش و صلح وفق مصوبات هیأت‌مدیره ۲۱. پیشنهاد دعوت مجامع عمومی عادی و فوق‌العاده و تعیین دستور جلسه آنها پس از تصویب هیأت‌مدیره ۲۲. پیشنهاد هر نوع اندوخته علاوه بر پنج درصد اندوخته قانونی مواد ۱۴۰ و ۲۳۸ قانون تجارت به هیأت‌مدیره ۲۳. اجرای کلیه مصوبات هیأت‌مدیره.

سازمان ثبت اسناد و املاک کشور
اداره ثبت شرکت‌ها و موسسات غیر تجاری تهران
(۱۷۶۶۷۳۲)

آگهی تغییرات
شرکت سهامی خاص ترازبوم
به شناسه ملی ۱۰۱۰۲۳۹۵۰۹۲
وبه شماره ثبت ۱۹۷۶۶۲

به استناد صورتجلسه مجمع عمومی عادی مورخ ۱۴۰۳/۰۴/۲۴ تصمیمات ذیل اتخاذ شد: آقای سید محمدرضا حیدری سراج به شماره ملی ۰۰۵۱۳۷۳۲۲۱ به سمت بازرس علی‌البدل تا پایان سال مالی خانم بیتا ایزدی پناه به شماره ملی ۰۴۴۰۰۶۷۱۶۲ به سمت بازرس اصلی تا پایان سال مالی انتخاب گردیدند روزنامه کثیرالانتشار اطلاعات جهت نشر آگهی های شرکت تعیین گردید. ترازنامه و حساب سود و زیان سال مالی منتهی به سال ۱۴۰۲/۱۲/۲۹ مورد تصویب قرار گرفت.

سازمان ثبت اسناد و املاک کشور
اداره ثبت شرکت‌ها و موسسات غیر تجاری تهران
(۱۷۶۶۷۲۹)

****

آگهی تغییرات
شرکت سهامی عام گروه صنعتی سدید
به شناسه ملی ۱۰۱۰۰۴۵۶۸۸۴
وبه شماره ثبت ۱۱۶۰۷

به استناد صورتجلسه مجمع عمومی عادی سالیانه مورخ ۱۴۰۳/۰۴/۳۱ تصمیمات ذیل اتخاذ شد: موسسه حسابرسی و خدمات مالی حافظ گام به شناسه ملی ۱۰۱۰۰۴۸۴۰۳۵ به سمت بازرس علی‌البدل تا پایان سال مالی موسسه حسابرسی خدمات مدیریت سامان پندار به شناسه ملی ۱۰۱۰۰۵۲۵۰۶۹ به سمت بازرس اصلی تا پایان سال مالی انتخاب گردیدند. ترازنامه وحساب سود وزیان سال مالی ۱۴۰۲ به تصویب رسید. روزنامه کثیرالانتشار اطلاعات , دنیای اقتصاد جهت نشر آگهی های شرکت تعیین گردید.

سازمان ثبت اسناد و املاک کشور
اداره ثبت شرکت‌ها و موسسات غیر تجاری تهران
(۱۷۶۶۷۳۰)

****

آگهی تغییرات
شرکت سهامی خاص تولیدی آرین ماهتاب گستر
به شناسه ملی ۱۰۱۰۲۲۶۴۱۱۲
وبه شماره ثبت ۱۸۴۲۷۴

به استناد صورتجلسه مجمع عمومی عادی سالیانه مورخ ۱۴۰۳/۰۴/۲۰ تصمیمات ذیل اتخاذ شد: موسسه حسابرسی هوشیار ممیز به شناسه ملی ۱۰۱۰۰۴۳۹۶۴۵ به سمت بازرس اصلی تا پایان سال مالی موسسه آئین محاسبان امین به شناسه ملی ۱۰۱۰۳۲۸۴۸۸۰ به سمت بازرس علی‌البدل تا پایان سال مالی انتخاب گردیدند. ترازنامه سود و زیان سال مالی منتهی به ۱۴۰۲/۱۲/۲۹ مورد تصویب قرار گرفت. روزنامه کثیرالانتشار اطلاعات جهت نشر آگهی های شرکت تعیین گردید.

سازمان ثبت اسناد و املاک کشور
اداره ثبت شرکت‌ها و موسسات غیر تجاری تهران
(۱۷۶۶۷۳۳)

آگهی تغییرات
شرکت سهامی خاص تولید نیروی سبز تیسفون
به شناسه ملی ۱۴۰۱۰۹۱۹۵۰۷
وبه شماره ثبت ۵۹۳۲۶۱

به استناد صورتجلسه مجمع عمومی عادی سالیانه مورخ ۱۴۰۳/۰۲/۰۱ تصمیمات ذیل اتخاذ شد: آقای محمد ملاکی به شماره ملی ۰۶۵۱۶۳۷۳۵۱ به سمت عضو هیئت‌مدیره تا تاریخ ۱۴۰۵/۰۲/۰۱ شرکت تولیدی آرین ماهتاب گستر به شناسه ملی ۱۰۱۰۲۲۶۴۱۱۲ به سمت عضو هیئت‌مدیره تا تاریخ ۱۴۰۵/۰۲/۰۱ شرکت گسترش انرژی پاسارگاد به شناسه ملی ۱۰۱۰۳۵۹۷۳۵۶ به سمت عضو هیئت‌مدیره تا تاریخ ۱۴۰۵/۰۲/۰۱ انتخاب گردیدند موسسه حسابرسی و خدمات مدیریت آئین محاسبان امین به شناسه ملی ۱۰۱۰۳۲۸۴۸۸۰ به سمت بازرس اصلی و آقای محمدرضا اخوان به شماره ملی ۴۲۸۴۱۶۲۸۵۳ به سمت بازرس علی‌البدل تا پایان سال مالی انتخاب گردیدند روزنامه کثیرالانتشار اطلاعات جهت نشر آگهی های شرکت تعیین گردید. ترازنامه وحساب سود و زیان سال مالی منتهی به ۳۰ دی ماه ۱۴۰۲ مورد تصویب قرار گرفت.

سازمان ثبت اسناد و املاک کشور
اداره ثبت شرکت‌ها و موسسات غیر تجاری تهران
(۱۷۶۶۷۳۳)

آگهی تغییرات
شرکت سهامی خاص سازه سازان انرژی شمس
به شناسه ملی ۱۴۰۰۳۹۹۶۳۵۸
وبه شماره ثبت ۴۵۳۰۲۶

به استناد صورتجلسه مجمع عمومی فوق‌العاده مورخ ۱۴۰۳/۰۴/۲۷ تصمیمات ذیل اتخاذ شد: نام شرکت از سازه سازان انرژی شمس به توسعه انرژی فرتاک پارسیان تغییر یافت و ماده مربوطه در اساسنامه اصلاح گردید. موضوع فعالیت شرکت به شرح ذیل می باشد و ماده مربوطه دراساسنامه اصلاح گردید. ساخت نیروگاه و تاسیسات و خطوط انتقال برق و آب و صادرات آن و اخذ نمایندگی از شرکت‌های داخلی و خارجی و اعطاء نمایندگی، شرکت در مناقصات داخلی و خارجی و همچنین واردات قطعات و ابزار و لوازم و ماشین آلات مورد نیاز و اخذ تسهیلات از بانکها و موسسات مالی و اعتباری داخلی و خارجی و مناطق آزاد تجاری و ویژه صنعتی سرمایه‌گذاری و یا مشارکت در تاسیسات تولید، انتقال و توزیع حامل‌های انرژی، اخذ و یا نمایندگی فروش و یا عاملیت فروش و حق العمل کاری مربوط به تولیدکنندگان و دارندگان حامل‌های انرژی در داخل و یا خارج از کشور، انجام کلیه امور و فعالیت‌های بازرگانی و تجارت، واردات و صادرات حامل‌های انرژی و مشتقات آنها با رعایت مقررات مربوطه و ضمن اخذ مجوز از مراجع ذیصلاح کلیه فعالیت‌های معدنی و صنعتی در زمینه اکتشاف و استخراج و فرآوری و تولید انواع مواد معدنی، تجهیز و راه اندازی کارخانجات و خطوط فرآوری با رعایت مقررات مربوطه و ضمن اخذ مجوزهای لازم مشارکت در سرمایه‌گذاری و اجرای کلیه پروژه‌های تولیدی و صنعتی، طراحی، تجهیز و راه اندازی خطوط تولید و بازیافت، اجرای پروژه‌های زیست محیطی

سازمان ثبت اسناد و املاک کشور
اداره ثبت شرکت‌ها و موسسات غیر تجاری تهران
(۱۷۶۶۷۳۴)

****

آگهی تغییرات
شرکت سهامی خاص بنا گستران آینده ساز
به شناسه ملی ۱۰۱۰۳۸۷۶۳۹۳
وبه شماره ثبت ۳۴۰۵۶۰

به استناد صورتجلسه مجمع عمومی عادی سالیانه مورخ ۱۴۰۳/۰۴/۳۰ تصمیمات ذیل اتخاذ شد: موسسه حسابرسی پردیس محاسب مانا به شناسه ملی ۱۴۰۱۳۰۱۵۶۳۳ به سمت بازرس اصلی تا پایان سال مالی آقای سیدمحمدحسین حیدری به شماره ملی ۴۶۱۰۳۰۳۶۰۴ به سمت بازرس علی‌البدل تا پایان سال مالی انتخاب گردیدند روزنامه کثیرالانتشار اطلاعات جهت نشر آگهی های شرکت تعیین گردید. تراز نامه و حساب سود و زیان سال مالی ۱۴۰۲ به تصویب رسید.

سازمان ثبت اسناد و املاک کشور
اداره ثبت شرکت‌ها و موسسات غیر تجاری تهران
(۱۷۶۶۷۳۵)

آگهی تغییرات شرکت سهامی خاص ملی مهندسی و ساختمان نفت ایران
به شناسه ملی ۱۰۱۰۱۳۳۶۸۶۵
وبه شماره ثبت ۸۹۲۹۹

به استناد صورتجلسه مجمع عمومی عادی بطور فوق‌العاده مورخ ۱۴۰۰/۱۰/۰۸ تصمیمات ذیل اتخاذ شد: آقای صیدحسین جمشیدی به شماره ملی ۴۱۹۸۸۷۷۷۴۲ بجای آقای حشمت اله رضایی قادیکلا کدملی ۲۲۵۹۷۲۲۲۲۹ به سمت عضو اصلی هیئت‌مدیره تا تاریخ ۱۴۰۱/۰۹/۰۳ آقای علی اصغر سالمی به شماره ملی ۰۶۰۰۲۵۲۹۷۳ به سمت عضو علی‌البدل هیئت‌مدیره تا تاریخ ۱۴۰۱/۰۹/۰۳ انتخاب گردیدند

سازمان ثبت اسناد و املاک کشور
اداره ثبت شرکت‌ها و موسسات غیر تجاری تهران
(۱۷۶۶۷۳۶)

****

آگهی تغییرات
شرکت سهامی خاص ساختمانی شالوده
به شناسه ملی ۱۰۱۰۰۳۷۱۰۰۸
وبه شماره ثبت ۸۶۹۶

به استناد صورتجلسه مجمع عمومی عادی سالیانه مورخ ۱۴۰۳/۰۴/۱۷ تصمیمات ذیل اتخاذ شد: آقای مجید رضائی تبار به شماره ملی ۰۹۴۱۱۷۲۰۴۱ به سمت بازرس اصلی تا پایان سال مالی آقای محمد تقی صدری مهربانی به شماره ملی ۶۰۲۹۵۴۴۶۰۸ به سمت بازرس علی‌البدل تا پایان سال مالی انتخاب گردیدند. ترازنامه و حساب سود و زیان سال مالی منتهی به ۱۴۰۲/۱۲/۲۹ مورد تصویب قرار گردید. روزنامه کثیرالانتشار اطلاعات جهت نشر آگهی های شرکت تعیین گردید.

سازمان ثبت اسناد و املاک کشور
اداره ثبت شرکت‌ها و موسسات غیر تجاری تهران
(۱۷۶۶۷۳۷)

آگهی تغییرات
شرکت سهامی خاص راه وساختمان سازه سازان
به شناسه ملی ۱۰۱۰۱۰۷۳۶۰۰
وبه شماره ثبت ۶۲۳۴۱

به استناد صورتجلسه مجمع عمومی عادی سالیانه مورخ ۱۴۰۳/۰۴/۱۳ تصمیمات ذیل اتخاذ شد: آقای علیرضا رودباری به شماره ملی ۰۰۱۲۱۲۷۹۲۲ به سمت بازرس علی‌البدل تا پایان سال مالی و موسسه حسابرسی و خدمات مدیریت آئین محاسبان امین به شناسه ملی ۱۰۱۰۳۲۸۴۸۸۰ به سمت بازرس اصلی تا پایان سال مالی انتخاب گردیدند روزنامه کثیرالانتشار اطلاعات جهت نشر آگهی های شرکت تعیین گردید. ترازنامه و صورت سود و زیان سال مالی منتهی به ۲۹ اسفند ۱۴۰۲ مورد تصویب قرار گرفت

سازمان ثبت اسناد و املاک کشور
اداره ثبت شرکت‌ها و موسسات غیر تجاری تهران
(۱۷۶۶۷۳۸)

****

آگهی تغییرات
شرکت سهامی خاص صنایع لاستیکی پارمیدا
به شناسه ملی ۱۰۴۸۰۰۸۶۹۹۵
وبه شماره ثبت ۵۰۷۸۱

به استناد صورتجلسه مجمع عمومی عادی سالیانه مورخ ۱۴۰۳/۰۴/۱۰ تصمیمات ذیل اتخاذ شد: موسسه حسابرسی کاربرد ارقام به شناسه ملی ۱۰۱۰۰۳۶۴۸۱۹ به سمت بازرس اصلی تا پایان سال مالی موسسه حسابرسی وخدمات مدیریت اصول پایه فراگیر به شناسه ملی ۱۰۱۰۰۵۱۷۱۰۶ به سمت بازرس علی‌البدل تا پایان سال مالی انتخاب گردیدند روزنامه کثیرالانتشار اطلاعات جهت نشر آگهی های شرکت تعیین گردید. تراز نامه و صورت سود و زیان سال مالی منتهی به تاریخ ۲۹ اسفند ماه ۱۴۰۲ مورد تصویب قرار گرفت.

سازمان ثبت اسناد و املاک کشور
اداره ثبت شرکت‌ها و موسسات غیر تجاری تهران
(۱۷۶۶۷۳۹)

****

آگهی تغییرات شرکت سهامی عام کارخانجات پیله
به شناسه ملی ۱۰۱۰۰۴۸۵۵۹۰ وبه شماره ثبت ۱۲۵۸۲

به استناد صورتجلسه مجمع عمومی عادی سالیانه مورخ ۱۴۰۳/۰۴/۲۴ تصمیمات ذیل اتخاذ شد: موسسه حسابرسی رازدار به شناسه ملی ۱۰۱۰۰۱۲۹۰۸۶ به سمت بازرس علی‌البدل تا پایان سال مالی و موسسه حسابرسی کوشش به شناسه ملی ۱۰۱۰۰۱۳۴۹۸۱ به سمت بازرس اصلی تاپایان سال مالی انتخاب گردیدند روزنامه کثیرالانتشار اطلاعات , کیهان جهت نشر آگهی های شرکت تعیین گردید. ترازنامه و حساب سود و زیان سال مالی منتهی به پایان اسفند ۱۴۰۲ مورد تصویب قرار گرفت. آقایان بهرام فرمان آرا به شماره ملی ۱۲۸۴۳۵۰۹۵۹ و بهمن فرمان اراء به شماره ملی ۰۰۴۰۳۳۱۰۹۱ و بهروز فرمان آراء به شماره ملی ۰۰۴۰۳۹۰۹۸۵ و وفا فرمان آرا به شماره ملی ۰۰۴۹۴۱۰۷۵۱ و آقای سام فرمان آراء به شماره ملی ۰۴۵۱۰۱۵۳۷۱ بعنوان اعضای اصلی و خانم بهناز فرمان آرا به شماره ملی ۰۰۴۴۲۷۳۳۷۱ بعنوان عضو علی‌البدل برای مدت دو سال تاتاریخ ۲۴/۴/۱۴۰۵ انتخاب شدند.

سازمان ثبت اسناد و املاک کشور
اداره ثبت شرکت‌ها و موسسات غیر تجاری تهران
(۱۷۶۶۷۴۰)

****

آگهی تغییرات شرکت سهامی عام کارخانجات پیله
به شناسه ملی ۱۰۱۰۰۴۸۵۵۹۰ وبه شماره ثبت ۱۲۵۸۲

به استناد صورتجلسه هیئت‌مدیره مورخ ۱۴۰۳/۰۵/۰۹ تصمیمات ذیل اتخاذ شد: آقای بهمن فرمان اراء به شماره ملی ۰۰۴۰۳۳۱۰۹۱ به سمت نایب رئیس هیئت‌مدیره تا تاریخ ۱۴۰۵/۰۴/۲۴ آقای بهروز فرمان آراء به شماره ملی ۰۰۴۰۳۹۰۹۸۵ به سمت مدیرعامل و عضو هیات‌مدیره تا تاریخ ۱۴۰۵/۰۴/۲۴ آقای وفا فرمان آرا به شماره ملی ۰۰۴۹۴۱۰۷۵۱ به سمت عضو اصلی هیئت‌مدیره تا تاریخ ۱۴۰۵/۰۴/۲۴ آقای سام فرمان آراء به شماره ملی ۰۴۵۱۰۱۵۳۷۱ به سمت عضو اصلی هیئت‌مدیره تا تاریخ ۱۴۰۵/۰۴/۲۴ آقای بهرام فرمان آرا به شماره ملی ۱۲۸۴۳۵۰۹۵۹ به سمت رئیس هیئت‌مدیره تا تاریخ ۱۴۰۵/۰۴/۲۴ انتخاب گردیدند کلیه اسناد و اوراق تعهدآور شرکت از قبیل چک، سفته، بروات، قراردادها، اعتبارات اسنادی و غیره با امضای مدیرعامل و یک نفر از اعضای هیئت‌مدیره و در غیاب مدیرعامل با امضای دو نفر از اعضای هیئت‌مدیره با مهر شرکت معتبر خواهد بود. اختیارات هیئت‌مدیره به شرح ذیل به مدیرعامل تفویض گردید انجام دادن کلیه تشریفات قانونی شرکت ب- انجام دادن کلیه امور اداره شرکت با همکاری قسمتهای مربوطه پ- تهیه و تنظیم بودجه شرکت ت- عزل و نصب کارکنان شرکت بجز مدیران که از طرف مدیرعامل پیشنهاد و در صورت تصویب هیئت‌مدیره انجام می پذیرد. بر اساس ضوابط تعیین شده ث- تهیه و تنظیم مقررات و آئین نامه‌های داخلی شرکت و ارائه آن به هیئت‌مدیره جهت بررسی و تصویب ج- پرداخت بدهی و وصول مطالبات جاری شرکت چ- انجام تشریفات مربوط به اخذ وام و اعتبار از بانکها و شرکتها برای مصارف جاری شرکت ح- باز کردن حسابهای جاری و یا حسابهای سپرده در بانکها و- ورود به هرگونه دعوی چه به عنوان خواهان و چه به عنوان خوانده در کلیه مراحل قضائی و تسلیم گزارشات مربوطه به هیئت‌مدیره م- خریدهای داخلی هر نوع مواد مورد لزوم و قطعات و اجناس مورد احتیاج جهت بهره برداری شرکت حداکثر تا مبلغ یکصد میلیون ریال در هر مورد ه- حفظ اموال و تنظیم فهرست دارائی های شرکت و- تعیین و پرداخت حقوق و پاداش کارکنان شرکت بر اساس مقررات جاری تعیین شده از طرف دولت جمهوری اسلامی ایران و هیئت‌مدیره ن- فروش محصولات و خدمات شرکت بر اساس ضوابط تعیین شده از طرف هیئت‌مدیره و مقررات جاری کشور که از طرف دولت ابلاغ می گردد.

سازمان ثبت اسناد و املاک کشور
اداره ثبت شرکت‌ها و موسسات غیر تجاری تهران
(۱۷۶۶۷۴۱)

اطلاعات ۱۳۰۵
*شنبه ۱۴ مهر ۱۴۰۳*یکم ربیع الثانی ۱۴۴۶
۵ اکتبر ۲۰۲۴ سال نود و نهم * شماره ۲۸۷۷۷
ettelaatonline ettelaat.com

مزایده

به آگاهی می رساند، **باشگاه فرهنگی ورزشی فولاد مبارکه سپاهان** درنظر دارد نسبت به راه اندازی بوفه مواد خوراکی واغذیه در مجموعه ورزشی آب منطقه‌ای واقع در خیابان مشتاق دوم اقدام نماید.

لذا از کلیه اشخاص حقیقی و حقوقی علی الخصوص واحدهای تولیدی معتبر مواد غذایی دعوت به همکاری می گردد. علاقمندان می توانند جهت کسب اطلاعات بیشتر به مدیریت بازاریابی و فروش باشگاه به آدرس: اصفهان، خیابان آتشگاه، جنب مجموعه تاریخی کوه آتشگاه، مجموعه فرهنگی تفریحی باغ فردوس، باشگاه فرهنگی ورزشی فولاد مبارکه سپاهان مراجعه و یا با شماره ۰۳۱۳۷۶۶۰۴۹۱ داخلی ۱۳۰ تماس حاصل نمایند. آخرین مهلت ارائه پیشنهادات روز شنبه مورخه ۱۴۰۳/۰۷/۲۱ می باشد.

آگهی فراخوان ارزیابی کیفی مناقصه عمومی ویک مرحله‌ای شماره ۱۴۰۱/۹۸/م ب/ت۱ اجرای پروژه ترمیم کانال های کابل کنترل، برق و مخابرات و ساخت درپوش در منطقه بهرگان (نوبت دوم)

شرکت ملی نفت ایران – شرکت نفت فلات قاره ایران

شرکت نفت فلات قاره ایران در نظر دارد فراخوان ارزیابی کیفی مناقصه فوق الذکر را از طریق سامانه تدارکات الکترونیکی دولت (ستاد) برگزار نماید. کلیه مراحل برگزاری فراخوان ارزیابی کیفی صرفاً از طریق درگاه ستاد به آدرس www.setadiran.ir و شماره فراخوان ۲۰۰۳۰۹۴۰۹۵۰۰۰۰۲۰ انجام خواهد شد. لازم است پیشنهاددهندگان در صورت عدم عضویت قبلی، مراحل ثبت نام در سایت مذکور و دریافت گواهی امضای الکترونیکی راجهت شرکت در فراخوان محقق سازند.

اطلاعات تماس دستگاه مناقصه گزار: تلفن: ۲۳۳۸۸۰۳۴-۲۳۳۸۸۰۷۳-۰۲۱

اطلاعات تماس سامانه ستاد جهت انجام مراحل عضویت:
مرکز تماس: ۱۴۵۶-۰۲۱ دفتر ثبت نام: ۸۸۹۶۹۷۳۷ و ۸۵۱۹۳۷۶۸

روابط عمومی شرکت نفت فلات قاره ایران

شناسه آگهی: ۱۷۹۶۶۴۲

(آگهی اصلاحی)

پیرو آگهی تغییرات (مجمع عمومی عادی به طور فوق العاده نوبت دوم) شرکت سهامی خاص گونش حرارت سازان (در حال تصفیه) به شماره ثبت ۱۳۰۰۸ و شناسه ملی ۱۰۲۲۰۸۱۱۶۰ منتشره در روزنامه اطلاعات به شماره ۲۸۷۷۵ مورخ ۱۴۰۳/۰۷/۱۱ اعلام می دارد عبارت (در حال تصفیه) بعد از نام شرکت از قلم ساقط شده که بدینوسیله بعد از نام شرکت اضافه و اصلاح و جهت اطلاع عموم آگهی می گردد.

مدیر تصفیه شرکت سهامی خاص گونش حرارت سازان (در حال تصفیه)

آگهی مزایده عمومی اجاره یک باب مغازه اتوسرویس (تعویض روغنی) واقع درجایگاه سوخت دریاکنار (نوبت اول)

شرکت بازرگانی بهران – BTC

شرکت بازرگانی بهران (BTC) در نظر دارد یک باب مغازه اتوسرویس (تعویض روغنی) واقع در بابلسر کیلومتر سه جاده فریدون کنار جایگاه سوخت دریاکنار نفت بهران با شرایط و مشخصات مورد نظر را از طریق برگزاری مزایده عمومی به صورت اجاره واگذار نماید. لذا از اشخاص واجد شرایط دعوت بعمل می آید جهت دریافت اسناد مزایده (از تاریخ انتشار آگهی) حداکثر تا ساعت ۱۴ روز چهارشنبه مورخ ۱۴۰۳/۰۷/۱۸ از طریق مراجعه ی حضوری به دفتر مرکزی شرکت یا جایگاه سوخت دریاکنار اقدام نمایند. همچنین به اطلاع دریافت کنندگان مدارک شرکت در مزایده می رساند آخرین زمان تحویل اسناد و مدارک ساعت ۱۴ روز یکشنبه مورخ ۱۴۰۳/۰۷/۲۲ می باشد. ضمناً متقاضیان می توانند جهت کسب اطلاعات بیشتر به آدرس سایت شرکت به نشانی btc.co.ir مراجعه نمایند.

شایان ذکر است جلسه بازگشایی پاکات مزایده عمومی (نوبت اول) راس ساعت ۱۱ روز دوشنبه مورخ ۱۴۰۳/۰۷/۲۳ بازگشایی و نسبت به تعیین برنده تصمیم گیری خواهد شد.

نام و نشانی مزایده گر: شرکت بازرگانی بهران - تهران - اتوبان مدرس شمال - خیابان شهید دستگردی (ظفر شرقی) - پلاک ۲۶۶- طبقه اول واحد تدارکات - تلفن ۲۲۲۵۴۳۳۱ (داخلی ۲۲۱) آقای بابائی

موضوع: تجدید مناقصه عمومی دومرحله ای شماره ۴۰۲/۲۴، طراحی، خرید، نصب و راه اندازی سیستم اعلام حریق اسکیدهای گازی نیروگاه مبتنی بر IR 3 (نوبت اول)

شرکت صنایع پتروشیمی خلیج فارس – PGPIC – MEC – شرکت مبین انرژی خلیج فارس

شرکت مبین انرژی خلیج فارس واقع در منطقه ویژه اقتصادی انرژی پارس در نظر دارد **طراحی، خرید، نصب و راه اندازی سیستم اعلام حریق اسکیدهای گازی نیروگاه مبتنی بر IR 3 امطابق شرح و اسناد پیوست**، را از طریق مناقصه عمومی دو مرحله ای به شرکت های واجد صلاحیت واگذار نماید.

شرکت های متقاضی که دارای سوابق مرتبط در این زمینه می باشند، می توانند از طریق سامانه جامع معاملات به آدرس Contract.mobinec.ir که لینک آن در سایت شرکت مبین انرژی خلیج فارس www.mobinec.ir قابل دسترسی است نسبت به دریافت اسناد مناقصه اقدام نمایند.

مهلت و محل تحویل اسناد تکمیل شده حداکثر تا تاریخ ۱۴۰۳/۰۸/۱۳، استان بوشهر، عسلویه، منطقه ویژه اقتصادی انرژی پارس، شرکت مبین انرژی خلیج فارس، دبیرخانه کمیسیون معاملات می باشد.

شرکت ها می توانند به صورت کتبی یک نفر نماینده جهت شرکت در جلسه گشایش پاکت های پیشنهادی که متعاقباً اطلاع رسانی خواهد شد، معرفی نمایند.

مبلغ تضمین شرکت در مناقصه **سیزده میلیارد (۱۳,۰۰۰,۰۰۰,۰۰۰) ریال** و به صورت ضمانت نامه بانکی یا واریز نقدی به حساب جاری الکترونیک (جام) شماره ۱۸۵۳۶۴۸۹۲ نزد بانک ملت شعبه مبین عسلویه به نام شرکت مبین انرژی خلیج فارس خواهد بود.

بدیهی است ارائه اسناد مذکور هیچ گونه حقی را برای متقاضیان بوجود نخواهد آورد و اسناد و مدارک دریافتی غیر قابل استرداد می باشد.

تلفن و ایمیل دبیرخانه کمیسیون معاملات: ۵۱۴۶-۳۷۲۹۵۱۴۴-۰۷۷ و tender@mobinec.ir
تلفن واحد بازرگانی: ۳۷۲۹۵۲۵۰-۰۷۷ و ۳۷۲۹۵۲۵۱-۰۷۷

روابط عمومی شرکت مبین انرژی خلیج فارس

موضوع: تجدید مناقصه شماره ۴۰۳/۱۱ - بروزرسانی مدل سه بعدی واحد آبگیر شامل تمامی عوارض روسطحی، زیرسطحی، تمامی سازه‌ها، ساختمان‌ها و لوله کشی ها با هر سایزی (نوبت دوم)

شرکت صنایع پتروشیمی خلیج فارس – PGPIC – MEC – شرکت مبین انرژی خلیج فارس

شرکت مبین انرژی خلیج فارس واقع در منطقه ویژه اقتصادی انرژی پارس در نظر دارد **بروزرسانی مدل سه بعدی واحد آبگیر شامل تمامی عوارض روسطحی، زیرسطحی، تمامی سازه‌ها، ساختمان‌ها و لوله کشی ها با هر سایزی** مطابق شرح و اسناد پیوست، را از طریق مناقصه عمومی یک مرحله ای به شرکت های واجد صلاحیت واگذار نماید.

شرکت های متقاضی که دارای سوابق مرتبط در این زمینه می باشند، می توانند از طریق سامانه جامع معاملات به آدرس Contract.mobinec.ir که لینک آن در سایت شرکت مبین انرژی خلیج فارس www.mobinec.ir قابل دسترسی است نسبت به دریافت اسناد مناقصه اقدام نمایند.

مهلت و محل تحویل اسناد تکمیل شده حداکثر تا تاریخ ۱۴۰۳/۰۸/۰۷ و استان بوشهر، عسلویه، منطقه ویژه اقتصادی انرژی پارس، شرکت مبین انرژی خلیج فارس، دبیرخانه کمیسیون معاملات می باشد.

شرکت ها می توانند به صورت کتبی یک نفر نماینده جهت شرکت در جلسه گشایش پاکت های پیشنهادی که متعاقباً اطلاع رسانی خواهد شد، معرفی نمایند.

مبلغ تضمین شرکت در مناقصه **مبلغ دو میلیارد (۲/۰۰۰/۰۰۰/۰۰۰) ریال** و به صورت ضمانت نامه بانکی یا واریز نقدی به حساب جاری الکترونیک (جام) شماره ۱۸۵۳۶۴۸۹۲ نزد بانک ملت شعبه مبین عسلویه به نام شرکت مبین انرژی خلیج فارس خواهد بود.

بدیهی است ارائه اسناد مذکور هیچ گونه حقی را برای متقاضیان به وجود نخواهد آورد و اسناد و مدارک دریافتی غیر قابل استرداد می باشد.

تلفن و ایمیل دبیرخانه کمیسیون معاملات: ۵۱۴۶-۳۷۲۹۵۱۴۴-۰۷۷ و tender@mobinec.ir

روابط عمومی شرکت مبین انرژی خلیج فارس

مناقصه عمومی

گروه صنعتی بارز به منظور شناسایی و گسترش منابع تامین کنندگان مواد اولیه تولید در حوزه تایر، منطبق با جدول برنامه ریزی ۶ ماه دوم سال ۱۴۰۳ دعوت به عمل می آورد. لذا بدینوسیله از تمامی تولید کنندگان که قادر به تامین مواد مندرج در جدول مذکور می باشند، خواهشمند است با گروه صنعتی بارز از طریق راه های ارتباطی ذیل تماس حاصل فرمایند.

شماره تماس: ۸۶۷۹۶۷۱۶ - ۰۲۱
EMAIL:PURCHASING.M@BAREZ.ORG

لطفا برای دریافت اطلاعات بیشتر و مشاهده جدول برنامه ریزی ۶ ماهه به سایت گروه صنعتی بارز به نشانی WWW.BAREZ.ORG مراجعه فرمایید.

بارز

آگهی تجدید مناقصه عمومی (نوبت دوم) خدمات عمومی ۱۴۰۴-۱۴۰۳

شرکت صنایع پتروشیمی خلیج فارس – PGPIC – گروه سرمایه گذاری توسعه صنایع پتروشیمی خلیج فارس – شرکت کود شیمیایی اوره لردگان (سهامی عام)

شرکت کود شیمیایی اوره لردگان (سهامی عام) در نظر دارد خدمات عمومی مورد نیاز خود در محل مجتمع و دفاتر خود را مطابق با شرایط مندرج در اسناد و دستورالعمل و شرایط مناقصه به شرکت واجد شرایط و ذیصلاح واگذار نماید. لذا از شرکت کنندگان علاقمند دعوت می گردد جهت دریافت اسناد مناقصه مطابق شرایط ذیل اقدام نمایند.

* مبلغ تضمین شرکت در مناقصه برابر ۲۷/۰۰۰/۰۰۰/۰۰۰ ریال به صورت ضمانتنامه بانکی یا چک تضمین شده بانکی می باشد.
* متقاضیان جهت دریافت اسناد مناقصه، روز شنبه مورخ ۱۴۰۳/۰۷/۱۴ به وب سایت شرکت به آدرس: WWW.LUFC.IR بخش مناقصات و یا از طریق مراجعه حضوری به آدرس: تهران- شهرک غرب- بلوار فرحزادی- خیابان نخلستان- کوچه گلستان یکم- پلاک ۴۸- طبقه ۱ با معرفی نامه کتبی اقدام نمایند.
* سایر شرایط مناقصه در دستورالعمل مناقصه و اسناد مناقصه قید شده است.

روابط عمومی شرکت کود شیمیایی اوره لردگان

آگهی تجدید مناقصه عمومی (نوبت دوم) خرید اقلام O-Ring مجتمع کود شیمیایی اوره لردگان

شرکت صنایع پتروشیمی خلیج فارس – PGPIC – گروه سرمایه گذاری توسعه صنایع پتروشیمی خلیج فارس – شرکت کود شیمیایی اوره لردگان (سهامی عام)

شرکت کود شیمیایی اوره لردگان (سهامی عام) در نظر دارد خرید اقلام O-Ring های برند KALREZ مجتمع اوره و آمونیاک خود را مطابق با مشخصات فنی قید شده در اسناد مناقصه، از طریق مناقصه عمومی تامین نماید. لذا از شرکت های واجد صلاحیت دعوت می گردد در صورت تمایل جهت دریافت اسناد مناقصه به شرح ذیل اقدام نمایند.

* مبلغ تضمین شرکت در مناقصه برابر یک میلیارد و پانصد میلیون ریال به صورت ضمانتنامه بانکی یا چک تضمین شده بانکی می باشد.
* متقاضیان جهت دریافت اسناد مناقصه روز شنبه مورخ ۱۴۰۳/۰۷/۱۴ به وب سایت شرکت به آدرس: WWW.LUFC.IR بخش مناقصات و یا از طریق مراجعه حضوری به آدرس: تهران- شهرک غرب- بلوار فرحزادی- خیابان نخلستان- کوچه گلستان یکم- پلاک ۴۸- طبقه ۱ با معرفی نامه کتبی اقدام نمایند.
* سایر شرایط و مشخصات مناقصه در دستورالعمل و اسناد مناقصه قید شده است.

آگهی مناقصه عمومی ۸۳۶-۱۴۰۳

نوبت اول: ۱۴۰۳/۰۷/۱۲ نوبت دوم: ۱۴۰۳/۰۷/۱۴

شهرداری شیراز

شهرداری شیراز در نظر دارد انجام خدمات عمومی حفاظت فیزیکی اماکن، تاسیسات، مستحدثات و اموال منقول و غیر منقول مجموعه شهرداری شیراز را از طریق برگزاری مناقصه عمومی در سامانه تدارکات الکترونیکی دولت (ستاد) با شماره فراخوان ۲۰۰۳۰۹۶۶۸۸۰۰۰۶۰۴ به اشخاص واجد شرایط واگذار نماید. لذا از کلیه متقاضیان دعوت به عمل می آید با مراجعه به آدرس WWW.Setadiran.ir نسبت به دریافت اسناد مناقصه و تحویل آن اقدام نمایند. در صورت عدم عضویت قبلی، ثبت نام در سامانه مذکور و دریافت گواهی امضای الکترونیکی صاحبان امضاء مجاز از سوی متقاضیان جهت شرکت در مناقصه الزامی است.

* مبلغ برآورد: ۲/۱۸۵/۷۱۳/۷۱۸/۰۱۸ ریال
* مدت قرارداد: ۱۲ ماه
* شرایط شرکت کنندگان: شرکت کنندگان می بایست دارای شرایط ذیل باشند:
  ۱- دارای مجوز فعالیت معتبر در امور خدمات حفاظتی و مراقبتی تحت نظارت پلیس پیشگیری فراجا
  ۲- دارای سابقه مرتبط با موضوع مناقصه
* مبلغ سپرده شرکت در مناقصه ۲۱/۸۵۷/۱۳۷/۱۸۰ ریال بصورت ضمانت نامه بانکی یا فیش واریزی نقدی بحساب سپرده ۱۰۰۸۰۵۵۰۴۷۴۲ کد مرجع ۱۰۰۱۱۳ بانک شهر شعبه چمران بنام شهرداری شیراز
* شرکت کنندگان می بایست تا تاریخ بازگشایی پاکت سپرده شرکت در مناقصه را به صورت فیزیکی به آدرس: شیراز، خیابان راهنمایی، ، ساختمان مرکزی شهرداری (ساختمان شهید سپهبد حاج قاسم سلیمانی) طبقه سوم - دبیرخانه اداره قراردادها تحویل نمایند.
* برندگان اول و دوم مناقصه هرگاه حاضر به انعقاد قرارداد نشوند سپرده آنان به ترتیب ضبط خواهد شد.
* آخرین مهلت دریافت (توزیع) اسناد: متقاضیان میتوانند حداکثر تا ساعت ۱۳:۰۰ روز شنبه مورخ ۱۴۰۳/۰۷/۲۱ از طریق مراجعه به سامانه تدارکات الکترونیکی دولت (ستاد) اسناد مناقصه را دریافت نمایند. لازم به ذکر است مناقصه گران جهت شرکت در مناقصه می بایست در زمان مقرر فوق نسبت به دریافت اسناد صرفاً از طریق سامانه ستاد اقدام نمایند در غیر اینصورت امکان شرکت در مناقصه را نخواهند داشت.
* آخرین مهلت ارائه پیشنهادات و ثبت اسناد و مدارک در سامانه حداکثر تا ساعت ۱۳:۰۰ روز سه شنبه مورخ ۱۴۰۳/۰۸/۰۱ می باشد.
* تاریخ و محل بازگشایی پاکات: روز سه شنبه ساعت ۱۳:۰۰ مورخ ۱۴۰۳/۰۸/۰۱ در محل چهارراه خلدبرین سالن اجتماعات شهرداری منطقه یک طبقه سوم می باشد.
* مدت اعتبار پیشنهادها ۲ ماه از تاریخ ارائه پیشنهاد قیمت می باشد.
* هیچگونه وجهی بابت پیش پرداخت داده نخواهد شد.
* بدیهی است هزینه آگهی و سامانه تدارکات الکترونیکی دولت (ستاد) بعهده برنده مناقصه خواهد بود.
* شهرداری در رد یک یا تمام پیشنهادها مختار میباشد در اینصورت سپرده ها مسترد می گردد.
* شرکت در مناقصه و دادن پیشنهاد به منزله قبول شروط و تکالیف شهرداری موضوع ماده ۱۰ آئین نامه معاملات شهرداری می باشد.
* سایر اطلاعات و جزئیات مربوط به مناقصه در اسناد مناقصه مندرج است.
* آگهی و اطلاعات مربوط به مناقصه از طریق سایت https://shaffaf.shiraz.ir قابل مشاهده می باشد.
* برنده مناقصه موظف به ثبت نام در سایت vendor.shiraz.ir می باشند.
* برنده مناقصه ملزم به ثبت نام در سامانه ثنامی باشند.
* اطلاعات تماس سامانه ستاد جهت انجام مراحل عضویت در سامانه: مرکز تماس: ۱۴۵۶

اداره کل ارتباطات و امور بین الملل شهرداری شیراز

شناسه آگهی: ۱۷۹۷۸۱۹

((آگهی مزایده عمومی))

انجمن خیرین مسکن ساز استان تهران

انجمن خیرین مسکن ساز استان تهران در نظر دارد تمامی ششدانگ یک باب مغازه تجاری را واقع در اسلامشهر_ گلدسته_ اراضی بنیاد مسکن_ کوچه اول با وضعیت موجود مطابق جدول ذیل از طریق مزایده عمومی طبق شرایط و ضوابط فرم پیشنهاد و قیمت به متقاضیان واجد شرایط واگذار نماید. متقاضیان می توانند جهت دریافت فرم پیشنهاد و قیمت از روز شنبه مورخ ۱۴۰۳/۰۷/۱۴ الی ۱۴۰۳/۰۷/۱۹ از ساعت ۸ صبح لغایت تا ساعت ۱۳ با واریز مبلغ ۱/۰۰۰/۰۰۰ ریال (یک میلیون ریال) به شماره شبا IR۵۹۰۶۹۰۰۱۲۵۰۱۰۱۵۳۴۹۹۰۰۰۱ نزد بانک ایران زمین به آدرس: ستارخان_ خیابان حبیب الهی نبش کوچه لادن روبروی کوچه هشتم پلاک ۴ ساختمان بنیاد مسکن شهرستان تهران_ طبقه سوم انجمن خیرین، آقای صلاحی تلفن ۶۶۵۳۷۱۴۴ مراجعه نمایند.

آخرین مهلت تسلیم پیشنهادات و مدارک روز سه شنبه مورخ ۱۴۰۳/۰۷/۲۴ می باشد شرایط و مدارک لازم جهت شرکت در مزایده در داخل فرم مذکور درج گردیده است.

ردیف	شرح ملک	نشانی ملک	پلاک ثبتی	عرصه	اعیان	کاربری	قیمت (ریال)	مبلغ تضمین در مزایده ۱۰٪ قیمت پایه	وضعیت سند
۱	سرقفلی با مالکیت	اسلامشهر- گلدسته- خیابان دستغیب- کوچه مسجد- اراضی بنیاد مسکن- کوچه اول	۲۳/۲۳۸۶.۷	۴۲	۴۲	تجاری	۲۰/۰۰۰/۰۰۰/۰۰۰	۲/۰۰۰/۰۰۰/۰۰۰	عرصه ملک تجاری به همراه ۹ واحد مسکونی دارای سند تک برگ بوده که پس از اخذ صورتجلسه تفکیکی سند با مالکیت ششدانگ تک برگ برای مغازه صادر خواهد شد

آگهی فراخوان عمومی ارزیابی کیفی

شرکت سیمان عمران آریا در نظر دارد برای مناقصه بامشخصات ذیل نسبت به ارزیابی کیفی پیمانکار واجد شرایط و توانمند که دارای سوابق کافی و مرتبط باشد، اقدام نماید.

موضوع	برآورد اولیه (ریال)	مدت اجرای پروژه	محل اجرا
برق رسانی به کارخانه سیمان شامل طراحی، تأمین تجهیزات، عملیات ساختمانی، نصب، تست و راه اندازی توسعه دو فیدر خط ۱۳۲ کیلوولت در پست بیدرویه، احداث پست اختصاصی ۱۳۲/۶/۳ کیلوولت کارخانه سیمان و خط ۱۳۲ کیلوولت دو مداره ارتباطی (به طول تقریبی ۱۷ کیلومتر)	۱,۴۰۰,۰۰۰,۰۰۰,۰۰۰	۱۰ ماه	استان خوزستان شهرستان اندیمشک

۱- زمان دریافت اسناد مناقصه: حداکثر ۱۰ روز بعد از انتشار آگهی
۲- محل دریافت اسناد: به صورت حضوری و با مراجعه به آدرس مندرج در متن آگهی
۳- تلفن تماس: تلفن: ۸۸۵۰۲۵۰۹-۸۸۷۳۰۵۸۹ دبیرخانه کمیسیون معاملات.
۴- شرایط و مدارک لازم جهت دریافت اسناد مناقصه:
۴-۱- نامه اعلام آمادگی شرکت در مناقصه که در آن، آدرس پست الکترونیکی (EMAIL) مناقصه گر، شماره تماس مستقیم و شماره همراه (موبایل) مسئول مناقصات قید شده باشد.
۴-۲- تصویر صفحه اول اساسنامه که موضوع فعالیت شرکت در آن مشخص باشد.
۴-۳- آخرین آگهی تغییرات.
۴-۴- تصویر گواهینامه صلاحیت پیمانکاری حداقل پایه ۲ در رشته نیرو
۵- آدرس شرکت: تهران- خیابان شریعتی- نرسیده به پل سید خندان- کوچه موزه- پلاک ۵، تلفن: ۸۸۷۳۰۵۸۹-۸۸۵۰۲۵۰۹
۶- سایر اطلاعات و جزئیات مربوط در اسناد ارزیابی کیفی درج گردیده شده است.
۷- هزینه انتشار آگهی بر عهده برنده مناقصه می باشد.

آگهی مزایده املاک

یک شرکت تولیدی معتبر در نظر دارد تعدادی از املاک مازاد مشروحه ذیل را در تهران و شهرستانها با وضع موجود از طریق برگزاری مزایده عمومی واگذار نماید. متقاضیان محترم می توانند تا تاریخ ۱۴۰۳/۰۷/۲۸ از ساعت ۷ الی ۱۶ جهت کسب اطلاعات و هماهنگی جهت بازدید و دریافت فرم شرکت در مزایده به آدرس: تهران، کیلومتر ۱۳ جاده مخصوص کرج، پلاک ۲۷۹، مراجعه و یا جهت کسب اطلاعات بیشتر با شماره تلفنهای ۴۸۰۹۷۳۶۳-۰۲۱ و یا ۴۸۰۹۷۶۷۱-۰۲۱ تماس حاصل نمایند.

پاکتهای پیشنهادی به همراه اصل فیش واریزی سپرده شرکت در مزایده ملک مورد نظر می بایست نهایتا تا ساعت ۱۶ مورخ ۱۴۰۳/۰۷/۲۹ به آدرس فوق الذکر ارسال گردد. لازم به ذکر است کل ثمن معامله می بایست طی مدت دو ماه از تاریخ امضاء مبایعه نامه تسویه گردد و شرکت در رد یا قبول پیشنهادات واصله مختار می باشد و پیشنهادات مخدوش و فاقد سپرده از درجه اعتبار ساقط می گردد. ضمنا انتقال مالکیت املاک ردیفهای ۳ الی ۱۱ (املاک شهرستانها) با اعطای وکالت فروش می باشد.

ردیف	شهر/آدرس	پلاک ثبتی	کاربری	مساحت زمین طبق سند	مساحت زیربنای کل	توضیحات	قیمت پایه مزایده (ریال)	مبلغ سپرده (ریال) (معادل ۵ درصد قیمت پایه)
۱	تهران- خیابان مطهری- روبروی لارستان- پلاک ۳۳۱	۳۵۲۶/۳۹۹۷	اداری- تجاری	۳۴۵	۱۶۷۹	ساختمان اداری، تجاری- ۹ طبقه (طبقه همکف تجاری و ۷ طبقه اداری و ۱ طبقه زیر زمین)- مساحت کل زیربنا: ۱۶۷۹ مترمربع (۱۹۰۹ اداری و ۱۸۰ متر مربع تجاری)- دارای ۸ پارکینگ- نوع اسکلت: فلزی- دارای برق و آب گاز دارای زنراتور، دارای پایانکار	۳,۴۷۰,۰۰۰,۰۰۰,۰۰۰	۱۷۳,۵۰۰,۰۰۰,۰۰۰
۲	تهران خیابان شریعتی- پایین تر از بهار شیراز- نبش میثاق ششم- پلاک ۲	۶۸۱۰/۳۷۱۲	تجاری		۱۶۱/۱۳	دودهنه دارای آب و برق و گاز- نما کامپوزیت- دارای ۷۰ مترمربع بالکن تجاری سرویس بهداشتی آبدارخانه	۸۲۵,۰۰۰,۰۰۰,۰۰۰	۴۱,۲۵۰,۰۰۰,۰۰۰
۳	کلاردشت- رودبارک منطقه تلس نو	۷/۸۸۸	مسکونی	۲۴۶/۲۱	۳۲۹	دوم و سوم مسکونی طبقه سوم سوییت ۳۸ متری	۱۲۵,۰۰۰,۰۰۰,۰۰۰	۶,۲۵۰,۰۰۰,۰۰۰
۴	اصفهان- اتوبان صیاد شیرازی- نبش لاله- ساختمان آرامش- واحد تجاری جنوبی	۱۵۲۰۱/۷۹۳۶	تجاری	-	۳۰/۹۹	شش دانگ، تخلیه، نوساز، دونبش با کف و دیوار سرامیک و آب و برق و گاز مستقل.	۳۴,۰۰۰,۰۰۰,۰۰۰	۱,۷۰۰,۰۰۰,۰۰۰
۵	اصفهان- اتوبان صیاد شیرازی- نبش لاله- ساختمان آرامش- واحد اداری طبقه ۱ شمالی	۱۵۲۰۱/۷۹۳۷	اداری	-	۵۴/۶۹	شش دانگ، تخلیه، نوساز با آسانسور بدون پارکینگ، دارای آب و برق و گاز مستقل	۳۵,۰۰۰,۰۰۰,۰۰۰	۱,۷۵۰,۰۰۰,۰۰۰
۶	اصفهان- اتوبان صیاد شیرازی- نبش لاله- ساختمان آرامش- واحد اداری طبقه ۱ جنوبی	۱۵۲۰۱/۷۹۳۸	اداری	-	۵۸/۰۲	شش دانگ، تخلیه، نوساز با آسانسور بدون پارکینگ، دارای آب و برق و گاز مستقل	۳۶,۰۰۰,۰۰۰,۰۰۰	۱,۸۰۰,۰۰۰,۰۰۰
۷	اصفهان- اتوبان صیاد شیرازی- نبش لاله- ساختمان آرامش- واحد اداری طبقه ۲ شمالی	۱۵۲۰۱/۷۹۳۹	اداری	-	۵۴/۶۹	شش دانگ، تخلیه، نوساز با آسانسور بدون پارکینگ، دارای آب و برق و گاز مستقل	۳۶,۷۰۰,۰۰۰,۰۰۰	۱,۸۳۵,۰۰۰,۰۰۰
۸	اصفهان- اتوبان صیاد شیرازی- نبش لاله- ساختمان آرامش- واحد اداری طبقه ۲ جنوبی	۱۵۲۰۱/۷۹۴۰	اداری	-	۵۸/۰۲	شش دانگ، تخلیه، نوساز با آسانسور بدون پارکینگ، دارای آب و برق و گاز مستقل	۳۷,۵۰۰,۰۰۰,۰۰۰	۱,۸۷۵,۰۰۰,۰۰۰
۹	اصفهان- اتوبان صیاد شیرازی- نبش لاله- ساختمان آرامش- واحد اداری طبقه ۳ شمالی	۱۵۲۰۱/۷۹۴۱	اداری	-	۵۴/۶۹	شش دانگ، تخلیه، نوساز با آسانسور بدون پارکینگ، دارای آب و برق و گاز مستقل	۳۸,۰۰۰,۰۰۰,۰۰۰	۱,۹۰۰,۰۰۰,۰۰۰
۱۰	اصفهان- اتوبان صیاد شیرازی- نبش لاله- ساختمان آرامش- واحد اداری طبقه ۴ شمالی	۱۵۲۰۱/۷۹۴۳	اداری	-	۵۴/۶۹	شش دانگ، تخلیه، نوساز با آسانسور بدون پارکینگ، دارای آب و برق و گاز مستقل	۳۸,۷۰۰,۰۰۰,۰۰۰	۱,۹۳۵,۰۰۰,۰۰۰
۱۱	اصفهان خیابان هشت بهشت مقابل آل یاسین جنب ساختمان کیمیا طبقه دوم واحد جنوب غربی	۳۹۱۲/۱۱۱	اداری	-	۵۰/۷۸	آپارتمان اداری نوساز واقع در طبقه دوم ساختمان اداری و تجاری، بدون پارکینگ و انباری	۳۸,۰۰۰,۰۰۰,۰۰۰	۱,۹۰۰,۰۰۰,۰۰۰

آگهی مناقصه عمومی انتخاب پیمانکار جهت طراحی، تأمین کالا، ساخت، نصب، تست، راه اندازی و آموزش مخزن سوخت ۵ میلیون لیتری به همراه واحد پمپاژ به روش EPC (نوبت اول)
(مناقصه شماره 403-TC-26)

شرکت معدنی و صنعتی گهرزمین (سهامی عام) – Goharzamin Mining and Industrial Company

شرکت معدنی و صنعتی گهرزمین (سهامی عام) در نظر دارد پیمانکار واجد شرایط و صلاحیت به منظور "طراحی، تأمین کالا، ساخت، نصب، تست، راه اندازی و آموزش مخزن سوخت ۵ میلیون لیتری به همراه واحد پمپاژ به روش EPC" در سایت سیرجان این شرکت را از طریق مناقصه عمومی یک مرحله ای به همراه انجام فرآیند ارزیابی کیفی، شناسایی و انتخاب نماید. متقاضیان می بایست پس از خرید اسناد، نامه اعلام آمادگی و فیش واریزی را از طریق ایمیل به دبیرخانه کمیسیون معاملات ارسال نمایند.

متقاضیان واجد صلاحیت پس از دریافت پاکت های مناقصه از دبیرخانه کمیسیون معاملات واقع در مجتمع یاد دبیرخانه دفتر مرکزی تهران، پیشنهادات خود را تا قبل از مهلت مقرر به آدرس: تهران، بلوار آفریقا، بلوار آرش غربی، شماره ۱۲، طبقه ۵ تحویل دهند.

شرایط لازم مناقصه گران برای شرکت در مناقصه:
داشتن ظرفیت آزاد (تعدادی و ریالی) در رشته مربوطه و نیز معتبر بودن اسم شرکت در پایگاه (https://sajar.mporg.ir) (بخشنامه شماره ۱۴۰۲/۵۹۳۵۶۷، مورخ ۱۴۰۲/۱۱/۰۷)
دارای گواهینامه صلاحیت از سازمان برنامه و بودجه کشور حداقل در رتبه ۳ طرح و ساخت در رشته معدن و یا نفت و گاز
دارای گواهینامه صلاحیت ایمنی وزارت تعاون، کار و رفاه اجتماعی
ارائه معرفی نامه و تسلیم فیش واریزی به مبلغ ۵۰۰۰۰۰۰ ریال به حساب شماره ۱۱۳۷۸۰۰۲۰۰۰۷۵ نزد بانک سپه و یا حساب شماره ۵۰۷۷۹۵۵۷۲۱ نزد بانک ملت به نام شرکت معدنی و صنعتی گهرزمین جهت شرکت در فراخوان مناقصه طراحی، تأمین کالا، ساخت، نصب، تست، راه اندازی و آموزش مخزن سوخت ۵ میلیون لیتری به همراه واحد پمپاژ به روش EPC سایت سیرجان شرکت معدنی و صنعتی گهرزمین

مهلت تهیه اسناد: از شنبه مورخ ۱۴۰۳/۰۷/۱۴ ساعت ۰۷:۳۰ تا یکشنبه مورخ ۱۴۰۳/۰۷/۲۲ ساعت ۱۴:۰۰

متقاضیان باید پاکت در بسته و مهر و امضا شده، حاوی مدارک کاغذی و CD که نام و نشانی درخواست کننده و موضوع مناقصه به وضوح روی آن درج شده را حداکثر تا ساعت ۱۰:۰۰ روز دوشنبه ۱۴۰۳/۰۷/۳۰ به دبیرخانه کمیسیون معاملات کارفرما تحویل داده و رسید دریافت کنند.

کارفرما در انتخاب شرکت ها جهت دعوت به مناقصه و همچنین در رد یا قبول پیشنهاد پیمانکاران بر اساس صلاحدید خود کاملاً مختار بوده و لذا شرکت در مناقصه، حقی برای ایشان در خصوص تصمیمات کارفرما در بر نخواهد داشت.

جهت اطلاعات بیشتر متقاضیان می توانند با شماره تلفن های ۱۴-۴۱۵۲۷۱۱۲-۰۳۴ و آدرس های الکترونیکی (TC@goharzamin.com و goharzamin.TC@gmail.com) به صورت همزمان مکاتبه نمایند.

دبیرخانه کمیسیون معاملات شرکت معدنی و صنعتی گهرزمین