اطلاعات

۱۳۰۵

یکشنبه ۱۱ آذر ۱۴۰۳* ۲۹ جمادی الاول ۱۴۴۶* یکم دسامبر ۲۰۲۴* سال نودونهم* شماره ۲۸۸۲۶* ۱۶ صفحه به همراه ۸ صفحه ضمیمه* ۱۰۰۰۰ تومان

۳

برنامه دولت برای توسعه بیمه تکمیلی بازنشستگان

بخشی از ذخیره پاداش بازنشستگی افراد در دوره کار به شرکت بیمه پرداخت می شود

۱۳

۶۰ قانونگذار انگلیسی خواستار تحریم اسرائیل شدند

پس از جنگ جهانی دوم، شدیدترین بمباران ها در غزه رخ داده است

خبر
اجتماعی

۱۵

وزیر بهداشت: بیماریابی فعال مهمترین هدف برنامه کنترل ایدز است

دکتر ظفرقندی: در مورد درمان ایدز تا ۹۶ درصد موفقیت داشته ایم

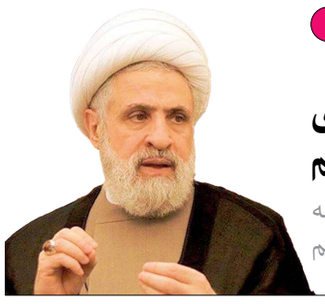

خبر
خارجی

۱۳

نعیم قاسم: قدردان امام خامنه‌ای و مردم ایران هستیم

در این نبرد، پیروزی بزرگتری در مقایسه با پیروزی سال ۲۰۰۶ به دست آوردیم

رئیس جمهوری:

مسیر غلط توسعه شهرها باید متوقف شود

رئیس جمهوری در وزارت راه و شهرسازی: ترسیم طرح توسعه شهری قابل دفاع، دارای دلایل علمی و با چشم انداز روشن ضروری است

- امیدواریم با تدوین طرح جامع مسکن بتوانیم رویکردی کارشناسی به موضوع توسعه شهرها داشته باشیم

۳

رئیس جمهوری در بازدید از وزارت علوم:

افزایش بی منطق آموزشگاه های عالی موجب هدررفت منابع شده است

- **پزشکیان:** اگر از ظرفیت های فعلی وزارت علوم به درستی استفاده شود، بسیاری از مشکلات این بخش حل خواهد شد
- دانشگاه ها باید به دانشگاه های نسل ۳ مهارت آموز و کارآفرینی تبدیل و رویکردهای آموزشی باید اصلاح شوند
- **وزیر علوم،** تاکید رئیس جمهوری بر تخصص گرایی موجب اعتماد دانشگاه ها به دولت و حاکمیت شده است

۱۶

در گفتگوی تلفنی با همتای لبنانی اش

قالیباف: تحرکات تکفیری ها در سوریه در جهت اهداف صهیونیست هاست

خبر

- **رئیس مجلس: جمهوری اسلامی ایران پشتیبان دولت، مجلس، مردم و مقاومت لبنان و تصمیمات آن است**
- **باید مراقبت شود که نقض توافق آتش بس توسط رژیم صهیونیستی به یک امر عادی تبدیل نشود**
- **نبیه بری، رئیس مجلس لبنان: ایران در ارائه کمک های بی دریغ به لبنان نقش مهمی داشت**
- **با کمک های ایران، موفق شدیم جلو این درنده وحشی یعنی رژیم صهیونیستی را بگیریم**
- **وزیران امور خارجه ایران و روسیه حمایت قاطع خود را از حاکمیت ملی و تمامیت سرزمینی سوریه اعلام کردند**

قالیباف در گفتگوی تلفنی با همتای لبنانی اش نسبت به حرکت گروه های تکفیری در سوریه هشدار داد و گفت: تحرکات این گروه ها در جهت اهداف رژیم صهیونیستی است.

به گزارش مهر، محمدباقر قالیباف رئیس مجلس شورای اسلامی و نبیه بری رئیس مجلس لبنان دیروز به منظور تبادل نظر در باره آخرین وضعیت لبنان پس از برقراری آتش بس، به صورت تلفنی گفتگو کردند. رئیس مجلس شورای اسلامی در ابتدای این گفتگوی تلفنی؛ ضمن ابراز خرسندی از توقف جنگ در لبنان، خطاب به همتای لبنانی خود، گفت: نقش جنابعالی در تحقق آتش بس بسیار مهم و مؤثر بود؛ در آن شرایط سخت، تلاش جنابعالی باعث شد این کار به نتیجه برسد.

قالیباف با تاکید بر مواضع قبلی ایران درباره لبنان، بیان کرد: جمهوری اسلامی ایران پشتیبان دولت، مجلس، مردم و مقاومت لبنان و تصمیمات آن است.

رئیس مجلس شورای اسلامی به اقدامات رژیم صهیونیستی در جهت نقض این آتش بس اشاره کرد و افزود: باید مراقبت شود که نقض این توافق توسط آنها به یک امر عادی تبدیل نشود.

۱۵

همزمان با ادعای اشغال کامل ادلب توسط تروریست ها انجام شد

بمباران مواضع تروریست ها در حلب توسط جنگنده های روسیه

خبر
خارجی

- **رویترز: تجهیزات نظامی جدید روسیه تا ۷۲ ساعت دیگر به سوریه خواهد رسید**
- **گروه های تروریستی مخالف اسد مدعی اشغال کامل استان ادلب شدند**
- **ترکیه به مخالفان اسد برای حمله به حلب، چراغ سبز نشان داده بود**

همزمان با انتشار اخباری از سقوط کامل ادلب و بخش هایی از حلب سوریه به دست تروریست ها، جنگنده های روسیه حملات هوایی به مواضع مخالفان بشار اسد را آغاز کردند.

دیدبان حقوق بشر سوریه که وابسته به مخالفان اسد است از حملات روسیه به حلب برای اولین بار پس از سال ۲۰۱۶ خبر داد. مرکز آشتی روسیه در سوریه نیز از فعالیت های مشترک ارتش های روسیه و سوریه برای دفع حملات گروه های تروریستی در حومه ادلب و حلب خبر داد...

۱۳

خبر خارجی

دادستان دیوان لاهه اعلام کرد

رد فرجام خواهی در حکم بازداشت نتانیاهو

- دادستان لاهه درخواست تل آویو برای تجدید نظر در حکم صادر شده علیه نخست وزیر اسرائیل را رد کرد

۱۳

یادداشت
سیاسی

۲

بین سطور!

سید مسعود رضوی

روزنامه نگار

یادداشت
خارجی

۱۳

آمریکا و رژیم صهیونیستی همچنان در پی تغییر ژئوپلتیک منطقه

محمد علی مهتدی

تحلیلگر مسائل خاورمیانه

ضمیمه دانش

- پیام سنگ های قیمتی برای دانشمندان
- پلتفرم بلو اسکای
- سایه نیستی در کمین جنگل های هیرکانی
- ربات نوازنده درام که سریع تر از انسان می نوازد!

آگهی مناقصه عمومی یک مرحله‌ای
خرید دستگاه فیلتر پرس

شرکت زرین ذرت شاهرود در نظر دارد یک دستگاه فیلترپرس با ابعاد ۱۲۰*۱۲۰ سانتی متر را از طریق مناقصه عمومی خریداری نماید. لذا از متقاضیان دعوت به عمل می آورد پیشنهادات خود را ظرف مدت ۷ روز از تاریخ چاپ آگهی به آدرس ذیل ارسال و جهت کسب اطلاعات بیشتر با شماره ۰۹۳۸۶۲۱۴۲۹۰ تماس حاصل نمایند.

آدرس: استان سمنان شهرستان شاهرود- انتهای بلوار ۱۲ فروردین- شرکت زرین ذرت شاهرود- کد پستی: ۳۶۵۹۱۲۰۸۵۱

آگهی مناقصه عمومی یک مرحله‌ای
اجرای شمع بتنی

شرکت زرین ذرت شاهرود در نظر دارد اجرای «۳۲ عدد شمع بتنی درجا» را به مجموعه های دارای صلاحیت و تجربه کارهای مشابه واگذار نماید. لذا از متقاضیان دعوت به عمل می آورد پیشنهادات خود را ظرف مدت ۷ روز از تاریخ چاپ آگهی در پاکت در بسته به آدرس ذیل ارسال و جهت کسب اطلاعات بیشتر با شماره ۰۹۳۵۱۷۴۸۲۴۸ تماس حاصل نمایند.

آدرس: استان سمنان شهرستان شاهرود انتهای بلوار ۱۲ فروردین شرکت زرین ذرت شاهرود- کد پستی: ۳۶۵۹۱۲۰۸۵۱

نوبت اول
شرکت پالایش نفت بندر عباس سهامی عام
آگهی مناقصه عمومی با اخذ سپرده
درخواست شماره: RHD-0312007-T19
موضوع آگهی:
خرید بکس و رابط بکس
برای کسب اطلاعات بیشتر به سایت این شرکت WWW.BAORCO.IR مراجعه نمایید.
روابط عمومی و امور بین الملل

نوبت اول
شرکت پالایش نفت بندر عباس سهامی عام
آگهی مناقصه عمومی بدون اخذ سپرده
درخواست شماره: RHP-7302512194-T19
موضوع آگهی:
خرید دستگاه تیوب اکسپندر muas
برای کسب اطلاعات بیشتر به سایت این شرکت WWW.BAORCO.IR مراجعه نمایید.
روابط عمومی و امور بین الملل

آگهی مناقصه عمومی یک مرحله‌ای
همزمان با ارزیابی کیفی (یکپارچه)
شماره ۲۳۸-۱۴۰۳/۹ (نوبت اول)

شرکت تهیه و تولید مواد معدنی ایران در نظر دارد مناقصه عمومی با موضوع «**انجام ۱۰ هزار متر عملیات حفاری مغزه گیری عمیق در آنومالی ۲۱A واقع در استان یزد**» را از طریق سامانه تدارکات الکترونیکی دولت (ستاد) به شماره ثبت ستاد ۲۰۰۳۰۱۰۲۸۰۰۰۱۰۹ و با جزئیات مندرج در اسناد مناقصه با تضمین شرکت در فرآیند ارجاع کار به مبلغ ۶۷/۶۵۰/۰۰۰/۰۰۰ ریال (شصت و هفت میلیارد و ششصد و پنجاه میلیون ریال) (واریز نقدی یا ضمانت نامه بانکی) برگزار نماید. تاریخ انتشار مناقصه در سامانه ساعت ۱۰ صبح مورخ ۱۴۰۳/۰۹/۱۰ و مهلت زمانی دریافت اسناد مناقصه از سایت تا ساعت ۱۷ مورخ ۱۴۰۳/۰۹/۱۷ و مهلت ارائه پیشنهادات حداکثر تا ساعت ۱۷ روز شنبه مورخ ۱۴۰۳/۱۰/۰۱ و جلسه بازگشایی پاکات صبح روز یکشنبه مورخ ۱۴۰۳/۱۰/۰۲ برگزار می گردد. علاقمندان شرکت در مناقصه می بایست جهت ثبت نام و دریافت گواهی امضای الکترونیکی با شماره ۱۴۵۶ تماس حاصل نمایند و یا به آدرس اینترنتی www.setadiran.ir مراجعه نمایند.

(آگهی مناقصه شماره ۱۱۸۲/۱)
شرکت ترانسفورماتور توزیع زنگان

در نظر دارد از طریق مناقصه نسبت به تأمین انواع قطعات آهنی اقدام نماید. لذا از شرکت ها و تأمین کنندگان واجد شرایط و دارای سوابق مرتبط درخواست می گردد در صورت تمایل به همکاری با شماره تلفن حاصل نموده و حداکثر تا ساعت ۱۰ روز چهارشنبه مورخ ۱۴۰۳/۰۹/۱۴ نسبت به تحویل حضوری و یا از طریق پست اسناد مناقصه اقدام نمایند.

لازم به ذکر است جهت دسترسی به مدارک و شرایط شرکت در مناقصه می توانید به سایت این شرکت به آدرس ذیل مراجعه فرمایید:

WWW.TTZCO.COM

(هزینه چاپ آگهی به عهده برنده مناقصه می باشد)

آدرس: زنجان، کیلومتر ۴ جاده تهران، جنب شرکت ایران ترانسفو شرکت ترانسفورماتور توزیع زنگان (واحد خرید و سفارشات)

(آگهی مناقصه شماره ۱۱۷۹/۱)
شرکت ترانسفورماتور توزیع زنگان

در نظر دارد از طریق مناقصه نسبت به تأمین درپوش منبع انبساط آلومینیومی اقدام نماید. لذا از شرکت ها و تأمین کنندگان واجد شرایط و دارای سوابق مرتبط درخواست می گردد در صورت تمایل به همکاری با شماره تلفن ۳۳۷۹۱۵۴۱-۰۲۴ تماس حاصل نموده و حداکثر تا ساعت ۱۰ روز سه شنبه مورخ ۱۴۰۳/۰۹/۱۳ نسبت به تحویل حضوری و یا از طریق پست اسناد مناقصه اقدام نمایند.

لازم به ذکر است جهت دسترسی به مدارک و شرایط شرکت در مناقصه می توانید به سایت این شرکت به آدرس ذیل مراجعه فرمایید:

WWW.TTZCO.COM

(هزینه چاپ آگهی به عهده برنده مناقصه می باشد)

آدرس: زنجان، کیلومتر ۴ جاده تهران، جنب شرکت ایران ترانسفو شرکت ترانسفورماتور توزیع زنگان (واحد خرید و سفارشات)

نوبت اول
شرکت پالایش نفت بندر عباس سهامی عام
آگهی مناقصه عمومی با اخذ سپرده
درخواست شماره: RHS-0346022-T16
موضوع آگهی:
MOOR"BUILTINVALVE"
برای کسب اطلاعات بیشتر به سایت این شرکت WWW.BAORCO.IR مراجعه نمایید.
روابط عمومی و امور بین الملل

آگهی مزایده عمومی شماره ۲۱/۱۴۰۳/م
شرکت گهر پارک سیرجان

این شرکت در نظر دارد «**واگذاری دو قلاده ببر بنگال تولید داخل**» را از طریق برگزاری مزایده عمومی به فروش برساند. از این رو کلیه متقاضیان می توانند جهت دریافت توضیحات، اسناد و شرایط شرکت در مزایده با مراجعه حضوری به آدرس: سیرجان- کیلومتر ۲۰ جاده شیراز- دهکده گردشگری گهرپارک- واحد حقوقی و قراردادها و یا از طریق سایت رسمی شرکت گهرپارک به آدرس www.goharpark.ir بخش مزایده ها و مناقصات اقدام و پس از بازدید از موضوع مزایده، قیمت پیشنهادی خود را در پاکت در بسته دارای مهر و موم حداکثر تا ساعت ۱۲ روز دو شنبه ۱۴۰۳/۰۹/۱۹ مطابق با توضیحات در فرم شرایط شرکت در مزایده ارائه نمایند.

سپرده شرکت در مزایده: ۱،۰۰۰،۰۰۰،۰۰۰ ریال (یک میلیارد ریال) به صورت واریز وجه یا چک صیادی ثبت شده در وجه شرکت گهر پارک سیرجان می باشد.

۱- هزینه درج آگهی بر عهده برنده مزایده است.
۲- پاکات فاقد مهر و لاک باز نمی شوند.
۳- شرکت در رد و قبول کلیه پیشنهادات بدون هرگونه مسئولیت و جبران خسارت ادعایی مختار است.
۴- محل تحویل اسناد: سیرجان کیلومتر ۲۰ جاده محور سیرجان- شیراز، واحد حقوقی و امور قراردادهای دهکده گردشگری گهرپارک آقای شهرآبادی

ضمناً میتوانید جهت هماهنگی با اطلاعات بیشتر با شماره ۰۹۳۹۳۶۶۷۵۴۶ آقای عمادآبادی روزانه از ساعت ۱۴ تا ۱۹ تماس حاصل فرمایید.

آگهی مناقصه عمومی
شرکت سیمان شاهرود

موضوع: خرید ۱۵ تن اتر سلولزی ویسکوزیته بالا، ۵۰ تن اتر سلولزی ویسکوزیته پایین و ۵۰ تن استارچ اتر

این شرکت در نظر دارد خرید ۱۵ تن اتر سلولزی ویسکوزیته بالا، ۵۰ تن اتر سلولزی ویسکوزیته پایین و ۵۰ تن استارچ اتر را، از طریق برگزاری مناقصه عمومی خریداری نماید، لذا از تولیدکنندگان و واجدین شرایط دعوت می گردد با رعایت موارد زیر، در مناقصه شرکت نمایند:

***ارائه تضامین شرکت در مناقصه**

*داشتن توان مالی، حسن سابقه و تجربه در ساخت موارد ذکر شده مطابق با مشخصات و استاندارد درج شده در اسناد مناقصه

محل دریافت اسناد مناقصه:

۱- آدرس سایت اینترنتی شرکت: www.shahroudcement.com

آدرس کارخانه (محل ارسال کالا):

*شاهرود- کیلومتر ۱۲ جاده مجن، کارخانه سیمان شاهرود

محل تحویل پاکات پیشنهاد قیمت:

*شاهرود- کیلومتر ۱۲ جاده مجن- کارخانه سیمان شاهرود- واحد حراست- جناب آقای خنجری

لازم به ذکر است زمان تحویل اسناد مناقصه از تاریخ درج آگهی به مدت ۶ روز می باشد.

شرکت سیمان شاهرود

آگهی مناقصه عمومی
یک مرحله ای

۱. دستگاه مناقصه گزار: اداره کل زندان های استان تهران در نظر دارد، خرید منسوجات ندامتگاههای زیرمجموعه خود را از طریق مناقصه عمومی واگذار نماید. کلیه مراحل برگزاری مناقصه از دریافت اسناد تا ارائه پیشنهاد مناقصه گران و بازگشایی پاکت ها از طریق درگاه سامانه تدارکات الکترونیکی به آدرس www.setadiran.ir انجام خواهد شد و لازم است مناقصه گران در صورت عدم عضویت در سامانه مراحل ثبت نام در سایت مذکور و دریافت گواهی امضای الکترونیکی را جهت شرکت در مناقصه محقق سازند.

۲. برآورد اولیه: ۶۸۱،۷۹۲،۵۳۴،۰۰۰ ریال

۳. مبلغ تضمین شرکت در مناقصه: ۲۶،۵۰۰،۰۰۰،۰۰۰ ریال.

۴. تاریخ انتشار در سامانه: ساعت ۱۹ روز یکشنبه مورخ ۱۴۰۳/۰۹/۱۱

مهلت دریافت اسناد: تا ساعت ۱۹ روز چهار شنبه مورخ ۱۴۰۳/۰۹/۱۴

مهلت زمان ارائه پیشنهاد: ساعت ۱۹ روز شنبه مورخ ۱۴۰۳/۰۹/۲۴

زمان بازگشایی پاکت ها: ساعت ۱۰ صبح روز یکشنبه مورخ ۱۴۰۳/۰۹/۲۵

۵. مهلت تحویل پاکت ضمانت نامه (الف): ساعت ۱۳ روز شنبه مورخ ۱۴۰۳/۰۹/۲۴

۶. محل تامین اعتبار: اعتبارات هزینه ای

۷. مدت اجرای پیمان: یکسال شمسی (۱۲ ماه)

نوع تضمین شرکت در مناقصه: ضمانت نامه بانکی یا واریزی وجه نقدی به شماره حساب شبا IR۲۲۰۱۰۰۰۰۴۰۷۴۰۱۳۱۰۷۸۶۵۴۲۶ بانک مرکزی، حساب متمرکز وجوه سپرده بودجه عمومی اداره کل زندان های استان تهران شناسه واریز: ۹۳۸،۱۰۸،۲۷۴،۱۲۸،۶۳۸،۵۳۰،۰۰۰،۰۰۰،۰۰۰،۰۰۱

م الف: ۳۱۰۷ شناسه: ۱۸۳۶۳۸۵

آگهی تجدید مناقصه عمومی شماره ۱۲۹-۴۰۳
(خرید بشکه پلاستیکی معمولی و ارتقا یافته)

شرکت پتروشیمی شازند (سهامی عام) در نظر دارد انجام موضوع فوق را از طریق برگزاری مناقصه عمومی انجام دهد. بدینوسیله از کلیه تولید کنندگان بشکه که علاقمند به همکاری بوده و دارای تجربه مفید و تخصص لازم و توانمندی مالی بالا می باشند، با مراجعه نماینده مطلع و آگاه ضمن در دست داشتن کلیه اسناد و مدارک مورد نیاز در بند (ب) به آدرس زیر، دعوت می گردد.

الف) شرح کار: خرید بشکه پلاستیکی معمولی و ارتقا یافته

ب) اسناد و مدارک مورد نیاز

۱- تصاویر اساسنامه، آگهی تاسیس و کلیه آگهی های تصمیمات/تغییرات و... بعدی شرکت متقاضی و مندرج در روزنامه رسمی و گواهینامه ثبت نام مودیان مالیاتی جهت اعلام کد اقتصادی برای اشخاص حقوقی
۲- فهرست کارهای انجام شده یا در حال انجام شرکت کننده با تائیدات مربوطه (گواهی پایان کار- مفاصا حساب و...) ارایه مدارک و سوابق کاری انجام شده مشابه موضوع مناقصه. (گواهی حسن سابقه)
۳- ارایه سایر مدارک و اطلاعات لازم که در ارزیابی توانمندی متقاضی موثر خواهد بود.

*مدت ارائه مدارک فوق الذکر از تاریخ یکشنبه مورخ ۱۴۰۳/۰۹/۱۱ تا شنبه مورخ ۱۴۰۳/۰۹/۱۷ و به صورت حضوری خواهد بود و ارسال با پست یا به طریق دیگر هیچگونه حقی را جهت متقاضیان برای شرکت در مناقصه ایجاد نخواهد کرد. ضمناً مدت یاد شده قابل تمدید نمی باشد.

ج) سایر شرایط:

۱- پیمانکاران باید توانایی لازم جهت تهیه ضمانت نامه های مورد نیاز شرکت در مناقصه را در این شرکت داشته باشند.
۲- شرکت در رد یا قبول هر یک یا تمام پیشنهادها بدون آنکه محتاج به ذکر دلیل باشد مختار است.
۳- محل و تحویل اسناد دفتر تهران می باشد.

د) نشانی دفتر تهران مجتمع پتروشیمی شازند:
تهران- خیابان ولیعصر- بالاتر از میرداماد- خیابان تابان- شماره ۶۸
دفتر امور پیمان ها (دفتر تهران)- ۸۲۱۲۲۵۴۳(۰۲۱)

هزینه آگهی بر عهده برنده مناقصه می باشد.

روابط عمومی و امور بین الملل شرکت پتروشیمی شازند

آگهی فراخوان مناقصه عمومی یک مرحله ای نوبت دوم

شرکت مجتمع گاز پارس جنوبی در نظر دارد خدمات مورد نیاز خود را با شرایط ذیل بصورت برگزاری مناقصه عمومی یک مرحله ای از طریق سامانه تدارکات الکترونیکی دولت (سامانه ستاد) تامین نماید:

شماره فراخوان در سامانه ستاد ایران	۲۰۰۳۰۹۷۸۴۷۰۰۰۱۱۰
شماره مناقصه	۱۴۰۳/۱۰۶۴
موضوع مناقصه	نگهداری و تعمیرات تجهیزات، شبکه ها و راهبری سرویس های ICT استراحتگاه های مسکونی شرکت مجتمع گاز پارس جنوبی
مبلغ تضمین شرکت در فرایند ارجاع کار	۸،۸۳۰،۰۰۰،۰۰۰ ریال
نوع تضمین شرکت درفرایند ارجاع کار	تضمین شرکت در فرایند ارجاع کار بصورت یکی از تضامین قابل قبول وفق آیین نامه تضمین شماره ۱۲۳۴۰۲/ت۵۰۶۵۹ه مورخ ۹۴/۰۹/۲۲ هیات وزیران می باشد.
مبلغ برآوردی مناقصه	۱۷۶/۵۹۸/۹۰۸/۷۹۴ ریال
برنامه زمانی مناقصه (جزء ۴ بند الف ماده ۱۳ قانون برگزاری مناقصات)	مطابق با برنامه زمانی مندرج در سامانه تدارکات الکترونیکی دولت (ستاد)
آدرس مناقصه گزار	استان بوشهر- شهرستان عسلویه- شرکت مجتمع گاز پارس جنوبی- ساختمان اداری مرکزی شهید نادر عهدوی (ستاد)- امور پیمان ها

بدیهی است کلیه فرآیند برگزاری مناقصه الکترونیکی از طریق درگاه سامانه تدارکات الکترونیکی دولت (سامانه ستاد) به نشانی: WWW.SETADIRAN.IR انجام می پذیرد و به پیشنهادهای خارج از سامانه ستاد هیچگونه ترتیب اثری داده نخواهد شد و مناقصه گران بایستی نسبت به ثبت نام در سامانه ستاد و دریافت گواهی امضاء الکترونیکی اقدام نمایند.

مناقصه گران می توانند جهت کسب اطلاعات بیشتر به سایت WWW.SPGC.IR مراجعه و یا با شماره تلفن های ۲۷۶۲-۰۷۷۳۱۳۱۲۷۶۱ تماس حاصل فرمایند.

روابط عمومی شرکت مجتمع گاز پارس جنوبی

شناسه آگهی ۱۸۳۴۹۴۳

سازمان آگهی های روزنامه اطلاعات
۲۹۹۹۹

اطلاعات
Ettelaat Newspaper
۱۳۰۵

یکشنبه ۱۱ آذر ۱۴۰۳ * ۲۹ جمادی الاول ۱۴۴۶
* یکم دسامبر ۲۰۲۴ * سال نودونهم * شماره ۲۸۸۲۶

ettelaat.com ettelaatonline

یادداشت

بین سطور!

سید مسعود رضوی

روزنامه نگار

در شرایط بسیار حساس و عجیبی که ایران و منطقه گرفتار شده است، دومینوی توطئهها، همچون نمایشی خونین از هر سو درحال اجرا و بازیگری است. مقاومت در فلسطین و غزه با جنایات بی سابقه درگیر شد. سپس عقرب صهیونیسم، به لبنان تاخت و هرچه توانست خون و خانه را بر خاک ریخت و اینک زیر پوشش گروههای تکفیری و سلفی، با لجستیک ترکیه، پسران اویغور و تورانی از آسیای میانه به سوریه ریخته اند تا وعده های جاه طلبانهٔ رجب طیب اردوغان را ابتدا در حلب و سپس در کل شامات لبیک گویند. گویی تا امروز منتظر درگیری و گرفتاری مقاومت، خاصه حزب الله در لبنان بودند تا در غیاب رقیب دلاور، حلب و دیگر شهرهای تاریخی را به اشغال درآورند. جالب آنکه همچون مدل طالبان در افغانستان، در حلب هم اول از همه زندانیان را رها کردند.

به راستی هرکس ذرهای توجه و تعصب نسبت به آینده و سرنوشت نظام جمهوری اسلامی داشته باشد، نباید خواب به چشمش بیاید. آنان هم که نقد و گلایه دارند، اگر مسایل جهان و ماهیت رقبا و دشمنان را بشناسند، بهتر است متوجه خطراتی که برای وطن عزیز و کهن و فرزندان سرزمین پیش چشم است باشند. ایران باید در این شرایط هوشمندانه اداره شود و همچون دستی قدرتمند و واحد باشد تا آسیب نبیند و از امنیت و منافع ملی دفاع شود. هیچ عنصر فرصت طلب و جلوه فروشی نباید میدان را تخریب یا دیپلماسی را تضعیف کند. کاری که متاسفانه مدام انجام شده و با چشمپوشی در داخله و منطقه به مصیبتهای بزرگ بدل شده است.

در شرایط سخت لبنان طی دوماه گذشته و اکنون سوریه در یک هفته اخیر، گروهی که هیچگاه به قانون و مردم اهمیت نداده-اند، مجلس و افکار عمومی را درگیر مباحثی کرده اند که هیچ اولویتی نداشته و ندارد. مردان خدوم و باتجربه در سیاست را حذف میکنند، دولت را در موضوع فیلترینگ و مسایل مورد توجه مردم ناتوان نشان می دهند و از همه خطرناکتر دارند دانسته یا ندانسته دوباره عصبانیت و نارضایتی مردم برمیافروزند.

میدانداران و عناصر خط دهنده در این جریان، دو دسته اند، گروهی آشکار؛ از تریبون مجلس و دیگر امکانات خطاب عمومی، به دولت و دیپلماسی حمله ور شده اند. گروه دوم پدرخواندههای تحریم و کاسبان و صاحبان رانتهای بزرگ و امتیازات ویژه هستند؛ جماعتی ناپیدا که بین سطور را پر می کنند. اینها از طریق رسانه-های خاص داخلی، شبکههای اجتماعی در فضای مجازی و شایعه سازی، رئیس جمهور و دولت را ناتوان و هیچکاره نشان می دهند تا به مردم نشان دهند که رأی شان اشتباه بوده است.

در فرایند کارشان می توان گفت که به ملت ابلاغ میکنند که ببینید حتی سرسوزنی در یک موضوع کاملا دولتی مثل فیلترینگ هم نتوانستید تغییر کوچکی ایجاد کنید! اقلیت مذکور میخواهند بقبولانند که قوانین را ما مینویسیم و دوستان ما تصویب میکنند و نظر اکثریت، و دادن رای به ریاست جمهوری نمیتواند خارج از چارچوب منافع ما عمل کند و اگر دولت و رئیس جمهور منتخب ما نیست، باید چهارسالی بیاید اندک حقوقی به کارگر و کارمند و بازنشسته و مستمری بگیر بدهد. خرابیها و ناترازیهایی را که ما درست کرده ایم کمی مدیریت کند و قیمت بنزین و گاز و برق را بالا و پایین کند و اگر اندک ارز و بودجهای ماند، به ما بدهد تا کالاها و مواد حیاتی را هم با نرخ جهانی و سود بالاتر از واسطههای دبی و ابوظبی وارد بازار کشور کرده، به عنوان دستاورد به افکار عمومی بفروشیم.

امروز شرایط کشور از تعارفات گذشته و این است شرایط ما و طرز فکر رقبای دولتی که بیش از تمام جریانها و جناحهای سیاسی، مخالفین و منتقدانش را پروبال داده و به وزارت و معاونت و مدیریت و استانداری و غیره گمارده است. «وفاق» یعنی افزایش ظرفیت همکاری و استفاده حداکثری از توانمندی تمام مدیران و جناحهای سیاسی. وفاق، بیانگر ضعف رئیس جمهورِ منتخب اکثریت نیست، بلکه دفاع از حقوق اقلیت است، اما ابتدا باید از سوی جریانهای شکست خورده در وفاداری به برنامه های دولت مستقر و رئیس جمهور به رسمیت شناخته شود.

تهی کردن بدنه دولت و دستگاههای کارشناسی و دیپلماسی و اجرا از نیروهای مجرب و متخصص، همواره یک شگرد مؤثر برای فروپاشی دولتهای مستقل و مهیای رشد و توسعه بوده است. خاصه در ایران که هیچ چیز کم ندارد ولذا دشمنان دانا و دوستان جاهل با ناامید کردن مردم و ایجاد آزار و هراس اجتماعی برای خانوادهها، از یک سو، نظام سیاسی و مدیریت عالی کشور را رو در روی ملت قرار میدهند و از سوی دیگر با پرونده سازی برای مدیران کارآمد و برجسته، یا انزوای رجال باتجربه و محبوب قلوب مردم، سیستم را پریشان و بیمار نشان میدهند.

ایران امروز، بیش از همیشه به دولتی مقتدر، مورد وفاق و هوشمند نیاز دارد تا مهمترین مسائل داخلی و بین المللی را با قاطعیت و درایت اولویت بندی کند. از ایجاد امید و اطمینان به آینده در نسل جوان تا تثبیت و نهادینه سازی عنصر هویت ملی و گسستن بند تحریم ها از دست و پای اقتصاد و ارتقاء آبرومندانه معیشت مردم. زنهار که کسانی، براساس منافع گروه های خاص، اولویت های اساسی کشور را تغییر و با تضعیف رئیس جمهوری و دولت وفاق، کشور را از مسیر اصلی منحرف نگردانند.

قالیباف:

دشمن برنامه مستمر علیه جهان اسلام و ایران دارد

رئیس مجلس شورای اسلامی، با تأکید بر اینکه ما نباید اجازه دهیم موضوعات فردی و جناحی روی موضوعات اصلی کشور با رویکرد پیشرفت، سایه بیندازد، ادامه داد: امروز دشمن به صورت مستمر در حال دنبال کردن فشارهای خود بر کشور است لذا باید با آنها مقابله کنیم.

به گزارش خانه ملت، قالیباف در دیدار معاونان امور مجلس نهادها، دستگاه های دولتی و سایر قوا که به مناسبت روز مجلس در بهارستان برگزار شد، با بیان اینکه هنوز ۴۸ ساعت از آتش بس لبنان نگذشته، اما شاهد اقدامات تروریستی در حلب هستیم، اضافه کرد: همه این موضوعات حاکی از این است که دشمن برنامه جدی علیه جهان اسلام و ایران دارد که این موضوع کاملا مشخص است.

وی پیشرفت و گرهگشایی در کشور را در گرو همکاری، هماهنگی و عملکرد سیستمی توأم با محبت و گذشت دانست و افزود: در حل مسائل باید پیشگیری را بر پیگیری ارجح بدانیم.

رئیس مجلس با بیان اینکه مبنای همدلی و وفاق را قانون برنامه هفتم پیشرفت و سیاست های کلان کشور می دانیم، گفت: مبنای نظم ما هم باید قانون باشد که میان همه ما قضاوت می کند. پایان اجرای قانون برنامه همزمان با پایان این دوره از دولت و مجلس است لذا نباید سرنوشت آن به سرنوشت سایر برنامه ها دچار شود و حتی باید جبران ایرادات گذشته را نیز در جریان اجرای احکام این برنامه داشته باشیم.

قالیباف با بیان اینکه در این بین با توجه به موضوعات، اهمیت تعامل میان دستگاه ها و نهادهای مختلف را در می یابیم و نباید با برخی موضوعات اداری کوچک، از اهداف بزرگ غفلت کنیم؛ افزود: نقش مهم معاونان پارلمانی در تصمیم سازی کلیدی تر از تصمیم گیری است.

بقیه در صفحه ۱۵

حضور رئیس جمهوری در جلسه غیرعلنی امروز مجلس

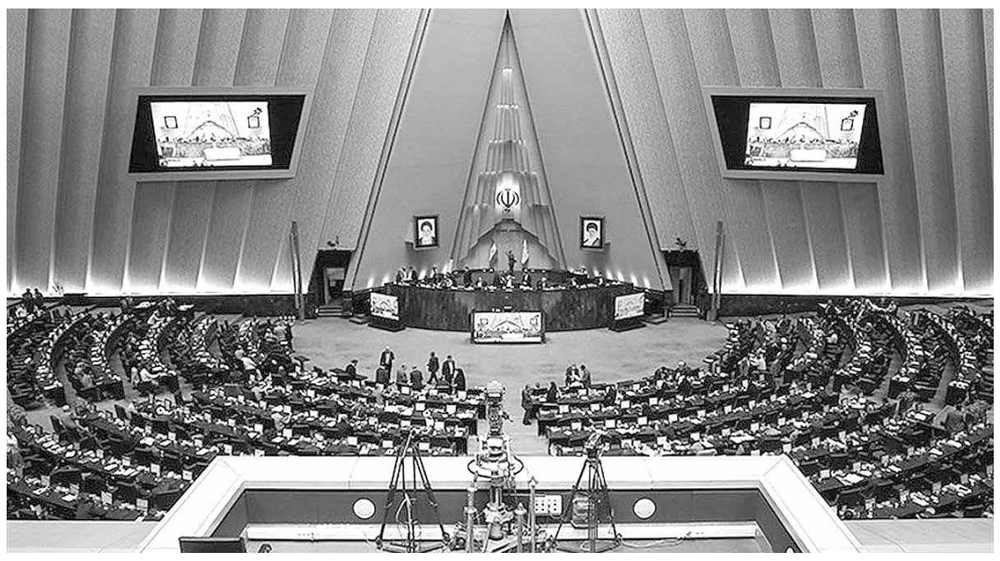

خبر سیاسی

نایب رئیس مجلس از حضور رئیس جمهوری در جلسه غیرعلنی امروز مجلس خبر داد و گفت که در جلسه مشترک دولت و مجلس درباره مباحث اقتصادی کشور بحث و تبادل نظر می شود.

به گزارش ایسنا، علی نیکزاد در یک برنامه تلویزیونی گفت: صبح یکشنبه جلسه غیرعلنی دولت با مجلس برگزار می شود. نظر رئیس جمهوری این بود که به دلیل روز مجلس، اعضای دولت در مجلس حضور یابند و قرار است در جلسه مشترک دولت و مجلس درباره مباحث اقتصادی کشور نیز بحث و تبادل نظر شود.

وی اضافه کرد: قرار است در این نشست درباره لایحه بودجه سال آینده بحث و تبادل نظر شود. نمایندگان پیشنهادهای زیادی درباره لایحه بودجه از جمله درباره حقوق و دستمزد داده اند که نیازمند بحث و بررسی است.

نیکزاد گفت: بعد از جلسه مشترک دولت و مجلس بررسی لایحه بودجه سال ۱۴۰۴ در صحن مجلس در دو شیفت آغاز می شود؛ جلسات روزهای دیگر به صورت سه شیفت است.

هیچ مجوزی درباره قیمت بنزین ندادیم

نایب رئیس مجلس در ادامه درباره مسائلی که پیرامون موضوع بنزین مطرح می شود، گفت: یکی از ابزارهای استکبار برای ملت بزرگ ایران، موضوع بنزین است. یک کار بسیار انقلابی و ارزشمند را قرار گاه خاتم الانبیاء سپاه پاسداران انقلاب اسلامی با افتتاح پالایشگاه ستاره خلیج فارس انجام داد که در آن مقطع زمانی سپاه یک لوح تقدیر شفاهی از حضرت آقا گرفت و مقام معظم رهبری فرمودند که این کار درست است، چرا که تحریم ها را بی اثر کرد.

وی ادامه داد: اکنون واقعا برای بنده به عنوان یک نماینده مجلس سخت است که ۶ میلیارد دلار برای واردات بنزین در لایحه بودجه بگذاریم؛ همچنانکه سال گذشته نیز عددی گذاشته شده بود تا بنزین وارد شود اما اکنون قطعا مجلس این اجازه را نداده و نخواهد داد.

نایب رئیس مجلس در عین حال گفت: البته اگر بخواهند این موضوع را به جلسه سران قوا ببرند تا یک موضوع فراقانونی مشروط به امضای هر سه رئیس قوه و تائید رهبر معظم انقلاب اجرا شود، این موضوع قانونی می شود.

نیکزاد با بیان اینکه رئیس جمهوری و اعضای دولت با اعصاب مردم بازی نکنند، گفت: فعلا و در این مقطع زمانی هیچ مجوزی درباره قیمت بنزین ندادیم و نخواهیم داد. ای کاش دولت ها یکسری تغییرات حداقلی سالانه در موضوع تغییر قیمت سوخت انجام می دادند نه اینکه یکباره بخواهند این کار را انجام دهند.

وی تاکید کرد: قطعا دولت بدون نظر مجلس نمی تواند این کار را انجام دهد و مجلس هم بنا ندارد که این کار (افزایش قیمت بنزین) را انجام دهد.

منابع لازم برای اجرای متناسب سازی حقوق بازنشستگان

نیکزاد همچنین درباره قانون متناسب سازی حقوق بازنشستگان، گفت: مجلس مصوب کرد که مالیات بر ارزش افزوده از ۹ درصد به ۱۰ درصد افزایش یابد. زمانی که موضوع متناسب سازی حقوق بازنشستگان با کارکنان دولت را مطرح می کردیم، دولت و سازمان برنامه و بودجه اعلام کردند اعتبار لازم برای این کار را ندارند و احتیاج به ۷۰ همت اعتبار دارند؛ برآورد ما در مجلس این بود که اگر میزان مالیات بر ارزش افزوده از ۹ درصد به ۱۰ درصد افزایش پیدا کند، ۷۰ هزار میلیارد تومان منابع مالی به دست می آید و دولت با این منبع می تواند قانون متناسب سازی حقوق بازنشستگان را اجرا کند.

وی یادآور شد: بعد از آن دولت اعلام کرد که در یک سال نمی تواند ۹۰ درصد متناسب سازی حقوق بازنشستگان با شاغلان را اجرا کند و این کار ۲۱۰ همت اعتبار نیاز دارد. مجلس هم برای آنکه این مشکل دولت را حل کند، تصویب کرد که ۹۰ درصد متناسب سازی حقوق بازنشستگان با شاغلان در سه سال متوالی اجرا شود یعنی سال اول ۴۰ درصد و سال دوم و سوم ۳۰ درصد تا بعد از سه سال، ۹۰ درصد متناسب سازی حقوق بازنشستگان با شاغلان عملیاتی و محقق شود.

نیکزاد افزود: بعد از آنکه مجلس مالیات بر ارزش افزوده را از ۹ درصد به ۱۰ درصد افزایش داد، مردم در حوزه های انتخابیه به ما گلایه کردند که چرا این کار انجام دادید؛ تنها دلیل قانون متناسب سازی حقوق بازنشستگان بود.

نایب رئیس مجلس بیان کرد: رئیس جمهوری نیز در اولین اظهار نظر خود در این زمینه اعلام کرد که اجرای متناسب سازی حقوق بازنشستگان ۵۰ هزار میلیارد تومان پول می خواهد که دولت فقط ۲۰ هزار میلیارد تومان پول دارد حال اینکه این گونه نبود و مجلس اعتبارات لازم برای اجرای این قانون را پیش بینی کرد.

وی تاکید کرد که مجلس منابع لازم برای اجرای متناسب سازی حقوق بازنشستگان در سال آینده را هم تامین می کند.

نیکزاد همچنین گفت: مجلس ۴۰ هزار میلیارد تومان برای اجرای قانون رتبه بندی فرهنگیان در نظر گرفت اما فرهنگیان نه تنها خوشحال نشدند بلکه ناراحت شدند چون دولت این قانون را به درستی اجرا نکرد.

نایب رئیس مجلس تاکید کرد: دولت باید قانون متناسب سازی حقوق بازنشستگان با شاغلان را به درستی اجرا کند. اگر دولت منابع متناسب سازی حقوق بازنشستگان را در جای دیگری هزینه کند، مجلس از ابزار اعمال ماده ۲۳۴ استفاده می کند تا پرونده به قوه قضائیه برود. پس خواهش من از دولت این است که این قانون را اجرا و منابع متناسب سازی را صرف همین کار کند.

نیکزاد اظهار داشت: در لایحه بودجه سال ۱۴۰۴ نیز مجلس حتما برای اجرای ۴۰ درصد به علاوه ۳۰ درصد سال دوم متناسب سازی حقوق بازنشستگان، منابع لازم را در نظر خواهد گرفت.

علت قطعی برق چه بود؟

نایب رئیس مجلس با اشاره به جلسات نظارتی مجلس در روز سه شنبه گفت: هفته گذشته وزرای نفت و نیرو درباره وضعیت برق در کشور به مجلس آمدند؛ طبق آمار دولت چهاردهم با ۱۸ میلیارد لیتر انواع سوخت تحویل گرفت، این عدد ۸ درصد کمتر از زمانی است که دولت سیزدهم مستقر شده بود.

وی افزود: درباره قطعی برق دو اتفاق رخ داده بود، یک عدم تامین گاز توسط شرکت ملی گاز است که باعث استفاده از ذخایر سوخت مایع شد. موضوع دیگر این بود که به اشتباه گفتند نیروگاه های ۳ شهر باعث آلودگی بیش از حد شدند حال اینکه مازوت سوزاندن سبب آلودگی بیش از حد با اثرگذاری بسیار مخرب نمی شود و عامل مهم در آلودگی هوا وسایل نقلیه و غیره به شمار می آید.

نیکزاد همچنین گفت: مقامات قضائی محلی هم مزید بر علت شده و مکتوب نوشته بودند که مازوت استفاده نشود لذا اینکه با اعصاب مردم بازی شده و بدون حساب و کتاب برق قطع شود، درست نیست. باید دوستان دولت توجه بیشتری داشته باشند و تصمیمات دقیق تری اتخاذ کنند.

وی افزود: قطعی برق به این دلیل بود که بموقع گاز تحویل داده نشد و این باعث شد که از سوخت مایع استفاده شود؛ دلیل رخ دادن این هم شاید اتفاقات ناخواسته و امنیتی باشد بنابراین باید تدبیر می کردیم. شهریور تا آبان بهترین زمان برای افزایش ذخایر است که امسال این اتفاق رخ نداد؛ در نهایت این موضوع در مجلس بحث و گفتگو شد و امیدوارم تدابیر لازم اندیشیده شود.

نباید مملکت را علاف یک نفر کنیم

نیکزاد در پاسخ به این سئوال که آیا نظر مجلس این است که حضور ظریف به عنوان معاون راهبردی رئیس جمهور تخلف است؟ گفت: دولت لایحه اصلاح قانون انتصاب اشخاص در مشاغل حساس را به مجلس برای اعلام نظر در این باره ارائه کرد که کسانی که همسر و فرزندانشان تابعیت خارج از کشور دارند می توانند مسئولیت بگیرند یا خیر؟ مجلس اصلا اجازه نداد این موضوع باز شود و یک فوریت آن را رد کرد.

نیکزاد افزود: به عنوان قانونگذار باید نظارت بر اجرای صحیح قانون داشته باشیم و بنده صرف نظر از اشخاص صحبت می کنم و ما با هیچ شخصی کاری نداریم، بلکه طبق نظر قانون کسانی که همسر و فرزندانشان تابعیت کشور خارجی را داشته باشند اگر می خواهند به رئیس جمهوری کمک کنند، باید خودشان از این پست کنار بروند اما ذهن و فکر و ایده و کار آنان از کشور خارج نمی شود و می توانند یک جای دیگر بنشینند و به دولت کمک کنند.

وی تاکید کرد: باید دست به دست هم دهیم و برای سعادت کشور تلاش و برای نابودی دشمنان کار کنیم نه اینکه کل کشور و مملکت را علاف یک نفر کنیم. اگر انتصاب آن یک نفر در دولت قانونی است، استناد قانونی آن را ارائه دهند اما دولت لایحه اصلاح قانون انتصاب اشخاص مجلس را ارائه داد که مجلس با یک فوریت آن مخالفت کرد.

لزوم اتصال سامانه ثبت احوال به سامانه املاک

عضو کمیسیون عمران مجلس بر اتصال پایگاه اطلاعات جمعیتی سازمان ثبت احوال کشور به سامانه املاک و اسکان سازمان ملی مسکن برای شناسایی املاک خالی تاکید کرد.

علیرضا نثاری در گفتگو با خانه ملت با اشاره به راه اندازی سامانه املاک و اسکان برای شناسایی خانه های خالی ادامه داد: سازمان ثبت احوال، امکان اتصال به سامانه خانوارها، اطلاعات افراد و استفاده از این سامانه را برای پیشبرد اهداف سازمان ملی مسکن، هنوز فراهم نکرده است.

وی افزود: یکی از مشکلات و سدهایی که سازمان ثبت احوال برای اتصال بین دو سامانه مطرح می کند، درباره احتمال سوءاستفاده از اطلاعات موالید و مشخصات فردی است، این که اطلاعات افراد، محرمانه است و با در اختیار قرار دادن مشخصات شخصی افراد، مشکلاتی ممکن است، پیش بیاید.

نثاری افزود: این یک مطالبه است که سازمان ملی مسکن، به همه سامانه ها و از جمله سامانه ثبت احوال هم دسترسی داشته باشد و همه این مسائل مختص وزیر کشور است و او باید در این باره پیگیری کند.

نماینده نهاوند درمورد هدف اتصال سامانه های مسکن و سامانه ثبت احوال، گفت: با اتصال سامانه سازمان املاک و سامانه ثبت احوال مشکل شناسایی خانه های خالی حل می شود؛ مشکلات مسکن بی شمار است و کمبود مسکن یکی از آنهاست که با اتصال دو سامانه و در اختیار قرار دادن اطلاعات خانه های خالی، می توان تا حدودی مشکلات مسکن را حل و فصل کرد.

یک سوم احکام بودجه سال ۱۴۰۲ بدون عملکرد

دیوان محاسبات کشور در گزارشی اعلام کرد که یک سوم از احکام بودجه سال ۱۴۰۲ بدون عملکرد بوده و رعایت نشده است.

به گزارش اداره کل روابط عمومی و امور بین الملل دیوان محاسبات کشور، بررسی های این نهاد نظارتی در جریان رسیدگی به گزارش تفریغ بودجه سال ۱۴۰۲ نشان می دهد که از کل احکام قانون بودجه ۱۱۷ حکم (۲۶ درصد) کامل رعایت شده، ۹۱ حکم (۲۰ درصد) به صورت ناقص رعایت شده، ۱۸۷ حکم (۴۲ درصد) بخشی از آن رعایت شده و ۵۲ حکم (۱۲ درصد) بدون عملکرد است؛ بنابراین یک سوم احکام بودجه بدون عملکرد بوده و رعایت نشده است.

همچنین صرفا ۲۳ درصد از آیین نامه ها در موعد مقرر به تصویب رسیده است. بر اساس این گزارش، عدم تصویب یا تاخیر در تصویب ۴۹ آیین نامه اجرایی (حدود ۷۷ درصد)، منجر به عدم اجرا یا اجرای ناقص احکام قانون بودجه شده است.

دیوان محاسبات کشور تاکید دارد که در بودجه سال آتی باید از تکرار احکام بدون عملکرد اجتناب شود و در تصویب آیین نامه های اجرایی در موعد زمانی مقرر اهتمام لازم وجود داشته باشد.

اخبار

تشییع پیکر سردار کیومرث پورهاشمی در تهران

پیکر سردار سرتیپ دوم پاسدار کیومرث (هاشم) پورهاشمی (معروف به حاج هاشم) از مدافعان حرم و مستشاران نظامی ارشد سپاه در سوریه که در حملات چهارشنبه شب تروریست های تکفیری صهیونیستی به حومه حلب به شهادت رسید، با حضور مقامهای کشوری ولشکری، مردم وخانواده شهدا در شهرک شهید محلاتی تهران تشییع شد.

شرکت کنندگان در این مراسم با شعار «مرگ بر آمریکا» و «مرگ بر اسرائیل» پیکر مطهر این شهید را بدرقه کردند. پس از تشییع وخواندن نماز، پیکر این شهید والامقام در امامزاده علی اکبر (ع) چیذر تدفین شد.

معاون هماهنگ کننده نیروی قدس سپاه دراین مراسم با بیان اینکه من با اطلاع به شما می گویم امروز مقاومت خودش موشک و پهپاد تولید می کند گفت: این توانمندی حاصل ساخت درونی مقاومت است وگرنه امروز پشتیبانی از مقاومت بسیار سخت شده است وآنها در تحریم و محاصره هستند، اما شما می بینید در همان روزی که اسرائیل اعلام می کند توان موشکی مقاومت را نابود کرده است حزب الله ۳۸۰ موشک به سمت رژیم صهیونیستی شلیک کرد.

سردار ایرج مسجدی اضافه کرد: اگر در گذشته نیروهای مقاومت با سنگ با دشمن می جنگیدند امروز پیشرفته ترین تجهیزات را در اختیار دارند.

وی افزود: رژیم صهیونیستی با حمایت آمریکا هرکاری می کند نمی تواند مقاومت را نابود کند و ملت، رهبر و رزمندگان ما همچون شهید پورهاشمی هم در کنار آنها هستند. این موضع رسمی جمهوری اسلامی ایران است که ما بدون ترس و واهمه به پشتیبانی همه جانبه از مقاومت ادامه می دهیم.

معاون هماهنگ کننده نیروی قدس سپاه با اشاره به کمک های مردمی ایران به مردم لبنان ادامه داد: همین الان که ما اینجا هستیم نیروهای مردمی و نیروهای سپاه در حال کمکرسانی به مردم لبنان و جبهه مقاومت هستند. در همین قضیه پیجرها شما شاهد بودید که وقتی ۵۰۰ نفر از مجروحان آن حادثه به ایران آمدند مردم و کادر درمان ما مثل پروانه دور آنها چرخیدند و خود حزب الله اعلام کرد هیچ جای دنیا این گونه به مجروحان ما رسیدگی نمی کردند.

وی اظهار داشت: مردم دست از مقاومت بر نمی دارند و امروز مقاومت تبدیل به یک قدرت بزرگ برای دفاع از مسلمانان شده است. تجربه نشان داده است که با سازش و مذاکره منفعتی نصیب ملت های مظلوم نمی شود و مردم فلسطین ولبنان دریافته اند که برای احقاق حق خود فقط باید مقاومت کنند.

بقیه در صفحه ۱۵

ادامه گفتگوهای دیپلماتیک ایران و اروپا در آینده نزدیک

ایران، انگلیس، فرانسه و آلمان پس از نشست روز جمعه خود در ژنو در مورد برنامه هسته ای تهران که با حضور دیپلمات های ارشد تمامی طرف ها برگزار شد، توافق کردند که گفتگوهای دیپلماتیک را ادامه دهند.

به گزارش ایسنا، پس از گفتگوهای ژنو که پشت درهای بسته برگزار شد، نمایندگان هر یک از طرفین با انتشار پیام در رسانه های اجتماعی گفتند که رایزنی ها روی برنامه هسته ای و تحریم های ایران و دیگر مسائل منطقه ای متمرکز بوده است.

وزارت امورخارجه آلمان و دیپلمات های بلندپایه فرانسه و انگلیس به طور هماهنگ در بیانیه ای که در شبکه اجتماعی ایکس منتشر شد، گفتند که طرف ها توافق کرده اند این گفتگوهای دیپلماتیک را در آینده نزدیک ادامه دهند.

در این بیانیه آمده است: مدیران سیاسی انگلیس، فرانسه و آلمان در ژنو با غریب آبادی، همتای ایرانی خود دیدار و درباره برنامه هسته ای و تحریم های ایران، موضوعات دوجانبه و وضعیت منطقه گفتگو کردند. ما توافق کردیم که گفتگوهای دیپلماتیک را در آینده نزدیک ادامه دهیم.

همچنین معاون حقوقی و بین الملل وزارت امور خارجه ایران در مورد این دیدار اعلام کرد: دور دیگری از گفتگوها با مدیران سیاسی فرانسه، آلمان و انگلیس انجام شد.

وی افزود: آخرین تحولات دوجانبه، منطقه ای و بین المللی به ویژه مباحث هسته ای و رفع تحریم ها مورد بحث و ارزیابی قرار گرفت.

این دیپلمات ارشد ایران تاکید کرد: ما قاطعانه به پیگیری منافع مردم خود متعهد هستیم و ترجیح ما مسیر گفتگو و تعامل است. توافق شد که در آینده نزدیک گفتگوهای دیپلماتیک ادامه یابد.

واکنش واشنگتن به گزارش آژانس

ازسوی دیگر، وزارت امور خارجه آمریکا در واکنش به ادعای آژانس بین المللی انرژی اتمی مبنی بر نصب هزاران سانتریفیوژ جدید در ایران، آن را «ادامه مسیر تشدید تنش در تقابل با همکاری با آژانس» خواند.

به گزارش ایسنا، رسانه های بین المللی گزارش دادند که دیده بان هسته ای سازمان ملل اعلام کرده است ایران غنی سازی اورانیوم را با هزاران سانتریفیوژ پیشرفته در دوتأسیسات هسته ای اصلی خود در فردو و نطنز آغاز خواهد کرد که این امر باعث افزایش تنش ها بر سر برنامه هسته ای تهران می شود.

بر اساس گزارشی که خبرگزاری فرانسه مدعی است آن را مشاهده کرده، آژانس بین المللی انرژی اتمی تائید کرده است که ایران حدود ۶۰۰۰ سانتریفیوژ جدید برای غنی سازی اورانیوم نصب کرده است. طبق این گزارش، ایران به آژانس اطلاع داده بود که قصد دارد حدود ۶۰۰۰ سانتریفیوژ را در سایت های خود در فردو و نطنز برای غنی سازی اورانیوم تا پنج درصد گازدهی کند که بالاتر از حد ۳.۶۷ درصدی است که تهران در سال ۲۰۱۵ با آن موافقت کرده بود.

وزارت امورخارجه آمریکا پس از انتشار این گزارش در بیانیه ای که در اختیار آسوشیتدپرس قرار گرفت، ادعا کرد به شدت از تصمیم ایران برای انتخاب مسیر ادامه تشدید تنش در تقابل با همکاری با آژانس بین المللی انرژی اتمی نگران است.

در ادامه این بیانیه همچنین ادعا شده است که ادامه تولید و انباشت اورانیوم غنی شده تا ۶۰ درصد ایران هیچ توجیه غیرنظامی معتبری ندارد.

محمد اسلامی رئیس سازمان انرژی اتمی ایران گفته است: از اول اعلام کرده بودیم اگر سه کشور اروپایی راه تعامل را نپسندند و مقابله و صدور قطعنامه را دنبال کنند ما حتما بلادرنگ اقدام متقابل انجام خواهیم داد.

او تاکید کرد: جمهوری اسلامی ایران همواره نشان داده است در مقابل زور و فشار و رفتار غیرحقوقی و غیرقانونی هرگز عقب نشینی نمی کند. اینکه ما شفاف فعالیت کنیم و آنها نادیده بگیرند و یکطرفه با بهانه جویی و با اتهام پراکنی بخواهند به کشور فشار بیاورند، جواب معکوس خواهند گرفت.

از طرفی دیگر، سیدعباس عراقچی وزیر امور خارجه در دیداراخیرش با «خوزه مانوئل آلبارس بوئنو» وزیر امور خارجه اسپانیا اظهار داشت: در برابر اقدام کشورهای اروپایی در تصویب قطعنامه علیه ایران در شورای حکام آژانس بین المللی انرژی اتمی، چندین هزار سانتریفیوژ پیشرفته ایرانی وارد مدار می شوند.

و ی گفت: ایران همچنان در محدوده معاهده منع گسترش سلاح های هسته ای باقی مانده و همچنان به دنبال همکاری است. اکنون قصد نداریم غنی سازی بیش از ۶۰ درصد را انجام دهیم و این تصمیم کنونی ماست. مایلم مجددا تأکید کنم که خط همکاری را برای حل شرافتمندانه این مشکل انتخاب کرده ایم.

اخبار

درخواست ایران برای اخراج رژیم صهیونیستی از کمیسیون مقام زن

دبیر ستاد حقوق بشر طی نامه ای به ۴ مقام عالی سازمان ملل اعلام کرد: امروز زمان پاسخگو کردن و حسابرسی به جنایت های رژیم صهیونیستی از جمله اخراج این رژیم از سازمان ملل فرا رسیده است.

به گزارش ستاد حقوق بشر، کاظم غریب آبادی، دراین نامه ها به آنتونیو گوترش، دبیرکل سازمان ملل، باب رائه، رئیس شورای اجتماعی و اقتصادی سازمان ملل، عبدالعزیز ام الواصل، رئیس کمیسیون مقام زن سازمان ملل و ولکر تورک، کمیسر عالی حقوق بشر سازمان ملل، نوشت: حضور رژیم جنایت کار صهیونیستی که به اذعان مراجع حقوق بشری بین المللی، کارشناسان مستقل سازمان ملل و فعالان مستقل حقوق بشری، غزه را به قتل گاه شهروندان غیرنظامی به ویژه زنان و کودکان بدل ساخته در کمیسیون مقام زن سازمان ملل که ماهیتا وظایفی ازجمله ترویج حقوق زنان و دختران و جلوگیری از خشونت و تبعیض علیه آنان را بر عهده دارد، نقطه پایانی بر اعتبار نهادهای بین المللی و امید به اثرگذاری آن ها در هنگامه بحران ها و تهدیدهای انسانی به حساب می آید.

وی یادآوری کرد: تنها کافی است بدون تعصب و منطبق بر انصاف و عدالت به بخشی از آمار منتشرشده درباره گستره و ابعاد جنایت های وحشیانه رژیم صهیونیستی علیه غیرنظامیان به ویژه زنان و کودکان در غزه و لبنان نگاهی بیندازیم و به این پرسش پاسخ دهیم که کدام عقل سلیم و وجدان بیدار بشری می تواند عضویت عامل و مسبب این جنایت های ضدانسانی و ضدحقوق بشری در یک نهاد بین المللی نظارتی، حمایتی و ارتقایی برای حقوق زنان و دختران را بپذیرد؟!

این مقام ایرانی با اشاره به دستور دیوان بین المللی دادگستری درباره جنایت های رژیم صهیونیستی، اظهار داشت: بعد از دو دستور موقت دیوان بین المللی دادگستری و مقرر کردن «اقدام های اضطراری و موقت» در توقیف جنایت های رژیم صهیونیستی در غزه و رفح که مصداق جنایت نسل کشی است، رای مشورتی اخیر این دیوان در غیرقانونی اعلام کردن اشغالگری رژیم صهیونیستی در فلسطین و حکم دستگیری نخست وزیر و وزیر جنگ سابق این رژیم جنایت کار توسط دیوان بین المللی کیفری، اکنون زمان آن فرا رسیده است که به عضویت این رژیم کودک و زن کش در کمیسیون مقام زن پایان داده شود.

معاون رئیس جمهوری:

سعی می کنیم کالاهای اساسی گران نشود

معاون پارلمانی رئیس جمهوری درباره انتقادات به دولت به خاطر برخی شرایط اقتصادی، گفت: سعی می کنیم در کالاهای اساسی افزایش قیمت نداشته باشیم.

شهرام دبیری گفت: بخش عمده ای از مسائل ما به خاطر مشکلاتی است که از خارج کشور به ما اعمال کرده اند. مسائل سیاسی بر افزایش نرخ ارز تاثیر گذاشته است؛ اما درباره قیمت گذاری ها، اقشار متوسط به پایین را لحاظ و سعی می کنیم در کالاهای اساسی افزایش قیمت نداشته باشیم و هم اگر مواردی وجود دارد برای افزایش قیمت، این اقشار را مدنظر داریم تا دچار مشکل نشوند.

سازمان ثبت احوال اعلام کرد:

دفاتر پیشخوان دولت برای ارائه خدمات ثبت احوال باید مجوز بگیرند

مدیرکل امور هویتی سازمان ثبت احوال کشور گفت: دسترسی دفاتر پیشخوان خدمات دولت که مجوز ارائه خدمات ثبت احوال خود را از درگاه ملی مجوزها اخذ نکردند، غیرفعال می شود.

به گزارش سازمان ثبت احوال کشور، زهرا شیبانی مقدم گفت: برابر بند ۲۲ ماده یک قانون اصلاح مواد ۱ و ۱۷ اجرای سیاست های کلی اصل ۴۴ قانون اساسی و قانون تسهیل صدور مجوزهای کسب و کار مصوب ۱۴۰۱، تمامی مجوزهای کسب و کار از جمله مجوز ارائه خدمات ثبت احوال در دفاتر پیشخوان باید از طریق درگاه ملی مجوز ها صادر شود.

وی افزود: همچنین پیرو مکاتبات مکرر و اطلاع رسانی به دفاتر پیشخوان در صورتی که دفتر پیشخوان تاکنون اقدام به اخذ مجوز از طریق درگاه ملی مجوزها نکرده باشند، ارائه خدمات ثبت احوال در دفتر غیرفعال خواهد شد. شیبانی مقدم افزود: دفاتر پیشخوان خدمات دولت می توانند با مراجعه به سامانه سهیم سازمان ثبت احوال کشور به نشانی الکترونیکی sahim.sabteahval.ir یا درگاه ملی مجوزها نسبت به ارائه درخواست ارائه خدمات ثبت احوال اقدام و پس از طی مراحل آموزشی و اخذ تائیده های فنی نسبت به ارائه خدمات ثبت احوال اقدام کنند.

اطلاعات ۱۳۰۵
یکشنبه ۱۱ آذر ۱۴۰۳ ۲۹ جمادی الاول ۱۴۴۶
یکم دسامبر ۲۰۲۴ سال نودونهم * شماره ۲۸۸۲۶
ettelaatonline ettelaat.com

رئیس جمهوری: مسیر غلط توسعه شهرها باید متوقف شود

رئیس جمهوری با تاکید بر ضرورت ترسیم طرح توسعه شهری قابل دفاع، دارای دلایل علمی و با چشم‌انداز روشن از سوی وزارت راه و شهرسازی خاطرنشان کرد: در چنین طرحی باید مشخص باشد که به چه شهرهایی می توان اجازه توسعه داد و این توسعه در کدام بخش ها باید صورت پذیرد و راه ها و شریان های منتهی به آن چه خواهد بود.

خبر اقتصادی

دکتر مسعود پزشکیان دیروز در جریان حضور سرزده و بدون اطلاع قبلی در نشستی با وزیر، معاونان و مدیران ارشد در وزارت راه و شهرسازی، روند اقدامات در حال انجام این وزارتخانه را بررسی کرد.

وی در این نشست وزیر و معاونان وزارت راه و شهرسازی را به ارایه طرحی جامع با نگاه بلندمدت برای توسعه شهری در کشور با حفظ محیط زیست مکلف کرد و اظهار داشت: مسیر غلط گذشته در توسعه شهری باید متوقف شود و در جلسات شورای عالی مسکن و شورای عالی حمل و نقل و ایمنی در این زمینه تصمیمات لازم اتخاذ خواهد شد.

رئیس جمهوری درباره طرح های مصوب توسعه شهری، طرح های تفصیلی و مصوبات کمیسیون ماده ۵ خاطرنشان کرد: امیدواریم که با تدوین طرح جامع مسکن بتوانیم رویکردی کارشناسی به موضوع توسعه شهرها داشته باشیم و مانع از ایجاد رانت در این زمینه شویم.

وی درباره شبکه حمل و نقل تصریح کرد: اگر شبکه حمل و نقل در کشور بر اساس نقشه علمی به درستی ایجاد شود، می توانیم امیدوار باشیم که به توسعه شهری پایدار دست یابیم. در غیر این صورت توسعه شهری بر مبنای هرج و مرج، آینده ناخوشایندی را در پی خواهد داشت.

دکتر پزشکیان: شرایط فعلی کلانشهرها به هیچ وجه ملزومات توسعه از جمله ساخت مسکن را ندارد

دکتر پزشکیان با اشاره به اینکه شهرهای کنونی تا جایی امکان رشد و توسعه دارند، متذکرشد: اگر ساختار را درست نکنیم و همزمان با توسعه شهری، روی حمل و نقل عمومی کار نکنیم، دچار رشد «دیمی» و «بی منطق» خواهیم شد که در سال های آتی زندگی عمومی مردم را دچار مشکل خواهد کرد؛ ازاین رو لازم است از هم اکنون زنگ خطر در مورد منطق توسعه شهری را به صدا درآوریم.

وی اظهار داشت: به عنوان یک پزشک، ساختار شهری را بیمار می بینم و لازم است در این باره با دیگر نهادهای حاکمیتی صبحت کنیم تا بر اساس مطالعات کارشناسانه برای توسعه منطقی شهرها متناسب با شرایط موجود، منابع محدود و شرایط اقلیمی آب و هوایی به روشی علمی دست یابیم. باید به دیگر مسئولان با این داده های کارشناسانه نشان دهیم که مشکل کار کجاست و با نشانه هایی که هم اکنون وجود دارد، انتظارات، واقعی هست یا خیر؟

رئیس جمهوری همچنین پس از استماع سخنان معاونان و مدیران وزارت راه و شهرسازی درباره خط ریلی رشت – آستارا گفت: پیشنهاد بنده این است که در کنار احداث این خط ریلی، احداث یک خط اتوبانی در همین مسیر به صورت دو طبقه هم امکان سنجی شود.

وی با اشاره به اینکه بر اساس سند چشم انداز ۲۰ ساله، ایران باید کشوری توسعه یافته و در جایگاه نخست منطقه باشد، ادامه داد: جاده سازی به روش کنونی، پاسخگوی این سند نیست و راهسازی باید به گونه‌ای تداوم یابد که با سند چشم‌انداز ۲۰ ساله تناسب لازم را داشته باشد.

دکتر پزشکیان با بیان اینکه اگر شبکه جاده‌ای و ریلی روستاهای ما توسعه یابد، روستانشینان هیچگاه بدنبال حاشیه نشینی نخواهند رفت، تصریح کرد: وزارت راه و شهرسازی باید با طراحی یک نقشه راه علمی برای توسعه مسیرهای مواصلاتی به ویژه در بخش روستاها به جای کمک به افزایش حاشیه نشینی زمینه بازگشت روستاییان را فراهم کند.

وی لازمه توسعه پایدار در کشور را توجه به برقراری تعادل میان منابع و مصارف و تمرکززدایی از مرکز دانست و با تاکید بر اینکه انتظار ما از شما مدیران و متخصصان وزارت راه و شهرسازی ارائه راهکارهای درست و علمی برای جلوگیری از عارضه توسعه نامتوازن و نامتناسب کشور است، افزود: شرایط فعلی کلانشهرها به هیچ وجه ملزومات توسعه از جمله ساخت مسکن را ندارد، برقراری تعادل بین منابع و مصارف ضرورتی منطقی، قطعی و علمی است و توسعه متوازن شهرها باید توسط متخصصان و مسئولان این وزارتخانه برای مردم تبیین شود.

رئیس جمهوری در ادامه همچنین بر ضرورت استفاده از ظرفیت علمی دانشگاه ها و تجربیات موفق بین المللی در طراحی نقشه توسعه شهری تصریح کرد: هر اقدام و تصمیم ما باید مبنای علمی و تجربه بین المللی داشته باشد و به صرف دستور یک رئیس یا مدیر ارشد نمی توان و نباید سیاستگذاری و تصمیم گیری کرد و هیچ کس حق ندارد با تصمیمات نابجا در حق مردم ظلم کند.

وی همچنین با اشاره به توسعه نامتوازن صنعت هوانوردی و سرمایه گذاری فراوان برای زیر ساخت‌های فرودگاه های کشور بدون تقاضای واقعی و بهره‌وری مناسب، بر لزوم بازنگری در طرح های توسعه فرودگاه ها تاکید کرد.

در این جلسه همچنین وزیر راه و شهرسازی و معاونان گزارش هایی در سه حوزه تخصصی «مسکن»، «حمل و نقل» و «راه و شهرسازی» را به رئیس جمهوری ارائه دادند که شامل مهمترین چالش ها و هدفگذاری های آتی این وزارتخانه بود.

برنامه دولت برای توسعه بیمه تکمیلی بازنشستگان

دولت برای کمک به هزینه درمان اعضای خانواده حقوق بگیران (اعم از کارمندان و کارگران) در دوره بازنشستگی، هزینه بیمه تکمیلی آنها را از پاداش سنوات پایان خدمت کسر خواهد کرد.

به گزارش خبرنگارما، لیلی نیاکان رئیس پژوهشکده بیمه دیروز با اشاره به لایحه جدید دولت برای توسعه بیمه تکمیلی حقوق بگیران در دوره بازنشستگی گفت: بر اساس این لایحه که هفته قبل به هیأت دولت ارجاع شده، هزینه پوشش بیمه تکمیلی اعضای خانواده تمامی حقوق بگیران در دوره بازنشستگی آنها به صورت اقساطی هر ماه از پاداش سنوات پایان خدمت آنها کسر می شود و پس از ذخیره سازی در یک صندوق مستقل، در دوره بازنشستگی مورد استفاده قرار خواهد گرفت.

وی با اشاره به اینکه با تصویب این لایحه، مشکل تأمین هزینه های درمانی قشر عظیمی از بازنشستگان و اعضای خانواده آنها برطرف خواهد شد، ادامه داد: این لایحه همچنین مشمول بیمه زندگی حقوق بگیران هم خواهد شد و بر اساس آن بخشی از ذخیره پاداش بازنشستگی افراد در دوره کار به شرکت های تجاری در قالب حق بیمه تکمیلی بازنشستگی داده می شود تا موقع بازنشستگی در کنار مستمری بازنشستگی پایه پرداخت شود.

رئیس پژوهشکده بیمه گفت: در کشور ما صندوق های بازنشستگی فعلا فقط عهده دار بیمه درمان افراد تحت پوشش خود هستند ولی با تصویب این لایحه، این صندوق ها با کمک شرکت های بیمه، پوشش بیمه تکمیلی و زندگی افراد را هم به عهده خواهند گرفت.

وی که در آستانه روز ملی بیمه با خبرنگاران سخن می گفت، با اشاره به پژوهش های صورت گرفته در حوزه خدمات بیمه ای تصریح کرد: ضریب نفوذ صنعت بیمه در ایران همچنان پایین است و هنوز از ۲/۲ درصد تجاوز نکرده ولی تا پایان برنامه پنجساله هفتم، این ضریب باید به ۷ درصد برسد. البته در شرایط فعلی این هدف دست نیافتنی است زیرا سرعت رشد اقتصادی صنعت بیمه در ایران همچنان بسیار پایین است.

به گفته نیاکان، قرار نیست شرکت های بیمه به هر قیمت پرتقوی جمع کنند، بلکه باید با ریسک سنجی دقیق، خسارت درست هم به مردم پرداخت شود. دلیل اصلی عدم رشد صنعت بیمه وجود تورم است.

وی ادامه داد: سی ویکمین همایش ملی صنعت بیمه و توسعه با محوریت اعتماد و رضایتمندی پس فردا (۱۳ آذر) با حضور مقامات ارشد اقتصادی در محل برج میلاد تهران برگزار می شود. دراین همایش ۵ پژوهشگر برتر، ۴ پایان نامه برتر کارشناسی ارشد و ۴ رساله برتر دکتری در رشته بیمه معرفی می شود و از ۵ ایده برتر برای توسعه کسب و کار صنعت بیمه تقدیر به عمل خواهد آمد. رئیس پژوهشکده بیمه افزود: تاکنون ۶۲۷ مقاله برای این همایش دریافت شده که از میان آنها ۱۶ مقاله در روز همایش ارائه خواهد شد. همچنین از چهره های ماندگار صنعت بیمه تقدیر به عمل خواهد آمد.

وی گفت: بررسی طرح تورم زدایی از بیمه زندگی با همکاری دانشگاه ها در دستور کار قرار گرفته و بزودی به حوزه بیمه کسب و کارهای نوین ورود خواهیم کرد.

این مقام مسئول با بیان اینکه برخی پژوهش های بیمه نکات راهبردی و اجرایی دارد ولی باید پیوست رسانه ای داشته باشند تا نتایج آنها برای کاربران قابل دریافت باشد، گفت: در حوزه بیمه تکافل تاکنون به اندازه کافی پژوهش صورت گرفته و حتی این پژوهش ها منجر به آئین نامه و محصولات بیمه ای هم شده اند. به همین دلیل پرونده مطالعات بیمه تکافل در این صنعت بطور کامل بسته شد.

به گفته وی، بیمه شخص ثالث و درمان در ایران کاملا زیانده هستند. چون هزینه درمان و نرخ دیه هر سال اضافه می شود، در حالی که حق بیمه نسبت به آن افزایش نمی یابد. البته در این زیاندهی باید ضریب تخلفات بیمه ای را هم در نظر گرفت.

نیاکان با اظهار اینکه تقریباً در تمام دنیا از جمله ایران آمار تخلفات بیمه ای حدود ۱۵ تا ۲۰ درصد پوشش بیمه ای را شامل می شود، از بررسی برنامه های تحول آفرین و احیای میزهای تخصصی، ایجاد دفتر نوآوری و ارتباط با صنعت در این پژوهشکده خبر داد و افزود: بیمه مرکزی ایران در دوره جدید مدیریتی بر لزوم جلب اعتماد عمومی نسبت به صنعت بیمه تأکید دارد. در همین راستا یکی از اقدامات کلیدی پژوهشکده بیمه، احیای میزهای تخصصی است. این میزها که موضوعات متنوعی مانند بیمه اتومبیل، بیمه های زندگی، و بیمه های اجتماعی را پوشش می دهند، به منظور شناسایی و حل مسائل کلیدی این حوزه راه‌اندازی شده‌اند.

وی تأکید کرد: ایجاد دفتر نوآوری و ارتباط با صنعت بیمه به عنوان یکی دیگر از محورهای فعالیت پژوهشکده، فرصتی برای تقویت تعاملات مستمر با فعالان صنعت فراهم خواهد کرد. هدف این دفتر، تبدیل پژوهشکده به اتاق فکر صنعت بیمه و ارائه راهکارهای علمی و اجرایی است.

به گفته رئیس پژوهشکده بیمه، یکی از مشکلات اصلی صنعت بیمه، کمبود نخبگان دانشگاهی است که در این خصوص پژوهشکده بیمه با برگزاری جلسات متعدد با دانشگاه های برتر کشور و اجرای برنامه های انگیزشی در تلاش است تا زمینه جذب نیروهای متخصص را فراهم کند. همچنین این پژوهشکده همکاری نزدیکی را با شورای نخبگان بیمه مرکزی و سندیکای بیمه گران آغاز کرده است.

احتمال کشف ذخایر طلا، مس و آهن در کردستان

معاون اکتشاف سازمان زمین شناسی و اکتشافات معدنی از احتمال کشف ذخایر قابل توجه طلا، مس و آهن در استان کردستان خبرداد.

به گزارش ایسنا، احمد قرایی دراین باره گفت: با توجه به قرارگیری کردستان روی محدوده های پرپتانسیل معدنی، پهنه دیواندره در این استان در طرح تحول زمین شناسی و اکتشاف ذخایر معدنی در سه لایه اطلاعاتی زمین شناسی، ژئوشیمی و زمین شناسی اقتصادی و در ۲۵ برگه به مقیاس یک پنجاه هزارم در وسعت بالغ بر ۱۵ هزار کیلومتر مربع مورد پایش قرار گرفت.

وزیر کشاورزی: فرسایش خاک ایران ۴ برابر استاندارد جهانی است

ایران سالانه حدود ۱۶/۵ تن در هکتار تخریب خاک دارد که بیش از چهار برابر استاندارد جهانی است و در برنامه های پیش رو باید این روند اصلاح شود.

به گزارش ایرنا، غلامرضا نوری قزلجه وزیر جهاد کشاورزی دیروز در همایش روز جهانی خاک با شعار «سنجش، پایش، مدیریت از خاک» که در محل این وزارتخانه برگزار شد، با بیان اینکه قانون مترقی حفاظت از خاک سال ۱۳۹۸ در مجلس تصویب شد، اظهار داشت: برای حفاظت از خاک باید فرهنگ سازی عمومی انجام شود که این امر ناشی از حضور و مشارکت همه مردم است تا در این خصوص یک عزم و مشارکت ملی شکل بگیرد. وی گفت: ستاد هماهنگی درباره قانون حفاظت از خاک شکل گرفته و وظایف و تکالیفی که باید نظارت داشته باشد، مشخص شده است. وزیر جهاد کشاورزی افزود: با اقدامات انجام شده در سال های گذشته در حوزه خاک، کشورمان جایگاه نخست را در موضوع حفاظت خاک در بین کشورهای منطقه داراست؛ بنابراین می توانیم به حفاظت خاک در سال های آینده امیدوار باشیم.

وزیر آموزش و پرورش هم دراین مراسم فرهنگ سازی و آموزش را از مهمترین راه های حفظ و مراقبت از خاک دانست و گفت: اقدامات اجرایی صورت گرفته در بخش خاک، نیازمند پشتوانه فرهنگی، تربیتی و آموزشی است و دستگاه تعلیم و تربیت در مرکز ثقل این فرهنگ سازی قرار دارد.

علیرضا کاظمی با بیان این که امروز چهار بحران جدی جامعه بشریت را تهدید می کند، ادامه داد: بحران های محیط زیستی و تخریب خاک از مهمترین این چالش هاست که اگر برای رفع این بحران ها و حفظ خاک برنامه ریزی نشود، جامعه بشری رو به نابودی است.

وی به فرهنگ سازی در حوزه خاک و محیط زیست با تدوین کتاب های درسی و فعالیت های آموزشی اشاره کرد و گفت: در این راستا کتاب «انسان و محیط زیست» برای تمام رشته های تحصیلی با پرداختن به موضوعات آب، خاک، هوا، انرژی و تنوع زیستی تالیف و تدوین و همچنین در برخی کتاب ها بیش از ۱۶۰ مورد به موضوع محیط زیست و ۱۲ مورد مستقیما به موضوع خاک اشاره شده است.

همچنین خانم شینا انصاری رئیس سازمان حفاظت محیط زیست در این مراسم با بیان اینکه ۷/۷ درصد از فرسایش خاک در جهان متعلق به ایران است، تاکید کرد: فرسایش خاک سالانه ۱۰ میلیارد دلار خسارت به کشور وارد می کند.

اجرای همسان سازی حقوق بازنشستگان کمبود منابع مالی دارد

امسال منابع مالی ناشی از افزایش یک درصدی مالیات بر ارزش افزوده حداکثر به ۵۰ هزار میلیارد تومان می رسد و هزینه کرد مازاد بر این رقم بابت متناسب سازی حقوق بازنشستگان، نیاز به مجوز قانونی و تأمین منابع جدید دارد.

سازمان برنامه و بودجه با صدور اطلاعیه ای ضمن اعلام این مطلب اعلام کرد: برای اجرای قانون در چارچوب مصوبات هیأت تطبیق مجلس شورای اسلامی به ۷۵ هزار میلیارد تومان منابع مالی نیاز داریم ولی رقم مندرج در قانون بودجه امسال، فقط ۵۰ هزار میلیارد تومان است.

از سوی دیگر سازمان برنامه و بودجه به استناد مفاد قانون برنامه هفتم، اجازه هزینه و صرف منابع مازاد بر آنچه در قانون بودجه توسط مجلس شورای اسلامی تصویب شده را ندارد. یک عضو کمیسیون اجتماعی مجلس شورای اسلامی هم در همین ارتباط به ایلنا گفت: سال آینده منابع حاصل از افزایش یک درصدی ارزش افزوده، کفاف هزینه همسان سازی بازنشستگان را نخواهد داد، زیرا هم باید شامل ۳۰ درصد دوم از اجرای همسان سازی شود و هم شامل ۲۰ درصد افزایش سنواتی حقوق آنها شود.

اخبار

قیمت در بازارها

هر بشکه نفت سبک آمریکا (وست تگزاس) ▼	۶۸/۰۰ دلار
هر بشکه نفت دریای شمال (برنت) ▼	۷۱/۸۴ دلار
هر اونس (۳۱/۱ گرم) طلا ▲	۲۶۵۳/۵۵ دلار
سکه طلا طرح جدید (به وزن ۸/۱۳ گرم) ▲	۵۲۶۵۰۰۰۰ تومان
سکه طلا طرح قدیم (به وزن ۸/۱۳ گرم) ▲	۵۰۶۰۰۰۰۰ تومان
نیم سکه طلا (به وزن ۴/۰۶ گرم) ▲	۲۷۲۶۰۰۰۰ تومان
ربع سکه طلا (به وزن ۲/۰۳ گرم) ▲	۱۷۰۴۰۰۰۰ تومان
سکه یک گرمی ▲	۸۰۵۰۰۰۰ تومان
هر گرم طلای ۱۸ عیار (بدون مزد ساخت) ▲	۴۶۵۰۰۰۰ تومان
دلار آمریکا (نرخ فروش بازار آزاد) ▲	۷۱۰۰۰ تومان
یورو (نرخ فروش بازار آزاد) ▲	۷۵۲۰۰ تومان
پوند انگلستان (نرخ فروش بازار آزاد) ▲	۹۰۵۰۰ تومان
درهم امارات (نرخ فروش بازار آزاد) ▲	۱۹۴۰۰ تومان
شاخص کل معاملات بورس اوراق بهادار ▼	**۲۴۱۴۹۶۹**

وزیرنفت: قیمت گاز برای پرمصرف ها افزایش می یابد

وزارت نفت در تلاش برای عدم قطعی گاز در ماه های سرد سال است و حوزه مصرف خانگی و تجاری برای تامین گاز خط قرمز است.

به گزارش ایرنا، محسن پاک نژاد وزیر نفت ضمن اعلام این مطلب گفت: بر اساس مقررات موجود، کل مصرف کنندگان گاز در کشور در ۱۲ پله قرار گرفته اند و ۲ پله آخر با عنوان بدمصرف ها معرفی شده اند. این مصرف کنندگان در صورت رعایت نکردن الگوی مصرف با مبالغ بیشتری در قبض های ماه آتی خود مواجه خواهند شد. البته در تعرفه پله های نخست تا دهم تغییر خاصی ایجاد نخواهد شد.

وزیر نفت با بیان اینکه هم اکنون در مورد گاز مایع هیچ گونه محدودیتی نیست و امیدوارم هیچ کمبودی در این زمینه پیش نیاید، خاطرنشان کرد: وزارت نفت برای توزیع گاز مایع سامانه درخواست فرآورده (سدف) را طراحی کرده است که در این سامانه مردم بنابر نیاز خود ثبت نام می کنند.

همچنین حمید بورد مدیرعامل شرکت ملی نفت ایران از فراهم شدن مقدمات اجرایی سه قرارداد بزرگ صنعت نفت طی سه ماه گذشته خبر داد و گفت: پیش بینی می شود نخستین قرارداد از هفته آینده وارد فاز اجرایی شود.

همتی: تمهیداتی برای رجیستری آیفون‌های در دست مردم اتخاذ شد

با توجه به موافقت دولت با رجیستری آیفون های بالای ۱۳، برای رجیستر شدن آیفون هایی که در دست مردم قرار دارد و پیشتر وارد کشور شده است، تمهیداتی در نظر گرفته ایم.

به گزارشایرنا، عبدالناصر همتی وزیر امور اقتصادی و دارایی ضمن اعلام این مطلب اظهار داشت: طبق برآوردها حدود یک میلیون از این نوع گوشی ها در دست مردم و جزو دارایی آنهاست که عملا بلا استفاده شده است؛ از این رو باید تمهیدی برای استفاده از این گوشی ها هم در نظر گرفت.

به گزارش ایرنا، سازمان توسعه تجارت پیش از این اعلام کرده بود که از پنجم آذر امکان ثبت تلفن مسافری وجود دارد و افرادی که از ۱۷ آبان به صورت مسافری واردات آیفون داشته اند و به گمرک هم اظهار کرده اند، می توانند وارد سامانه گمرک شوند، حقوق ورودی را پرداخت کنند و آیفون آنها رجیستر می شود. این استعلام همزمان از سامانه همتا هم گرفته می شود و کار انجام خواهد شد.

مجتمع فولاد غدیر نی ریز

آگهی مناقصه عمومی
شماره ۱۱۱۷۳۳

شرکت فولاد غدیر نی‌ریز (سهامی خاص)

شرکت فولاد غدیر نی‌ریز(سهامی خاص) با شماره ثبت ۱۳۰۰ در نظر دارد، **خرید و تحویل آکومولاتورهای هیدرولیک** را از طریق مناقصه عمومی به اشخاص دارای صلاحیت واگذار نماید. لذا از کلیه متقاضیان واجد شرایط دعوت به‌عمل می‌آید.

- **آخرین مهلت تحویل پیشنهادها:** تا ساعت ۱۶ روز یکشنبه مورخ ۱۴۰۳/۰۹/۲۵ می‌باشد.
- **محل تحویل پاکت‌ها:**
- دبیرخانه کمیسیون معاملات شرکت فولاد غدیر نی‌ریز به‌نشانی: تهران، خیابان بخارست، کوچه ۱۴ غربی، پلاک ۱۷، کدپستی ۱۵۱۴۸۱۹۷۱۱ دبیر کمیسیون معاملات، تلفن: ۸۸۷۵۴۳۰۵-۰۲۱ / ۸۶۰۴۳۳۹۰-۰۲۱ / ۸۶۰۴۷۵۲۵-۰۲۱.
- مدیریت حراست واقع در محل مجتمع به‌نشانی: استان فارس، شهرستان نی‌ریز، کیلومتر ۵۰ جاده نی‌ریز ـ سیرجان، دفتر مدیریت حراست، کدپستی: ۷۴۹۱۶۱۷۸۳۱، تلفن: ۵۳۸۵۴۱۲۴ - ۰۷۱.
- متقاضیان برای **دریافت اسناد مناقصه** بایستی مبلغ ۱,۰۰۰,۰۰۰ ریال به‌حساب شبا به شماره IR۸۲۰۱۷۰۰۰۰۰۰۰۲۲۲۹۳۹۳۰۶۰۰۷ به نام شرکت فولادغدیر نی‌ریز در بانک ملی ایران (غیر قابل استرداد) واریز نمایند.
- **تضمین شرکت در مناقصه:** به‌صورت سپرده در حساب مناقصه‌گزار (مصرح در اسناد مناقصه) و یا چک صیادی به‌مبلغ ۶,۰۰۰,۰۰۰,۰۰۰ ریال (شش میلیارد ریال) در وجه شرکت فولاد غدیر نی‌ریز می‌باشد.
- **اعتبار پیشنهادها:** ۶۰ روز از تاریخ اتمام مهلت تحویل پیشنهادها و با قابلیت یک‌بار تمدید می‌باشد.
- **نحوه فروش و دریافت اسناد:** متقاضیان می‌توانند در صورت تمایل با ارسال تصویر درخواست کتبی (شامل نام مناقصه و نام و نام خانوادگی مناقصه‌گر، شماره تلفن تماس ثابت و همراه) و تصویر فیش واریزی به شماره فکس ۸۸۷۵۴۳۰۵-۰۲۱ داخلی ۶ و یا ایمیل شرکت به نشانی Tender@nghsco.ir (و اطلاع به داخلی ۱۱۴) اسناد این مناقصه را خریداری نمایند.

پس از بررسی درخواست و فیش واریزی، فایل کامل اسناد مناقصه برای مناقصه‌گر ارسال خواهد شد. شایان ذکر است دریافت اسناد نیازمند هیچ‌گونه مراجعه حضوری نمی‌باشد.

- **شرکت فولاد غدیر نی‌ریز** در قبول یا رد یک یا کلیه پیشنهادها مختار است.

شرکت معدنی و صنعتی گهرزمین (سهامی عام) شماره ثبت: ۱۷۲۵ Goharzamin Mining and Industrial Company

آگهی مناقصه عمومی انتخاب احداث حصار پست برق سایت بردسیر
شرکت معدنی و صنعتی گهرزمین
(مناقصه شماره 35-TC-403) (نوبت اول)

شرکت معدنی و صنعتی گهرزمین (سهامی عام) در نظر دارد پیمانکار واجد شرایط و صلاحیت به منظور "احداث حصار پست برق سایت بردسیر" این شرکت را از طریق مناقصه عمومی یک مرحله‌ای به همراه انجام فرآیند ارزیابی کیفی، شناسایی و انتخاب نماید. متقاضیان می بایست پس از خرید اسناد، نامه اعلام آمادگی و فیش واریزی را از طریق ایمیل به دبیرخانه کمیسیون معاملات ارسال نمایند.

متقاضیان واجد صلاحیت پس از دریافت پاکت های خالی مناقصه از دبیرخانه کمیسیون معاملات واقع در مجتمع یادبیرخانه دفتر مرکزی تهران، پیشنهادات خود را تا قبل از مهلت مقرر به آدرس تهران، بلوار آفریقا، بلوار آرش غربی، شماره ۱۲، طبقه ۵ تحویل دهند.

شرایط لازم مناقصه گران برای شرکت در مناقصه:

پیمانکار باید سابقه کار مشابه داشته باشد.
دارای گواهینامه صلاحیت از سازمان برنامه و بودجه کشور حداقل در رتبه ۵ رشته ابنیه و ساختمان
دارای گواهینامه صلاحیت ایمنی وزارت تعاون، کار و رفاه اجتماعی
ارائه معرفی نامه و تسلیم فیش واریزی به مبلغ ۵،۰۰۰،۰۰۰ ریال به حساب شماره ۱۱۳۷۸۰۰۲۰۰۰۷۵ نزد بانک سپه و یا حساب شماره ۵۰۷۷۹۵۵۷۲۱ نزد بانک ملت به نام شرکت معدنی و صنعتی گهرزمین جهت شرکت در فراخوان مناقصه عمومی انتخاب پیمانکار احداث حصار پست برق سایت بردسیر شرکت معدنی و صنعتی گهرزمین

مهلت تهیه اسناد: از یکشنبه مورخ ۱۴۰۳/۰۹/۱۱ ساعت ۰۷:۳۰ تا یکشنبه مورخ ۱۴۰۳/۰۹/۲۵ ساعت ۱۴:۰۰

متقاضیان باید پاکت در بسته و مهر و امضا شده، حاوی مدارک کاغذی و CD که نام و نشانی درخواست کننده و موضوع مناقصه به وضوح روی آن درج شده را حداکثر تا ساعت ۱۰:۰۰ روز شنبه ۱۴۰۳/۱۰/۰۸ به دبیرخانه کمیسیون معاملات کارفرما تحویل داده و رسید دریافت کنند.

کارفرما در انتخاب شرکت ها جهت دعوت به مناقصه و همچنین در رد یا قبول پیشنهاد پیمانکاران بر اساس صلاحدید خود کاملاً مختار بوده ولذا شرکت در مناقصه، حقی برای ایشان در خصوص تصمیمات کارفرما دربر نخواهد داشت.

جهت اطلاعات بیشتر متقاضیان می توانند با شماره تلفن های ۴۱۵۲۷۱۱۴-۰۳۴ و ۵۷۶۲۳-۰۲۱ داخلی ۱۷۵۲ و آدرس های الکترونیکی (TC@goharzamin.com و goharzamin.TC@gmail.com) به صورت همزمان مکاتبه نمایند.

دبیرخانه کمیسیون معاملات شرکت معدنی و صنعتی گهرزمین

تدبیر سازه تامین
WWW.SAZETAMIN.COM
INFO@SAZETAMIN.IR

مزایده عمومی
فروش سوله دست دوم وضایعات مرتبط به آن
واقع در شهرستان کلاردشت

شرکت تدبیر سازه تامین (سهامی خاص) در نظر دارد یک دستگاه سوله دست دوم و ضایعات آهن آلات مرتبط خود واقع در شهرستان کلاردشت محله رودبارک را از طریق مزایده عمومی به بالاترین قیمت پیشنهادی واگذار نماید.
لذا از کلیه اشخاص حقیقی و حقوقی واجد شرایط دعوت می گردد، مطابق برنامه زمانبندی مزایده، نسبت به دریافت اسناد مزایده اقدام و پس از تکمیل به واحد حراست تحویل و رسید دریافت نمایند.

-مهلت دریافت و عودت اسناد: از تاریخ ۱۴۰۳/۰۹/۱۱ لغایت ۱۴۰۳/۰۹/۲۰
-آدرس محل تحویل اسناد: تهران، خیابان کریمخان زند، اول خیابان ایرانشهر شمالی، نبش خیابان ملکیان، پلاک ۲۳۷، واحد حراست شرکت تدبیر سازه تأمین. تلفن: ۸۸۱۴۰۶۵۲ - ۸۸۱۴۰۶۵۳، ۰۹۱۰۳۱۷۳۴۷۲

دریافت اسناد بصورت الکترونیکی از طریق سایت www.sazetamin.ir

بانک رفاه کارگران
REFAH KARGARAN BANK

آگهی مزایده عمومی فروش سهام
شرکت سرمایه گذاری توسعه پیشرو رفاه پردیس
شماره ۱۴۰۳/۰۳

بانک رفاه کارگران در نظر دارد **نسبت به فروش ۱۰۰ درصد سهام شرکت سرمایه گذاری توسعه پیشرو رفاه پردیس به تعداد ۱,۰۰۰,۰۰۰,۰۰۰ سهم به ارزش ۵,۴۶۳,۰۰۰,۰۰۰,۰۰۰ ریال از طریق برگزاری مزایده عمومی به اشخاص حقیقی و حقوقی ذیصلاح اقدام نماید.** متقاضیان خرید سهام مزبور می توانند از تاریخ انتشار این آگهی حداکثر تا پایان وقت اداری روز شنبه مورخ ۱۴۰۳/۰۹/۱۷ با در دست داشتن معرفینامه کتبی مشتمل بر درج شماره شناسه ملی (اشخاص حقوقی) به همراه کد ملی (اشخاص حقیقی) در ساعات اداری به اداره سرمایه گذاری و امور مجامع شرکت ها بانک، به آدرس: تهران، بلوار کشاورز، رو به روی بیمارستان پارس، ساختمان بانک رفاه کارگران، اداره سرمایه گذاری و امور مجامع شرکت ها بانک مراجعه و اسناد مزایده را دریافت نمایند.
(شماره های تماس: ۰۲۱۴۱۳۷۳۲۸۴-۰۲۱۴۱۳۷۳۳۱۰)

شرایط شرکت در مزایده:

۱- ارزش پایه معامله و شرایط پرداخت ثمن معامله به شرح جدول ذیل به اطلاع متقاضیان می رسد.

مبالغ به ریال	
نام شرکت	سرمایه گذاری توسعه پیشرو رفاه پردیس
سرمایه ثبت شده	۱,۰۰۰,۰۰۰,۰۰۰,۰۰۰
تعداد سهام قابل واگذاری	۱,۰۰۰,۰۰۰,۰۰۰
قیمت پایه کل سهام قابل واگذاری	۵,۴۶۳,۰۰۰,۰۰۰,۰۰۰
مبلغ سپرده شرکت در مزایده	۲۷۳,۱۵۰,۰۰۰,۰۰۰
شرایط واگذاری [1]	۵۰٪ نقد (حصه نقدی) والباقی اقساط ۶ ماهه طی ۵ سال با نرخ سود ۲۳ درصد سالانه

[1] قیمت اعلامی، قیمت پایه بوده و اولویت واگذاری به ترتیب:
۱- با خریدارانی است که متقاضی خرید نقدی بوده و قیمتی بالاتر از قیمت پایه را پیشنهاد نمایند.
۲- با خریدارانی است که حصه نقدی بیشتر و قیمتی بالاتر از قیمت پایه را پیشنهاد نمایند.

۲- سپرده شرکت در مزایده معادل ۱۰ درصد ارزش حصه نقدی ثمن معامله می باشد که می بایستی بصورت وجه نقد واریزی به حساب شماره ۵۰۰۰۰۱۴ به نام اداره حسابداری نزد شعبه پردیس بانک رفاه کارگران یا ضمانتنامه بانکی معتبر، غیر از بانک رفاه کارگران با اعتبار سه ماهه بصورت عندالمطالبه قابل تمدید و بی قید و شرط ارائه گردد. حق فروشنده جهت بررسی، قبول یا رد و درخواست اصلاح متن ضمانتنامه در مهلت محدود، محفوظ و متقاضی مکلف به رعایت آن است.

۳- متقاضیان می بایست پیشنهادات خود را نسبت به کل سهام عرضه شده، حداکثر تا پایان وقت اداری روز یک شنبه مورخ ۱۴۰۳/۰۹/۱۸ به نشانی اعلام شده فوق تحویل و رسید دریافت نمایند. بدیهی است به پیشنهاداتی که بعد از موعد مقرر واصل گردد ترتیب اثر داده نخواهد شد.

۴- شرکت در مزایده به معنی اطلاع و آگاهی کامل متقاضی نسبت به شرایط شرکت بوده و خریدار با شرکت در مزایده کلیه اختیارات خصوصاً خیار غبن ولو فاحش را از سوی خود سلب و اسقاط می نماید.

۵- چنانچه برنده مزایده ظرف مهلت مقرر از تاریخ ابلاغ توسط مزایده گزار نسبت به امضای قرارداد تدوین شده توسط حوزه حقوقی بانک و پرداخت بخش نقدی ثمن معامله و ارائه اسناد تضمین اقدام ننماید، هیچگونه ادعایی نسبت به سپرده شرکت در مزایده نخواهد داشت و مزایده گزار می تواند ضمانت نامه بانکی ارائه شده را به نفع خود ضبط نماید.

۶- پاکت های مزایده در **ساعت ۱۰:۰۰ صبح روز چهارشنبه** مورخ ۱۴۰۳/۰۹/۲۱ در سالن جلسات بانک واقع در تهران، خیابان ولیعصر (عج)، نرسیده به میدان ونک، ساختمان بانک رفاه کارگران مفتوح خواهد گردید. حضور پیشنهاد دهندگان یا نماینده قانونی آنان در جلسه با ارائه مدارک شناسایی یا معرفی نامه معتبر، مجاز می باشد. در جلسه مزبور صرفاً خریداران حائز رتبه های اول و دوم معرفی گردیده و برنده نهایی متعاقباً اعلام خواهد شد.

۷- استرداد سپرده شرکت در مزایده برنده دوم (وجه نقد/ضمانتنامه بانکی معتبر - وفق بند ۲) منوط به انعقاد قرارداد و تسویه کامل بخش نقدی ثمن معامله و دریافت اسناد تضمین از برنده اول مزایده می باشد. سپرده شرکت در مزایده سایر مزایده گران پس از برگزاری جلسه مزایده مسترد می گردد.

۸- فروشنده در رد یا قبول هر یک از /کلیه پیشنهادات واصله مختار است.

اطلاعات ۱۳۰۵
*یکشنبه ۱۱ آذر ۱۴۰۳ *۲۹ جمادی الاول ۱۴۴۶
*یکم دسامبر ۲۰۲۴ *سال نودونهم *شماره ۲۸۸۲۶
ettelaat.com ettelaatonline

خط ارتباطی با مردم

۰۲۱-۲۲۲۲۶۰۹۰
ertebat@ettelaat.com

قدر شخصیت‌های خدمتگزار را تا زنده‌اند بدانیم!

یادداشتی باعنوان گرامیداشت مرحوم دکتر حسین قاسم‌زاده در روزنامه اطلاعات چاپ شده بود که بعد از خواندن آن متوجه شدم که آن مرحوم با توجه به تحصیلاتی که در زمینه طب سالمندان داشته‌اند، چه خدمات ارزنده‌ای در مراکز توانبخشی و نگهداری از سالمندان ارائه داده‌اند. با توجه به اینکه با فرآیند رشد پیری جمعیت و مشکلات نگهداری و مراقبت از سالمندان روبرو هستیم، انتظار می رود که این قبیل شخصیت‌های خدمتگزار تا زنده هستند، از طریق رسانه‌ها به مردم معرفی شوند تا خانواده‌ها از وجود این عزیزان و سراهای موفق سالمندان آگاهی های بیشتری به دست آورند.

• خانم فرهنگی بازنشسته

پیشنهاد معرفی بیشتر برنامه قدیمی گلها

خبر کوتاهی از واگذاری نسخه دیجیتالی مجموعه موسیقی ایرانی گلهای رادیو ایران در سال های گذشته به بایگانی صداهای جهان کتابخانه بریتانیا در روزنامه اطلاعات ۳ آذر ماه چاپ شده بود، که جا دارد از این اطلاع رسانی و معرفی آدرس فایل شنیدنی و دانلود این برنامه در روزنامه، تشکر و قدردانی کنم و با توجه به خدمات ارزنده‌ای که هنرمندان این برنامه موسقیایی قدیمی در فرهنگ و تاریخ ادبی کشور داشته‌اند، درخواست دارم که گزارش کاملی در مورد برنامه گلها در روزنامه اطلاعات چاپ شود. در ضمن خانم دلکش خواننده قدیمی هیچ زمانی با این برنامه همکاری نداشت و دیگر بانوان خواننده کشورمان در آن زمان در این برنامه اجرا داشتند.

• خواننده روزنامه اطلاعات

درخواست از شهرداری قائم شهر

فاضلاب مجموعه تجاری پزشکی دریای نور قائم شهر در مازندران که چندین واحد دارد، به جای اتصال به شبکه فاضلاب شهری به داخل جوی های آب روانه می شود که آلودگی محیط زیست را به همراه می آورد. با این که موضوع یاد شده را کتباً به اطلاع شهرداری رسانده‌ایم، اما تاکنون برای صدور اخطاریه به مدیریت این مجتمع و حل مشکل اقدامی نشده است، که امیدواریم این تقاضا مورد توجه فرمانداری شهرستان قائم شهر قرار گیرد.

• حسن قاسم زاده ـ قائم شهر

سرویس بهداشتی پارک را بازگشایی کنند

علیرغم هزینه‌ای که برای ساخت و بازسازی سرویس بهداشتی بوستان رهنمون در خیابان استاد حسن بنا از سوی شهرداری منطقه ۴ شده؛ مدتی است که در آن به بهانه خرابی بسته شده است و شهروندان نمی توانند از این سرویس بهداشتی استفاده کنند. از شهرداری منطقه درخواست می شود که به این موضوع رسیدگی کند.

• عدالتخواه از ساکنان محل

تعطیلی پنجشنبه‌ها به ضرر تولید است

در شرایطی که اغلب شاغلان برای انجام بعضی از کارهای بانکی و اداری خود در روزهای پنجشنبه وقت دارند و برای آن برنامه ریزی می کنند، آیا تصویب و اجرای طرح تعطیلی رسمی پنجشنبه‌ها از سوی نمایندگان مجلس اقدام درستی است؟ با توجه به تعداد تعطیلی های رسمی و مناسبتی در تقویم کشورمان، پیشنهاد می شود که برای کاهش آنها اقدام شود، تا بیش از این بخش تولید و روابط بین المللی کشورمان آسیب نبیند.

• تلفن به خط ارتباطی

ضرورت مقابله با مافیای برج سازی

خانه قدیمی، حیاط دار و زیبای ما در منطقه تجریش تهران به دلیل ساخت و سازهای بی رویه برج های چندین طبقه در کوچه و خیابان های این منطقه به طور کامل محصور شده است و دیگر امکان استفاده راحت و بدون دغدغه از محیط باز خانه خود را نداریم. ای کاش خبرنگاران روزنامه اطلاعات با تهیه گزارش هایی به جنگ مافیای بزرگ برج سازی بروند تا دین خود را به تاریخ پایتخت کشور عزیزمان ادا کنند.

• از ساکنان تجریش

جهانیان ظلم و خشونت رژیم صهیونی را تحمل نمی کنند

ظلم و خشونت در هیچ آیینی مورد تائید نیست و تمامی مردم جهان برخورداری از زندگی در صلح و آرامش را آرزو دارند و مسلماً مردم دنیا ظلم و ستمی را که رژیم غاصب صهیونی به مردم غزه و لبنان روا می دارد. نمی توانند تحمل کنند و با آنان احساس همدردی نداشته باشند. امید است که سازمان ملل برای برقراری و حفظ صلح در جهان برنامه های هدفمندی را پیگیری کند.

• تلفن به خط ارتباطی

شرکت‌های بیمه خسارات خودروها را کامل نمی‌پردازند

بیشتر شرکت های بیمه هنگام محاسبه پرداخت خسارت بیمه بدنه خودروها کمترین آن و به نوعی نصف خسارت را برای بیمه گذاران در نظر می گیرند که به ضرر آنان است، در حالی که در زمان عقد قرارداد بالاترین تعرفه را برای بیمه بدنه خودروها طلب می کنند که ضرورت دارد این گونه تخلفات شرکت های بیمه مورد توجه و بررسی بیمه مرکزی ایران و سازمان تعزیرات قرار گیرد.

• بیمه گذار بدنه خودرو

پیشنهادی برای آلوده‌ترین بزرگراه تهران

بزرگراه آزادگان که گفته می شود طولانی ترین بزرگراه کلانشهر تهران است، به دلیل رفت و آمد بالای خودروها و به ویژه خودروهای سنگین، هوای بسیار آلوده‌ای دارد، به گونه‌ای که می توان آن را آلوده ترین بزرگراه پایتخت نامید و همچنین به دلیل تراکم جمعیت و وجود کارگاه های صنعتی در بخش جنوبی این بزرگراه، آلودگی هوا در این منطقه بسیار زیاد است و از این رو پیشنهاد می شود که حداقل طی روز از ورود کامیون ها و خودروهای سنگین به این بزرگراه جلوگیری شود.

• منصور خامسی ـ شهروندی از تهران

به رغم گذشت ۱۶۰ روز

جستجوها برای یافتن پیکر آخرین قربانی معدن شازند ادامه دارد

سرویس حوادث: جستجوها برای یافتن پیکر چهارمین قربانی حادثه ریزش معدن شماره ۵ شازند استان مرکزی در حالی ادامه دارد که متصدیان این حوزه از خانواده کارگر قربانی شده خواسته اند در قبال ساخت یادمانی برای قربانی در محل حادثه، عملیات را متوقف کنند.
معدن شماره ۵ شازند در جاده اراک – توره صبح ۲۷ خردادماه ریزش کرد و ۴ کارگر در آن محبوس شدند که تاکنون پیکر ۳ کارگر خارج شده است و تلاش ها برای پیداکردن پیکر یک کارگر دیگر ادامه دارد.
فرماندار شهرستان شازند در این باره گفت: خانواده چهارمین کارگر محبوس شده در معدن، با نصب یادمان و پایان عملیات جستجو موافقت نکردند، بنابراین عملیات جستجو تا پیدا شدن پیکر آخرین کارگر معدن ادامه خواهد داشت. لطف‌الله پرندین در گفتگو با ایرنا، افزود: پیکر چهارمین کارگر محبوس شده در معدن شازند در عمق ۷۰ متری و طول ۳۰۰ متری قرار دارد و تلاش ها برای جستجوی همچنان ادامه دارد.
وی با اشاره به اجرای عملیات آواربرداری توسط گروه مهندسی ۴۲ قدر با تجهیزات و امکانات مناسب، گفت: با توجه به گستردگی ریزش معدن و رانش زمین در محل حادثه، پیکر کارگر جان باخته از محل فعالیت فاصله گرفته که کار را برای یافتن این کارگر ادامه دارد.
پرندین گفت: حجم زیاد سنگ و بزرگی تخته سنگ هایی که آوار شده، کار جستجو را کُند و سخت کرده است.
وی افزود: اکنون به طور همزمان هم تخته سنگ های بزرگ تخریب می شود و هم عملیات آواربرداری درحال اجرا است.

معاون پلیس آگاهی خبر داد

دستگیری ۱۰۰۵ سارق و مالخر طی ۳ روز در کشور

سرویس حوادث: معاون مبارزه با سرقت پلیس آگاهی فراجا گفت: سومین مرحله طرح سراسری مبارزه با سرقت های خرد اجرا شد و در این طرح ۳ روزه، ۹۶۲ سارق و ۴۳ مالخر دستگیر شدند.
سرهنگ محمدرضا اکبری با تاکید بر مبارزه با سرقت، اظهار داشت: مرحله سوم اجرای طرح سراسری مبارزه با سرقت های خردآبان ماه امسال به مدت ۳ روز با هدف کاهش و کنترل سرقت برابر برنامه زمانبندی شده با محوریت پلیس آگاهی به مرحله اجرا درآمد.
وی افزود: کارآگاهان پلیس آگاهی در مدت اجرای این طرح با اقدامات فنی و عملیاتی، ۹۶۲ سارق و ۴۳ مالخر را شناسایی و دستگیر کردند و پس از هماهنگی برای تشکیل پرونده به منظور سیر مراحل قانونی به مراجع قضایی معرفی شدند. اکبری با اشاره به استمرار طرح ضربتی مقابله با سرقت ها در کشور تاکید کرد: در این بازه زمانی با اقدامات موثر کارآگاهان بیش از ۲۲ هزار فقره سرقت کشف شد.
وی با بیان اینکه سرقت های خرد به یکی از دغدغه های مردم بدل شده است، خاطرنشان کرد: پلیس آگاهی با همه توان با سارقان و مجرمان حرفه‌ای مقابله و مقتدرانه با کسانی که احساس امنیت وآرامش مردم را به خطر می اندازند؛ برخورد خواهد کرد.
معاون مبارزه با سرقت پلیس آگاهی فراجا از مردم خواست برای پیشگیری از وقوع سرقت با توجه به هشدارها و توصیه های انتظامی، در صورت مشاهده موارد مشکوک مراتب را برای پیگیری از طریق فوریت های پلیسی ۱۱۰ اطلاع دهند.

در سومین جلسه دادگاه اعلام شد

انتقال ۴ هزار میلیارد تومان سرمایه‌های مالباختگان پرونده «طراوت نوین» به دوبی

سرویس حوادث: سومین جلسه دادگاه رسیدگی به پرونده کثیرالشاکی رضایت خودروی طراوت نوین به ریاست قاضی کلهر در دادگاه ویژه رسیدگی به جرایم اخلالگران در نظام اقتصادی کشور در استان قزوین برگزار شد.

خبر اجتماعی

به گزارش خبرنگار ما در قزوین به نقل از روابط عمومی دادگستری استان، در ابتدای جلسه قاضی با اعلام رسمی بودن دادگاه از متهم ردیف اول خواست درباره خرید و نگهداری عتیقه جاتی که در کیفرخواست آمده است با توجه به این که بر اساس نظریه کارشناسی تعدادی از آنها تقلبی است توضیحاتی ارائه دهد.
متهم گفت: این عتیقه جات از همدان و در سال ۹۴ به دلیل علاقه شخصی خریداری شد و ارزش ریالی آنها برای من مهم نبود و فقط به دلیل علاقه شخصی آن ها خریداری کردم.
در ادامه قاضی سئوالاتی درباره قراردادهای متهم با مردم در حوزه خودرو و تعهدات شرکت پرسید که متهم در دفاع از جود تاکید کردگفت: قراردادهای ما در حوزه خودرو به چند شکل بود. در یک مورد که تحویل فوری بود خودروها به قیمت روز و فوری تحویل می شد. نوع دوم فروش ما تسهیلاتی بود که در این روش سرمایه گذار به بانک معرفی شد و تسهیلات دریافت می کرد که ۲۰ درصد قیمت روز خودرو را تحویل می گرفتیم و در بانک مسدود می شد، ۸۰ درصد قیمت خودرو هم وام گرفته می شد و پس از واریز مبلغ وام به حساب شرکت، خودرو تحویل و برگ سبز صادر می شد. برگ سبز هم مجدداً به بانک عودت داده می شد و پولی که در بانک مسدود شده بود به حساب جاری ما انتقال پیدا می کرد. یک مدل فروش هم مربوط به فروش ودیعه‌ای بود، و شرکت پیش فروش خودرو نداشت و کل مبلغ پول را از مشتری دریافت می کردیم و تحویل خودروهای ما از ۳ ماه کاری شروع می شد، اما این سه ماه هم ۳۰ روز تاخیر داشت. در مدلی که به صورت حواله معامله انجام می شد خودرویی که تحویل می دادیم حدود ۸ تا ۹ ماه طول می کشید تا به دست مشتری برسد. وقتی حواله ها را می خریدیم پول کامل آن را تحویل نمی دادیم یعنی ما با این پول در بازارهای اقتصادی مجدداً کار می کردیم.
متهم همچنین در پاسخ به سئوال نماینده دادستان درباره میزان هزینه احداث کارخانه اعلام کرد که هزینه احداث کارخانه ۳ همت بوده است که پس از این ادعای متهم، نماینده دادستان با بیان این که یکی از همکاران متهم پیشتر اعلام کرده که هزینه احداث کارخانه ۲٫۵ میلیون یورو بوده است، ادامه داد: مجموع هزینه ها برای کارخانه بیش از یک همت بوده است، این مبلغ ۸ درصد از وجوه دریافتی از مردم است. بقیه مبالغ را کجا هزینه کردید؟
متهم گفت: در کنار آن هزینه هایی انجام دادم که سود داشته است، در ماده ۲ قرارداد، سرمایه گذار به من اختیار سرمایه گذاری داده است.
سپس قاضی خطاب به متهم گفت: شما برای ۲ برادر خود مغازه های طلافروشی و موبایل فروشی راه اندازی کردید. اینها را خریداری کرده بودید؟
متهم: بله یک ۹ واحدی از آنها گرفتم و بهای معامله را برای موبایل فروشی ریختم و پول ها برای خودشان بود.
وی در پاسخ به سوال قاضی درباره استفاده از تورم گفت: تورم جزئی از فرایند اقتصادی است. نه فقط من بلکه دیگران هم استفاده می کردند.

سومین جلسه دادگاه رسیدگی به پرونده کثیرالشاکی رضایت خودروی طراوت نوین

تعداد شرکتهای فعال در خارج از کشور

متهم ردیف اول پرونده طراوت نوین همچنین درباره تعداد شرکتهای فعال در خارج از کشور گفت: ۲ شرکت دارم یک شرکت به نام همسرم و یکی به نام خودم که فعالیت آن مواد غذایی و بازرگانی است.
قاضی خطاب به وکیل متهم گفت: موکل شما چگونه می تواند اموال مردم را برگرداند؟
وکیل متهم: موکلم دوستانی دارد که دارای سرمایه هستند و می توانند به وی کمک کنند.
قاضی ادامه داد: برادران متهم روزانه حدود یک میلیارد و دویست میلیون تومان می گرفتند، افراد دیگری هم پول دریافت کرده‌اند، اما مابقی مردم هیچ پولی دریافت نکرده‌اند. متهم چند میلیارد طلا خریده است. برادر متهم هم گفته است ۹ کیلوگرم طلا خریداری شده است که معلوم نیست این طلاها کجا رفته‌اند. متهم بارها و بارها گفته ۴ همت به دوبی برده و ۱۸۸ واحدها در دبی ساخته است.
متهم پاسخ داد: پیش بینی کرده بودم این تعداد واحد را در دبی بسازم.
در ادامه قاضی دادگاه ختم این جلسه را اعلام و ادامه رسیدگی به پرونده را به جلسات بعد موکول کرد.

متهم ردیف اول: تورم جزئی از فرایند اقتصادی است. نه فقط من بلکه دیگران هم استفاده می کردند

خبر

دستگیری عامل تیراندازی در زابل

سرویس حوادث: جانشین فرمانده انتظامی سیستان و بلوچستان از دستگیری عامل تیراندازی در زابل خبر داد.
سرهنگ علیرضا دلیری اظهار داشت: درپی اعلام مرکز فوریت های پلیسی ۱۱۰ مبنی بر تیراندازی به طرف یک شهروند در یکی از محلات زابل، موضوع به طور ویژه در دستور کار ماموران پلیس این فرماندهی قرار گرفت.
وی تاکید کرد: در تحقیقات میدانی و تخصصی پلیس مشخص شد که شخصی به دلیل اختلافات شخصی با سلاح گرم به سمت یک شهروند اقدام به تیراندازی کرده که منجر به مجروحیت وی از ناحیه ۲ پا شده و بلافاصله از محل متواری شده است و به این ترتیب اقدامات تخصصی و ویژه پلیس برای دستگیری متهم متواری آغاز که در نهایت عامل اصلی تیراندازی شناسایی و در عملیاتی غافلگیرانه و هماهنگ دستگیر شد.

۲۰۰ گمشده در حادثه واژگونی قایقی در سواحل نیجریه

واژگونی یک قایق در سواحل نیجریه، به گم شدن دستکم ۲۰۰ نفر منجر شد.
به گزارش ایسنا، گفته می شود که این قایق حامل چندین زن، تاجران و کشاورزان بوده است همچنین و طبق گزارش های محلی، بسیاری از سرنشینان این قایق به بازار می رفتند.
مقامات نیجریه هم از اعزام نیروهای امدادی به محل حادثه برای اجرای عملیات جستجو و نجات خبر داده‌اند.

وزیر کشور: دیگر توان پذیرایی از اتباع خارجی را نداریم

معارفه استاندار جدید مازندرانی

سرویس خبر: وزیر کشور با اشاره به این که ۶ میلیون نفر تبعه خارجی در ایران زندگی می کنند، افزود: دیگر توان پذیرایی از اتباع خارجی را نداریم.
به گزارش خبرنگارما در ساری، اسکندر مومنی در حاشیه آیین تودیع ومعارفه استانداران سابق و جدید مازندران در جمع خبرنگاران، درباره ساماندهی اتباع خارجی اظهار داشت: ساماندهی اتباع بیگانه از نقاط صفر مرزی آغاز می شود و قوانین و مقررات مربوط به انسداد راه های ورود اتباع بیگانه در حال اجرا بوده و تاکنون اقدامات خوبی انجام شده است.
وی با بیان این که انسداد مرزها و ساخت دیوار به سرعت در حال پیشرفت است، افزود: یکی از مشکلات در مساله اتباع غیرمجاز و بیگانه، رفت وآمدهای مکرر آنهاست که انسداد فیزیکی مرزها و دیوارکشی بخشی از اقدامات ممنوعیت ورود آنان است.
مومنی با اشاره به این که کمترین کمک از سوی مجامع بین المللی برای ممانعت ورود اتباع بیگانه به کشورمان می شود، تاکید کرد: قوانین و مقررات به کارگیری و اشتغال اتباع بیگانه توسط کارفرمایان باید به درستی اجرا شود، هرچند در این زمینه اقدامات خوبی انجام شده و شتاب بیشتری گرفته است.
وی با بیان این که اتباع غیرمجاز زیادی در کشور وجود دارند و امروز میزبان میلیون ها اتباع خارجی و پذیرای آن ها هستیم، افزود: اکنون در توان کشورمان نیست تا این همه یارانه و فرصت شغلی را به اتباع بیگانه اختصاص دهیم، چرا که ۶ میلیون اتباع خارجی در کشور حضور دارند که بخشی از آن ها غیرمجاز ند.

استفاده از افراد کارآمد در مسئولیت ها

وزیر کشور همچنین در این آیین، تاکید کرد: وفاق ملی که نگاه اصلی و محوری رئیس جمهوری و دولت چهاردهم است و شعار نیست، افزود: ایران برای همه ایرانیان است و از افراد کارآمد در مسئولیت ها استفاده می شود. معنی وفاق مردمداری، احترام به مردم، رضایتمندی مردم و استفاده از همه ظرفیت ها در اداره کشور است. بدون تردید کشور زمانی پیشرفت می کند که از همه ظرفیت ها و منابع خودش استفاده کند.
مومنی اظهارداشت: مازندران ظرفیت بزرگی از منابع انسانی کارآمد، شایسته، فرهیخته و پرتوان دارد که در سراسر ایران مشغول خدمت هستند. زمانی می توانیم به پیشرفت دست پیدا کنیم که از همه این ظرفیت ها و این منابع انسانی از هر نژاد و قومیت و نگرش استفاده کنیم.
وزیر کشور ادامه داد: ایران متعلق به همه ایرانیان است و همه کارگزاران نظام که شرایط عمومی را دارند در دایره اداره کشور قرار می گیرند. چه کسانی که به این دولت رای دادند و چه کسانی که رای ندادند و حتی کسانی که در انتخابات شرکت نکردند اگر شرایط و کارآمدی لازم را دارند باید در اداره امور کشور از ظرفیت شان استفاده شود.
مومنی با بیان این که اداره کشور بدون استفاده از همه ظرفیت ها ممکن نخواهد بود، تاکید کرد: بهره گیری از همه ظرفیت های کشور را دولت چهاردهم در عمل نشان داده است و همه ما بر این تعهد پایبند هستیم که هیچ کسی از این دایره خارج نشود.
وی همچنین با اشاره به نقش مازندران در تولید محصولات کشاورزی، گفت: روا نیست که کشاورزان در زمان برداشت محصول با افت قیمت مواجه شوند و زحماتشان هدر برود. البته بخشی از این موضوع به عملکرد ما در مرکز و مدیریت استان مرتبط است.
مومنی افزود: هیچ دولتی به تنهایی نمی تواند با استفاده از منابع دولتی در یک منطقه پیشرفت ایجاد کند. جذب سرمایه اعم از داخلی، ملی، منطقه‌ای و خارجی باید مورد توجه باشد. مازندران ظرفیت بسیار بالایی برای سرمایه گذاری دارد، مشروط بر آن که بستر را برای سرمایه گذار فراهم کنیم. سرمایه گذار جایی بهتر از مازندران که همه چیز را با هم دارد پیدا نمی کند.
در این آیین مهدی یونسی رستمی به عنوان استاندار جدید مازندران معرفی و از خدمات یوسف نوری تجلیل شد.

آمار بالای بیماری‌های خطرناک و تداوم مازوت سوزی در اراک

سرویس خبر: مدیرکل حفاظت محیط زیست استان مرکزی گفت: شرایط تاثیرگذاری مازوت سوزی نیروگاه شازند بر اراک با سایر کلانشهرهای کشور قابل مقایسه نیست و عدم مصرف این سوخت برای این شهر باید در اولویت باشد.
به گزارش ایرنا، یوسف یوسفی در جمع خبرنگاران اظهار داشت: شهر اراک تنها کلانشهری است که پارسال به دلیل آلاینده دی اکسید گوگرد ناشی از سوختن مازوت، ۲۷ روز با وضع ناسالم را سپری کرد، لذا اولویت عدم مصرف مازوت در نیروگاه شازند نسبت به سایر کلانشهرها بالاتر است.
وی گفت: از دیگر دلایل مهم قطع مازوت سوزی در نیروگاه شازند، استقرار ۳ صنعت بزرگ نیروگاه، پالایشگاه و پتروشیمی در کنار هم در یک منطقه است که منجر به تشدید آلایندگی و اثرات تجمعی و انتقال در جهت وزش باد غالب از غرب به شرق و خط سیر به سمت شهر اراک می شود.
یوسفی ادامه داد: اینورژن یا وارونگی هوا از پدیده های زیست محیطی در فصل سرما است و به دلیل خصوصیات اقلیمی و جغرافیایی اراک خط اینورژن در این شهر نسبت به سایر کلانشهرها پایین تر و انباشت آلودگی در سطح شهر بسیار بیشتر است.
وی اظهارداشت: در مطالعه جدیدی که امسال به وسیله دانشگاه اراک به عنوان مشاور طرح سیاهه انتشار آلودگی هوا انجام شده، سهم منابع متحرک در آلودگی کلانشهر اراک، حدود ۲۵ درصد است که نشان می دهد نبود سیستم حمل و نقل شهری به روز نظیر مترو، اتوبوس و تاکسی های برقی مانند سایر کلانشهرها مثل تهران، اصفهان و مشهد، در زمان وارونگی دما منجر به اضافه شدن بیشتر آلودگی منابع متحرک به آلودگی ناشی از سایر منابع ساکن می شود.
یوسفی گفت: آمار بیماری های مرتبط با آلایندگی دی اکسید گوگرد نظیر آسم و سرطان مثانه در اراک رقم بالایی گزارش شده است که نظر به اهمیت سلامت شهروندان و مطالبات مردمی اولویت قطع مصرف مازوت در نیروگاه اراک نسبت به سایر کلانشهرها را افزایش می دهد.
وی افزود: از اول مهرماه تا ۸ آذر ماه پارسال، تعداد روزهای ناسالم هوای شهر اراک به ۲۳ روز رسید که در مدت مشابه امسال این عدد به ۱۷ روز رسیده که نشان دهنده کاهش ۲۰ درصدی روزهای ناسالم در این مدت است.
مدیرکل حفاظت محیط زیست استان مرکزی گفت: توقف مازوت سوزی نیروگاه شازند اقدامی مبارک و موثر در کاهش آلودگی هوا است و مردم شهرهای اراک و شازند، هوای بهتری را نسبت به سال های گذشته تنفس می کنند و شکی نیست که نه فقط باید این شرایط را حفظ کرد، بلکه باید گام های بعدی را برای کاهش دیگر آلاینده ها و داشتن هوای پاک که حق مسلم شهروندان است، برداشت. اراک یکی از ۸ کلانشهر آلوده کشور از ابتدای امسال تاکنون ۸۸ روز ناسالم در کارنامه خود به ثبت رسانده است.

تصادف زنجیره‌ای در سبزوار با ۴۶ مجروح

سرویس حوادث: مدیر مرکز آموزشی درمانی و امداد و سوانح شهید بهشتی سبزوار استان خراسان رضوی اعلام کرد: شمار آسیب دیدگان برخورد زنجیره‌ای ۸ دستگاه خودرو در بزرگراه سبزوار – نیشابور به ۴۶ نفر رسید که ۲ نفر از آنان بستری شدند.
به گزارش ایرنا حسن چشمی گفت: مصدومان این حادثه که جمعه شب روی داد، توسط نیروهای اورژانس ۱۱۵ با چند دستگاه آمبولانس و یک دستگاه اتوبوس آمبولانس به بیمارستان امداد سبزوار منتقل شدند پس از اقدامات تخصصی و پاراکلینیکی، ۴۴ نفر از مصدومان با دریافت خدمات درمانی به صورت سرپایی مرخص و ۲ نفر دیگر به دلیل شدت جراحات در بخش های بیمارستان بستری شدند.
چشمی، از زحمات کارکنان بیمارستان در ارائه خدمات درمانی به مصدومان و همکاری سریع و موثر تیم های درمانی قدردانی کرد.
برخورد زنجیره‌ای ۸ دستگاه خودرو از جمله یک اتوبوس مسافربری در کیلومتر ۸ مسیر سبزوار – نیشابور روی داده بود.

در نهمین اجلاس اعتماد مشتریان رخ داد:

کسب سه جایزه ملی و بین المللی توسط فولاد غدیر نی ریز

مجتمع فولاد غدیر نی ریز در نهمین اجلاس اعتماد مشتریان با عملکردی درخشان موفق به کسب سه جایزه ارزشمند ملی و بین المللی شد.
این جایزه ها شامل نشان ملی اعتماد مشتریان، جایزه بین المللی برترین فناوری خاص و استحکام بالا در تولید فولاد با عنوان **"Best Technology & Strength Steel Industry Awards 2024"** و نشان زرین رتبه نخست در توسعه صنعت فولاد و زیرساخت های صنایع کشور است.
در این رویداد که در سالن همایش های بین المللی صدا و سیما، به میزبانی دبیرخانه توسعه صنایع ملی ایران و با هدف معرفی برترین شرکت های تولیدی و خدماتی، ارتقای اعتبار برندها، توسعه صادرات و ایجاد فرصت های همکاری بین المللی برگزار شد، از دکتر محسن مصطفی پور، مدیرعامل مجتمع فولاد غدیر نی ریز، به پاس تلاش های ماندگار در توسعه صنعت فولاد کشور، ایجاد برندی خوش نام در بازار سرمایه و مدیریت پروژه های بزرگ صنعتی تقدیر به عمل آمد. دریافت این سه جایزه، نمایانگر کیفیت بالای تولیدات و جایگاه برجسته این مجتمع در صنعت فولاد ایران است.
مجتمع فولاد غدیر نی ریز با تکیه بر فناوری های پیشرفته و استحکام در تولید، نقش مهمی در توسعه زیرساخت های صنایع کشور ایفا کرده و بار دیگر تعهد خود را به نوآوری، کیفیت و رضایت مشتریان اثبات کرده است.

میرزایی مدیرعامل شهرهای جدید استان مرکزی:

تکمیل خانه های مسکن ملی نیازمند پرداخت فوری تسهیلات بانکی و همکاری دستگاههای خدمت رسان است

اراک_خبرنگار اطلاعات:
مدیرعامل شرکت عمران شهرهای جدید استان مرکزی، گفت: برای آنکه مستأجران در وعده مقرر صاحب خانه شوند باید دستگاه های خدمات رسان، همکاری مناسب با پیمانکاران طرح های نهضت ملی مسکن داشته باشند.
سعید میرزایی افزود: ساخت طرح های نهضت ملی مسکن وابسته به همکاری دستگاه های خدمات رسان، ارائه به موقع تسهیلات بانکی و پرداخت به موقع متقاضیان است.
وی خاطر نشان کرد: بعضی متقاضیان تاکنون برای ساخت مسکن واریز وجه نداشته‌اند، همین موضوع باعث تأخیر در اجرای طرح و گلایه مندی متقاضیانی شده که به صورت کامل وجه خود را واریز کرده‌اند.
مدیرعامل شرکت عمران شهرهای جدید استان مرکزی تاکید کرد: اگر واریز وجه به موقع باشد و تسهیلات بانکی و خدمت دستگاه های خدمات رسان هم به آسانی انجام شود، طرح های نهضت ملی مسکن در وعده مقرر به متقاضیان واگذار می شود.
میرزایی یادآور شد: پروژه لاله علوی، پیشرفت ۷۵ درصدی داشته و پروژه ستاد اجرایی هم به همین منوال بوده که قرار است پنج هزار واحد در شهر مهاجران ساخته شود این در حالی است که آماده سازی زمین های مربوط به پروژه به صورت ۱۰۰ درصدی انجام شده است.

اطلاعات ۵

*یکشنبه ۱۱ آذر ۱۴۰۳ *۲۹ جمادی الاول ۱۴۴۶
*یکم دسامبر ۲۰۲۴ *سال نودونهم *شماره ۲۸۸۲۶

چهارسو
ALL IN ONE

۷
کتاب فروشی سیار در بام تهران

عکس: مصطفی تقاضایی ـ اطلاعات

چالش‌های کسب وکارهای اجتماعی در ایران

آگهی فراخوان شناسایی تولیدکننده
(دستگاه تولید قطعات بتنی تمام اتوماتیک)

شرکت کیش بتن جنوب، تولید کننده قطعات بتنی در جزیره کیش در نظر دارد یک دستگاه ویبره پرس برای تولید پی ورس، جداول خیابانی، بلوک سیمانی به انضمام تمامی متعلقات (خط تولید تمام اتوماتیک) با ظرفیت تولید ۱۰۰۰ متر مربع پی ورس در یک شیفت کاری خریداری نماید.

■ شرکت‌های مورد نظر، حداکثر ۱۰ روز کاری پس از انتشار آگهی فرصت دارند اسناد توانایی مالی و مشخصات فنی دستگاه خود را به آدرس: کیش، میدان ملل، فاز ۳ صنعتی، قطعه ۱۸ و کد پستی: ۷۹۴۱۹۵۵۱۵۶ ارسال نمایند.

■ شرکت‌های سازنده در صورت تمایل برای اخذ اطلاعات بیشتر با شماره تلفن ۰۹۳۴۷۶۹۳۳۶۹ (تماس در ساعات اداری) و یا آدرس ایمیل betonkish@gmail.com تماس حاصل نمایند.

آگهی مناقصه عمومی

شرکت سیمان ساوه (سهامی عام) در نظر دارد خرید میزان ۱۵/۲۰۰ (پانزده هزار و دویست) کیلوگرم مواد افزودنی (طبق مشخصات و اطلاعات فنی پیوست) مورد نیاز کارخانه سیمان سفیدساوه خود را از طریق مناقصه عمومی خریداری نماید.
از متقاضیان واجد شرایط دعوت بعمل می آید تا ضمن مراجعه به دبیرخانه کارخانه سیمان خاکستری ساوه و با دریافت اسناد مناقصه از طریق سایت شرکت (www.savehcement.com)، حداکثر تا پایان وقت اداری روزشنبه مورخ ۱۴۰۳/۰۹/۱۷ اقدام به ارائه وتحویل پیشنهاد خود در پاکت دربسته، به نشانی: تهران - خیابان شهید مطهری خیابان میرعماد - خیابان ۱۴ - پلاک ۱۶ - طبقه سوم خدمت سرکارخانم برهانی (نماینده حراست) نمایند.
(جهت پاسخگویی وهماهنگی لازم با شماره موبایل ۰۹۱۲۲۷۵۱۲۹۱ تماس حاصل فرمایید.)

شرکت سیمان ساوه (سهامی عام)

آگهی مناقصه عمومی دومرحله ای
شرکت شیر پاستوریزه پگاه اصفهان

ردیف	شرح مناقصه	شماره مناقصه	مهلت دریافت وتحویل اسناد مناقصه	زمان بازگشایی پاکت "الف" و"ب"	زمان بازگشایی پاکت "ج"
۱	انتخاب پیمانکار فعالیت های ساختمانی در سطح شرکت شامل ساخت وساز، تعمیر ونگهداری وکلیه خدمات ابنیه	۴۵-۱۴۰۳	۱۴۰۳/۰۹/۱۱ لغایت ۱۴۰۳/۰۹/۲۱	۱۴۰۳/۰۹/۲۱	اعلام می گردد

متقاضیان می توانند جهت ارسال نامه اعلام آمادگی شرکت در مناقصه و دریافت اسناد مناقصه و کسب اطلاعات بیشتر با شماره تلفن ذیل تماس حاصل فرمایند.
محل تحویل اسناد مناقصه: اصفهان ـ کیلومتر ۵ جاده تهران ـ نبش خیابان ۱۸ ـ معاونت بازرگانی - واحد خرید و پشتیبانی
تلفن: ۳۸۹۸-۰۳۱ داخلی: ۲۴۹-۲۴۸ Email : Pegah.esfahan@yahoo.com
معاونت بازرگانی شرکت شیر پاستوریزه پگاه اصفهان

آگهی مناقصه عمومی دومرحله ای
شرکت شیر پاستوریزه پگاه اصفهان

ردیف	شرح مناقصه	شماره مناقصه	مهلت دریافت وتحویل اسناد مناقصه	زمان بازگشایی پاکت "الف" و"ب"	زمان بازگشایی پاکت "ج"
۱	خرید انواع کیسه نایلون مخصوص بسته بندی انواع شیرخشک وپنیر وکیسه زباله در سه رنگ زرد، آبی وسبز	۴۲-۱۴۰۳	۱۴۰۳/۰۹/۱۱ لغایت ۱۴۰۳/۰۹/۲۱	۱۴۰۳/۰۹/۲۱	اعلام می گردد
۲	خرید انواع نایلون تک لایه شیرینگ محصولات کشک ماست، شیر بطر، دوغ در ابعاد مختلف	۴۳-۱۴۰۳	۱۴۰۳/۰۹/۱۱ لغایت ۱۴۰۳/۰۹/۲۱	۱۴۰۳/۰۹/۲۱	اعلام می گردد
۳	خرید لفاف جهت بسته بندی کره در اوزان ۱۰ و۱۵ و۲۵ و ۵۰ و۱۰۰ گرمی	۴۴-۱۴۰۳	۱۴۰۳/۰۹/۱۱ لغایت ۱۴۰۳/۰۹/۲۱	۱۴۰۳/۰۹/۲۱	اعلام می گردد

متقاضیان می توانند جهت ارسال نامه اعلام آمادگی شرکت در مناقصه و دریافت اسناد مناقصه و کسب اطلاعات بیشتر با شماره تلفن ذیل تماس حاصل نمایند.
محل تحویل اسناد مناقصه: اصفهان ـ کیلومتر ۵ جاده تهران ـ نبش خیابان ۱۸ ـ معاونت بازرگانی - واحد خرید و پشتیبانی
تلفن: ۳۸۹۸-۰۳۱ داخلی: ۲۴۴-۲۴۶ Email : Pegah.esfahan@yahoo.com
معاونت بازرگانی شرکت شیر پاستوریزه پگاه اصفهان

آگهی مناقصه عمومی شماره ۱۴۰۳/A۲۸
"خرید قطعات یدکی نیروگاه سیکل ترکیبی بهبهان"

"شرکت تولید برق خوزستان غدیر" در نظر دارد، قطعات یدکی جهت اورهال واحد گازی مدل V94.2 MAP2+ نیروگاه سیکل ترکیبی بهبهان، را از طریق برگزاری مناقصه عمومی، از فروشنده واجد صلاحیت خریداری نماید.
داوطلبین می توانند به منظور دریافت اسناد مناقصه، معرفی نامه کتبی خود را از تاریخ ۱۴۰۳/۰۹/۱۱ به آدرس پست m.derikvandi@geicgroup.com ارسال نمایند. نشانی ارسال پیشنهادات: تهران، خیابان ولی عصر، خیابان توانیر (شهید عباسپور)، خیابان نظامی گنجوی، کوچه لنکران، پلاک ۱۴ امور بازرگانی وقراردادها وشماره تماس به منظور هماهنگی ۸۸۱۹۱۰۴۱-۰۲۱ داخلی ۲۱۸ می باشد.
لازم به ذکر است ضمانت نامه بانکی شرکت در مناقصه، مبلغ به عدد ۲،۱۳۰،۰۰۰،۰۰۰ ریال (دو میلیارد ویکصد وسی میلیون ریال) و زمان تحویل پیشنهادات **"ساعت ۱۷:۰۰ روز دوشنبه مورخ ۱۴۰۳/۰۹/۲۶"** می باشد.

آگهی مناقصه عمومی

شرکت سیمان ساوه (سهامی عام) در نظر دارد عملیات ساخت، نصب و راه اندازی سه عدد مخزن با ظرفیت ۳۸ متر مکعب (طبق نقشه و مشخصات فنی پیوست) مورد نیاز کارخانه سیمان سفیدساوه خود را از طریق مناقصه عمومی به پیمانکار واجد شرایط واگذار نماید.
از متقاضیان واجد شرایط دعوت بعمل می آید تا ضمن مراجعه به دبیرخانه کارخانه سیمان خاکستری ساوه و با دریافت اسناد مناقصه از طریق سایت شرکت (www.savehcement.com)، حداکثر تا پایان وقت اداری روز شنبه ۱۴۰۳/۰۹/۱۷ اقدام به ارائه وتحویل پیشنهاد خود در پاکت دربسته، به نشانی: تهران - خیابان شهید مطهری خیابان میرعماد - خیابان ۱۴ - پلاک ۱۶ - طبقه سوم خدمت سرکارخانم برهانی (نماینده حراست) نمایند.
(جهت پاسخگویی وهماهنگی لازم با شماره تماس داخلی ۰۸۶۴۵۲۲۱۴۰۹ تماس حاصل فرمایید.)

شرکت سیمان ساوه (سهامی عام)

آگهی مناقصه عمومی

شرکت سیمان ساوه (سهامی عام) در نظر دارد میزان ۱۰۰۰ (هزار) تن سیلیس دانه بندی (طبق مشخصات و اطلاعات فنی پیوست) مورد نیاز کارخانه سیمان سفیدساوه خود را از طریق مناقصه عمومی خریداری نماید.
از متقاضیان واجد شرایط دعوت بعمل می آید تا ضمن مراجعه به دبیرخانه کارخانه سیمان خاکستری ساوه و با دریافت اسناد مناقصه از طریق سایت شرکت (www.savehcement.com)، حداکثر تا پایان وقت اداری روزشنبه مورخ ۱۴۰۳/۰۹/۱۷ اقدام به ارائه وتحویل پیشنهاد خود در پاکت دربسته، به نشانی: تهران - خیابان شهید مطهری خیابان میرعماد - خیابان ۱۴ - پلاک ۱۶ - طبقه سوم خدمت سرکارخانم برهانی (نماینده حراست) نمایند. (جهت پاسخگویی وهماهنگی لازم با شماره موبایل ۰۹۱۲۲۷۵۱۲۹۱ تماس حاصل فرمایید.)

شرکت سیمان ساوه (سهامی عام)

آگهی مناقصه عمومی

شرکت سیمان ساوه (سهامی عام) در نظر دارد زنجیر الواتور به میزان ۴۵۰ متر (طبق مشخصات و اطلاعات فنی پیوست) مورد نیاز کارخانه سیمان سفیدساوه خود را از طریق مناقصه عمومی خریداری نماید.
از متقاضیان واجد شرایط دعوت بعمل می آید تا ضمن مراجعه به دبیرخانه کارخانه سیمان خاکستری ساوه و با دریافت اسناد مناقصه از طریق سایت شرکت (www.savehcement.com)، حداکثر تا پایان وقت اداری روزشنبه مورخ ۱۴۰۳/۰۹/۱۷ اقدام به ارائه وتحویل پیشنهاد خود در پاکت دربسته، به نشانی: تهران - خیابان شهید مطهری خیابان میرعماد - خیابان ۱۴ - پلاک ۱۶ - طبقه سوم خدمت سرکارخانم برهانی (نماینده حراست) نمایند.
(جهت پاسخگویی وهماهنگی لازم با شماره تماس داخلی ۰۸۶۴۵۲۲۱۴۰۹ تماس حاصل فرمایید.)

شرکت سیمان ساوه (سهامی عام)

آگهی مناقصه عمومی

شرکت سیمان ساوه (سهامی عام) در نظر دارد میزان ۸۴۰۰ کیلوگرم پیگمنت (طبق مشخصات و اطلاعات فنی پیوست) مورد نیاز کارخانه سیمان سفیدساوه خود را از طریق مناقصه عمومی خریداری نماید.
از متقاضیان واجد شرایط دعوت بعمل می آید تا ضمن مراجعه به دبیرخانه کارخانه سیمان خاکستری ساوه و با دریافت اسناد مناقصه از طریق سایت شرکت (www.savehcement.com)، حداکثر تا پایان وقت اداری روزشنبه مورخ ۱۴۰۳/۰۹/۱۷ اقدام به ارائه وتحویل پیشنهاد خود در پاکت دربسته، به نشانی: تهران - خیابان شهید مطهری خیابان میرعماد - خیابان ۱۴ - پلاک ۱۶ - طبقه سوم خدمت سرکارخانم برهانی (نماینده حراست) نمایند. (جهت پاسخگویی وهماهنگی لازم با شماره موبایل ۰۹۱۲۲۷۵۱۲۹۱ تماس حاصل فرمایید.)

شرکت سیمان ساوه (سهامی عام)

آگهی مزایده

یک شرکت معتبر معدنی در نظر دارد اقلام زیر را از طریق برگزاری مزایده عمومی به شرح ذیل به فروش برساند:

بلدوزر D155 کوماتسو ..... ۲ دستگاه
لودر 988B کاترپیلار ..... ۲ دستگاه
لودر WA600-1 کوماتسو ..... ۱ دستگاه

متقاضیان می توانند با هماهنگی لازم با شماره تلفن ۲۶۲۰۹۰۵۱-۰۲۱ و یا شماره همراه ۰۹۱۲۲۰۳۹۵۲۳ آقای یوسفی و یا ۰۹۱۲۱۱۳۰۱۶۶ آقای ارداقی تماس حاصل نمایند و پس از بازدید از اقلام فوق در شهرک صنعتی شمس آباد تهران و دریافت اوراق مزایده پیشنهادات خود را حداکثر تا تاریخ ۱۴۰۳/۰۹/۱۹ در پاکت در بسته به انضمام فیش واریزی نقدی یا چک بانکی سپرده به میزان ۵٪ مبلغ پیشنهادی به مسئول مربوطه تحویل نمایند. هزینه درج آگهی از برندگان مزایده دریافت خواهد شد. ضمناً شرکت در رد یا قبول کلیه پیشنهادها مختار می باشد.

آگهی مناقصه

شرکت تولیدی بهران موتور گلپایگان درنظر دارد درخصوص اتوماسیون سازی و لاین نمودن خط مونتاژ مجموعه طبق ترمز عقب تیبا نسبت به خرید یک دستگاه کانوایر FREESLOW به صورت مستطیل و رفت وبرگشت، از طریق مناقصه به پایین ترین قیمت پیشنهادی واگذار نماید. لذا متقاضیان واجد شرایط می توانند ظرف مدت ۵ روز کاری از تاریخ درج این آگهی جهت دریافت اسناد مناقصه به سایت شرکت مراجعه و در مناقصه شرکت نمایند و پاکت مناقصه را به صورت مهر و موم به واحد بازرگانی شرکت تولیدی بهران موتور ارسال نمایند.
WWW.BEHRANMOTOR.COM
تلفن ۵-۰۳۱۵۷۲۴۸۲۰۱ داخلی ۲۵۸

جدول ۲۵۲۱۶

غلامحسین باغبان
طراح جدول

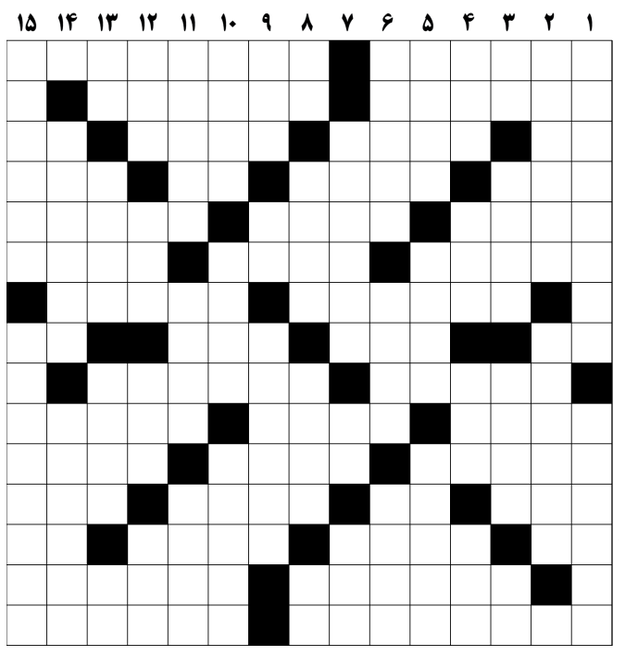

افقی:
۱- فوتبال سالنی - منظره
۲- کشف مادام کوری - محل قرار گرفتن هاگ های جانداران ساده
۳- خودم - روان گفتار - تابناک - من وتو
۴- دور از خطر - نویسنده - لنگه - گودال ومغاک
۵- مژده - فراموشکار - سوراخ کوچک
۶- درنده خوی - چنگ زدن ومحکم گرفتن - پایتخت فیجی
۷- ضدعفونی شده - نام دوتن از وزیران سامانیان
۸- علامت مفعولی - سبکی در موسیقی - بانک درندگان - کارگاه بافندگی
۹- سختی ها - قسمت سوم شکمبه
۱۰- حراف - بااراده قبلی - بهره هوشی در روانشناسی
۱۱- نامی برای عنکبوت - بلندآوازگی - پیاله
۱۲- باوفا - اسب آذری - حالتی پس از ضدحال! - ای دل
۱۳- عدد هندسی - پرآوازه - قوم سرخپوست بومی مکزیک - سنگ آسیا
۱۴- مستبد - شرایط اقلیمی
۱۵- فیلمی از رسول ملاقلی پور - فلزی سبک ومقاوم در انرژی اتمی

عمودی:
۱- حاکم - دارای عرض زیاد
۲- تظاهر - باشکوه ومجلل
۳- نام مردانه فرنگی - پدر شعر نوفارسی - مخفف دیگری - نیمه دیوانه
۴- شهر در شهرستان شبستر - رقص لاتین - ماه فوتبالی - ماچ
۵- نخست آنکه - کینه سخت - شتر مرغ آمریکایی
۶- تکیه دادن - باز دارنده - از بازیگران سریال «آقازاده»
۷- عصبی در پاو کمر - نوعی رنگ مو - بازنده شطرنج
۸- مخفف چاه - جانور سر بریده - مرغ سلیمان - یک عامیانه
۹- غذای شب - بله انگلیسی - فیلمی در ژانر کمدی ساخته ابوالحسن داوودی
۱۰- آهن ربا - نوعی مار خطرناک - آب هدر رفته
۱۱- دوره ها - نام زنانه فرنگی - درشت
۱۲- آتش قرآنی - توانایی مالی - زبان به چیزی مالیدن - محله
۱۳- رودآرام - لازم بودن - تمدنی خاک شده - دانه خوشبو
۱۴- پیروان مانی - ظرف سربازی
۱۵- جریانات پیوسته - کارگردان سریال مرضیه

پاسخ ۲۵۲۱۵

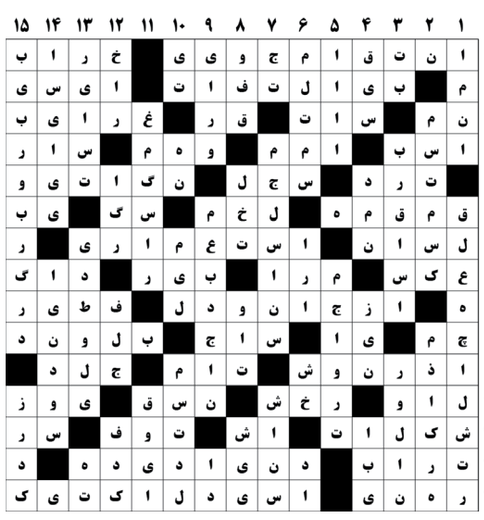

اطلاعات
*یکشنبه ۱۱ آذر ۱۴۰۳ *۲۹ جمادی الاول ۱۴۴۶
*یکم دسامبر ۲۰۲۴ *سال نودونهم *شماره ۲۸۸۲۶
ettelaat.com ettelaatonline

مدرس و نگرش تاریخی / بخش دوم

یکی از راههای شناخت آیت‌الله سیدحسن مدرس، تأمل در سخنان و طرز تفکر اوست. آنچه در پی می‌آید، بخشهایی از کتاب مهم تاریخی ـ اجتماعی اوستکه هنوز متاسفانه چاپ نشده، به نام «کتاب زرد»، به گزینش نوه مرحومش.

آیت‌الله سیدحسن مدرس
به گزینش دکتر علی مدرسی

مقاله سیاسی

نقش مردم

پس از «واقعهٔ دخانیات»، در اصفهان انقلابی ایجاد شد و حرکتی برای بقا و صلاح مملکت به وجودآمد. انجمن ملی هم بانی این خیر بود. چند نفر از علما عقیده داشتند که این اقدام را باید مدیون علما و اهل دیانت بدانیم، من عقیده‌ام غیر از این بود؛ محصور کردن یک برپایی اجتماعی برای احقاق حقوق ملی و اجتماعی در چهاردیواری یک دسته و گروه، کاری غلط است. در این صورت کل جامعه تحت‌الشعاع یک عده قرار می‌گیرد و بعد همین عده مغرور و به حقوق دیگران متجاوز می‌شود. جامعه باید بداند خودش متحرک و عامل است، حسنات و سیئات عملش هم مربوط به خود اوست. به همهٔ اعضا و بزرگان انجمن جد و جهد نمودم که نهضت اصفهان را به وجودآمده از فعالیت همه مردم بدانند، در مدرسه و در جاهای دیگر هم همین عقیده را اظهار کردم که: ما نمی‌توانیم خودمان، خودمان را منشأ عزل حاکم مستبد بدانیم. اگر بگوییم ما حاکم را با مبارزه کنار زدیم، شاید بسیاری بگویند این حاکم برای ما خوب بود، شما برای چه توکیل نمودید خودتان را برای خودتان؟ توکیل نمودن خود برای خود محال است، فاصله هست میان کار غلط و کار محال. آنان نظرشان آن بود و من نظرم ثبت تلاش مردم به نام مردم بود. تا حالا هم بانی عزل **ظل‌السلطان** خود مردم قلمداد شده‌اند، به مدیر روزنامه (انجمن مقدس اصفهان) هم نوشتم: «چرا می‌گویی مدرس ظل‌السلطان را از اصفهان بیرون راند؟ او از مردم ترسید و رفت.» غیر از این که نبود. تا بود، مفاسد عظیمی مترتب می‌شد و حالا که رفت، اگر اصلاح نشود، آن مفاسد هم به وجود نمی‌آید. این را مردم فهمیدند و یکی که حرف زد، بقیه هم جرأت پیدا کردند و شاهزاده منعزل شد و با احترام به پایتخت رفت. اگر آنجا شاه شد، پایتختی‌ها و قدرتمندها شاهش کرده‌اند. مردم هم وظیفه خود را می‌دانند، خیر و صلاح خود را تشخیص می‌دهد.

ایرانیان صبور و متحمل‌اند. صد سال بیشتر و کمتر با اقوام مهاجم ساخته‌اند و عاقبت در فرهنگ خود آنان را حل نموده و محوشان کرده‌اند. مهالک و مفاسد را رفع نموده‌اند تا حالا به مشروطه و دارالشورا رسیده‌اند. معایب این حکومت را هم رفع می‌کنند. صلاح مملکت و دیانتی ما نیست که در همه امور، خود را وکیل ملت بدانیم. اگر توانستیم، برایشان کاری انجام می‌دهیم، چون وظیفه شرعی ماست که به آنان خدمت کنیم و اگر نتوانستیم، آنها خودشان می‌دانند که چه بکنند و چه نکنند.

کارگزاران و سیاست جامعه

در نجف پیشنهاد و اصرار می‌شد برای مرجعیت شیعیان ـ و به عقیده خودم مسلمانان ـ به هند بروم و به کار تشکیل حوزه و مجامع اسلامی بپردازم. گفتم: ملت ایران متحمل هزینه سنگین شده و مرا برای خدمتگزاری در این مرتبه آورده است، حالا که نیاز دارد، آنان را رها نمی‌کنم. خدمتگزار باید بومی باشد که درد مخدوم را بفهمد، خادم و مخدوم را همدلی، همزبانی و همدردی در اصلاح امور قدرت و همت می‌دهد. هیچ کدام از حکامی که از مملکتی به مملکت دیگر فرستاده شدند و یا تسلط یافتند، برای ملت آن کشور نتوانستند کاری انجام دهند. در تاریخ نمونه‌های زیادی هم داریم، در مصر، در ایران و هند و بسیاری جاهای دیگر. همه ممالک اسلامی خانه من است؛ ولی در میان این کشورها، من ایران را بیشتر علاقه‌مندم و در ایران هم «سرابه» و «اسفه» را. شاید در آینده جایی در خراسان هم خانه من گردد، ولی این خانه دومی است که حال و هوای اولی‌ها را ندارد. آنجا با فضایش اخت گرفته‌ام، می‌دانم کجایش خراب است، کجایش آباد است. چه دارد و چه ندارد، آبش از کجاست، نانش از کجاست. باغش، زمینش، محصولش چیست و از کیست. برای خراب کردن و آبادکردن اطلاعاتم زیادتر و مهما امکن حاصل کار رضایت‌بخش‌تر است. فلسفهٔ به هند و جاهای دیگر رفتن برای کسانی خوب است که تعیّن و دستبوسی را مایلند.

روح فلسفه

در زمان **لوئی‌ها**، در قلب اروپا مردم را قتل‌عام می‌کردند، زیر پایشان آتش می‌افروختند، تاراج اموال مردم کاری عادی و روزمره بود، افراد را به جرم مخفی نمودن طلاهای خود از شست پاآویزان می‌کردند. در جنگهای تن به تن (دوئل) یکدیگر را می‌کشتند، خیانت و جنایت از رویدادهای عادی بود. با آهن گداخته روی تن و پیشانی انسان‌ها علامت می‌گذاشتند، و عجب که صوامع کوچکترین اعتراضی نسبت به این وحشی‌گری و توهین به مقام انسانی نداشتند. همه اینها وجود داشت و در کنارش علم و صنعت و تمدن پیش می‌رفت. هیچ جامعه‌ای حق ندارد خود را مبرّا از تجاوز به حقوق انسانی بداند. **چنگیز** و **تیمور** در همه اعصار و قرون در همه جا وجود دارد، تنها لباس و رنگ و پوست و زبان آنها با هم فرق می‌کند، چنگیزهای اروپا به مراتب از چنگیز آسیا وحشی و خطرناک‌تر بوده‌اند... اگر ترکان عثمانی به نام اسلام مسیحیان را به اسارت نمی‌گرفتند و در بازارها به صورت برده نمی‌فروختند، رونق اسلام فراگیرتر می‌شد؛ ولی با این همه، باز هم از مسیحیان که تمام ساکنان افریقا را مانند حیوانات شکار نمودند و با کمال شقاوت و ظلم آنان را می‌کشتند و می‌فروختند، می‌توانستند بهتر باشند.

بازسازی تاریخ

باید تاریخ همه سرزمین‌های تاریخ‌دار را بازنویسی کرد. کمتر سرزمینی است که لایهٔ ضخیمی از گوشت و استخوان انسان‌هایی نداشته باشد که تاریخ نمی‌فهمیده‌اند؛ ولی قربانی تاریخ‌سازان خون‌آشام گشته‌اند. آن روزها که کودک بودیم، قبرستانی را ویران می‌کردند، صدها جمجمه از خاک بیرون می‌افتاد که میخی بزرگ که در ولایت ما "میخ طویله" می‌گویند، در آن کوبیده شده بود. هیچ سند و کاغذی هم در دست نیست که معلوم کند گناه اینها چه بوده و به چه جرمی چنین مجازاتی درباره‌شان معمول گشته است. در حالی که برای قلیان کشیدن و نکشیدن فلان سلطان صدها نقش و شعر و سند به جای مانده است. تاریخ سجل زورگویان و ظالمان است، باید سجل احوال کسانی باشد که تاریخ را نفهمیده می‌سازند... حاکمیت زور و تزویر هر دو با هم خوب می‌ساختند! ما شنیده بودیم احدی نمی‌تواند مال عموم را اصلاً و منطقاً به کسی بلاعوض بدهد؛ ولی وقتی این دو می‌آمدند و روی اموال دولت یا ملت دست می‌گذاشتند، گفته می‌شد: پیشکش خانه، دکان، آسیا، تفرجگاه هر چه می‌خواهید بنا کنید، مالیات آن هم ختنه‌سوران آقازاده‌ها!

واکنش‌ها

...در اصفهان با تبعید و دو بار حمله برای قتلم، اطمینان پیدا نمودم که هر دو قدرت به قوه مردم به خطر افتاده‌اند. با اینکه خانه‌ام در انتهای بازار کنار چارسوق سارونقی چنان مخروبه بود که ویرانی آن آبادی‌اش محسوب می‌شد، از سنگباران آن کوتاهی نمی‌کردند و روزها با جمع نمودن سنگها قسمتی از حیاط را که موقع باران گِل می‌شد، شن‌ریزی می‌نمودم.

بعضی از اساتید سابقم که هنوز حیات داشتند، تحسینم می‌کردند؛ ولی در عمل یاری‌ام نمی‌نمودند. حق هم داشتند؛ چون روزگاری دراز را به گوشه‌گیری و درس و عبادت گذرانده و لذت آرامش را چشیده بودند. آنان موجوداتی بودند مقدس و قابل احترام، همانند قدّیسین درون کلیسا و صوفیانِ غارنشین خوب؛ ولی برای خلق خدا بی‌فایده! مخزن علم که هر روز از دریچه‌ای مقداری از آن هدیهٔ اصحاب بود. در این میان روحانی و عالم ربانی که خدایش محفوظ دارد، مرد این راه بود؛ با او مشورت‌ها داشتم. وقتی با خلوص نیت و پاکدلی کامل می‌گفت: «سید، به اصفهان جان دادی»، شرمنده می‌شدم. می‌گفت: «مشکل و دشمن اسلام و ایران نه سلاطین‌اند و نه حکامی مثل **ظل‌السلطان**، مشکل مهم جامعه ما، سلطان‌ها و ظل‌السلطان‌هایی می‌باشند که عبا و عمامه دارند و در خدمت دربارند. مولا علیه‌السلام قربانی جهل همین‌ها شد و فرزندش به فتوای همینان شهید گردید. مطمئن باش سید فردا تو را هم مانند آنان قربانی می‌کنند و کوچکترین صدایی از اینان فضای تختگاهشان را متأثر نمی‌کند.»

در زمان تحصیل، حکیم بزرگ که به حق تالی **بوعلی** بود، **جهانگیرخان قشقائی** هم با اندک تغییری چنین مطالبی را گفته بود که: «سیدحسن، سر سلامت به گور نمی‌بری، ولی شفای تاریخ را موجب می‌گردی!» جسم و جانم از این اظهارنظرها گرم و جوشان بود. همه این اظهارنظرها برایم نه بیان المُراد بود نه لاینفع الایراد را به دنبال داشت.

در جمع نمایندگان
شهید مدرس نفر اول از سمت چپ

در طی روزهایی که به مطالعه اوضاع زمان و وضع اسفبار ملت ایران می‌اندیشیدم، در یکی از مجالس «انجمن ولایتی» بحث چه کنیم و چه نکنیم بود. هم متوجه ماهیت قانون نبودند، هم متوجه مواد عادی. سخن من این بود که: فلسفه ماهیت و اصول قوانین به واسطه پیغمبر(ص) رسیده. آنچه باید درباره آن اندیشه و بحث شود، مواد اجرای آن ماهیت و اداره امور با اِعمال آن قوانین است. آنچه متعلق به اداره‌کردن مواد امور سیاسی مملکت است، بحث و اجتهاد و انتخاب اصلح می‌خواهد. اگر اصل را به صورت ارکان بپذیریم و در فلسفهٔ ثانی، یعنی اداره امور اجتماعی و سیاسی، تصمیم صحیح و عاقلانه بگیریم، قوانین ما مرتباً و منظماً بدون هیچ محظوری تدوین و عملی می‌شود. در اینجا نکته‌ای هست که به منافع خود دلبند نباشیم، درآمد موقوفات و تعینی که بدین وسیله داریم، دست و پایمان را نبندد. شما متوجه باشید زعیم یک قوم خادم آن قوم است؛ اقوام و ملل جان و مال نمی‌دهند که برای خود فرمانروا و ارباب درست کنند. اگر شما به کسی مسکن بدهید، پول زیاد بدهید که بیاید و به شما فرمان بدهد و ارباب شما باشد، کمتر کسی است که عقل شما را تصدیق کند! ملت اینقدر عاقل و با تدبیر هست که برای خود بت و سلطان و فرمانروا استخدام نکند. اگر چنین اربابانی وجود دارند، به زور خود را به مردم تحمیل کرده‌اند، چرا علمای اسلام نمی‌خواهند این حقیقت را بفهمند؟ حیف!

هر چه در این جلسات می‌گفتم، بسیاری را در بهت و حیرت می‌کشید، در حقیقت نجف را به اصفهان منتقل کرده بودم؛ اما همین مطالب را زمانی که در مجلس درس برای علم‌آموزان و یا در مجامع عمومی برای مردم بیان می‌کردم، به خوبی می‌فهمیدند و همه همراهی‌ام می‌کردند. مادرم از سرابه پیغام داده بود که: «سیدحسن، سعی کن تا من نمرده‌ام، تو را نکشند!»

نهج‌البلاغه و تاریخ

از همین زمان قبول نمودم که باید هر لحظه برای رفتن آماده باشم. واردشدن در امور اجتماعی آن هم در آن شرایط، تبحر و تهور می‌خواست؛ ولی بهترین نفعش این است که به اهلش فرصت به خوداندیشیدن نمی‌دهد. اگر جنبه‌های کوشش برای زندگی فردی را از فعالیت منفی ندانیم، باید اعتراف کنیم که در طول تاریخ تکامل انسان زاییده فعالیت‌های اجتماعی اوست. علم در فرد می‌میرد، ولی اثر انتقال آن از نسلی به نسل دیگر تکامل می‌یابد. برای همین منظور دو کار مهمی که در زمینه انتقال میراث بزرگ انسانی به آیندگان و در مرکز تدریس علوم و مدارس انجام نشده بود، به مورد اجرا گذاشتم: تدریس نهج‌البلاغه و تاریخ را در حوزه درس خود گنجانیدم و حتی اینجا هم برای خود معاند و مخالف درست کردم.

آنان می‌گفتند: «بدعت است»؛ ولی معتقد بودم اگر هم این کار بدعت باشد، جهتی است به سوی تکامل اجتماعی. برتری ابداع بر تقلید، برایم روشن بود. استنباط حرکت تاریخ از متن نهج‌البلاغه، تاریخ را از مسیر تباهی و ویرانگری جدا و به راه ساختن و پرداختن می‌کشانید. ثمره عقل و درک صحیح در این آزمایشگاه به خوبی آشکار می‌شد و تاریخ موقعیت و جایگاه حقیقی خود را به دست می‌آورد.

در نظر من نباید از تاریخ خواست که انسان در چه سالی یا زمانی با شکار زندگی می‌کرد و چه زمانی با کشاورزی و گله‌داری و اعصار حجر کهنه و نو چندهزار سال پیش بوده؛ باید از تاریخ خواست که بگوید چرا انسان از کار شکار به زراعت و از زراعت به صنعت و از زمین به دریا و از دریا به هوا و شاید از هوا به ستارگان پرداخت؟ این سیر برای چه پیش آمد و نتایج مثبت و منفی آن چه خواهد بود؟ غار تبدیل به دِه و ده به شهر شدن و پیدایش تمدن بر اثر این سیر، نتایج تلاش منورالفکرهای جوامع انسانی بود. این منورالفکرها از آسمان آمده بودند؟ یا همان زمینی‌ها بودند؟ این معضلات را تاریخ باید برای همه بگوید. جامعه در پناه صلح و آرامش، پیروزی‌های بزرگی را به دست می‌آورد که درنتیجهٔ جنگ نابود می‌شود.

کلیه عوامل فساد اخلاق، از کار افتادن نیروهای فعال و خلاق، از هم‌گسیختگی شیرازهٔ حیات جامعه و فقر و جهل اجتماعی نشانی از پیدایش جنگهاست، تاریخ با بیان این فجایع هیچ‌گاه نمی‌تواند برای انسان تسلی خاطر باشد. جز اینکه بیاض عبرتش بدانیم. تا این اندازه که نگذاریم دیگران به خانه ما وارد شوند و حافظ سلامت و امنیت حریم زندگی خود باشیم، تاریخ را خوب و صحیح و سالم نوشته‌ایم. اگر خانه و کاشانه دیگران را محترم شمردیم، آنان هم محیط زندگی ما را محترم می‌شمارند. همسایگان ما یک تزار و دو امپراتور است،[1] هر سه هم چشم طمع به خانه ما دارند. در جنگ و خشونت یک لقمه لذیذ آنان می‌شویم؛ ولی با اخلاق و حسن برخورد که لازمهٔ آن تدبیر و حسن سیاست است، باید خود را حفظ کنیم. همسایه ما در کنار خانه‌مان شرور، متجاوز و طمعکار است؛ باید شب و روز بیدار باشیم و خانه خود را مواظبت کنیم، با حسن سلوک و دقت عمل و عقل و تدبیر. بزرگان دین ما گفته‌اند تا به شما حمله نکنند، حتی به دشمن حمله نکنید. آغازگر جنگ شما نباشید، جنگ بد است.

ادامه دارد

پی‌نوشت:
۱. منظور روسیه است و عثمانی و انگلیس که آن زمان هند مستعمره‌اش بود.

باید تاریخ را بازنویسی کرد. کمتر سرزمینی است که لایهٔ ضخیمی از گوشت و استخوان انسان‌هایی نداشته باشد که تاریخ نمی‌فهمیدند، ولی قربانی تاریخ‌سازان خون‌آشام گشته‌اند. تاریخ سجل زورگویان و ظالمان است. حاکمیت زور و تزویر با هم خوب می‌سازند

*بعضی از اساتید سابق، تحسینم می‌کردند؛ ولی در عمل یاری‌ام نمی‌نمودند. در این میان عالمی ربانی می‌گفت: «سید، به اصفهان جان دادی!» حکیم بزرگ جهانگیرخان قشقائی که تالی بوعلی بود، گفته بود: سیدحسن، سر سلامت به گور نمی‌بری، ولی شفای تاریخ را موجب می‌گردی!

مقاله

حکمت‌نامهٔ فاطمی

گزیده‌ای از سخنان حضرت فاطمه زهرا(س)

ـ پدرم فرمود: «سخاوت» درختی است در بهشت و شاخه‌هایش در دنیا هستند؛ هر کس به شاخه‌ای از آن بیاویزد، او را به بهشت درآورد.
ـ پدرم فرمود: مبادا بخل بورزی که «بخل» درختی است در آتش [دوزخ] که شاخه‌هایش در دنیا هستند و هر کس به شاخه‌ای از در آویزد، او را به آتش وارد سازد.
ـ پدرم فرمود: بخل آفت است و این آفت در بزرگوار نیست!
ـ پیامبر(ص) فرمود: مؤمن نیست آن که همسایه‌اش از شرّ او در امان نباشد. هر کس به خدا و روز واپسین ایمان دارد، نباید همسایه‌اش را بیازارد.
ـ پیامبر(ص) فرمود: هر کس به خدا و روز واپسین ایمان دارد، باید میهمان را گرامی بدارد.
ـ پیامبر(ص) فرمود: هر کس به خدا و روز واپسین ایمان دارد، یا باید سخن نیک بر زبان رانَد، یا سکوت کند.
ـ پیامبر(ص) فرمود: خدا نیکوکارِ بردبار و پاکدامنِ درستکار را دوست می‌دارد و بدزبانِ بخیل و خواهندهٔ اصرارکننده را دشمن می‌شمارد.
ـ پیامبر(ص) فرمود: شرم، از ایمان است و ایمان، در بهشت جای دارد و دشنام، از بدزبانی است و بدزبانی، در آتش مأوا دارد.
ـ پیامبر(ص) فرمود: بهشت زیر قدمهای مادر است.
ـ «خوشرویی» با مؤمن، بهشت را بر صاحبش واجب می‌گردانَد و خوشرویی با خیره سرِ کینه‌توز، صاحبش را از عذاب آتش حفظ می‌کند.
ـ «نیکی به پدر و مادر»، از خشم [خدا] بازمی‌دارد.
ـ «جهاد» [مایهٔ] عزّت اسلام است.
ـ «حج» شکوه دین است.
ـ «روزه» اخلاص را استوار می‌سازد.
ـ روزه‌دار اگر زبان و گوش و چشم و اعضایش را نگه ندارد، با روزه‌اش می‌خواهد چه کند؟
ـ «زکات» پاک‌کنندهٔ جان و فزایندهٔ روزی است.
ـ «ایمان» پاک‌کننده از شرک است.
ـ «عدالت» در داوری‌ها، مایهٔ آرامش مردم است.
ـ خداوند دادورزی را برای آرامش دلها واجب کرد.
ـ «امر به معروف» موجب اصلاح مردم می‌شود.
ـ خداوند «امامت» را برای جلوگیری از تفرقه، واجب فرمود.
ـ «نماز» موجب دورشدن از گردنفرازی است.
ـ خداوند «صبر» را کمکی برای گرفتن پاسخ [دعا] قرار داد.
ـ مؤمن با نور خدای متعال می‌نگرد.
ـ هر کس عبادت خالصانهٔ خود را به درگاه خدا فرابَرَد، خداوند کاری را که به صلاح اوست، برایش فرو فرستد.
ـ امام علی(ع): مرد نابینایی از فاطمه اجازه ورود خواست، فاطمه خود را پوشاند. پیامبر(ص) فرمود: «او تو را نمی‌بیند.» فاطمه گفت: «اگر او مرا نمی‌بیند، من که او را می‌بینم و او بو را می‌فهمد.» پیامبر(ص) فرمود: «گواهی می‌دهم تو پارهٔ من من هستی.»
ـ امام علی(ع) از فاطمه(س) پرسید: «بهترین چیز برای زنان چیست؟» گفت: «برایشان بهتر از این نیست که آنان مردان را نبینند و مردان آنان را.» علی(ع) گفت: من این را به اطلاع پیامبر(ص) رساندم، فرمود: «فاطمه پاره تن من است.»
ـ امام علی(ع): زنی به حضور فاطمه رسید و گفت: «مادرم در نمازش ابهام دارد و مرا نزد تو فرستاده تا بپرسم.» فاطمه پاسخ داد و زن پرسش دوم را کرد، سپس سومی و چهارمی را، تا ده پرسش را و او همه را پاسخ داد. زن از فراوانیِ پرسش‌ها خجالت‌زده گفت: «دختر پیغمبر، دیگر مزاحم نمی‌شوم!» فاطمه گفت: «هر چه می‌خواهی، بپرس. آیا اگر کسی را برای بالا بردن بار سنگینی اجیر کنند و به او صدهزار دینار مزد دهند، بر او سنگین می‌آید؟» گفت: نه. فرمود: «من برای هر پرسشی، بیش از فضای میان فرش تا عرش پاداش گرفتم؛ پس سزاوارتر است که بر من، گران نیاید.»
ـ پیامبر(ص) به من فرمود: ای فاطمه، هر کس به تو درود بفرستد، خدا او را می‌آمرزد و در هر جای بهشت که باشم، به من ملحقش می‌سازد.
ـ پیامبر(ص) در شامگاه عرفه نزد ما آمد و فرمود: سعادتمندِ کامل و حقیقی، کسی است که علی را در زندگی و پس از مرگش دوست بدارد؛ و بدبختِ تمام‌عیار و حقیقی، کسی است که علی را در زندگی و پس از مرگش دشمن بدارد.
ـ خدایا! سپاسگزاری ما را از خودت، و نیازمندی ما را به درگاهت زیاد کن!
ـ خدایا! گفتار و کردارِ توبه‌کاران، و رستگاری و پاداشِ مجاهدان را از تو می‌طلبم.
ـ خدایا، من خواهان هدایت و تقوا و عفاف و بی‌نیازی هستم و عمل به آنچه تو دوست داری و خشنودی.
ـ خدایا، ما را کسانی قرار ده که عملشان را برای تو خالص کردند و بیش از همهٔ آفریدگانت، تو را دوست دارند.
ـ خدایا، ما را از کسانی قرار ده که به تو توکل می‌کنند و تو برایشان بسی.

نیازمندیهای اطلاعات
نیازمندیها تلفنی آگهی می‌پذیرد ۲۲۲۲۵۳۳۳-۰۲۱
شماره فاکس نیازمندیها ۲۲۲۲۴۸۸۶-۲۲۲۲۴۹۶۳

پیامهای شخصی کد ۱۷۰۰

پیامهای شخصی ۲۰ گمشده

برگ سبز سواری سمند ۸۷ مدل ۸۶ بژ متالیک ش موتور ۱۲۴۸۵۲۳۲۴۶۱ ش شاسی ۱۴۵۷۱۲۸۵ ش انتظامی ۵۴ ایران ۳۲۷ م ۳۲ بنام عباس جوادی نیکخو مفقود و فاقد اعتبار می باشد.

برگ سبز اتومبیل سواری پیکان مدل ۸۶ بژ متالیک ش موتور ۱۲۴۸۵۲۳۲۴۶۱ ش شاسی ۱۴۵۷۱۲۸۵ ش انتظامی ۵۴ ایران ۳۲۷ م ۳۲ بنام عباس جوادی نیکخو مفقود و فاقد اعتبار می باشد.

برگ سبز اتومبیل سواری هاچ بک سایپا QUIK-MT با شماره پلاک ۶۴ ایران ۵۹۲ ب ۸۱ و موتور M۱۵۹۱۴۷۹۹۹ و شاسی NAPX۲۱۲AAM۱۰۳۲۷۴۵ مفقود گردیده و از درجه اعتبار ساقط می باشد. میبد

برگ سبز سواری پراید مدل ۱۳۸۹ پلاک ۵۴ ایران ۷۱۵ ل ۲۱ شماره موتور ۳۴۹۱۹۱۰ شماره شاسی s۱۲۱۲۲۸۹۴۷۸۱۰ مفقود و از درجه اعتبار ساقط می باشد. (مهریز)

برگ سبز و برگ کمپانی پیکان مدل ۷۹ رنگ سفید بنام سعید قیسوندی پلاک: ۹۱ ایران ۲۶۵ ط ۷۴ شماره موتور: ۱۱۱۲۷۹۳۶۵۱۸، شاسی: ۰۰۷۹۴۴۰۷۴۸۰ مفقود و از درجه اعتبار ساقط می باشد.

برگ سبز اتومبیل تراکتور فوتون یورو پارس ۴۰۴ با شماره پلاک ۵۱ ایران ۲۷۴ ک ۱۱ و موتور HC۵۱۰۶۴۸U و شاسی TD۰۵۹۳۹AY مفقود گردیده و از درجه اعتبار ساقط می باشد. میبد

برگ سبز و برگ کمپانی پژو ۴۰۵ مدل ۹۰ رنگ نقره‌ای بنام اله رحم بهمنی پلاک: ۴۱ ایران ۶۶۱ ج ۹۱ شماره موتور: NAAM۳۱FCXBK۲۴۰۳۲۲، شاسی: ۱۳۹۰۹۰۰۵۷۴۶ مفقود و از درجه اعتبار ساقط می باشد.

شناسنامه مالکیت سواری سایپا مدل ۱۳۹۸ پلاک انتظامی ۷۶ ایران ۹۱۴ ط ۵۴ موتور M۱۵/۸۸۶۹۱۴۱ به نام سیده زهرا آریش مفقود و فاقد اعتبار است.

برگ سبز و کارت ماشین کامیون جک مدل ۱۴۰۲ پلاک ۶۴ ایران ۲۵۱ ع ۱۳ شماره موتور IsF۳۸s۵۱۵۴۷۷۳۲۷۷۱۷ شماره شاسی N۵RSU۷SN۵P۲۹۰۱۹۲۳ به نام مهرداد شجاعی مفقود گردیده و از درجه اعتبار ساقط می باشد.

برگ سبز و سند کمپانی سواری سمند مدل ۱۳۹۱ به شماره پلاک ۹۵ ایران ۱۵۲ م ۳۱ با شماره موتور ۱۴۷H۰۰۶۷۹۴ و شماره شاسی NAACJ۱JC۶CF۱۱۸۱۲۴ بنام محمد جواد ریگی ناتوزهی مفقود و از درجه اعتبار ساقط میباشد. کرمان

سند کمپانی، برگ سبزو کارت سواری پراید دوگانه سوز مدل ۱۳۸۶ بشماره انتظامی ۵۶ ایران ۵۵۳ ق ۹۲ با شماره موتور ۱۹۵۵۲۹۵ و شماره شاسی S۱۴۱۲۲۸۶۱۰۳۸۲۳ بنام ابراهیم جعفری مفقود گردیده و از درجه اعتبار ساقط میباشد. (قزوین)

برگ سبز و سند کمپانی سواری پژو ۴۰۵ مدل ۹۰ رنگ نقره‌ای بنام اله رحم بهمنی پلاک: ۴۱ ایران ۶۶۱ ج ۹۱ شماره موتور: NAAM۳۱FCXBK۲۴۰۳۲۲، شاسی: ۱۳۹۰۹۰۰۵۷۴۶ مفقود و از درجه اعتبار ساقط می باشد.

برگ سبز و برگ کمپانی پژو ۴۰۵ مدل ۸۶ بژ متالیک ش موتور ۱۲۴۸۵۲۳۲۴۶۱ ش شاسی ۱۴۵۷۱۲۸۵ ش انتظامی ۵۴ ایران ۳۲۷ م ۳۲ بنام عباس جوادی نیکخو مفقود و فاقد اعتبار می باشد.

برگ سبز اتومبیل سواری تندر ۹۰ بشماره شهربانی ۳۵ ایران ۶۶۱ ق ۶۸ بشماره موتور ۱۵۴۶۹۲ RD ۱۰۰۱۴۰۶۷ و شاسی NAALSRALDBA۰۷۷۴۱۴ بنام افسانه نیمائی مفقود گردیده از اعتبار ساقط است (مراغه)

برگ سبز و سند و کارت پژو ۴۰۵ مدل ۱۳۸۴ پلاک ۷۹ ایران ۲۵۵ ن ۲۲ موتور ۱۲۴۸۴۰۰۰۰۳ مفقود اعتبار ندارد

برگ سبز تراکتور کشاورزی رومانی مدل ۱۳۶۷ ش شاسی ۶۵۱۲۹۲۲۴ وش موتور ۶۳۹۷۳۰ بنام محمد علی ترک زاد مفقود و فاقد اعتبار می باشد.

برگ سبز شاهین اتومات مدل ۱۴۰۳ شاسی NAS۱۱۱۲۱۰K۱۱۴۰۵۴۱ پلاک ۸۹ ایران ۲۱۲ س ۶۶ مفقود شده و فاقد اعتبار است.

برگ سبز و سند کمپانی سواری ۱۱۰MVM مدل ۱۳۹۴ به شماره پلاک ۴۵ ایران ۲۲۳ م ۱۸ با شماره موتور MVM۴۷۲FGE۰۴۱۲۵۲ و شماره شاسی NATEBAFB۰E۱۰۱۹۷۷۰ بنام شکیلا صادقی زریسفی مفقود و از درجه اعتبار ساقط میباشد. کرمان

برگ سبز و وکالت تعویض پلاک سواری پژو پارس مدل ۱۳۸۷ به شماره پلاک ۸۵ ایران ۲۸۴ ق ۶۱ با شماره موتور ۱۲۴۸۷۰۵۲۲۸۸ و شماره شاسی NAAN۰۱CA۷۸E۷۱۳۸۱۵ بنام حواهاشم زهی نوک آبادی مفقود و از درجه اعتبار ساقط میباشد کرمان

برگ سبز و سند کمپانی سواری پراید صبا نوک مدادی مدل ۱۳۸۵ بشماره انتظامی ۱۴۵ ایران ۹۳۶ س ۳۹ با شماره موتور ۱۴۸۲۸۳۳ و شماره شاسی S۱۴۱۲۲۸۵۸۱۸۴۶۹ بنام محمد جواد طالبی زاده سردری مفقود گردیده و از درجه اعتبار ساقط میباشد (قزوین)

کارت دانشجویی سید علی اصغر شیردل رشته: ریاضیات و کاربردها شماره دانشجویی: ۹۹۲۰۱۰۴۱ دانشگاه خوارزمی مفقود و از درجه اعتبار ساقط است

اصل برگ سبز تراکتور کشاورزی رومانی مدل ۶۴ پلاک ۹۱ ایران ۹۷۴ ک ۳۵ موتور ۵۱۷۳۲۰ شاسی ۶۵۰۹۰۵۶۴ مفقود از درجه اعتبار ساقط است. اردبیل

برگ سبز و سند کمپانی سواری ۱۱۰MVM مدل ۱۳۹۴ به شماره پلاک ۴۵ ایران ۲۲۳ م ۱۸ با شماره موتور MVM۴۷۲FGE۰۴۱۲۵۲ و شماره شاسی NATEBAFB۰E۱۰۱۹۷۷۰ بنام شکیلا صادقی زریسفی مفقود و از درجه اعتبار ساقط میباشد. کرمان

مجوز حمل سلاح شکاری دولول ساچمه زنی مدل نخجیر کالیبر ۹۲۱ به شماره سلاح ۷۳-۲۱۷۰۰۰ ساخت ایران بنام محمد علی محتشم ماهانی مفقود و از درجه اعتبار ساقط میباشد کرمان

برگ سبز و سند کمپانی سواری پژو ROA مدل ۱۳۸۷ بشماره انتظامی ۷۹ ایران ۱۱۵ ط ۵۲ با شماره موتور ۱۱۶۸۶۰۸۰۳۲۴ و شماره شاسی ۶۱۳۷۶۵۵۷ بنام اعظم علوی تبار مفقود گردیده و از درجه اعتبار ساقط میباشد. (قزوین)

کارت برگ سبز و سند کمپانی سواری تویوتالندکروز مدل ۲۰۰۸ به شماره پلاک ۱۴۵ ایران ۷۱۶ ل ۵۶ با شماره موتور ۲UZ۱۲۷۹۴۵۳ و شماره شاسی JTMHT۰۵J۲۸۵۰۰۷۷۶۷ بنام کاوه جعفری چترودی مفقود و از درجه اعتبار ساقط میباشد. کرمان

برگ سبز و سند کمپانی سواری ساینا مدل ۱۳۹۹ به شماره پلاک ۴۵ ایران ۵۶۱ و ۷۷ با شماره موتور M۱۵/۹۱۲۰۹۷۶ و شماره شاسی NAS۸۵۱۱۰۰L۳۳۵۰۱۱۹ بنام هادی خجسته نژاد مفقود و از درجه اعتبار ساقط میباشد. کرمان

برگ سبز و سند کمپانی سواری پژو ۲۰۶ اتوماتیک مدل ۱۳۸۷ به شماره پلاک ۲۲ ایران ۹۳۴ د ۴۲ با شماره موتور ۱۳۵۸۶۰۰۶۱۸۴ و شماره شاسی ۲۱۷۰۲۹۰۸ بنام زهرا ابراهیمی شاه‌آبادی مفقود و از درجه اعتبار ساقط میباشد. کرمان

برگ سبز و سند کمپانی خودرو تیبا ۲ سفید روغنی ش شاسی nas۸۲۱۱۰۰h۱۱۰۹۸۰۳ و ش موتور m۱۵۸۴۶۶۴۹۹ به مالکیت خانم فاطمه رحیم زاده پلاک ۶۸ ایران ۵۳۸ و ۳۳ مفقود و فاقد ارزش قانونی می باشد

برگ سبز و برگ کمپانی خودرو پژو ۲۰۶ ش شاسی ۱۹۸۰۰۱۵۷ ش موتور ۴۱۳۱۳۸۳ بنام خانم میتراقل خانی شماره پلاک ۱۳۰ ایران ۵۶۷۵ و ۱۶ مفقود و فاقد اعتبار می باشد.

برگ سبز و برگ کمپانی خودرو کیا سورنتو (شرکت اطلس خودرو) شاسی: KNAKU۸۱۳DB۵۱۵۸۹۹۲ موتور: G۶DCAS۶۰۱۳۱۴ مفقود گردیده و فاقد اعتبار می باشد.

برگ سبز پژو ۲۰۶ شاسی: ۸۳۶۲۲۱۰۹ موتور: FSM۸۴۷۱۷۴۴۸ پلاک: ۱۰ ایران ۲۷۳ ب ۶۹ مفقود گردیده و فاقد اعتبار می باشد.

برگ سبز و سند کمپانی نیسان وانت مدل ۸۴ آبی ۳۳ ایران ۴۵۵ ج ۵۶ موتور ۲۷۱۶۱۲ شاسی D۶۵۳۵۳ مفقود و فاقد اعتبار است.

فاکتور اتاق به شماره شاسی FR۲۱۰۸۱۱ شماره موتور ۱۲۳k۰۶۴۵۲۶۰ مفقود گردیده و فاقد اعتبار میباشد.

برگ سبز سمند ایکس ۷ مدل ۸۳ رنگ مشکی پلاک ۶۵ ایران ۷۴۵ د ۲۷ موتور ۱۲۴۸۳۱۸۲۲۵۷ شاسی ۸۳۲۵۳۲۸۴ مفقود گردیده از درجه اعتبار ساقط است

برگ سبز خودرو سواری پژو ۴۰۵ مدل ۱۳۹۷ ش شاسی NAAM۳۱FE۴JK۱۱۱۳۶۱ وش موتور ۱۸B۰۰۵۸۲۱۱ بنام سجاد قا

اطلاعات ۱۳۰۵
*یکشنبه ۱۱ آذر ۱۴۰۳ * ۲۹ جمادی الاول ۱۴۴۶
*یکم دسامبر ۲۰۲۴ * سال نودونهم * شماره ۲۸۸۲۶
ettelaatonline ettelaat.com

پروانه‌ها، نماد زیبایی و تغییرات مثبت

رنگارنگ‌های قشنگ

با بازدید از موزه پروانه‌ها و حشرات باغ ملی گیاه‌شناسی، شما بدون سفر به نقاط مختلف جنگل‌های تروپیکال، اروپایی و آمریکایی، می‌توانید زیباترین و بزرگ‌ترین پروانه‌ها و حشرات اتاله شده دنیا را از نزدیک مشاهده کنید.

زهره گردان
گزارشگر

گزارش اجتماعی

باغ ملی گیاه شناسی تهران را کمی جلو می‌رویم تا به تابلوی موزه پروانه‌ها و حشرات برسیم. چند ساختمان کنار یکدیگر واقع شده که ما را سرگردان می‌کند. روبه‌روی ساختمان‌ها هم درختانی با میوه‌های عجیب مثل پرتقال پشمی به رنگ سبز حواسمان را می‌دزدد، اما بعد از دقایقی، درختان و طبیعت زیبای باغ را به حال خود می‌گذاریم و از پله‌های باریک ساختمان دوم پایین می‌رویم و داخل می‌شویم.

ورودی موزه از سه سالن متقاطع تشکیل شده است. در سالن اول می‌توانید ویترین‌هایی از انواع پروانه‌های داخلی و خارجی را به نظاره بنشینید؛ پروانه‌های روزپرواز و شب‌پرواز از قاره‌های مختلف. با بازدید از این موزه شما بدون سفر به نقاط مختلف جنگل‌های تروپیکال، اروپایی و آمریکایی، می‌توانید زیباترین و بزرگ‌ترین پروانه‌ها و حشرات اتاله شده دنیا را از نزدیک مشاهده کنید. اتاله کردن به فرآیند آماده‌سازی پروانه در حالتی گفته می‌شود که وقتی خشک شد، بتوان آن را در کلکسیون نگهداری کرد.

در کنار هر ویترین، توضیحات کاملی از هر گونه داخل ویترین نوشته شده است. پروانه‌های کوچک و بزرگ با آن رنگ‌های تیله‌ای سبز و سیاه، آبی و سیاه و کرم و قهوه‌ای، نگاهمان را مدت زمان زیادی خیره می‌کنند.

رنگ‌ها مسحور کننده است. زیبایی بصری پروانه‌ها روح آدم را به بازی می‌گیرد. حضور در این موزه، ناخودآگاه مرا به خاطرات دوران کودکی‌ام می‌برد، آن زمان که بی‌دغدغه در دشت‌های شهرآباد (استان خراسان رضوی) به دنبال پروانه‌ها می‌دویدم تا وقتی روی گل‌ها نشستند، بال‌هایشان را بگیرم و آنان را از آنِ خود کنم، اما لحظاتی بعد دلم به حالشان می‌سوخت و در همان طبیعت رهایشان می‌کردم، ولی رنگ و شمایل این پروانه‌های خارجی با آن‌هایی که من دیده بودم، بسیار فرق می‌کرد.

نماد پروانه

پروانه‌ها، نماد زیبایی و تغییرات مثبت هستند. پروانه در میان هنرمندان و نویسندگان ایرانی، همیشه نماد مهر، دوستی، جانسپاری و از خودگذشتگی است.

در بسیاری از اشعار فارسی می‌خوانیم که پروانه به قدری دور شمع می‌گردد تا بسوزد و جانش را پای معشوق (نور شمع) بدهد. در ادبیات فارسی، پروانه با سوختن خود و فدا کردن جان شیرینش، ارزش و منزلت عشق را نشان می‌دهد.

در فرهنگ ژاپن نیز پروانه، نماد شادی و خوشبختی است، به طوری که در گذشته، تازه عروس‌ها در مجلس عروسی خود چند پروانه زنده را به آسمان رها می‌کردند تا با این کار، شادی و خوشبختی زندگی زناشویی خود را تضمین کنند. بعد از اتمام تماشای پروانه‌ها به سمت راهروی دوم موزه می‌رویم که شامل انواع حشرات خشک شده از ایران و جهان است، گونه‌هایی از ملخ‌های شاخک کوتاه و شاخک بلند تا سنجاقک و سوسک‌ها که البته رنگ متالیک سوسک‌ها هم به زیبایی رنگ پروانه‌هاست. اینجا هم اطلاعات کاملی از حشرات در ویترین‌ها به نمایش درآمده است.

فلسفه ایجاد موزه

درباره مشخصات موزه با سمیرا فراهانی، مسئول موزه به گفتگو نشستیم. وی که دکترای تخصصی حشره‌شناسی دارد، می‌گوید: موزه حشرات باغ گیاه‌شناسی ملی ایران با بیش از ۳۵۰۰ نمونه حشره و پروانه، یکی از بزرگ‌ترین و جذاب‌ترین موزه‌های ایران است. ما تنوع بالایی از گونه‌ها را در موزه حشرات گردآوری کرده‌ایم. برخی نمونه‌ها در زمان تأسیس و با بررسی گونه‌های نمایشی در موزه‌های حشرات دنیا خریداری شدند، برخی را تبادل کردیم و برخی را هدیه گرفتیم.

وی می‌افزاید: برتری این موزه نسبت به سایر موزه‌های حشرات ایران این است که همه نمونه‌ها، اسم علمی تأییدشده دارند و برای نمونه‌هایی که نام علمی مشخصی نداشتند با کمک متخصصان و کارشناسان، نام علمی شناسایی و برای عموم به نمایش گذاشته شده است.

این موزه علاوه بر جاذبه‌های بصری، از نظر آموزشی و فرهنگ‌سازی هم کاربرد دارد و مکانی برای ارتقاء سطح آگاهی، دانش و فرهنگ محیط زیستی مردم به خصوص کودکان و نوجوانان است تا با انواع حشرات سراسر دنیا و سودمندی‌های آنان برای طبیعت آشنا شوند.

بسیاری از مدارس، دانش‌آموزان خود را برای بازدید و آشنایی بیشتر با درس علوم به اینجا می‌آورند. ما همچنین با اطلاعاتی که به بازدیدکنندگان می‌دهیم، باعث تغییر بینش و نگرش آنان نسبت به حشرات می‌شویم. به آن‌ها می‌گوییم که حشرات فقط آفت نیستند و بسیاری از آن‌ها نقش مهمی در کنترل بیولوژیکی دارند، به طور مثال وجود کفشدوزک‌ها در طبیعت بسیار مفید است، چون دشمن شته‌ها هستند و از آن‌ها تغذیه می‌کنند، بنابراین می‌توانند جمعیت شته‌ها را پایین نگه دارند.

در واقع باید آگاه بود که همه حشرات مضر نیستند. بیش از یک میلیون گونه حشره در دنیا شناسایی شده است که فقط تعداد کمی از آن‌ها آفت محسوب می‌شوند و آن هم به دلیل دستکاری بشر در طبیعت اتفاق افتاده است.

حشرات هر کدام نقشی در طبیعت ایفا می‌کنند، مثلا اگر در جنگل‌ها با درختان شاخه خشک روی زمین مواجه شدید، بدانید محل زندگی بعضی سوسک‌های پوسیده‌خواری است که این درختان را تجزیه می‌کنند و به محیط برمی‌گردانند یا مثلا در انتهای موزه، گال (خانه نوزادان زنبور عسل)های مختلفی روی برگ‌های درختان بلوط مشاهده می‌کنید که توسط زنبورها ساخته می‌شوند و شکل‌های متنوعی دارند. این گال‌ها در صنعت چرم‌سازی و تولید رنگ هم استفاده می‌شود.

نمونه دیگر، حشره گزانگبین است که روی ساقه‌ها تولید گز می‌کند. مثال ملموس‌تر، زنبور عسل است که مفیدترین حشره روی کره زمین محسوب می‌شود، نه به دلیل تولید عسل بلکه به دلیل گرده‌افشانی. متأسفانه دستکاری‌های بشر در طبیعت و سم‌پاشی‌های بی‌رویه (مخصوصا در کشت‌های زیر اشکوب جنگل‌ها) باعث طغیان آفت می‌شود؛ به طوری که علیه آفتی سم‌پاشی می‌کنیم ولی به دشمنان طبیعی یک آفت دیگر صدمه می‌زنیم، برای همین گفته می‌شود سموم، شمشیر دولبه هستند.

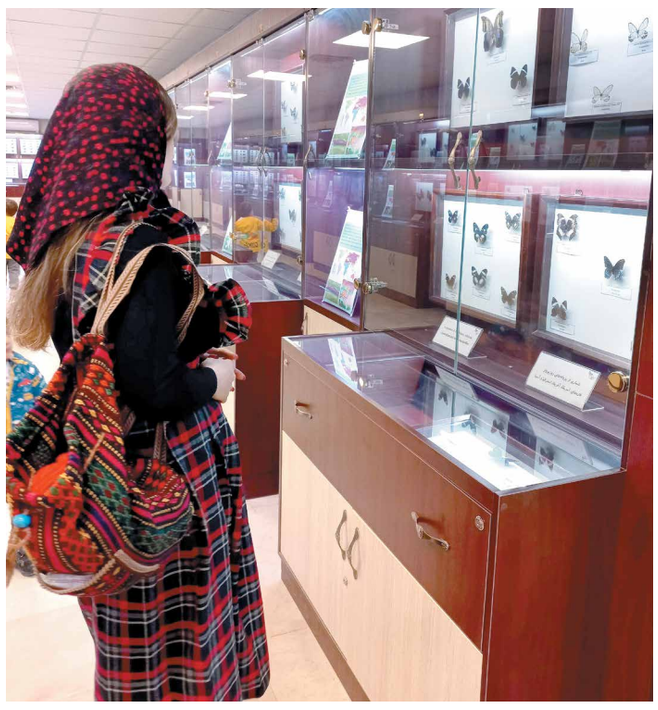

خانم فراهانی همچنین درباره دلیل تنوع ظاهری حشرات می‌گوید: گونه‌های حشرات مربوط به کشورهای آمریکای جنوبی و آسیای شرقی به دلیل شرایط آب و هوایی گرم و مرطوب و تنوع بالای گیاهی نسبت به گونه‌های ایرانی معمولا بزرگ‌تر و از لحاظ رنگی جذاب‌تر هستند.

دندانپزشک عاشق

سمیرا فراهانی، متولی موزه می‌گوید: ما بازدیدکنندگانی از گروه‌های مختلف سنی و صنفی داریم. اگر برای بازدید از قبل هماهنگی‌های لازم صورت گیرد، راهنمای موزه درباره مجموعه توضیحات لازم را ارائه خواهد داد.

هنرمندانی هم برای الگوگرفتن از رنگ بال پروانه‌ها و برخی سوسک‌های متالیک به موزه مراجعه می‌کنند و ساعت‌ها برای طرح زدن به نظاره این حشرات می‌نشینند، هنرمندانی که اغلب طراحی روی پارچه یا شیشه انجام می‌دهند.

معمولا در زمان جشنواره‌های باغ گیاه‌شناسی، گروه‌هایی از بازنشستگان برای بازدید، مراجعه می‌کنند. بازدیدکننده‌ای که در ذهنم ماندگار شده است، دندانپزشکی بود که به دلیل علاقه به پروانه‌ها شش بار بلیت خریده و برای بازدید آمده و ساعت‌ها محو زیبایی این حشرات شده بود.

وی درباره این که اساسا فلسفه ایجاد چنین موزه‌ای در باغ گیاه‌شناسی چیست و چه سنخیتی بین باغ و موزه وجود دارد، می‌گوید: از سال ۱۳۷۰ طرح‌هایی در خصوص شناخت تنوع زیستی جنگل‌ها و مراتع کشور انجام و نمونه‌ها در موزه گردآوری شد. این گونه‌ها ارزش علمی و آموزشی زیادی برای دانشجویان و متخصصان این رشته دارد. در این بخش که شامل تعداد زیادی نمونه از راسته‌های مختلف حشرات است، امکان مراجعه متخصصان حشره‌شناس از سراسر دنیا به منظور شناسایی و مقایسه نمونه‌ها نیز وجود دارد. با توجه به بازگشایی بازدید باغ گیاهشناسی ملی ایران به روی عموم، در سال‌های ۱۳۹۵ تا ۱۳۹۶ تصمیم بر آن شد که موزه‌ای از حشرات هم در باغ گیاه‌شناسی تهران تأسیس شود تا جنبه نمایشی برای عموم مردم داشته باشد.

این موزه در سال ۱۳۹۷ توسط مؤسسه تحقیقات جنگل‌ها و مراتع کشور افتتاح شده و همه روزه پذیرای بازدیدکنندگان به صورت فردی و گروهی است.

بعد از اتمام بازدید، از پله‌های ساختمان بالا می‌رویم و موزه و دنیای حشرات، هر دو را ترک می‌کنیم. می‌دانیم که جشنواره گل‌های داوودی تا پایان آذرماه در باغ گیاه‌شناسی برپاست. فرصت خوبی است که به میان دشت سراسر گل برویم و با تماشای آن همه زیبایی در فصل رنگارنگ پاییز، روحمان را جلا دهیم.

سمیرا فراهانی مسئول موزه پروانه‌ها و حشرات باغ ملی گیاه‌شناسی: این موزه با ۳۵۰۰ نمونه، مکانی برای ارتقاء سطح آگاهی، دانش و فرهنگ محیط زیستی مردم به خصوص کودکان و نوجوانان است تا با انواع حشرات سراسر دنیا و سودمندی‌های آنان برای طبیعت آشنا شوند

آگهی دعوت سهامداران جهت تشکیل مجمع عمومی عادی به طور فوق العاده
شرکت بازرگانی و تولیدی پارس (سهامی خاص) ثبت شده به شماره ۵۱۸۳۶ و شناسه ملی ۱۰۱۰۰۹۶۹۸۹۸

بدینوسیله از کلیه سهامداران شرکت بازرگانی و تولیدی پارس (سهامی خاص) ثبت شده به شماره ۵۱۸۳۶ دعوت می شود تا در جلسه مجمع عمومی عادی به طور فوق العاده که ساعت ۱۰ صبح مورخ ۱۴۰۳/۰۹/۲۴ در محل قانونی شرکت تشکیل می گردد حضور به هم رسانید.
دستور جلسه:
۱ـ استماع گزارش هیئت مدیره و بازرسین شرکت در خصوص عملکرد سال ۱۴۰۲
۲ـ تصویب ترازنامه و حساب سود و زیان سال مالی ۱۴۰۲
۳ـ انتخاب بازرس اصلی و علی البدل
هیئت مدیره

آگهی مناقصه عمومی شماره ۱۵-۱۴۰۳

شرکت توسعه فناوری اطلاعات دریایی در نظر دارد تا نسبت به خرید ۷ دستگاه KVM Switch از طریق مناقصه عمومی اقدام نماید. لذا از کلیه اشخاص حقوقی که دارای **گواهینامه رتبه بندی شورای عالی انفورماتیک با درجه یک یا دو** می باشند، دعوت بعمل می آید تا جهت اخذ اسناد مناقصه از تاریخ ۱۴۰۳/۰۹/۱۱ لغایت ۱۴۰۳/۰۹/۱۹ و در ساعات اداری (۸ لغایت ۱۶:۳۰) به نشانی تهران، تقاطع پاسداران، خیابان شهید لواسانی، برج آسمان، ساختمان کشتیرانی ج.ا.ا، طبقه پنجم، شرکت توسعه فناوری اطلاعات دریایی (شماره تماس ۲۳۸۴۴۰۶۲) مراجعه نمایند. مهلت تحویل پیشنهادات تا تاریخ ۱۴۰۳/۰۹/۲۶ ساعت ۱۶:۳۰ و تاریخ بازگشایی پاکات تاریخ ۱۴۰۳/۰۹/۲۷ ساعت ۱۰ صبح و به آدرس فوق الذکر خواهد بود. ضمنا ارائه معرفی نامه معتبر از جانب شرکت مناقصه گر و ارائه کارت شناسایی نماینده جهت دریافت اسناد الزامی است.

موضوع: آگهی دعوت به مجمع عمومی فوق العاده
سازنده توربو کمپرسور (سهامی خاص)
شماره ثبت: ۸۶۶۳۰ شناسه ملی: ۱۰۱۰۱۳۱۰۶۷۰

بدینوسیله از کلیه سهامداران محترم شرکت سازنده توربو کمپرسور (سهامی خاص) دعوت به عمل می آید تا در جلسه مجمع عمومی فوق العاده این شرکت که راس ساعت ۱۰ صبح روز شنبه مورخ ۱۴۰۳/۰۹/۲۴ در محل قانونی شرکت برگزار می گردد، حضور به هم رسانند. دستور جلسه: ۱ـ افزایش سرمایه
باتشکر - هیئت مدیره

آگهی دعوت مجمع عمومی عادی بطور فوق العاده
شرکت تبدیل انرژی سامان (سهامی خاص)
به شماره ثبت ۲۶۲۸۸۶ و شناسه ملی ۱۰۸۶۱۳۳۱۲۲۹

بدینوسیله از کلیه سهامداران و یا نمایندگان قانونی آنها در شرکت فوق الذکر دعوت بعمل می آید در جلسه مجمع عمومی عادی بطور فوق العاده ساعت ۹ صبح روز شنبه مورخ ۱۴۰۳/۰۹/۲۴ که در محل دفتر مرکزی شرکت به نشانی: استان تهران، شهرستان تهران، بخش مرکزی، شهر تهران، داوودیه، خیابان شهید بهزاد حصاری، خیابان دوم، پلاک ۳۶، طبقه ۴، واحد شمالی کد پستی ۱۵۴۷۹۱۳۵۳۴ تشکیل می گردد حضور بهم رسانند.
دستور جلسه مجمع عمومی عادی بطور فوق العاده:
۱-انتخاب بازرسین برای سال مالی ۱۴۰۲
۲-تصویب ترازنامه و صورتهای مالی منتهی به سال مالی ۱۴۰۱
مقام دعوت کننده: هیات مدیره

پلاسکوکارسایپا
آگهی مناقصه شماره: ۱۴۰۳/۰۴

شرکت پلاسکو کار سایپا (سهامی عام) در نظر دارد ایاب و ذهاب کارکنان خود را از طریق مناقصه به پیمانکار واجد شرایط واگذار نماید. لذا متقاضیان محترم می توانند جهت آگاهی از شرایط و دریافت اسناد مناقصه از تاریخ درج آگهی به پایگاه اینترنتی: www.plascokar.com بخش آگهی ها مراجعه نموده و پس از دریافت و تکمیل اسناد جهت تحویل تا پایان وقت اداری روز چهارشنبه مورخ ۱۴۰۳/۰۹/۲۱ به نشانی: تهران، شهر قدس، خیابان کمربندی شهریار، خیابان سایپا دیزل، شرکت پلاسکو کار سایپا واحد دبیرخانه مراجعه نمایند.
تلفن جهت هماهنگی: ۰۲۱۹۲۰۰۹۵۵۱ـ داخلی ۱۳۵

آگهی مزایده (نوبت اول)

شهرداری ساوه در نظر دارد سالنهای ورزشی را از طریق مزایده عمومی به پیمانکار واگذار نماید. لذا داوطلبان واجد شرایط می توانند از تاریخ ۱۴۰۳/۹/۱۸ تا ۱۴۰۳/۹/۲۵، ضمن اخذ شرایط مزایده از سامانه ستاد پیشنهاد خود را تا تاریخ ۱۴۰۳/۱۰/۰۸ در سامانه ستاد بارگذاری و سپرده شرکت در مزایده را در پاکت ممهور شده سربسته تا همان تاریخ تحویل دبیرخانه شهرداری نموده و رسید دریافت نمایند.
۱ـ قیمت برآورد اولیه مبلغ مطابق جدول ذیل می باشد.
۲ـ مبلغ سپرده شرکت در مزایده مطابق جدول ذیل است که باید به حساب شماره ۰۱۱۱۷۱۱۲۸۹۰۰۱ نزد بانک ملی شعبه مرکزی ساوه واریز یا ضمانتنامه بانکی در وجه شهرداری ساوه باشد. (اصل فیش یا ضمانتنامه پیوست پیشنهاد الزامی است.)
۳ـ تاریخ بازگشایی و قرائت پیشنهادهای رسیده ۱۴۰۳/۱۰/۹ رأس ساعت ۱۲ ظهر در محل دبیرخانه کمیسیون معاملات شهرداری خواهد بود.
۴ـ برندگان اول و دوم و سوم مزایده به ترتیب هرگاه حاضر به انعقاد قرارداد نشوند سپرده آنان ضبط خواهد شد.
۵ـ شهرداری ساوه در رد یک یا کلیه پیشنهادهای رسیده مختار است.
۶ـ سایر اطلاعات و جزئیات مربوط، در اسناد مزایده که در سامانه ستاد بارگذاری شده، مندرج است و در صورت نیاز متقاضیان می توانند با شماره تلفن ۴۲۲۲۲۸۲۰ـ۰۸۶ تماس حاصل نمایند.

ردیف	نام سالن	قیمت کارشناسی ماهیانه (ریال)	مبلغ ودیعه (ریال)	مبلغ سپرده (ریال)
۱	سالن ورزشی ولیعصر	۱۹۷/۴۰۰/۰۰۰	۴۲۰/۰۰۰/۰۰۰	۱۱۸/۴۴۰/۰۰۰
۲	استخر کوثر	۱/۵۶۰/۴۰۰/۰۰۰	۳/۳۲۰/۰۰۰/۰۰۰	۹۳۶/۲۴۰/۰۰۰
۳	سالن ورزشی شهدای ساوه	۲۰۶/۸۰۰/۰۰۰	۴۴۰/۰۰۰/۰۰۰	۱۲۴/۰۸۰/۰۰۰
۴	سالن ورزشی کوثر	۲۶۶/۲۰۰/۰۰۰	۵۶۰/۰۰۰/۰۰۰	۱۵۹/۷۲۰/۰۰۰
۵	زمین چمن مصنوعی شهرک فجر	۲۵/۳۰۰/۰۰۰	۱۰۰/۰۰۰/۰۰۰	۱۵/۱۸۰/۰۰۰

رضا مصباحی - شهردار ساوه

آگهی دعوت مجمع عمومی عادی به طور فوق العاده نوبت دوم شرکت تک جم ایران سهامی خاص (در حال تصفیه)

با توجه به انتشار آگهی دعوت تشکیل مجمع عمومی عادی به طور فوق العاده نوبت اول در روزنامه اطلاعات به شماره ۲۸۸۱۴ مورخ ۱۴۰۳/۰۸/۲۷ که به دلیل حدنصاب نرسیدن حاضرین در جلسه رسمیت نیافت، بدینوسیله از کلیه سهامداران و نمایندگان تام الاختیار شرکت تک جم ایران (سهامی خاص) به شماره ثبت ۶۳۱۹۳ و شناسه ملی ۱۰۱۰۱۰۸۱۹۱۹ (در حال تصفیه) دعوت به عمل می آید تا در جلسه مجمع عمومی عادی به طور فوق العاده (نوبت دوم) که روز پنجشنبه مورخه ۱۴۰۳/۹/۲۲ ساعت ۱۴ در محل تصفیه شرکت خیابان فاطمی غربی، روبروی کانون بازنشستگان ارتش جمهوری اسلامی ایران، پلاک ۲۶۶ طبقه دوم، واحد ۱۰ تشکیل می گردد حضور به هم رسانند. دستور جلسه: ۱ـ تمدید مهلت ماموریت اعضای هیات تصفیه ۲ـ سایر اموری که در صلاحیت مجمع باشد.
هیات تصفیه شرکت تک جم ایران سهامی خاص (در حال تصفیه)
هدیه حقیقی داریوش کیخسروی

آگهی مناقصه عمومی

شرکت بین المللی ساروج بوشهر (سهامی عام) در نظر دارد به صورت مناقصه عمومی خرید ۶۰۰۰۰ عدد آنکر تسمه‌ای جنس ۱،۴۸۴۱ مورد نیاز کارخانه خود را مطابق با مشخصات فنی ارائه شده در اسناد مناقصه از تامین کننده معتبر خریداری نماید. از متقاضیان شرکت در مناقصه دعوت می شود جهت دریافت شرایط خصوصی مورد نیاز با شماره تلفن ۸۸۶۷۰۷۱۱ـ۰۲۱ داخلی ۱۰۸ تماس حاصل و یا اطلاعات لازم از صفحه شرکت به نشانی Kangancement.ir دریافت نمایند.
الف ـ مهلت ارسال پاکات پیشنهادی: آخرین مهلت ارسال پاکت های شرکت در مناقصه پایان وقت اداری ۱۴۰۳/۰۹/۲۱ می باشد.
ب ـ محل ارسال پاکات پیشنهادی: تهران، بلوار آفریقا، روبه روی پارک صبا، خیابان شهید حسین بنیسی (فرزان غربی)، پلاک ۳۸ طبقه اول، دبیرخانه شرکت بین المللی ساروج بوشهر، کدپستی ۱۹۶۸۸۴۴۷۱۳
ج ـ تضمین شرکت در مناقصه: شامل یک فقره چک صیادی ثبت شده در سامانه صیاد (به تاریخ روز به همراه رسید ثبت در سامانه صیاد) یا سفته یا واریز وجه نقدی به حساب شرکت بین المللی ساروج بوشهر به مبلغ ۵۰۰،۰۰۰،۰۰۰ ریال می باشد.
هزینه های چاپ این آگهی به عهده برنده مناقصه می باشد.

آگهی مناقصه
آهک صنعتی بیجار کردستان
kordestan Industrial Lime Co.

شرکت آهک صنعتی بیجار کردستان در نظر دارد نسبت به ساخت یک دستگاه روتر آسیاب پره ای مطابق نقشه از طریق مناقصه عمومی اقدام نماید. لطفا جهت اطلاع از شرایط و دریافت اسناد مناقصه حداکثر تا پایان وقت اداری روز سه شنبه مورخ ۱۴۰۳/۰۹/۲۰ به نشانی:
استان کردستان شهرستان بیجار، کیلومتر ۶ جاده بیجار - تکاب، کارخانه آهک صنعتی بیجارکردستان کدپستی: ۶۶۵۱۱۷۷۰۰۱
شماره تماس: ۲۴-۰۸۷۳۸۲۳۸۱۱۲ و شماره همراه ۰۹۱۸۹۷۳۹۷۲۲ و ۰۹۱۸۸۸۴۳۱۰۴ مراجعه فرمایید.
سامانه: www.kordestanlime.com

آگهی دعوت مجمع عمومی عادی بطور فوق العاده
نوبت دوم

شرکت تعاونی مسکن سازمان حسابرسی - اجرایی یک راس ساعت ۱۶/۳۰ روز شنبه مورخ ۱۴۰۳/۱۰/۱ در محل نمازخانه ساختمان مرکزی سازمان حسابرسی به آدرس خیابان احمد قصیر خیابان ۱۵ پلاک ۷ تشکیل می گردد. لذا از کلیه اعضاء دعوت میشود با در دست داشتن کارت عضویت یا دفترچه عضویت یا ورقه سهام به همراه کارت ملی راس ساعت مقرر در محل مذکور حضور بهم رسانند. * به موجب ماده ۱۹ آیین نامه نحوه تشکیل مجامع عمومی، تعداد آراء و کالتی هر عضو و هر شخص غیر عضو تنها یک رأی خواهد بود. اعضای متقاضی اعطای نمایندگی می بایست به همراه نماینده خود حداکثر تا تاریخ ۱۴۰۳/۹/۲۸ در محل ساختمان مرکزی سازمان حسابرسی حاضر تا پس از احراز هویت و تأیید وکالت برگه ورود به مجمع را دریافت دارند. * به اطلاع میرساند مجمع مذکور به صورت حضوری برگزار می گردد. * دستورجلسه: - استماع گزارش هیأت مدیره و بازرسان - طرح و تصویب ترازنامه و صورت های مالی سال های منتهی به ۱۳۹۲/۱۲/۲۹ لغایت ۱۴۰۲/۱۲/۲۹ - انتخاب هیأت تصفیه و انتخاب ناظر / ناظرین تصفیه
هیئت مدیره

آگهی مناقصه عمومی شماره ۰۵۴-۱۴۰۳
پارس خودرو

شرکت پارس خودرو در نظر دارد نسبت به تامین اقلام ذیل از شرکتهای واجد شرایط اقدام نماید: لذا از کلیه تامین کنندگان با فعالیت مرتبط و با تجربه دعوت به عمل می آید با توجه به بازه زمانی ذیل اقدام نمایند.

جدول زمانی انجام مناقصه	
آغاز توزیع اسناد مناقصه	ساعت ۹ صبح یکشنبه مورخ ۱۴۰۳/۰۹/۱۱
مهلت ارسال مدارک مناقصه	تا پایان وقت اداری یکشنبه مورخ ۱۴۰۳/۰۹/۲۵

آدرس محل دریافت اسناد و ارایه مدارک: تهران، کیلومتر ۹ جاده مخصوص کرج، شرکت پارس خودرو، دبیرخانه شرکت پارس خودرو. تلفن: ۴۸۹۱۴۳۶۸ و ۴۸۹۱۴۵۱۲
هزینه خرید اسناد و شرکت در مناقصه: واریز مبلغ ۵۰۰،۰۰۰ ریال (پانصد هزار ریال) به حساب جام شماره ۷۲۹۷۳۷۶۴۲۵ بانک ملت بنام شرکت پارس خودرو و ارائه فیش واریزی آن به همراه معرفی نامه معتبر.
بدیهی است ارائه و تحویل مدارک هیچگونه حقی را برای متقاضیان ایجاد نخواهد کرد: لذا تیم ارزیابی پارس خودرو به منظور بررسی و ارزیابی توان فنی - بازرگانی (پاکت ب) شرکت های داوطلب، از امکانات آن مجموعه بازدید خواهد نمود.
شرکت در مناقصه و ارائه پیشنهاد قیمت به منزله قبولی تمامی شروط اسناد مناقصه می باشد.
- از برنده مناقصه یک فقره چک یا تضامین بانکی معادل کل مبلغ خرید اخذ خواهد شد و تا پایان تعهدات نزد دریافت کننده کالا باقی خواهد ماند.
* مدت اعتبار پیشنهاد قیمت ارائه شده از زمان تحویل یک ماه می باشد. (بر روی پاکت ج - پیشنهاد قیمت مرقوم فرمایید)
سایر اطلاعات و جزئیات مربوط به مناقصه در اسناد مناقصه درج گردیده است.

ردیف	شرح	تعداد		کد کالا
۱	لباس یکسره سفید نقاشی سایز XL	۲۰۰۰	دست	Pru-12824
۲	لباس یکسره سفید نقاشی سایز FREE	۲۵۰	دست	Pru-12827
۳	لباس یکسره سفید نقاشی سایز L	۱۷۰۰	دست	Pru-12823
۴	لباس یکسره سفید نقاشی سایز XXL	۱۳۰۰	دست	Pru-12825
۵	لباس یکسره سفید نقاشی سایز M	۳۰۰	دست	Pru-12822
۶	لباس یکسره سفید نقاشی سایز XXXL	۱۴۵۰	دست	Pru-12826

توضیحات: جمع کل البسه ۷۰۰۰ دست
*الزامات شرکت در مناقصه:
۱. تامین کننده البسه یکسره سفید نقاشی می بایست تولید کننده رسمی باشد از همکاری با فروشگاهها و واسطه ها معذوریم.
۲. ارسال ۲ نمونه در سایز L & XL جهت بررسی فنی و کیفی الزامی می باشد به پیشنهاد قیمت فاقد نمونه ترتیب اثر داده نخواهد شد.
۳. تسویه حساب هر محموله ارسالی حدود ۴۵ روز کاری می باشد و تامین در قالب قرارداد صورت خواهد پذیرفت.
روابط عمومی شرکت پارس خودرو

آگهی مناقصه عمومی
تکمیل سازه پروژه هلال طالقانی
شرکت ساختمانی هلال ایرانیان (سهامی خاص) شماره ثبت ۳۹۱۷۴

شرکت ساختمانی هلال ایرانیان (سهامی خاص) در نظر دارد نسبت به تکمیل سازه پروژه هلال طالقانی خود واقع در تهران، خیابان طالقانی تقاطع خیابان قرنی جنب هتل هویزه، با انتخاب پیمانکار واجد صلاحیت به صورت ۱۰۰ درصد تهاتری اقدام نماید. لذا از کلیه متقاضیان دعوت می‌شود در صورت تمایل شرکت در مناقصه جهت دریافت اسناد با در دست داشتن فیش واریزی به مبلغ دو میلیون ریال به حساب جاری ۱۰۰۱۰۰۲۴۷۸۰۰۲ نزد بانک شهر شعبه شهید بهشتی تهران به نام شرکت ساختمانی هلال ایرانیان. جهت شرکت در مناقصه فوق الذکر حداکثر تا تاریخ ۱۸ آذر ۱۴۰۳ جهت دریافت اسناد مناقصه به نشانی تهران خیابان شهید بهشتی، خیابان قائم مقام فراهانی، کوچه میرزاحسنی، پلاک ۱۶ ساختمان هلال واحد دبیر خانه محرمانه مراجعه و جهت کسب اطلاعات بیشتر با شماره تلفن ۸۸۱۰۹۳۲۰_۰۲۱ تماس و یا به وب سایت شرکت به آدرس helaliranian.com مراجعه نمایید.
ارائه معرفی نامه برای اشخاص حقوقی جهت دریافت اسناد مناقصه الزامی می‌باشد.

آگهی نوبت دوم
فراخوان مناقصه عمومی یک مرحله‌ای با ارزیابی کیفی
ساخت مبدل Plate Type Heat Exchanger شرکت پالایش گاز هویزه خلیج فارس
شرکت پالایش گاز هویزه خلیج فارس

شرکت پالایش گاز هویزه خلیج فارس در نظر دارد «ساخت مبدل Plate Type Heat Exchanger» خود را از طریق فراخوان مناقصه عمومی یک مرحله‌ای با ارزیابی کیفی به شرکت های توانمند واگذار نماید. بدینوسیله از کلیه شرکت های واجد شرایط به شرح ذیل جهت شرکت در مناقصه دعوت به عمل می آید.

ردیف	شماره مناقصه	نوع مناقصه	موضوع	مبلغ سپرده شرکت در مناقصه
۱	۴۰۳/۱۵۱ـ۲/۰۶۵	یک مرحله‌ای با ارزیابی کیفی	ساخت مبدل Plate Type Heat Exchanger	۴,۲۸۳,۰۴۰,۰۰۰ ریال

شرایط کلی مناقصه به شرح ذیل می باشد:
۱ـ زمان خرید اسناد مناقصه و ارزیابی کیفی: حداکثر یک هفته پس از انتشار آگهی نوبت دوم روزنامه
۲ـ فاصله آگهی اول و دوم پنج روز می باشد.
۳ـ زمان و محل تحویل پاکات پیشنهادی: آخرین مهلت تسلیم پاکات پیشنهادی ۱۰ روز پس از پایان مهلت خرید اسناد مناقصه می باشد و محل تحویل استان خوزستان، اهواز، کیانپارس، فاز ۳ خیابان ۱۷ غربی، پلاک ۶۱ کد پستی ۶۱۵۵۸۸۴۱۶۶ دفتر شرکت پالایش گاز هویزه خلیج فارس
۴ـ زمان بازگشایی پاکات (الف، ب و ج) پس از ارزیابی کیفی به اطلاع واجدین شرایط خواهد رسید.
۵ـ نحوه دریافت اسناد مناقصه: اسناد مناقصه از طریق نشانی الکترونیکی (E-mail) که متقاضی کتبا به نشانی الکترونیکی معرفی شده در زیر این آگهی به مناقصه گزار اعلام می نماید، ارسال خواهد گردید.
۶ـ تلفن تماس: ۳۶۷۵۱۷۳۲ـ۰۶۱
۷ـ شرایط و مدارک لازم جهت خرید اسناد مناقصه:
۱ـ۷ـ نامه اعلام آمادگی که در آن، نشانی رایانامه (Email)، شماره تماس مستقیم و شماره همراه (موبایل) قید شده باشد.
۲ـ۷ـ مناقصه گران در صورت خرید اسناد به صورت حضوری می بایست تصویر فیش واریز خرید اسناد به مبلغ ۲،۰۰۰،۰۰۰ (دو میلیون) ریال به شماره حساب ۱۸۳۷۹۴۹۵۷ یا شماره شبا IR۳۰۰۱۸۰۰۰۰۰۰۰۰۰۰۰۰۰۰۰۱ـ۸۳۷۹ـ۴۹۵۷ نزد بانک تجارت شعبه پتروشیمی (کد ۲۱۴) به نام شرکت پالایش گاز هویزه خلیج فارس را ارائه نمایند.
در صورت دریافت اسناد به صورت ایمیل نیازی به پرداخت هزینه فوق الذکر نمی باشد.
۸ـ آدرس پست الکترونیکی مناقصه گزار جهت ارسال مدارک درخواست خرید اسناد ارزیابی و مناقصه TENDER@PGH.IR
سایر اطلاعات و جزئیات مربوط در اسناد مناقصه درج گردیده شده است.

اطلاعات
یکشنبه ۱۱ آذر ۱۴۰۳ ۲۹ جمادی الاول ۱۴۴۶
یکم دسامبر ۲۰۲۴ سال نودونهم * شماره ۲۸۸۲۶
ettelaat.com ettelaatonline

بیت کوین؛ ابزار جدید پولشویی در بازارمسکن

مقامات صنفی می گویند استفاده از رمز ارزها در معاملات مسکن، غیرقانونی ومصداق پولشویی بوده و پیگیری قضایی آن هم به سختی وبا شانس پایین امکان پذیراست

باینکه هنوز استفاده از بیت کوین ودیگر رمز ارزها در ایران شفاف وقانونی نشده، اما استفاده غیررسمی از آن به گونه ای فراگیر، جریان دارد وبرخی افراد در معاملات خود از این رمز ارزها استفاده می کنند.

گزارش اقتصادی

یکی از این معاملات که اخیرا میزبان استفاده از بیت کوین است، بازارمسکن است. با توجه به بالا رفتن قیمت مسکن درایران، استفاده از این رمز ارز که سهولت وسادگی در نقل وانتقال دارد، مورد توجه قرارگرفته است.

علت هم این است که بیت کوین نوعی رمز ارز است وبنا به ویژگی های رمز ارزها، قابلیت کمی برای ردگیری وشفاف سازی دارد؛ به عبارت بهتر، استفاده از بیت کوین درمعاملات مسکن می تواند آسیب هایی همچون فرارمالیاتی یا پولشویی به دنبال داشته باشد. چراکه این رمز ارز درواقع یک کد است وانجام معامله برپایه آن هیچ رد ونشانی از خود برجای نمی گذارد که این امر درعین اینکه ممکن است مورد علاقه بسیاری افراد از حیث مخفی ماندن معاملاتشان باشد، برای دولت وحاکمیت نوعی دور زدن قانون وفرار از پرداخت حقوق دولتی به شمار می آید.

براساس اعلام بانک مرکزی باینکه استخراج بیت کوین پس از دریافت مجوز از وزارت صنعت و وزارت نیرو، قانونی است اما درباره استفاده آن در معاملات رایج کشور از جمله معاملات مسکن اتفاق نظر وتعیین تکلیف دقیق قانونی وجودندارد.

بااین حال کارشناسان می گویند چون فعلا وصول حقوق دولتی وردیابی مسیر وجوه کلان رد وبدل شده برپایه بیت کوین شفاف نیست وظن جدی برای پولشویی وپنهان کاری وجوددارد، دولت وحاکمیت آن رابه رسمیت نشناخته وحتی آن رارد می کند.

درواقع ودرحیطه بازار مسکن، بیشتر رشوه ها یا به نام زدن یک ملک یا ویلای خاص (بدون دریافت پول از طرف مقابل) برپایه بیت کوین صورت گرفته است. لذا بین بازار مسکن داخل کشور با بازار رمز ارزها، ارتباط خاصی وجود دارد و زمینه فساد گسترده تری را در زمینه معاملات فروش و خرید ملک با ارز دیجیتال ایجاد خواهد کرد و باعث خروج بازار مسکن از رکود هم نمی شود.

بااین وجود، آگهی های متعددی در فضای مجازی مردم راترغیب به معاملات مسکن با رمز ارز یا تهاتر ملک با دلار وطلا می کنند؛ بیت کوین بدهید، آپارتمان بگیرید، تازه ترین شیوه تهاتر در بازار املاک است که توسط قشر خاصی دنبال می شود و به سرعت موفق به کسب بازار سیاه شده است؛ بازاری که با قواعد و مقررات موجود اموال غیرمنقول تناسبی ندارد.

تضعیف ریال، افزایش کلاه برداری، کمک به پول شویی و دور زدن قوانین معاملات املاک ازجمله پیامدهای این نوع تهاتر در بازار املاک است.

همچنین، معاملات رمزارزی در بازار مسکن به دارندگان پول سیاه و مشکوک فرصتی می دهد تا پول کثیف خود را به املاک تمیز تبدیل کنند؛ البته در همه این معاملات، در متن قرارداد فقط ارزش ریالی معامله درج می شود درحالی که هیچ سند پرداخت با اصالتی برای آن وجود ندارد وپیگیری های بعدی می تواند شبهه معامله رابرملا کند.

دراین باره، نایب رییس اتحادیه مشاوران املاک استان تهران با بیان اینکه در حال حاضر اعتقاد بر این است که معاملات مسکن با رمز ارز پولشویی بوده و برای فرار مالیاتی و پولشویی صورت می گیرد، به ایلنا می گوید: در قراردادهای مسکن امکان ثبت پرداخت وجه به غیر از ریال وجود ندارد.

داود بیگی نژاد درباره معاملات مسکن با رمزارزها اظهار می کند: با توجه به اینکه معاملات و مراودات رسمی ملکی کشور برپایه پول ملی است و هر فرمتی که در سامانه ها در اختیار مشاوران املاک و مردم قرار می گیرد هم براساس ریال است، بنابراین تنها معاملات با ریال رسمیت دارد اما اینکه پس از انعقاد و ثبت قراردادها، طرفین معامله چگونه از طریق رمز ارز یا دارایی دیگری تسویه حساب می کنند امری است که مبنای ورود رسمی ندارد و کسی هم نمی تواند اعلام کند که با رمز ارز معامله مسکن را انجام داده است.

وی با بیان اینکه هرگونه نقل و انتقالات ملکی باید بر پایه واحد پول ملی کشور باشد، ادامه می دهد: موضوع اصلی این است که مردم باید بدانند در خصوص قراردادهایی که وجه آن خارج از چارچوب بانکی دریافت و پرداخت می شود، اگر به مشکلی بربخورند، برای حل و فصل این موضوع در محاکم قوه قضاییه هم دچار مشکل می شوند.

نایب رییس اتحادیه مشاوران املاک می گوید: از سوی دیگر اگر ثابت شود گردش مالی افراد طرف معامله از طریق کانال غیر رسمی رمزارزها صورت گرفته، به این معنا است که دست حاکمیت از اخذ مالیات از این قراردادها کوتاه شده و این معاملات مسیر مناسبی برای فرار مالیاتی محسوب می شود.

بیگی نژاد تاکید می کند: هم موضوع دریافت و هم پرداخت و هم مسائل مربوط به گردش مالی مردم باید در چارچوب امن قرار بگیرد که هم حاکمیت بتواند از درآمد مالیات برخوردار باشد و هم اینکه اگر برای هر یک از طرف معامله مشکلی پیش بیاید بتواند به طور رسمی در محاکم قضایی از حق و حقوق خود دفاع کند.

وی می افزاید: درنهایت وبا وجود هشدارها وآسیب های موجود، شاهد آن هستیم که بخشی از مراودات مردم واز جمله در بازار مسکن، در دایره رمز ارزها قرار گرفته است از این رو بهتر است که هرچه سریع تر قوانین رسمی در این خصوص وضع شود تا هم خیال کسانی که با ارز مرزها مراودات اقتصادی دارند، راحت شود و هم اینکه حاکمیت به حق و قانونی خود در بخش مالیات و نظارت ها برسد.

نایب رییس اتحادیه مشاوران املاک با بیان اینکه در حال حاضر هیچ فردی نمی تواند در قراردادها نحوه تسویه حساب را رمزارز درج کند و باید تمام قراردادها ریالی باشند، تصریح می کند: در حال حاضر، اعتقاد بر این است که معاملات مسکن با رمز ارز پولشویی بوده و معامله با بیت کوین برای فرار مالیاتی و پولشویی صورت می گیرد بنابراین در قراردادها امکان ثبت پرداخت وجه به غیر از ریال وجود ندارد.

بیگی نژاد درباره ثبت قرارداد مسکن با ریال و تسویه حساب رمز ارزی آن قرارداد به صورت زیرزمینی هم می افزاید: احتمال دارد این اتفاق بیفتد اما مشاوران املاک موظف به انعقاد قرارداد ریالی هستند و در محیط مشاوران املاک فقط ریال مبنای قراردادها است.

وی ادامه می دهد: البته در بازار قانونی مسکن، معاملات رمز ارزی شایع نیست چراکه فرمت خاصی برای قراردادها داریم و کسانی که در این حوزه سرمایه گذاری می کنند یا به دنبال رفع نیازهای مصرفی هستند، در فضاهای واقعی قدم بر می دارند و فضای واقعی هم همان پول رایج کشورمان است.

نایب رییس اتحادیه مشاوران املاک خاطرنشان می کند: کسانی که به هر دلیل از فضای رمز ارز برای تسویه حساب قراردادها استفاده می کنند بدانند که اگر به مشکل برخورند پیگیری حقوقی آن بسیار سخت و پیچیده خواهد بود.

وی همچنین با اشاره به اعلام بانک مرکزی برای تعیین مقررات استفاده از رمز ارزها در کشور و امکان معاملات مسکنی با این مقررات جدید، اظهار می کند: مقررات بانک مرکزی درباره رمز ارزها باید شفاف واعلام رسمی شود تا مشخص گردد که چه موضوعاتی را دربرمی گیرد و بعد از آن امکان معاملات مسکنی با رمز ارزها مورد ارزیابی قرار بگیرد.

چالش های کسب وکارهای اجتماعی درایران

درآغاز هزاره جدید، محققان و رهبران کسب وکارها، درخصوص اعتبار و پایداری مفاهیمی چون ارزش، ثروت و بهره وری پرسش های مختلفی راطرح کردند. همزمان در اتمسفر کسب وکارها، به مدت چند دهه ذهنیتی وجود داشت که رشد به هرقیمتی راتوجیه می کرد و این ذهنیت باعث نارضایتی نخبگان اجتماعی و حتی دانشمندان اقتصادی شده بود.

این چنین بود که کسب وکار اجتماعی به عنوان مدلی جدید متولد شد؛ شکلی از کسب وکار که تعادلی بین اهداف اجتماعی و اهداف اقتصادی ایجاد می کند و در جایی بین تجارتی با حداکثر سود و فعالیتی کاملا غیرانتفاعی قرار دارد.

کسب وکار اجتماعی، نوعی فعالیت اقتصادی پایدار است که هدف آن حل مشکلات اجتماعی، فرهنگی یا محیط زیستی است. این نوع از کسب وکارها به جای اولویت دادن به سود سهام داران، به دنبال خلق ارزش اجتماعی هستند. کسب وکار اجتماعی می تواند در زمینه های مختلفی مانند بهبود شرایط زندگی افرادآسیب پذیر، حمایت از محیط زیست، محرومیت زدایی از مناطق و ایجاد فرصت های شغلی فعالیت کند.

به این ترتیب کسب وکار اجتماعی محملی برای اتصال حوزه اجتماعی و حوزه اقتصادی می شود که از خلال ارتباط نظام مند این دو حوزه، به حل مسائل اجتماعی مبادرت ورزیده است. اما شناخت نادرست از کسب وکارهای اجتماعی و تفکیک نشدن قواعد حقوقی آنها از قواعد کسب وکارهای تجاری و مؤسسات خیریه ای، پیامدهای نامطلوبی در جامعه ایران به همراه داشته است. این وضعیت نابسامان، امکان فعالیت مناسب برای فعالان اجتماعی را به شکلی که بتوانند هم زندگی شایسته و رفاه مطلوب داشته باشند و هم مسائل اجتماعی رابسته به بضاعت شان مرتفع کنند، سلب کرده است. درحقیقت تعارضات و خلأهای قانونی موجود، باعث شکست و دلسردی فعالان این حوزه شده است.

مطالعات و بررسی های انجام شده درخصوص استقرار و توسعه کسب وکارهای اجتماعی در کشورهای توسعه یافته دنیا؛ ازجمله فرانسه، آلمان، ایتالیا، انگلستان، آمریکا، لهستان و یونان، حکایت از آن دارد که زیست بوم اجتماعی و بستر فعالیت این کسب وکارها بسیار مهم و پیچیده است. ازاین رو کشورهای مذکور اقداماتی رادر دستور کار خود قرار داده اندکه ایجاد چارچوب های قانونی و شخصیت حقوقی، ایجاد سازوکار اعتبارسنجی و اعطای نشان (برچسب) اجتماعی، ترویج فرهنگ و آگاهی رسانی در حوزه کسب وکارهای اجتماعی، حمایت مالی و مشوق های اقتصادی از این کسب وکارها، تشکیل و تقویت نهادهای حمایتی و تنظیم گر، انجام تحقیق و توسعه برای تقویت زیست بوم اجتماعی کشور، فراهم کردن فرصت وتسهیل همکاری های بین المللی، برقراری ارتباط منطقی و حقوقی با بخش خصوصی برای انجام مسئولیت اجتماعی شرکت ها و توسعه مستمر و ایجاد نوآوری در مدل های کسب وکار اجتماعی، از جمله آن است. بدین ترتیب، با استفاده از درس آموخته های حاصل از بررسی کسب وکارهای اجتماعی در کشورهای توسعه یافته دنیا و به منظور توسعه زیست بوم اجتماعی ایران و بهبود وضعیت کسب وکارهای اجتماعی در کشور، پیشنهادهایی قابل طرح است.

تدوین قانونی جامع برای کسب وکارها و شرکت های اجتماعی (با مطالعه و بومی سازی الگوهای جهانی و ناظر به اقتضائات خاص جامعه ایران و با مشارکت ذی نفعان و کسب وکارهای اجتماعی فعال در این حوزه)، تعریف و پذیرش شخصیت حقوقی جدید برای کسب وکارهای اجتماعی، ایجاد سازوکار ارزیابی و اعطای نشان اجتماعی برای کسب وکارهای اجتماعی (توسط نهادی مستقل؛ ترجیحاً غیردولتی) و براساس یک سیستم اعتبارسنجی بومی و علمی، تشکیل نهاد تنظیم گر و حامی غیردولتی که وظیفه تسهیل گری، حمایت و نظارت بر کسب وکارهای اجتماعی را برعهده دارد، طراحی الگویی از تسهیلات مالی و مشوق های اقتصادی برای کسب وکارهای اجتماعی در قالب مشوق های مالی، مانند وام های کم بهره، معافیت های مالیاتی و تسهیلات سرمایه گذاری، طراحی ارتباط قاعده مند کسب وکارهای اجتماعی با بخش خصوصی به منظور حل مشکل «تأمین مالی شرکت های اجتماعی» و در راستای «توسعه متوازن جامعه» و «وجهه سازی مثبت از شرکت تجاری» از جمله این پیشنهادها هستند.

درمیان این پیشنهادها، تدوین قانونی جامع برای کسب وکارها و شرکت های اجتماعی از اهمیت ویژه ای برخوردار است. چراکه این قانون باید تعریفی روشن از شرکت اجتماعی، اهداف آن و معیارهای الزم برای کسب این عنوان ارائه دهد و مزایا وحمایت های قانونی و مالی برای این شرکتها در نظر گرفته شود.

مرکز پژوهش های مجلس

آگهی ابلاغ موارد اتهام واحضار
آقای علی عبداله (۴۴۹۱۷۳) فرزند نعمت اله

بانک ملت bank mellat

پرونده اتهامی شما در ارتباط با تخلف موضوع بند اول طبقه سوم آئین نامه انضباطی کارکنان بانک ملت مصوب ۱۳۹۲/۱۰/۲۳، جهت بررسی به این کمیته ارجاع گردیده است. لذابه علت عدم دسترسی به شما به تجویز ماده ۷۳ قانون آئین دادرسی مدنی مراتب در یک نوبت در روزنامه کثیرالانتشار اگهی می شود تا ظرف ده روز از تاریخ نشر آگهی به دفتر کمیته واقع در: خیابان ایرانشهر ـ نبش خیابان شاداب ـ ساختمان بانک ملت ـ طبقه دوازدهم مراجعه و ضمن اعلام نشانی دقیق خود دفاعیات و مدارک لازم رانیز تسلیم نمایید. عدم مراجعه شما مانع از رسیدگی به تخلف مشروحه فوق و صدور رای نخواهد بود.

کمیته انضباطی کارکنان بانک ملت

آگهی مفقودی
نوبت اول

بدینوسیله اعلام می گردد بنا به درخواست آقای دکتر مسعود طارمی با کد ملی ۰۴۵۲۸۱۰۹۴۹ فرزند محمدابراهیم سهامدار شرکت گروه پزشکی گلستان (بیمارستان دهخدا) به شماره ثبت ۹۱۵ و شناسه ملی ۱۰۸۶۱۴۰۸۳۷۸ تعداد ۸ برگه سهم از شماره ۵۶۴ الی ۵۷۱ که دارای تاریخ صدور ۱۳۸۸/۰۷/۲۱ می باشند مفقود گردیده است. از یابنده درخواست می شود که اوراق مذکور را ظرف مدت ۱۰ روز به آدرس قزوین، فردوسی شمالی، بیمارستان دهخدا و کد پستی: ۳۴۱۳۸۵۳۳۷ تحویل نماید در غیر اینصورت اوراق مذکور باطل و از درجه اعتبار ساقط و نسبت به صدور المثنی اقدام خواهد شد.

هیئت مدیره گروه پزشکی گلستان

آگهی دانشکده علوم پزشکی وخدمات بهداشتی درمانی لارستان

در اجرای ماده ۷۳ قانون آیین دادرسی مدنی بدینوسیله به حدیث اسدی مهر فرزند بیژن شماره شناسنامه ۲۲۸۰۷۵۶۰۷۲ صادره از شیراز ابلاغ می گردد، نظر به این که پرونده اتهامی شما در هیات بدوی رسیدگی به تخلفات اداری کارمندان دانشکده علوم پزشکی لارستان مورد بررسی قرار گرفته وطی رای شماره ۲۰۲ مورخ ۱۴۰۳/۰۷/۲۱ محکوم به توبیخ کتبی با درج در پرونده استخدامی از دستگاه متبوع شده اید لازم است، ظرف مدت ۳۰ روز از تاریخ انتشار این آگهی به دفتر این هیات واقع در لارستان ـ شهر جدید، بلوار غدیر شمالی، خیابان کارمندان، پشت بازار بزرگ طبقه اول جهت رویت رای مذکور مراجعه نمایید. بدیهی است پس از انقضای مدت مقرر هیچگونه اعتراضی قابل قبول نخواهد بود و برابر مقررات نسبت به صدور حکم مربوطه اقدام خواهد شد.

هیئت بدوی رسیدگی به تخلفات اداری کارمندان دانشکده علوم پزشکی وخدمات بهداشتی درمانی لارستان

آگهی دعوت به مجمع عمومی عادی سالیانه شرکت هوشمند اول بر نای اصفهان (سهامی خاص) به شماره ثبت ۶۲۴۱۲ وشناسه ملی ۱۴۰۰۷۷۴۱۴۹۵

بدینوسیله از کلیه سهامداران و همچنین نمایندگان اشخاص حقوقی دعوت میگردد تا در جلسه مجمع عمومی عادی سالیانه شرکت که در روز دوشنبه مورخ ۱۴۰۳/۰۹/۲۶ راس ساعت ۲ بعدازظهر به آدرس: اصفهان، خمینی شهر، دانشگاه صنعتی اصفهان، بلوار دانشجو، خیابان فارابی، پلاک ۳۳۳، ساختمان نوآوری ۲، طبقه همکف برگزار می شود، حضور بهم رسانند.

دستور جلسه: – استماع گزارش حسابرس مستقل، بازرس قانونی و هیات مدیره در خصوص صورتهای مالی منتهی به ۳۱ شهریور ۱۴۰۳، – تصویب تراز، حساب سود و زیان و صورتهای مالی منتهی به ۳۱ شهریور ۱۴۰۳، – انتخاب بازرسین اصلی و علی البدل قانونی شرکت و تعیین حق الزحمه آنها، – تعیین روزنامه کثیر الانتشار، – سایر مواردی در صلاحیت مجمع عمومی عادی سالیانه میباشد.

هیأت مدیره شرکت

آگهی دعوت سهامداران شرکت آب معدنی درفک البرز به شماره ثبت ۷۳۷ وشناسه ملی ۱۰۷۲۰۰۹۴۴۶۷

بدین وسیله از کلیه سهامداران شرکت دعوت می گردد تا در مجمع عمومی فوق العاده راس ساعت ۹ صبح و در مجمع عمومی عادی به طور فوق العاده راس ساعت ۱۰ صبح روز شنبه مورخه ۱۴۰۳/۱۰/۲۲ در محل قانونی شرکت حضور به هم رسانند.

ـ دستور جلسه مجمع عمومی: تعیین هیات مدیره و تغییر در مواد اساسنامه

هیأت مدیره شرکت

آگهی دعوت مجمع عمومی عادی به طور فوق العاده

بدینوسیله از کلیه سهامداران **شرکت ایران ایرون (سهامی خاص)** به شماره ثبت ۲۹۸۴۷ و شناسه ملی ۱۰۸۰۰۰۲۷۳۰۰ دعوت به عمل می آید تا در جلسه مجمع عمومی عادی به طور فوق العاده ساعت ۱۰ صبح مورخ ۱۴۰۳/۰۹/۲۸ که در محل شرکت به آدرس: تهران، خیابان اشرفی اصفهانی، بین حکیم و همت، نبش بیدکی، ساختمان زمرد واحد ۶۱ کدپستی: ۱۴۶۱۹۳۳۳۸۱ برگزار می گردد حضور به هم رسانند:

دستور جلسه مجمع عمومی عادی به طور فوق العاده: ۱ـ انتخاب و تعیین سمت اعضاء، ۲ـ انتخاب بازرسین، ۳ـ تعیین وضعیت حق امضاء

هیئت مدیره

آگهی مناقصه

شرکت سیمان قشم سهامی خاص

نام مناقصه گزار: شرکت سیمان قشم (سهامی خاص)

شرح مناقصه: ساخت ۲ عدد مبدل حرارتی

شرکت سیمان قشم (سهامی خاص) در نظر دارد نسبت به ساخت ۲ عدد مبدل حرارتی در قالب مناقصه عمومی از تامین کنندگان واجد شرایط اقدام نماید. از متقاضیان شرکت در مناقصه دعوت می شود جهت دریافت اسناد مناقصه اطلاعات لازم را از صفحه شرکت به نشانی www.qeshmcement.com یا www.qeshmcement.ir دریافت نمایند.

الف: مهلت ارسال پاکات پیشنهادی: آخرین مهلت ارسال پاکت های شرکت در مناقصه، پایان وقت اداری روز یکشنبه ۱۴۰۳/۰۹/۱۸ می باشد. مدت اعتبار پیشنهاد قیمت می بایست حداقل یک ماه منظور گردد.

ب: آدرس جهت ارسال پاکات پیشنهادی: استان هرمزگان – شهرستان قشم – صندوق پستی ۳۳۱ – شرکت سیمان قشم

ج: تضمین شرکت در مناقصه: شامل ضمانتنامه به ارزش ۱،۰۰۰،۰۰۰،۰۰۰ ریال با اعتبار سه ماهه (قابل تمدید توسط کارفرما) و یا واریز سپرده نقدی و یا یک فقره چک صیادی ثبت شده در سامانه صیادی به نام شرکت سیمان قشم می باشد.

هزینه چاپ آگهی به عهده برنده مناقصه می باشد.

آگهی مزایده فروش دام ویک دستگاه شیردوش ۳۲ واحدی (نوبت اول چاپ)

شرکت دامپروری و کشاورزی شیر و دام دشت گل کردستان (سهامی خاص) در نظر دارد نسبت به فروش دام و یک دستگاه شیر دوش ۳۲ واحدی به شرح ذیل اقدام نماید:

تعدادی گوساله نر قطع شیر، گوساله نر شیرخوار، گاو غیرآبستن کشتار گاهی، تلیسه فری مارتین وغیربادار (تلیسه غیر باردار نژاد گوشتی (دورگه) وتلیسه غیربادار نژاد هلشتاین)، تلیسه باردار، گاوآبستن داشتی درجه ۲ و ۳ و جوانه نر (جوانه نر نژاد گوشتی (دورگه) و جوانه نر نژاد هلشتاین) مربوط به واحدهای (قروه کردستان)، (ملایر) و (رزن) و همچنین یک دستگاه شیردوش ۳۲ واحدی شرکت بوماتیک مربوط به واحد قروه خود را در ساعت ۱۲:۰۰ ظهر روز چهارشنبه مورخ ۱۴۰۳/۰۹/۲۱ از طریق برگزاری مزایده که در محل واحد ملایر این شرکت برگزار خواهد شد به فروش برساند، متقاضیان می توانند برای رویت اقلام مورد مزایده به آدرس واحدهای گاوداری این شرکت به شرح ذیل مراجعه فرمایند:

۱ـ استان کردستان، قروه، کیلومتر ۱۲ جاده قروه به همدان بعد از شهرک صنعتی سنگ تلفن ۰۸۷۳۵۴۴۵۸۵۶

۲ـ استان همدان، شهرستان ملایر، کیلومتر ۱۰ جاده جوکار به تویسرکان تلفن ۰۸۱۳۲۱۵۵۰۱۲

۳ـ استان همدان، رزن، کیلومتر ۵ جاده قروه به درگزین، تلفن ۰۸۱۳۶۳۵۳۶۴۸

شماره همراه: ۰۹۹۰۱۲۸۶۷۰۱ و ۰۹۳۶۱۹۲۱۲۲۵

تاریخ تحویل و بازگشایی پاکت پیشنهادات: تاریخ تحویل پاکت های پیشنهادات روز چهارشنبه مورخ ۱۴۰۳/۰۹/۲۱ راس ساعت ۱۲:۰۰ ظهر و تاریخ بازگشایی پاکات راس ساعت ۱۲:۳۰ ظهر همان روز در واحد شماره سه این شرکت واقع در استان همدان، شهرستان ملایر، کیلومتر ۱۰ جوکار به تویسرکان می باشد.

*شرکت در رد یا قبول هر یک از پیشنهادات مختار است.

*هزینه درج آگهی و کارشناسی بر عهده برنده یا برندگان مزایده می باشد.

*اطلاعات مزایده مربوط به فروش دام و شیردوش ۳۲ واحدی در متن شرایط مزایده موجود می باشد.

شرکت دامپروری و کشاورزی شیر و دام دشت گل کردستان

کشت و صنعت کارون (شرکت سهامی خاص)

آگهی مناقصه عمومی درخواست ۱۹۵ و ۱۸۴ـ۹۰۷ـ۱۴۰۳ـ۷

شرکت کشت و صنعت کارون در نظر دارد نسبت به خرید کالا طبق شرح جدول ذیل اقدام نماید. متقاضیان جهت دریافت اسناد مناقصه و اطلاعات بیشتر می توانند از تاریخ درج آگهی به جزء ایام تعطیل به مرکز شرکت (جهت توانسنجی و دریافت اسناد مناقصه) مراجعه و پاکت پیشنهاد قیمت خود را حداکثر تا پایان ساعت ۱۴ روز چهارشنبه مورخه ۱۴۰۳/۹/۲۱ منحصراً به مرکز شرکت تحویل نمایند. کلیه پیشنهادات راس ساعت ۱۴/۳۰ همان روز در مرکز شرکت بازگشایی و قرائت خواهد شد.

ردیف	شرح کالا
۱	خرید ۲۰۰۰ عدد براکت نقاله آبرون آسیاب
۲	خرید ۳۰۰ عدد سلت نقاله میانی

هزینه درج آگهی مناقصه در روزنامه بر عهده برنده (برندگان) مناقصه می باشد، شرکت در رد یا قبول هر یک از پیشنهادات مختار می باشد.

آدرس مرکز شرکت: شوشتر، کیلومتر ۱۷ جاده قدیم دزفول ـ شرکت کشت و صنعت کارون، حوزه مدیریت بازرگانی (امور قراردادها)

تلفن: ۲ـ۳۶۲۲۲۰۷۱ـ۰۶۱ (داخلی ۲۲۱۸) فاکس: ۳۶۲۲۷۳۰۶ـ۰۶۱

دفتر اهواز: امانیه، خیابان سقراط، بین عارف و لقمان. تلفن: ۳۳۳۳۵۸۵۰ و ۳۳۳۳۸۲۲۲ـ۰۶۱

دفتر تهران: خیابان کردستان شمالی، شیراز جنوبی ـ بن بست موسوی پلاک یک. تلفن: ۸۸۰۳۶۷۵۳ـ۰۲۱

شرکت کشت و صنعت کارون

آگهی مناقصه

شرکت سیمان قشم سهامی خاص

نام مناقصه گزار: شرکت سیمان قشم (سهامی خاص)

شرح مناقصه: خرید یک دستگاه بلوئر هوا

شرکت سیمان قشم (سهامی خاص) در نظر دارد نسبت به خرید یک دستگاه بلوئر هوا در قالب مناقصه عمومی از تامین کنندگان واجد شرایط اقدام نماید. از متقاضیان شرکت در مناقصه دعوت می شود جهت دریافت اسناد مناقصه اطلاعات لازم را از صفحه شرکت به نشانی www.qeshmcement.com یا www.qeshmcement.ir دریافت نمایند.

الف: مهلت ارسال پاکات پیشنهادی: آخرین مهلت ارسال پاکت های شرکت در مناقصه، پایان وقت اداری روز یکشنبه ۱۴۰۳/۰۹/۱۸ می باشد. مدت اعتبار پیشنهاد قیمت می بایست حداقل یک ماه منظور گردد.

ب: محل ارسال پاکات پیشنهادی: استان هرمزگان – شهرستان قشم – صندوق پستی ۳۳۱ – شرکت سیمان قشم

ج: تضمین شرکت در مناقصه: شامل ضمانتنامه به ارزش ۱،۰۰۰،۰۰۰،۰۰۰ ریال با اعتبار سه ماهه (قابل تمدید توسط کارفرما) و یا واریز سپرده نقدی و یا یک فقره چک صیادی ثبت شده در سامانه صیادی به نام شرکت سیمان قشم می باشد.

هزینه چاپ آگهی به عهده برنده مناقصه می باشد.

«آگهی مناقصه»

شرکت سیمان سپاهان

شرکت سیمان سپاهان (سهامی عام) در نظر دارد، خرید ۲۲ عدد رله حفاظتی جریان ولتاژ P3U30-5AAA1BBAA دارای مدارک فنی معتبر با برند اروپایی (اشنایدر) را با برگزاری مناقصه عمومی از طریق فروشنده واجد شرایط انجام دهد.

متقاضیان می توانند جهت اطلاعات بیشتر و شرکت در مناقصه به آدرس سایت شرکت به نشانی: http://www.sepahancement.com یا به محل شرکت واقع در کیلومتر ۲۴ اتوبان ذوب آهن، جاده اختصاصی سیمان سپاهان، واحد قراردادها و سفارش داخلی مراجعه و یا با شماره تماس ۷۱ـ۵۲۴۵۴۴۷۰ـ۰۳۱ داخلی ۲۹۱ تماس حاصل نمایند.

۱ـ مهلت زمان ارائه پیشنهاد روز شنبه مورخ ۱۴۰۳/۰۹/۱۷ حداکثر تا ساعت ۱۴ می باشد.

۲ـ زمان بازگشایی پاکات و برگزاری مناقصه روز یکشنبه مورخ ۱۴۰۳/۰۹/۱۸ ساعت ۱۰ صبح در محل شرکت سیمان سپاهان می باشد. بدیهی است بازگشایی پاکات توسط اعضای کمیته تعیین شده شرکت سیمان سپاهان صورت می پذیرد.

ـ بدیهی است شرکت در مناقصه به منزله قبول شروط و تکالیف مقرر در آیین نامه معاملات شرکت سیمان سپاهان بوده و شرکت سیمان سپاهان در رد و یا قبول هر یک از پیشنهادات ارائه شده مختار است.

بازرگانی شرکت سیمان سپاهان

تاریخ انتشار ۱۴۰۳/۰۹/۱۱

آگهی دعوت به مجمع عمومی فوق العاده نوبت سوم

مجمع عمومی فوق العاده نوبت سوم شرکت تعاونی مسکن کارکنان مجتمع دخانیات تهران به شماره ثبت ۳۵۶۶۱۳ و شناسه ملی ۱۰۱۰۴۰۲۶۵۵۱ در ساعت ۱۰ صبح روز شنبه مورخ ۱۴۰۳/۰۹/۲۴ در محل تهران، کارگر جنوبی، میدان قزوین، روبروی شرکت دخانیات، جنب مخابرات نواب، مجتمع تجاری امپراطور پایتخت، طبقه پنجم برگزار می گردد. از کلیه اعضاء دعوت می شود، شخصا و یا وکلا تا جهت اتخاذ تصمیم نسبت به موضوعات ذیل در این جلسه حضور به هم رسانند.

ضمنا به اطلاع می رساند که به موجب ماده ۱۹ آئین نامه نحوه تشکیل مجامع عمومی؛ در مجامع عمومی یک مرحله ای، به جز مجامع عمومی الکترونیکی هر یک از اعضای تعاونی می تواند نماینده تام الاختیاری (از میان اعضاء تعاونی یا خارج از آنان) برای حضور در مجمع واعمال رای تعیین نماید که می بایست به همراه نماینده خود حداکثر تا تاریخ ۱۴۰۳/۰۹/۲۲ در محل اعلامی تعاونی به آدرس: تهران، میدان قزوین، بعد از خیابان شهید رسول قدیمی پلاک ۴۵۹ شرکت دخانیات ایران حاضر تا پس از احراز هویت و تأیید وکالت توسط نماینده هیئت مدیره و بازرس برگه ورود به مجمع را دریافت دارند؛ ضمنا تعداد آراء وکالتی هر عضو و هر شخص غیرعضو تنها یک رای خواهد بود.

دستورجلسه: ۱ـ اصلاح ماده ۶ اساسنامه (تصویب تمدید مدت فعالیت قانونی)، ۲ـ اصلاح ماده ۵ اساسنامه (تغییر آدرس ثبتی شرکت)، ۳ـ در صورت عدم تصویب بند ۱ دستور جلسه (عدم تصویب تمدید مدت فعالیت تعاونی) تصمیم گیری در خصوص تصویب انحلال شرکت تعاونی.

هیات مدیره شرکت تعاونی مسکن کارکنان مجتمع دخانیات تهران

آگهی مناقصه عمومی به شماره ۱۴۰۳/۱۱۵۲۷

Fars Nov Cement Co.

شرکت سیمان فارس نو در نظر دارد نسبت به خرید ۸۱ (هشتاد و یک) متر مربع ورق نسوز به شرح مندرج در اسناد مناقصه از طریق مناقصه عمومی با شرایط مشروحه ذیل اقدام نماید.

زمان دریافت اسناد مناقصه: از تاریخ ۱۴۰۳/۰۹/۱۱ لغایت ۱۴۰۳/۰۹/۱۸

محل دریافت اسناد مناقصه: شیراز: فرهنگ شهر، حد فاصل کوچه ۳۹ و ۴۳ پلاک ۱۳۲ و یا وب سایت: www.farsnov.com

مهلت تحویل پیشنهاد قیمت: حداکثر تا پایان وقت اداری روز یکشنبه مورخ ۱۴۰۳/۰۹/۱۸ مناقصه گزار در رد یا قبول هر یک از پیشنهادات یا رد کلیه آن ها مختار است.

بازگشایی پاکت های پیشنهاد قیمت حداکثر تا پایان آذر ۱۴۰۳ صورت می پذیرد.

سایر اطلاعات و جزئیات مربوطه در اسناد مناقصه مندرج است.

هزینه درج آگهی در یک نوبت بر عهده برنده مناقصه می باشد.

شایان ذکر است، با عنایت به اینکه درخواست تغییر در اسناد مناقصه، علی الخصوص تغییر در مفاد متن قرارداد و نوع و میزان تضمینات، مورد قبول شرکت قرار نخواهد گرفت، لذا خواهشمند است، این اسناد به دقت بررسی و در صورت عدم پذیرش تمام یا بخشی از آن، از شرکت در مناقصه خودداری گردد.

متقاضیان برای کسب اطلاعات بیشتر می توانند با شماره تلفن ۳۶۳۳۲۶۹۰ـ۰۷۱ (امور قراردادها) تماس حاصل نمایند.

شرکت سیمان فارس نو سهامی عام

آگهی دعوت مجمع عمومی فوق العاده شرکت معدنی پیرتاک (سهامی خاص) به شماره ثبت ۱۲۹۴۵۲ و شناسه ملی ۱۰۱۰۰۶۰۵۶۷۴

بدینوسیله از کلیه سهامداران محترم و یا نمایندگان قانونی آنها دعوت بعمل می آید که در جلسه مجمع عمومی فوق العاده شرکت که رأس ساعت ۸:۰۰ صبح روز **یکشنبه** مورخ **۱۴۰۳/۹/۲۵** در محل دفتر شرکت واقع در تهران، خیابان شریعتی، خیابان حقوقی، پلاک ۶۰، طبقه پنجم- کدپستی ۱۶۱۱۹۶۴۷۱۷ تشکیل می شود، حضور بهم رسانند.

دستور جلسه: ۱- افزایش سرمایه شرکت. ۲- اصلاح بند اساسنامه مربوط به سرمایه شرکت. ۳- سایر موارد.

هیئت مدیره شرکت معدنی پیرتاک

آگهی دعوت مجمع عمومی عادی بطور فوق العاده شرکت سهامی خاص عمران وآبادی اعتمادیه به شماره ثبت ۴۸۰۸ وشناسه ملی ۱۰۱۰۰۲۵۵۹۹۲ (نوبت دوم)

پیرو صورتجلسه منفی نوبت اول مورخ ۱۴۰۳/۰۹/۰۸ به دلیل عدم حصول حد نصاب، بدینوسیله از کلیه سهامداران یا نمایندگان قانونی آنها دعوت به عمل می آید که در جلسه مجمع عمومی عادی بطور فوق العاده این شرکت، که راس ساعت ۱۱ صبح روز جمعه ۱۴۰۳/۰۹/۲۳، در حسینیه بیت الزهرا(س) به نشانی: تهران، بلوار فردوس غرب، کوی سازمان برنامه مرکزی، کوچه شهید مهربان پژوه (سیزدهم غربی)، تشکیل می شود، حضور بهم رسانند. ضمن

اطلاعات ۱۳۰۵
یکشنبه ۱۱ آذر ۱۴۰۳ ۲۹ جمادی الاول ۱۴۴۶
یکم دسامبر ۲۰۲۴ سال نودونهم * شماره ۲۸۸۲۶
ettelaatonline ettelaat.com

اخبار

خانه تاریخی کلانتر تبریز در خطر نابودی

سرویس شهرستان‌ها: خانه قدیمی و زیبای خانه کلانتر تبریز به عنوان یکی از میراث‌های تاریخی و فرهنگی، شرایط نامطلوب را تجربه می کند و با ادامه روند کنونی نابودی این اثر فاخر دور از تصور نیست.

به گزارش ایرنا، مجموعه بزرگ باغ و عمارت کلانتر معروف به خانه کلانتر با وسعت ۶۵۵۰ مترمربع در بخش شمال شرقی شهر تبریز و محله قدیمی بیلانکی قرار دارد که مالکیت آن در اختیار آموزش و پرورش آذربایجان شرقی است.رامین اسبقی رئیس اداره میراث فرهنگی، گردشگری و صنایع دستی شهرستان تبریز با اعلام این که آموزش و پرورش آذربایجان شرقی عهده‌دار تأمین اعتبارات لازم برای احیا، مرمت و بازسازی خانه تاریخی کلانتر تبریز است، بر توجه جدی برای جلوگیری از نابودی این اثر زیبا تاکید کرد.

مسعود سعادتی مدیرکل آموزش و پرورش آذربایجان شرقی هم گفت: این دستگاه تمامی تلاش و همت خود را برای احیای این خانه قدیمی و تاریخی و حفظ هویت تاریخی آن به کار گرفته است.

وزیر میراث فرهنگی:

طرح طبیعت گردی آشوراده لازم الاجراست

خبر اجتماعی

گرگان - خبرنگار اطلاعات: وزیر میراث فرهنگی، گردشگری و صنایع دستی با بیان این که باید خطوط دریایی در خزر از آشوراده تا بندرانزلی و در خلیج فارس با هدف گردشگری دریامحور ایجاد شود، افزود: طرح طبیعت گردی آشوراده که در دولت سیزدهم مصوب و از سوی «شهید جمهور» ابلاغ شده، برای دولت چهاردهم لازم الاجراست.

به گزارش تسنیم، سیدرضا صالحی امیری که برای شرکت در همایش ملی اشتغال، کارآفرینی وتوسعه پایدار در شهرستان مینودشت به استان گلستان سفر کرده بود با حضور در بافت تاریخی گرگان از برخی بناهای تاریخی دیدن کرد و با اشاره به ظرفیت های بی نظیر استان گلستان اظهار داشت: این استان با تنوع فرهنگی، تاریخی وطبیعی خود، گنجینه‌ای ارزشمند برای کشور است که باید تلاش کنیم تا از این ظرفیت ها برای جذب گردشگران داخلی وخارجی استفاده کنیم.

وی با تأکید بر این که تقویت صنایع دستی می تواند نقش مهمی در اشتغالزایی و توسعه اقتصادی منطقه ایفا کند، ادامه داد: این ظرفیت غنی هم در استان گلستان وجود دارد که می توان با تقویت این بخش، درآمدزایی ایجاد کرد.

بازدید وزیر میراث فرهنگی از بافت های تاریخی استان گلستان

صالحی امیری: طرح طبیعت‌گردی آشوراده که در دولت سیزدهم مصوب و از سوی «شهید جمهور» ابلاغ شده، برای دولت چهاردهم لازم الاجراست

صالحی امیری بااشاره به این که جغرافیای استان گلستان تمامی ظرفیت های میراث فرهنگی، صنایع دستی و گردشگری را با هم دارد، تاکید کرد: اگر اثر ارزشمندی مانند دیوار بزرگ گرگان که اثر منحصر به فردی است و در لیست موقت ثبت جهانی هم قرار دارد، احیاشود در کنار دیگر آثار استان می تواند گلستان را به عنوان جاذبه‌ای کم نظیر در سطح ملی وبین المللی مطرح کند.

وزیر میراث فرهنگی با تأکید براین که جزیره آشوراده می تواند ظرفیت مهمی برای توسعه گردشگری دریامحور باشد، ادامه داد: باید با ایجاد زیرساخت ها و امکانات مورد نیاز در جزیره و تعریف سفرهای دریایی و خطوط مسافری و گردشگری از آشوراده به سایر اسکله هایی که در سایر استان ها تعریف و مجوز داده شده است، این ظرفیت بی نظیر و متفاوت فعال شود که در این زمینه تلاش خواهیم کرد.

جوانان برای اشتغال مهاجرت کرده‌اند

علی اصغر طهماسبی استاندار گلستان هم در این همایش گفت: مشکلات بسیاری در زمینه بیکاری داریم و درصد قابل توجهی از جوانان این استان برای یافتن شغل و کسب درآمد مجبور هستند به استان ها و شهرهای دیگر مهاجرت کنند.

وی با بیان این که هدف دولت امیدبخشی در جامعه با انجام اقدامات موثر و رفع عقب ماندگی های زیرساختی گلستان به ویژه در حوزه های تحول زا مانند گردشگری است، افزود: استان گلستان مجموعه‌ای از جاذبه های مهم و ارزشمند طبیعی و تاریخی را در خود جا داده است اما متأسفانه این ظرفیت ها همچنان بالقوه است و نتوانسته‌ایم به درستی از آن ها استفاده کنیم.

طهماسبی با اشاره به این که موضوع مهم بهره گیری از ظرفیت ها و توانمندی های موجود در مسیر جذب گردشگر و رشد اقتصادی است که در برخی مواقع ناهماهنگی میان دستگاه ها این امکان را از استان گرفته است تا بتواند این ظرفیت ها را شکوفا کند، ادامه داد: فقط با کمک سرمایه گذاران بخش خصوصی می توانیم بسیاری از مشکلات و مسائل را رفع کنیم.

استاندار گلستان با تأکید بر این که باید تمامی مدیران استان نسبت به جذب سرمایه گذار اهتمام جدی داشته باشند و اگر موانعی هم بر سر کار وجود دارد آن را رفع کنند، افزود: این که استان گلستان با وجود تمامی مواهب خدادادی مانند جزیره آشوراده، پارک ملی گلستان، بناهای تفریحی و تاریخی همچنان مشکلات اقتصادی داشته باشد، زیبنده مردم نیست و باید به گونه‌ای تلاش کنیم تا با همکاری همه بخش ها و مردم، شرایط اقتصادی در استان بهبود یابد.

اخبار

برقراری پرواز مشهد - دمام پس از ۹ سال

مشهد/خبرنگار اطلاعات: مدیرکل فرودگاه های استان خراسان رضوی از برقراری پرواز مسافری از فرودگاه مشهد به مقصد دمام در عربستان پس از ۹ سال خبر داد.

محمود امانی بنی در جمع خبرنگاران اظهار داشت: از ۹ سال گذشته پروازها به مقصد دمام در کشور عربستان سعودی قطع شده بود و بر همین اساس با پیگیری های انجام شده، شرکت هواپیمایی ایران ایر عهده‌دار برقراری پرواز در این مسیر شده است.

وی افزود: در همین جهت شرکت هواپیمایی ایران ایر پس از ۹ سال، از سه شنبه این هفته ۱۳ آذرماه نخستین پرواز مسافری به مقصد دمام را با هواپیمای ایرباس ۳۱۹ انجام خواهد داد.مدیرکل فرودگاه های استان خراسان رضوی گفت: پرواز شرکت هواپیمایی ایران ایر به مقصد دمام و بالعکس به طور هفتگی در روزهای سه شنبه و پنج شنبه برقرار شده است.

مصرف سالانه ۶ میلیون مترمکعب آب برای آبیاری فضای سبز یزد

یزد/خبرنگار اطلاعات: سخنگوی شورای اسلامی شهر یزد گفت: در مجموع سالانه ۶ میلیون مترمکعب آب در یزد صرف آبیاری فضای سبز شهری می شود که تا سال ۱۴۰۰ حدود ۲.۵ میلیون مترمکعب از این میزان از طریق کنتورهای آب شرب تامین می شد.

حجت الاسلام سید ناصر حیدری، افزود: تا امسال این رقم به نصف و حدود یک میلیون مترمکعب کاهش یافته است و مابقی آب مورد نیاز از طریق چاه های کشاورزی خریداری شده و آب استحصالی از پساب تامین می شود.

وی از حذف ۱۰۵ کنتور آب شرب مورد استفاده در آبیاری فضای سبز این شهر خبر داد و گفت: اکنون یک ششم آب مصرفی فضای سبز شهر یزد به وسعت قریب به ۱۰۰۰ هکتار از طریق کنتورهای آب شرب تامین می شود که امیدواریم با عملیاتی شدن خطوط انتقال پساب تخصیصی به شهرداری، شاهد جایگزینی ۶۳۰ هزار مترمکعب پساب به جای آب شرب مصرفی در این حوزه باشیم.وی گفت: در ۳ سال اخیر تاکنون ۴۶ حلقه چاه خریداری شده است تا یک میلیون مترمکعب آب شرب مورد استفاده در فضای سبز جبران شود.

در دولت چهاردهم

۵۶ مدرسه سنگی اردبیل برچیده می شود

اردبیل/خبرنگار اطلاعات: مدیرکل نوسازی، توسعه و تجهیز مدارس استان اردبیل گفت: ۵۶ واحد مدرسه سنگی بالای ۱۰ نفر دانش آموز با ۲۳۷ کلاس درس در دوره خدمت دولت چهاردهم برچیده خواهد شد.بهزاد محمدی خلفلو در جلسه مشترک بررسی وضع مدارس سنگی استان اردبیل با مدیرکل آموزش و پرورش این استان، اظهارداشت: به جای این مدارس واحدهای آموزشی استاندارد مطابق با ظرفیت محل، ساخته می شود و در اختیار نظام آموزشی استان قرار می گیرد.وی با اشاره به کمبود جدی فضای آموزشی در شهر اردبیل، گفت: مدرسه دارالفنون یک با ۳۰ کلاس استاندارد درس و ۱۰ هزار متر مربع فضای آموزشی چند هفته پیش افتتاح شد و مدرسه دارالفنون ۲ هم با ۱۸ کلاس درس با مشارکت بانک پاسار گاد سال آینده در اردبیل کلنگ زنی خواهد شد.محمدی خلفلو ادامه داد: سرانه فضای آموزشی در برخی شهرستان های استان اردبیل یک سوم و حتی یک چهارم متوسط سرانه کشوری است.

مدیرعامل برق منطقه‌ای اصفهان خبر داد

۱۲/۵ میلیارد دلار برای توسعه نیروگاه‌های تجدیدپذیر

اصفهان/خبرنگار اطلاعات: مدیرعامل شرکت برق منطقه‌ای اصفهان با بیان این که ساخت نیروگاه های خورشیدی در اصفهان در اولویت قرار دارد، افزود: حدود ۲۳۰۰ مگاوات نیروگاه برق خورشیدی در شرکت برق منطقه‌ای اصفهان در حال ساخت است و برق این نیروگاه ها به مرور تا ۲ سال آینده وارد مدار خواهد شد.

سعید محسنی در جمع خبرنگاران اظهارداشت: نیروگاه ۶۰۰ مگاواتی فولاد مبارکه و نیروگاه ۱۰۰۰ مگاواتی شرکت پالایش نفت اصفهان از جمله نیروگاه های خورشیدی در حال ساخت هستند و اکنون ۱۱۳ مگاوات برق خورشیدی در مناطق زیرپوشش برق منطقه ای اصفهان شامل استان های اصفهان و چهارمحال و بختیاری در حال بهره برداری است.وی با بیان این که برای ساخت حدود ۵۰۰۰ مگاوات برق خورشیدی در اصفهان، جانمایی شده است، افزود: صندوق توسعه ملی ۱۲٫۵ میلیارد دلار برای توسعه نیروگاه ها به ویژه نیروگاه های تجدیدپذیر در کشور اختصاص داده است.

در چهارمحال و بختیاری اجرا شد

بهینه سازی شبکه‌های برق در ۵۴ روستا

شهرکرد / خبرنگار اطلاعات: مدیرعامل شرکت توزیع نیروی برق چهارمحال و بختیاری گفت: از ابتدای امسال تاکنون با صرف ۱۵۰ میلیارد ریال اعتبار، طرح اصلاح و بهینه سازی شبکه های برق رسانی در ۵۴ روستای سطح استان اجرایی شده و در برخی از روستاها به بهره برداری رسیده است.مجید فرهزاد اظهارداشت: برای بهینه سازی شبکه های برق در ۹۰ روستای استان چهارمحال و بختیاری برنامه ریزی های لازم انجام شده است و از ابتدای سال تاکنون بهینه سازی ۵۴ روستا وارد فاز اجرایی شده و در برخی از روستاها هم مورد بهره برداری قرار گرفته است.وی با اشاره به این که کل اعتبارات در نظر گرفته شده برای بهینه سازی ۹۰ روستا به میزان ۴۳۰ میلیارد ریال است، گفت: اکنون این طرح در ۵ روستای شهرستان اردل، ۷ روستای بروجن، ۸ روستای خانمیرزا، ۴ روستای سامان، ۲ روستا در شهرکرد، ۲ روستا در فارسان، ۷ روستا در فلارد، ۱۱ روستا در کوهرنگ، ۶ روستا در کیار و ۴ روستا در شهرستان لردگان اجرایی شده است.

رئیس اتاق بازرگانی:

رفع موانع اقتصادی در هرمزگان ضروری است

بندرعباس/خبرنگار اطلاعات: نشست مقامات عالی قضایی کل کشور با فعالان اقتصادی هرمزگان در سالن جلسات اتاق بازرگانی استان برگزار شد و طی آن فعالان اقتصادی به بیان دغدغه ها، مشکلات و چالش های پیش رو در فعالیت هایشان پرداختند.

رئیس اتاق بازرگانی استان هرمزگان، در نشست با حضور معاون دادستان تهران و سرپرست دادسرای مبارزه با جرایم اقتصادی، رئیس کل دادگستری استان، دادستان استان و دیگر مدیران قضایی واجرایی، به بررسی ظرفیت ها و چالش های اقتصادی هرمزگان پرداخت.محمدرضا صفا تأکید کرد: رفع موانع تولید در این استان، راه حلی مؤثر برای مشکلات اقتصادی کشور خواهد بود.وی با اشاره به جایگاه هرمزگان به عنوان مهم ترین دروازه صادرات و واردات کشور و برخورداری از زیرساخت های ریلی، بندری، جاده‌ای و هوایی، اظهارداشت: این استان از نظر موقعیت جغرافیایی، همجواری با خلیج فارس، دریای عمان و تنگه هرمز، نقش کلیدی در اقتصاد کشور ایفا می کند.

آگهی مزایده دام

شرکت کشت و صنعت شریف آباد در نظر دارد تعدادی دام حذفی (زنده ولاشه)، قطع شیر، شیرخوار و گوساله نر وماده و دام تلیسه آبستن و دام داشتی خود را از طریق مزایده عمومی بفروش برساند.

محل بازدید: استان قزوین کیلومتر ۱۷ جاده قدیم قزوین - تهران، ابتدای جاده خاکعلی، بعد از راه آهن، فرعی اول سمت راست شرکت کشت و صنعت شریف آباد

جهت ارائه قیمت پیشنهادی به وب سایت www.sharifabadco.com و یا شماره های ذیل تماس حاصل نمائید.
۸۸۹۸۴۶۰۴ - ۰۲۱ (داخلی ۲۰۲) و ۳۲۵۶۲۰۰۶-۰۲۸
آقای آزادی خواه

سپرده شرکت در مزایده: میزان ده درصد مبلغ اعلامی متقاضیان به صورت نقدی یا چک تضمین

آگهی مناقصه

شرکت سیمان قشم سهامی خاص

نام مناقصه گزار: شرکت سیمان قشم (سهامی خاص)
شرح مناقصه: خرید آجرهای کرومیتی و اسپینلی

شرکت سیمان قشم (سهامی خاص) در نظر دارد نسبت به خرید آجرهای کرومیتی و اسپینلی در قالب مناقصه عمومی از تامین کنندگان واجد شرایط اقدام نماید. از متقاضیان شرکت در مناقصه دعوت می شود جهت دریافت اسناد مناقصه اطلاعات لازم را از صفحه شرکت به نشانی www.qeshmcement.com یا www.qeshmcement.ir دریافت نمایند.

الف: مهلت ارسال پاکات پیشنهادی: آخرین مهلت ارسال پاکت های شرکت در مناقصه، پایان وقت اداری روز یکشنبه ۱۴۰۳/۰۹/۱۸ می باشد. مدت اعتبار پیشنهاد قیمت می بایست حداقل یک ماه منظور گردد.

ب: آدرس جهت ارسال پاکات پیشنهادی: استان هرمزگان - شهرستان قشم - صندوق پستی ۳۳۱ - شرکت سیمان قشم

ج: تضمین شرکت در مناقصه: شامل ضمانتنامه به ارزش ۲۰،۰۰۰،۰۰۰،۰۰۰ ریال با اعتبار سه ماهه (قابل تمدید توسط کارفرما) و یا واریز سپرده نقدی و یا یک فقره چک صیادی ثبت شده در سامانه صیادی به نام شرکت سیمان قشم می باشد.

هزینه چاپ آگهی به عهده برنده مناقصه می باشد.

آگهی مناقصه

شرکت سیمان قشم سهامی خاص

نام مناقصه گزار: شرکت سیمان قشم (سهامی خاص)
شرح مناقصه: خرید آجرهای آلومینا

شرکت سیمان قشم (سهامی خاص) در نظر دارد نسبت به خرید آجرهای آلومینا در قالب مناقصه عمومی از تامین کنندگان واجد شرایط اقدام نماید. از متقاضیان شرکت در مناقصه دعوت می شود جهت دریافت اسناد مناقصه اطلاعات لازم را از صفحه شرکت به نشانی www.qeshmcement.com یا www.qeshmcement.ir دریافت نمایند.

الف: مهلت ارسال پاکات پیشنهادی: آخرین مهلت مهلت ارسال پاکت های شرکت در مناقصه، پایان وقت اداری روز یکشنبه ۱۴۰۳/۰۹/۱۸ می باشد. مدت اعتبار پیشنهاد قیمت می بایست حداقل یک ماه منظور گردد.

ب: آدرس جهت ارسال پاکات پیشنهادی: استان هرمزگان - شهرستان قشم - صندوق پستی ۳۳۱ - شرکت سیمان قشم

ج: تضمین شرکت در مناقصه: شامل ضمانتنامه به ارزش ۱،۰۰۰،۰۰۰،۰۰۰ ریال با اعتبار سه ماهه (قابل تمدید توسط کارفرما) و یا واریز سپرده نقدی و یا یک فقره چک صیادی ثبت شده در سامانه صیادی به نام شرکت سیمان قشم می باشد.

هزینه چاپ آگهی به عهده برنده مناقصه می باشد.

آگهی فراخوان مناقصه نوبت دوم

شرکت ملی پخش فرآورده های نفتی ایران منطقه قزوین در نظر دارد مناقصه مندرج در جدول زیر را برگزار نماید:

نوع مناقصه	تجدید مناقصه عمومی یک مرحله ای به شماره ثبت ۲۰۰۳۰۹۲۱۸۷۰۰۰۰۱۱ در سامانه تدارکات الکترونیک دولت
موضوع مناقصه	تامین و راهبری خدمات خودرویی منطقه
مبلغ برآورد اولیه	۶۵،۷۲۵،۴۱۵،۸۰۸ ریال
مبلغ تضمین شرکت در فرآیند ارجاع کار	۳،۲۸۶،۲۷۰،۰۰۰ ریال
نوع تضمین فرآیند ارجاع کار	مطابق بندهای الف، ب، پ، ج، ح ماده ۴ آئین نامه تضمین در معاملات دولتی شماره ۱۲۳۴۰۲/ت ۵۰۶۵۹ - مورخ ۱۳۹۴/۹/۲۲، درصورت واریز وجه نقد، به حساب ۲۱۷۲۵۸۸۰۰۶۰۰۸ (کد شبا IR980170000002172588006008) بانک ملی به نام شرکت ملی پخش فرآورده های نفتی منطقه قزوین؛ اصل فیش واریزی که بنام دریافت کننده اسناد مناقصه (مناقصه گر) است، تا مهلت قبول پیشنهاد ها، تحویل دبیر کمیسیون مناقصات گردد.
مهلت دریافت اسناد مناقصه	پس از انتشار نوبت اول آگهی تا ۱۴۰۳/۰۹/۱۳ در بستر سامانه تدارکات الکترونیک ایران
ساعت و تاریخ جلسه توضیح و تشریح اسناد	سه شنبه ۱۴۰۳/۹/۲۰ راس صبح ۱۰:۰۰
مهلت قبول پیشنهادها	لغایت روز سه شنبه تاریخ: ۱۴۰۳/۹/۲۷ درج در سامانه تدارکات الکترونیک دولت و ارائه فیزیکی پاکت الف تا ساعت ۱۳ همانروز
ساعت و تاریخ بازگشایی پیشنهادها	روز چهارشنبه تاریخ ۱۴۰۳/۹/۲۸ ساعت: ۸:۰۰ صبح
محل دریافت اسناد و قبول پیشنهادها	قزوین - کیلومتر ۳ جاده قدیم تهران - ساختمان ستادی شرکت ملی پخش فرآورده های نفتی منطقه قزوین - طبقه اول - دبیرخانه کمیسیون مناقصات - تلفن ۰۲۸۳۳۵۵۴۳۳۴ - داخلی ۱۷۶ - فاکس ۰۲۸-۳۳۵۵۰۸۷۸

توضیحات
- کمیت و کیفیت خدمات: به شرح شرایط مندرج در اسناد مناقصه
- "احراز امتیاز قابل قبول ۶۰، بر اساس معیارهای ارزیابی توانمندی بهداشتی، ایمنی و زیست محیطی"
- شناسه ملی مناقصه گزار جهت درج در ضمانت نامه بانکی برابر ۱۴۰۰۷۴۷۸۳۳۴ (شرکت ملی پخش فراورده های نفتی ایران منطقه قزوین) می باشد.

انتشار نوبت اول آگهی: ۱۴۰۳/۹/۱۰ انتشار نوبت دوم آگهی ۱۴۰۳/۹/۱۱
شناسه آگهی ۱۸۳۴۲۹۵
روابط عمومی شرکت ملی پخش فرآورده های نفتی ایران - منطقه قزوین

آگهی فراخوان مناقصه عمومی یک مرحله‌ای همراه با ارزیابی کیفی اجرای جدول بتنی معابر مطابق فهرست بهاء راه و باند سال ۱۴۰۳ در محله ۴ شهر جدید امیر کبیر

میرکبیر - شرکت عمران شهر جدید امیرکبیر

شرکت عمران شهر جدید امیر کبیر در نظر دارد مناقصه عمومی یک مرحله‌ای همراه با ارزیابی کیفی اجرای جدول بتنی معابر مطابق فهرست بهاء راه و باند سال ۱۴۰۳ و برآورد پیوست در محله ۴ شهر جدید امیرکبیر به شماره ۲۰۰۳۰۰۱۳۴۱۰۰۰۰۳۱ را از طریق سامانه تدارکات الکترونیکی دولت برگزار نماید. کلیه مراحل برگزاری مناقصه از دریافت اسناد مناقصه تا ارائه پیشنهاد مناقصه گران و بازگشایی پاکت ها از طریق درگاه سامانه تدارکات الکترونیکی دولت (ستاد) به آدرس: www.setadiran.ir انجام خواهد شد و لازم است مناقصه گران در صورت عدم عضویت قبلی، مراحل ثبت نام در سایت مذکور و دریافت گواهی امضای الکترونیکی راجهت شرکت در مناقصه محقق سازند. تاریخ انتشار مناقصه در سامانه مذکور تاریخ ۱۴۰۳/۰۹/۱۱ می باشد.

مبلغ تضمین شرکت در مناقصه ۸/۴۹۷/۳۵۱/۲۵۵ ریال می باشد.

مهلت زمانی دریافت اسناد مناقصه: از ساعت ۱۶ روز یکشنبه مورخ ۱۴۰۳/۰۹/۱۱ الی ساعت ۱۶ روز یکشنبه مورخ ۱۴۰۳/۰۹/۱۸

مهلت زمانی ارائه پیشنهاد:
ساعت ۱۶ روز یکشنبه مورخ ۱۴۰۳/۱۰/۰۲

زمان بازگشایی پاکات ارزیابی کیفی:
روز دوشنبه مورخ ۱۴۰۳/۱۰/۰۳ ساعت ۱۰:۰۰ صبح

اطلاعات تماس دستگاه مناقصه گزار جهت دریافت اطلاعات بیشتر در خصوص اسناد مناقصه و ارائه پاکت های الف:
آدرس: اراک، کیلومتر ۴۰ جاده اراک - سلفچگان، شهر جدید امیرکبیر
تلفن: ۳۴۰۳۷۴۶۵_۳۴۰۳۷۴۶۴_۳۴۰۳۷۴۶۳_۰۸۶_داخلی ۱۴۴
اطلاعات سامانه ستاد جهت انجام مراحل عضویت در سامانه: مرکز تماس: ۲۷۳۱۳۱۳۱_۰۲۱
دفتر ثبت نام: ۸۸۹۶۹۷۳۷ و ۸۵۱۹۳۷۶۸ پیش شماره: ۰۲۱
اطلاعات تماس دفاتر ثبت نام سایر استان ها، در سامانه (www.setadiran.ir) بخش «ثبت نام/پروفایل تامین کننده/مناقصه گر» موجود است.

آگهی فراخوان عمومی

میرکبیر - شرکت عمران شهر جدید امیرکبیر

شرکت عمران شهر جدید امیر کبیر (مهاجران) در نظر دارد از طریق فراخوان عمومی اجاره ساختمان (رستوران) ارگ سلطان آباد را به اشخاص حقیقی یا حقوقی به مدت ۴ سال واگذار نماید.

متقاضیان محترم می توانند برای شرکت در این فراخوان به آدرس www.setadiran.ir به شماره مزایده ۵۰۰۳۰۰۱۳۴۱۰۰۰۰۵ مراجعه نمایند.

تاریخ انتشار در سامانه ستاد ایران روز یکشنبه مورخ ۱۴۰۳/۰۹/۱۱ از ساعت ۸:۳۰

مهلت دریافت اسناد مزایده: از مورخ ۱۴۰۳/۰۹/۱۱ تا مورخ ۱۴۰۳/۰۹/۲۱ ساعت ۱۴

مهلت ارائه پیشنهادات: از مورخ ۱۴۰۳/۰۹/۱۱ ساعت ۸:۳۰ تا ۱۴۰۳/۱۰/۰۱ ساعت ۱۴:۳۰

زمان بازگشایی پیشنهادات: روز دوشنبه ۱۴۰۳/۱۰/۰۳ ساعت ۱۰ صبح

متقاضیان محترم جهت بازدید از ساختمان ارگ در شهر جدید امیرکبیر از ساعت ۸ صبح الی ۱۶ روزهای شنبه لغایت چهارشنبه می توانند به آدرس: کیلومتر ۴۰ جاده اراک - سلفچگان، شهر جدید امیرکبیر ساختمان شرکت عمران شهر جدید امیرکبیر واحد حقوقی و املاک مراجعه نمایند.

اطلاعات تماس: تلفن ۳۴۰۳۷۴۶۳_۰۸۶_داخلی ۱۲۹ و ۱۲۷ در شهر جدید امیرکبیر

آگهی فراخوان مناقصه عمومی یک مرحله‌ای همراه با ارزیابی کیفی اجرای جدول بتنی معابر مطابق فهرست بهاء راه و باند سال ۱۴۰۳ در محله ۳ شهر جدید امیر کبیر

میرکبیر - شرکت عمران شهر جدید امیرکبیر

شرکت عمران شهر جدید امیر کبیر در نظر دارد مناقصه عمومی یک مرحله‌ای همراه با ارزیابی کیفی اجرای جدول بتنی معابر مطابق فهرست بهاء راه و باند سال ۱۴۰۳ و برآورد پیوست در محله ۳ شهر جدید امیرکبیر به شماره ۲۰۰۳۰۰۱۳۴۱۰۰۰۰۳۰ را از طریق سامانه تدارکات الکترونیکی دولت برگزار نماید. کلیه مراحل برگزاری مناقصه از دریافت اسناد مناقصه تا ارائه پیشنهاد مناقصه گران و بازگشایی پاکت ها از طریق درگاه سامانه تدارکات الکترونیکی دولت (ستاد) به آدرس www.setadiran.ir انجام خواهد شد و لازم است مناقصه گران در صورت عدم عضویت قبلی، مراحل ثبت نام در سایت مذکور و دریافت گواهی امضای الکترونیکی راجهت شرکت در مناقصه محقق سازند. تاریخ انتشار مناقصه در سامانه مذکور تاریخ ۱۴۰۳/۰۹/۱۱ می باشد.

مبلغ تضمین شرکت در مناقصه ۸/۴۹۴/۴۹۳/۶۷۳ ریال می باشد.

مهلت زمانی دریافت اسناد مناقصه: از ساعت ۱۶ روز یکشنبه مورخ ۱۴۰۳/۰۹/۱۱ الی ساعت ۱۶ روز یکشنبه مورخ ۱۴۰۳/۰۹/۱۸

مهلت زمانی ارائه پیشنهاد: ساعت ۱۶ روز یکشنبه مورخ ۱۴۰۳/۱۰/۰۲

زمان بازگشایی پاکات ارزیابی کیفی: روز دوشنبه مورخ ۱۴۰۳/۱۰/۰۳ ساعت ۱۰:۰۰ صبح

اطلاعات تماس دستگاه مناقصه گزار جهت دریافت اطلاعات بیشتر در خصوص اسناد مناقصه و ارائه پاکت های الف:
آدرس: اراک، کیلومتر ۴۰ جاده اراک - سلفچگان، شهر جدید امیرکبیر
تلفن: ۳۴۰۳۷۴۶۵_۳۴۰۳۷۴۶۴_۳۴۰۳۷۴۶۳_۰۸۶_داخلی ۱۴۴
اطلاعات سامانه ستاد جهت انجام مراحل عضویت در سامانه: مرکز تماس: ۲۷۳۱۳۱۳۱_۰۲۱
دفتر ثبت نام: ۸۸۹۶۹۷۳۷ و ۸۵۱۹۳۷۶۸ پیش شماره: ۰۲۱
اطلاعات تماس دفاتر ثبت نام سایر استان ها، در سایت (www.setadiran.ir) بخش «ثبت نام/پروفایل تامین کننده/مناقصه گر» موجود است.

سازمان منطقه آزاد اروند «آبادان - خرمشهر» - (نوبت دوم)

فراخوان مناقصه

سازمان منطقه آزاد اروند «آبادان - خرمشهر»

سازمان منطقه آزاد اروند در نظر دارد انجام خدمات ذیل را از طریق مناقصه به پیمانکاران واجد شرایط واگذار نماید. لذا از متقاضیان دعوت به عمل می آید از تاریخ ۱۴۰۳/۰۹/۱۲ لغایت ۱۴۰۳/۰۹/۱۹ جهت دریافت و تا پایان وقت اداری روز دوشنبه مورخ ۱۴۰۳/۱۰/۰۳ برای تحویل اسناد مناقصه طبق شرایط ذیل اقدام نمایند.

ردیف	موضوع	مبلغ برآورد اولیه (ریال)	مدت پیمان	مبلغ تضمین شرکت در مناقصه (ریال)	نوع مناقصه	رشته و حداقل پایه مورد نیاز	مبلغ فروش اسناد (ریال)
۱	مناقصه خرید ۲۵۰ دستگاه کولر پنجره‌ای جهت اهداء به مدارس منطقه آزاد اروند	۱۰۰/۰۰۰/۰۰۰/۰۰۰	۶۰ روز	۵/۰۰۰/۰۰۰/۰۰۰	عمومی یک مرحله‌ای	الف	۱/۰۰۰/۰۰۰

الف) دارا بودن نمایندگی رسمی فروش کالا و لوازم خانگی با داشتن مجوز رسمی از وزارت صنعت، معدن، تجارت (صمت) یا شرکت های دارای مجوز بهره برداری مبنی بر صادرات، واردات، خرید و فروش کولرهای گازی

۱ـ نحوه دریافت و مبلغ خرید اسناد مناقصه:
مبلغ خرید اسناد مناقصه ۱/۰۰۰/۰۰۰ ریال است که مناقصه گران می بایست جهت دریافت اسناد به شرح زیر عمل نمایند:

روش حضوری:
ـ واریز مبلغ ۱/۰۰۰/۰۰۰ ریال به حساب شماره ۴۱۰۱۰۰۷۴۳۸۱۶۵۸۷۵ (شماره شبا IR970100004101007438165875) به شناسه ۳۲۴۰۰۷۴۵۷۴۱۱۶۰۴۴۱۰۰۰۰۰۰۰۰۰۰۰۴ به نام سازمان منطقه آزاد اروند نزد بانک مرکزی جمهوری اسلامی ایران، تأیید فیش واریزی در بانک، ممهور نمودن فیش واریزی به مهر شرکت، ذکر شماره تلفن، ارائه فیش واریزی به صورت حضوری به اداره امور قراردادها و دریافت اسناد مناقصه.

روش غیرحضوری:
ـ واریز مبلغ ۱/۰۰۰/۰۰۰ ریال به حساب شماره ۴۱۰۱۰۰۷۴۳۸۱۶۵۸۷۵ (شماره شبا IR970100004101007438165875) به شناسه ۳۲۴۰۰۷۴۵۷۴۱۱۶۰۴۴۱۰۰۰۰۰۰۰۰۰۰۰۴ به نام سازمان منطقه آزاد اروند نزد بانک مرکزی جمهوری اسلامی ایران و تأیید فیش واریزی در بانک
ـ ممهور نمودن فیش واریزی به مهر شرکت و ذکر شماره تلفن و ارسال تصویر فیش واریزی به ایمیل contract@arvandfreezone.com
جهت دریافت اسناد به صورت غیرحضوری
ـ تماس با اداره امور قراردادها به شماره تلفن ۵۳۵۳۵۱۸۷_۰۶۱ داخلی ۱۳۵۵ و دریافت اسناد از طریق ایمیل
تذکر مهم: ارائه اصل فیش واریزی جهت خریداران غیرحضوری در پاکت (ب) الزامی است.
۲ـ زمان بازگشایی پاکات ساعت ۱۳:۰۰ روز سه شنبه مورخ ۱۴۰۳/۱۰/۰۴ در سازمان منطقه آزاد اروند خواهد بود.
۳ـ پیشنهاد دهنده موظف است معادل مبلغ تضمین، ضمانت نامه معتبر تسلیم و یا مبلغ یادشده را به حساب بانکی سازمان واریز و یا چک بانکی تضمینی در وجه سازمان تهیه و ضمیمه پیشنهاد نماید. بدیهی است به پیشنهادهای فاقد سپرده، سپرده های مخدوش یا کمتر از میزان مقرر، چک شخصی و نظایر آن، ترتیب اثر داده نخواهد شد.
۴ـ به پیشنهادهای فاقد امضاء، مشروط، مخدوش و پیشنهادهایی که بعد از انقضای مدت مقرر در فراخوان واصل می شود، مطلقاً ترتیب اثر داده نخواهد شد.
۵ـ سایر اطلاعات و جزئیات مربوط در اسناد مناقصه مندرج است.
۶ـ هزینه چاپ آگهی به عهده برنده مناقصه می باشد.
۷ـ تمامی پاکت ها می بایست درون یک پاکت دربسته و لاک و مهر شده و در لفاف مناسب قرار گرفته و در موعد مقرر تحویل داده شوند.
۸ـ هرگونه اطلاع رسانی رسمی اعم از تمدید زمان مناقصه، تغییر زمان بازگشایی پاکات، اصلاح اسناد و اخبار مرتبط با فراخوان و مناقصات از طریق سایت سازمان منطقه آزاد اروند به نشانی اینترنتی https://www.arvandfreezone.com (بخش اخبار و اطلاع رسانی ـ مناقصه و مزایده) به اطلاع کلیه شرکت کنندگان خواهد رسید.

سازمان منطقه آزاد اروند
مدیر حقوقی و امور قراردادها

اطلاعات
Ettelaat Newspaper
۱۳۰۵

یکشنبه ۱۱ آذر ۱۴۰۳ ۲۹ جمادی الاول ۱۴۴۶
یکم دسامبر ۲۰۲۴ سال نودونهم * شماره ۲۸۸۲۶

ettelaat.com ettelaatonline

دبیر ستاد فناوری نانوی ریاست جمهوری:

تولیدات نانوی ایران به ۴۹ کشور دنیا صادر می‌شود

سرویس شهرستان‌ها: دبیر ستاد فناوری نانوی ریاست جمهوری اظهار داشت: پارسال از صادرات محصولات نانویی کشور ۱۴۵میلیون دلار حاصل شد که مقصد این صادرات به ۴۹کشور در ۵ قاره بوده است که رشد ۱۱۰درصدی آن را نسبت به سال ۱۴۰۱نشان می دهد .به گزارش ایرنا، عماد احمدوند در حاشیه بازدید از گروه صنعتی تراکتورسازی ایران، کشورهای عراق، ترکیه، افغانستان، هند و چین را به عنوان بیشترین مقاصد صادرات محصولات نانوی کشور اعلام کرد و گفت: محصولات حوزه عمران و الکترونیک به عنوان صدرنشین محصولات صادراتی حوزه نانو محسوب می شود.دبیر ستاد فناوری نانوی ریاست جمهوری با بیان این که حجم فروش محصولات نانویی تولیدی داخل کشور در سال گذشته بالغ بر ۶۲۰هزار میلیارد ریال بوده است، افزود: طی چند سال گذشته، هر سال رشد بیش از ۱۰۰درصدی فروش این محصولات را داشته ایم.

مدیر موزه‌های آذربایجان غربی:

موزه دریاچه ارومیه ایجاد می‌شود

ارومیه/خبرنگار اطلاعات: مدیر موزه های آذربایجان غربی گفت: موزه های دریاچه ارومیه و پلیس در موزه شهر ارومیه ایجاد می شود.جلیل رستم پور در دیدار با رئیس بنیاد ایران شناسی شعبه آذربایجان غربی، اظهارداشت: برای تکمیل ۲ موزه نیاز به اسناد و بانک اطلاعاتی بنیاد ایران شناسی استان است.وی افزود: از فعالیت های بنیاد ایران شناسی در پژوهش وارائه اسناد در تجهیز این ۲ موزه قدردانی می شود ودرخواست داریم که همکاری ها در این زمینه بیش از پیش افزایش یابد.رستم پور تاکید کرد: موزه شهر ارومیه در مدرسه تاریخی ۲۲بهمن ارومیه راه‌اندازی شده است که بنا بر این است که اسناد و اشیای مرتبط با معرفی شهر ارومیه به نمایش گذاشته شود.مدیر موزه های استان آذربایجان غربی ادامه داد: با راه‌اندازی موزه شهر ارومیه تعداد موزه های استان به ۲۳مورد می رسد.سعید عضدالدینی ملکی، رئیس بنیاد ایران شناسی شعبه آذربایجان غربی هم در این دیدار گفت: از تمامی ظرفیت های بنیاد برای تجهیز موزه شهر ارومیه استفاده خواهد شد.

فرماندار:

سرعین میزبان جشنواره زمستانی می‌شود

اردبیل/خبرنگار اطلاعات: فرماندار سرعین از برنامه ریزی برای برگزاری جشنواره زمستانی در سرعین طی امسال خبر داد و گفت: پیست های اسکی آلوارس و اوجور به طور ویژه برای این جشنواره مجهز شده است.باقر باقرزاده اظهارداشت: برای افزایش جذب گردشگران و خروج از گردشگری تک فصلی و ایجاد شور و نشاط عمومی برگزاری جشنواره زمستانی سرعین در دستور کار است که زمان دقیق آن از طریق رسانه ها به اطلاع عموم خواهد رسید. وی از تجهیز پیست های اسکی آلوارس و اوجور خبر داد و گفت: برای رونق گردشگری در فصل زمستان، پیست آلوارس مهرگان و پیست اوجور به طور ویژه مجهز شده وآماده خدمات رسانی به گردشگران است .باقرزاده همچنین گفت: با راه اندازی پل ۳ طبقه ورگه سران در سرعین گام بزرگی در راه رونق گردشگری منطقه برداشته شده و حتی می توان گفت سرعین به قطب مهم گردشگری در کشور بدل شده است.

معاون تولید شرکت پالایش نفت:

تولید روزانه بنزین پالایشگاه اصفهان افزایش یافت

اصفهان/خبرنگار اطلاعات: معاون تولید شرکت پالایش نفت اصفهان گفت: افزایش ظرفیت فرآورش این پالایشگاه از ۳۷۰هزار به ۳۹۰هزار بشکه در روز، بهینه سازی واحدهای بنزین سازی و تامین نفتا از پالایشگاه ستاره خلیج فارس طی ۲ ماه گذشته سبب شد تولید روزانه بنزین پالایشگاه اصفهان از ۱۲.۵میلیون لیتر به ۱۴.۵میلیون لیتر افزایش یابد.اصغر صابری با بیان این که بنزین تولیدی پالایشگاه اصفهان مطابق با استاندارد یورو ۵است، افزود: بنزین تولید شده پالایشگاه برای عرضه در جایگاه های عرضه سوخت به شرکت ملی پخش فرآورده های نفتی تحویل می شود.وی از بهره برداری واحد گوگرد زدایی از ته مانده برج تقطیر (RHU) در سال آینده خبرداد و گفت: با بهره برداری این واحد، ترکیبات گوگردی از حدود ۳۰ هزار پی پی ام به کمتر از ۵۰۰۰پی پی ام کاهش می یابد.معاون تولید شرکت پالایش نفت اصفهان تاکیدکرد: این پالایشگاه نقش مهمی در تأمین سوخت بنزین و گازوئیل حدود ۱۱۷استان کشور دارد.

خبر

ثبت ملی لاله‌های واژگون «دهنو»

سرویس شهرستان ها: رئیس اداره میراث فرهنگی، گردشگری و صنایع دستی شهرستان خمین، گفت: رویشگاه لاله های واژگون در روستای دهنو از توابع این شهرستان یکی از جاذبه های منحصر به فرد طبیعی استان مرکزی است که به ثبت ملی رسید.

به گزارش ایرنا، علی مشهدی در جمع خبرنگاران، اظهار داشت: این اقدام نه فقط حفاظت از این گنجینه زیبارا تضمین می کند، بلکه فرصت های جدیدی برای توسعه گردشگری پایدار در منطقه فراهم می آورد. وی با اشاره به ویژگی های خاص این منطقه ادامه داد: این رویشگاه در منطقه کوهستانی دهنو واقع شده و دارای آب و هوای معتدل، چشمه سارها و مناطق طبیعی بکر و زیبایی است. مشهدی تاکیدکرد: این منطقه به عنوان خاستگاه لاله های واژگون، در حاشیه جاده سابق خاکبار قرار دارد و می تواند به عنوان یک مقصد گردشگری جذاب برای علاقه مندان به طبیعت و فرهنگ محلی معرفی شود. وی گفت: ثبت ملی این اثر طبیعی به وسعت حدود ۷۰هکتار و با شماره ثبت ۱۲۸۹، فرصتی بی نظیر برای توسعه پایدار گردشگری در این منطقه فراهم می آورد.

حال ناخوش بنادر شمالی ایران با کاهش آب دریای خزر

گزارش اجتماعی

سرویس شهرستان‌ها: بنادر حوزه دریای خزر طی چند سال گذشته با مشکلات ناشی از کاهش سطح آب دریا و عمق حوضچه ها مواجه شده اند که در نتیجه مشکلات اساسی در پهلوگیری کشتی ها ایجاد کرده است.

یکی از بنادری که با مشکل مواجه شده، بندر آستاراست، شهرستان مرزی آستارا با ۲۰۰کیلومتر فاصله از مرکز استان گیلان و داشتن ۳۸/۵ کیلومتر مرز مشترک خشکی، رودخانه ای و ریلی با کشور جمهوری آذربایجان که از جاده و نوار مرزی زیبا و دیدنی بهره مند است، سرسبزترین نقاط جنگل های هیرکانی خزری – مرزی ایران را در خود جای داده است همچنین به سبب داشتن کوهستان زیبا و پرپیچ و خم گردنه حیران که در جاده آستارا به اردبیل قرار دارد، بسیار پرآوازه شده است.

بندر آستارا در واقع نزدیک ترین و مقرون به صرفه ترین مسیر تجارت و حمل و نقل کالا میان آسیا، آفریقا و اروپا برای تخلیه و بارگیری کشتی ها است که پس از تصمیم هیأت دولت در سال ۱۳۸۷ به سازمان بنادر و دریانوردی واگذار و سپس در واپسین روزهای سال ۱۳۹۳، دولت دستور ایجاد منطقه ویژه اقتصادی بندر آستارا را صادر کرد تا امکان حضور در مبادلات دریای خزر به ویژه صادرات و واردات کالاها از این بندر قدیمی استان فراهم شود.

این بندر بعد از گذشت سال ها و تصمیمات فراوانی که برای توسعه آن گرفته شده، هنوز نتوانسته است جایگاه واقعی خود را به دست آورد در حالی که می توانست نقش غیرقابل انکاری در اشتغالزایی، درآمدزایی و توسعه همه جانبه منطقه ایفا کند.

خزر طی سال های گذشته با مشکلات زیرساختی در حوزه لایروبی و حوضچه بندری هم مواجه شده است که مانع از ورود کشتی های بزرگ تجاری به بندر آستارا می شود در حالی که این بندر یکی از کریدورهای مهم ترانزیت، صادرات و واردات شمال کشور محسوب می شود اما حجم رسوبات و مشکلات سرانجام منجر به تعطیلی ۸ ماهه بندر شد.

عقب‌نشینی ۲/۵ متری آب طی ۲ دهه گذشته

هادی حق شناس استاندار گیلان هم در سفر به آستارا به موضوع اسکله و بندر آستارا و برخی مباحث مطرح شده درباره غیر اقتصادی بودن این بندر اشاره کرد و گفت: مرز آبی ما در شهرستان آستارا یکی از مهم ترین مرزها و بنادر کشور و یک ظرفیت مهم برای استان است و باید در کنار مرز ریلی و زمینی برای تقویت نقش این اسکله و بندر در حوزه تجارت اقدامات عملی انجام شود؛ در واقع در ۲ دهه گذشته عقب نشینی ۲/۵متری آب دریای خزر بندر آستارا را با مشکلاتی مواجه کرده است.وی افزود: این عقب نشینی آب دریا در بنادر شمالی مشهود است که برای رفع آن باید راهکارهای مناسبی تدبیر شود.محمدرضا شهاب زاده فرماندار آستارا هم در گفتگو با تسنیم درباره آخرین وضع بندر اظهار داشت: کاهش آب دریای خزر و انباشت رسوبات در دهانه ورودی حوضچه این بندر از مهم ترین عوامل تعطیلی چندماهه بندر آستارا و اسکله بود اما با پیگیری هایی که در شهرستان و استانداری و سازمان بازرسی انجام شده است، در نهایت لایروب یاسین توسط اداره کل بنادر کشتی رانی در منطقه مستقر و در حال لایروبی است.وی با بیان این که شرایط آب و هوایی و دریایی سبب بروز مشکلاتی شده است، افزود: استاندار هم تاکید بر بازگشایی مجدد بندر داشت تا در کنار کاهش مشکلات ترافیکی سبب افزایش اشتغال و درآمدزایی در این شهرستان شود چراکه بندر آستارا از اهمیت ویژه‌ای برخوردار است.

حق شناس، استاندار گیلان: عقب‌نشینی ۲/۵ متری آب دریای خزر طی ۲ دهه اخیر، بندر آستارا را با مشکلاتی مواجه کرده است

اخبار

بازسازی شبکه برق جزایر ایرانی هرمزگان

بندرعباس/خبرنگار اطلاعات: مدیر برق جزایر استان هرمزگان از اجرای پروژه های اصلاح و بازسازی شبکه برق در جزایر بوموسی، تنب بزرگ و تنب کوچک خبر داد و گفت: این طرح ها برای تامین برق پایدار و اصلاح شبکه و تامین روشنایی معابر است و با اعتبار بیش از ۳۶۰میلیارد ریال اجرامی شود.

امیر قبادی گفت: بخشی از اقدامات اجرای عملیات بهینه سازی و ارتقاء شبکه فشار متوسط فیدر برق این جزایر به طول ۹کیلومتر در جزیره بوموسی درحال انجام و اصلاح شبکه و ایجاد رینگ شبکه فشار متوسط دور جزیره بوموسی به طول ۹ کیلومتر آغاز شده است. وی اظهارداشت: در جزیره تنب بزرگ هم اصلاح ۵ کیلومتر شبکه فشار متوسط برق و ساخت یک کیلومتر شبکه روشنایی معابر در حال اجرااست.قبادی با بیان این که شبکه برق جزیره تنب کوچک هم در حال اصلاح است، افزود: اصلاح یک کیلومتر شبکه فشار متوسط در این جزیره به همراه نصب ۵ دستگاه ترانسفورماتور و ساخت یک کیلومتر روشنایی در حال اجرااست .وی تأکید کرد: اصلاح و بازسازی شبکه برق در این ۳ جزیره نقش بسزایی در عمران وآبادانی و تامین زیر ساخت های جزایر ایرانی دارد.

ساخت راکتور احیای آهن اسفنجی در اراک

اراک/خبرنگار اطلاعات: مدیرعامل شرکت ماشین سازی اراک گفت: این شرکت در حوزه معدن به طراحی و ساخت تجهیزات دقیق و سنگین مورد نیاز صنایع معدنی و فولاد ورود کرده، به طوری که برای نخستین مرتبه در کشور و چهارمین مرتبه در دنیا راکتور احیای آهن اسفنجی، کولر و برج های صنایع فولاد در ماشین سازی اراک ساخته و نصب شده است.رضا سرایی افزود: شرکت ماشین سازی اراک اولین و بزرگترین شرکت پیمانکاری و تولیدی با امکانات طراحی، مهندسی، تولید و ساخت تجهیزات در کشور است و تمامی فعالیت های مرتبط با تولید مواد اولیه تا تبدیل محصول نهایی به طور یکپارچه در این مجتمع بزرگ صنعتی انجام می شود.وی افزود: برای نخستین مرتبه در کشور تجهیزات فرایندی پروژه های متانول پتروشیمی های دنا و سیراف در این شرکت ساخته شده و این تجهیزات شامل ۲۴ دستگاه منحصر به فرد و استراتژیک است که با موفقیت در شرکت ماشین سازی اراک ساخته و در محل پروژه نصب شده اند.

(آگهی دعوت از سهامداران)

از کلیه سهامداران، اعضاء و نمایندگان قانونی آنان در **شرکت پایابتن ماندگار** به شناسه ملی ۱۰۵۹۰۰۱۸۱۶۱ و شماره ثبت ۱۰۰۵۰ دعوت می شود که در جلسات مجمع عمومی فوق العاده و جلسه مجمع عمومی عادی به طور فوق العاده این شرکت که در مورخ ۱۴۰۳/۹/۲۶، مجمع عمومی فوق العاده در ساعت ۸ صبح، مجمع عمومی فوق العاده در ساعت ۱۰ صبح و مجمع عمومی عادی به طور فوق العاده در ساعت ۱۲ ظهر در اقامتگاه قانونی شرکت به نشانی: شهر قم خ توحید ۱۶ متری دو طفلان مسلم روبروی ک ۳ برگزار می گردد، حضور به هم رسانید.

۱ـ دستور جلسه مجمع عمومی فوق العاده «نقل وانتقال سهام» در ساعت ۸ صبح ۲ـ دستور جلسه مجمع عمومی فوق العاده «کاهش تعداد مدیران و تغییر نشانی شرکت» در ساعت ۱۰ صبح ۳ـ دستور جلسه مجمع عمومی عادی به طور فوق العاده

الف ـ انتخاب و تعیین سمت مدیران ب ـ تعیین دارندگان حق امضاء ج ـ انتخاب بازرسین د ـ تفویض اختیارات هیئت مدیره به مدیرعامل در ساعت ۱۲ ظهر

هیات مدیره شرکت

مناقصه عمومی شماره ۱۴۰۳/۵

شرکت مخابرات ایران- منطقه یزد

در نظر دارد نگهداری تاسیسات مکانیکی و الکتریکی شهرستان های مهریز، تفت و یزد را از طریق مناقصه عمومی یک مرحله ای واگذار نماید. متقاضیان شرکت در مناقصه جهت کسب اطلاعات بیشتر به آگهی مناقصه در سایت شرکت مخابرات ایران www.tci.ir و منطقه یزد به آدرس: yazd.tci.ir مراجعه نمایند.

مدیریت مالی و پشتیبانی - مخابرات منطقه یزد

آگهی دعوت به مجمع عمومی عادی به طور فوق العاده
شرکت چینی بهداشتی آرمیتاژ (سهامی عام)
ثبت شده شماره ۲۱۰۴۲ و شناسه ملی ۱۰۱۰۰۶۶۵۸۸۰

بدینوسیله از کلیه سهامداران **شرکت چینی بهداشتی آرمیتاژ (سهامی عام)** دعوت به عمل می آید که در جلسه مجمع عمومی عادی به طور فوق العاده شرکت که در ساعت ۱۱ صبح روز شنبه ۱۴۰۳/۰۹/۲۴ در محل قانونی شرکت واقع در تهران ـ میدان ونک، خیابان ونک شماره ۴۲ (پاساژ تک)، طبقه دوم آپارتمان شماره ۷ تشکیل می گردد، حضور به هم رسانند.

دستور جلسه:
تعیین اعضای هیات مدیره

شرکت چینی بهداشتی آرمیتاژ (سهامی عام)

نبض تهران با برق می‌زند بهینه مصرف کنیم

آگهی مناقصه عمومی یک مرحله ای (نوبت اول)

شرکت توزیع نیروی برق تهران بزرگ در نظر دارد اجرای عملیات توسعه، احداث، اصلاح و بهینه سازی شبکه اجرای طرح های تقلیل بار فیدر شرافت و پست در محدوده عملیاتی مناطق سینا، نارمک، بهمن، شمیران خود را به پیمانکار واجد شرایط از طریق سامانه تدارکات الکترونیکی واگذار نماید.

شرح مختصری از کار:

شماره مناقصه سامانه ستاد	۲۰۰۳۰۹۵۲۰۵۰۰۰۰۶	۲۰۰۳۰۹۷۴۸۶۰۰۰۰۶	۲۰۰۳۰۹۷۴۸۶۰۰۰۰۷	۲۰۰۳۰۹۷۴۸۶۰۰۰۰۵	۲۰۰۳۰۹۵۲۲۲۰۰۰۰۴	۲۰۰۳۰۹۴۹۵۰۰۰۰۱۰
شماره مرجع مناقصه	۱۴۰۳۲۱۴۱۴۰۵۶	۱۴۰۳۵۰۵۱۴۰۲۶	۱۴۰۳۵۰۵۱۴۰۵۹	۱۴۰۳۵۰۵۱۴۰۰۴	۱۴۰۳۲۱۷۱۴۰۴۰	۱۴۰۳۵۰۳۱۴۰۴۲
موضوع مناقصه	اجرای عملیات توسعه، احداث، اصلاح و بهینه سازی شبکه درمحدوده عملیاتی منطقه سینا	اجرای عملیات توسعه، احداث، اصلاح و بهینه سازی در محدوده عملیاتی – منطقه نارمک (تجدید)			اجرای عملیات توسعه، احداث، اصلاح و بهینه سازی شبکه درمحدوده عملیاتی – منطقه بهمن	اجرای طرح های تقلیل بار فیدر شرافت و پست های منطقه در محدوده عملیاتی منطقه شمیران
برآورد انجام کار (ریال)	۵۳،۰۹۵،۵۰۱،۶۵۹	۲۳،۳۱۴،۴۴۷،۴۷۴	۲۳،۵۱۵،۳۱۸،۴۰۸	۲۲،۸۵۶،۲۰۹،۶۹۵	۲۱،۵۶۴،۳۰۵،۶۵۳	۲۶،۸۴۵،۱۱۸،۵۷۸
مبلغ ضمانتنامه فرآیند ارجاع کار (ریال)	۳،۶۹۳،۰۰۰،۰۰۰	۲،۲۱۶،۰۰۰،۰۰۰	۲،۲۲۶،۰۰۰،۰۰۰	۲،۱۹۳،۰۰۰،۰۰۰	۲،۱۲۹،۰۰۰،۰۰۰	۲،۳۹۳،۰۰۰،۰۰۰
مهلت فروش اسناد	از روز دوشنبه تاریخ ۱۴۰۳/۰۹/۱۲ لغایت روز یکشنبه تاریخ ۱۴۰۳/۰۹/۱۸					
تاریخ تحویل اسناد به دستگاه مناقصه گزار	تا ساعت ۹ روز شنبه تاریخ ۱۴۰۳/۱۰/۰۱	تا ساعت ۹ روز شنبه تاریخ ۱۴۰۳/۱۰/۰۱	تا ساعت ۹ روز شنبه تاریخ ۱۴۰۳/۱۰/۰۱	تا ساعت ۹ روز شنبه تاریخ ۱۴۰۳/۱۰/۰۱	تا ساعت ۹ روز دوشنبه تاریخ ۱۴۰۳/۱۰/۰۳	تا ساعت ۹ روز یکشنبه تاریخ ۱۴۰۳/۱۰/۰۲
تاریخ بازگشایی اسناد مناقصه	ساعت ۱۱ روز شنبه تاریخ ۱۴۰۳/۱۰/۰۱	ساعت ۱۰ روز شنبه مورخ ۱۴۰۳/۱۰/۰۱	ساعت ۱۱:۳۰ روزشنبه مورخ ۱۴۰۳/۱۰/۰۱	ساعت ۱۰:۴۵ روزشنبه مورخ ۱۴۰۳/۱۰/۰۱	ساعت ۱۰ روز دوشنبه مورخ ۱۴۰۳/۱۰/۰۳	ساعت ۱۰ روز یکشنبه مورخ ۱۴۰۳/۱۰/۰۲
محل تحویل و بازگشایی اسناد	تهران – شهرک ولیعصر – خیابان آقایی – روبروی داد سرا – منطقه سینا – اداره دبیرخانه و محل بازگشایی سالن جلسات		تهران – خیابان دماوند – نبش خیابان وحیدیه – منطقه نارمک – اداره دبیرخانه و محل بازگشایی سالن جلسات		تهران – میدان بهمن – ابتدای خیابان دارابی – اداره دبیرخانه و محل بازگشایی سالن جلسات	تهران – خیابان شهرداری.. جنب بیمارستان شهدای تجریش – منطقه شمیران – اداره دبیرخانه و محل بازگشایی سالن جلسات

نوع سپرده فرآیند ارجاع کار: بصورت ضمانت نامه بانکی و یا چک تضمین شده بانکی یا واریز وجه بحساب جاری شماره ۰۱۰۱۸۰۱۱۷۱۰۰۴ بنام شرکت توزیع نیروی برق تهران بزرگ بانک صادرات شعبه ملاصدرا و یا بلوکه از حساب مطالبات تایید شده نزد شرکت توزیع نیروی برق تهران بزرگ ارائه نمایند. به پیشنهادهای فاقد سپرده، سپرده های مخدوش، سپرده های کمتر از میزان مقرر، چک شخصی و نظایر آن ترتیب اثر داده نخواهد شد.

مبلغ فروش اسناد: جهت شرکت در مناقصه، مبلغ ۱،۵۰۰،۰۰۰ ریال بصورت الکترونیکی صرفاً از طریق درگاه پرداخت اینترنتی سایت سامانه تدارکات الکترونیکی دولت به نشانی www.setadiran.ir اقدام به خرید اسناد نمایند ضمناً کلیه مراحل برگزاری مناقصه از دریافت اسناد مناقصه تا ارائه پیشنهاد مناقصه گران، بازگشایی پاکت او اعلام و قبول برنده از طریق همین درگاه انجام خواهد شد و مناقصه گران درصورت عدم عضویت قبلی، مراحل ثبت نام در سایت مذکور و دریافت گواهی امضای الکترونیکی راجهت شرکت در مناقصه محقق سازند. انتشار مناقصه در سامانه تاریخ ۱۴۰۳/۰۹/۱۲ می باشد. به پیشنهادهای فاقد امضاء، مشروط، مخدوش وپیشنهاداتی که بعد از انقضای مدت مقرر درفراخوان واصل می شود، مطلقاً ترتیب اثر داده نخواهد شد.

شرایط متقاضیان جهت شرکت در مناقصه:
– داشتن گواهینامه صلاحیت پیمانکاری دررشته نیرو از سازمان برنامه و بودجه کشور الزامی می باشد.
سایر اطلاعات و جزییات مربوطه در اسناد مناقصه مندرج است.

نشانی های کسب اطلاعات بیشتر:
سایت شبکه اطلاع رسانی معاملات شرکت توانیر: www.tavanir.org.ir
سایت پایگاه ملی مناقصات: http://iets.mporg.ir
سایت شرکت توزیع نیروی برق تهران بزرگ: http://www.tbtb.ir

روابط عمومی شرکت توزیع نیروی برق تهران بزرگ (سهامی خاص)

آگهی مزایده فروش (مرحله اول)

اتحادیه تعاونیهای مصرف فرهنگیان ایران (اتما) در نظر دارد از طریق مزایده عمومی نسبت به فروش املاک به شرح ذیل اقدام نماید.

ردیف	آدرس	نوع کاربری	متراژ	قیمت پایه فروش	نحوه بازدید
۱	تهران – خیابان امیرآباد شمالی – روبه روی پمپ بنزین – جنب بانک اقتصاد نوین – پلاک ۱۳۲۴ – طبقه سوم جنوبی	مسکونی (موقعیت اداری) (مرحله دوم)	۱۱۸/۵۳ مترمربع	۶۷۰،۰۰۰،۰۰۰ ریال هر متر مربع	جهت بازدید با شماره تلفن همراه ۰۹۱۲۶۷۵۹۸۳۹ آقای علایی هماهنگ شود.
۲	نهاوند – میدان امام خمینی (ره) – ابتدای بلوار ولیعصر (عج)، بالای فروشگاه فرهنگیان سابق	مسکونی	۳۵۰/۵۵ مترمربع	۷۷،۱۲۰،۰۰۰،۰۰۰ ریال قیمت پایه کل متراژ	جهت بازدید با شماره تلفن همراه ۰۹۱۸۸۳۶۰۷۱۵ آقای کامکار هماهنگ شود.
۳	نهاوند – میدان امام خمینی (ره) – ابتدای بلوار ولیعصر (عج)، بالای فروشگاه فرهنگیان سابق	مسکونی	۳۵۰/۴۰ مترمربع	۷۵،۳۰۰،۰۰۰،۰۰۰ ریال قیمت پایه کل متراژ	جهت بازدید با شماره تلفن همراه ۰۹۱۸۸۳۶۰۷۱۵ آقای کامکار هماهنگ شود.
۴	زنجان – شهرک شهدا – خیابان شاهد پلاک ۲ و ۴	زمین فرهنگی – دوقطعه	جمعا ۷۵۰ مترمربع	۸۵،۴۵۰،۰۰۰،۰۰۰ ریال قیمت پایه کل متراژ	جهت بازدید با شماره تلفن همراه ۰۹۱۲۱۴۱۶۷۱۶ آقای ابراهیم خانی هماهنگ شود.

شرایط: ۱– امکان بازدید از ملک قبل از تحویل اسناد مزایده برای تمامی شرکت کنندگان فراهم می باشد.
۲– اتحادیه در قبول یارد هر یک از پیشنهادات مختار است.
۳– هزینه مزایده برعهده برنده مزایده می باشد.
۴– آخرین مهلت تحویل پاکت ها تا تاریخ ۱۴۰۳/۰۹/۲۱ پایان وقت اداری ساعت ۱۵ می باشد.
۵– بازگشایی پاکت ها در روز یکشنبه مورخ ۱۴۰۳/۰۹/۲۵ در محل دفتر مرکزی اتحادیه بازگشایی و نتیجه به برندگان به ترتیب اولویت اعلام می گردد.
۶– متقاضیان می بایست تقاضا و قیمت پیشنهادی راپس از تکمیل فرم (الف) در پاکت دربسته به آدرس تهران، خ انقلاب، خ فلسطین جنوبی، خ شهدای ژاندارمری، پلاک ۳ کدپستی: ۱۱۳۱۵۷۸۴۳۳۵ ارسال نمایند.
۷– چنانچه برنده مزایده حاضر به انعقاد قرارداد نشود، مورد مزایده به نفر دوم اعلام خواهد شد و درصورتیکه برنده دوم حاضر به انعقاد قرارداد نشود، برابر اساسنامه اقدام خواهد شد.
۸– متقاضیان می توانند از تاریخ ۱۴۰۳/۰۹/۱۲ برای تحویل اسناد مزایده و بازرسی ملک به آدرس مراجعه و پس از تکمیل اسناد مزایده را تحویل نمایند.
۹– واریز مبلغ ۱۰۰،۰۰۰،۰۰۰ ریال به عنوان ودیعه به شماره حساب ۲۶۸۶۲۱۲۷۲۰۲۳ و شماره شبا IR۳۴۰۱۵۰۰۰۰۰۰۰۲۶۸۶۲۱۲۷۲۰۲۳ نزد بانک سپه به نام اتحادیه فرهنگیان ایران جهت شرکت در مزایده الزامی می باشد.
۱۰– مبلغ ودیعه به جز برندگان مزایده که نامه کتبی دریافت نموده اند مسترد خواهد شد.

محمدرضا رهنما
رئیس هیئت مدیره

آگهی مناقصه عمومی (یک مرحله‌ای)
خرید خدمات نظارت مستمر و پیاده سازی HSE در پروژه برج باغ تبریز

شرکت ایران سازه (سهامی خاص)

–محل اجرای کار: شهر تبریز
–زیر بنا: حدوداً ۳۷۰۰۰ مترمربع
–مهلت دریافت اسناد: از روز شنبه ۱۴۰۳/۰۹/۱۰ تا پایان وقت اداری روز سه شنبه مورخ ۱۴۰۳/۰۹/۲۰
–دریافت پیشنهاد: تا پایان وقت اداری روز چهارشنبه مورخ ۱۴۰۳/۰۹/۲۱
–مدت پیمان: ۱۵ ماه شمسی
–شرح مختصری از پروژه: وضع موجود و اجراشده پروژه با پیشرفت فیزیکی ۵۰ درصد بشرح ذیل می باشد:
اسکلت فلزی تکمیل گردیده شده است و قسمت های در حال اجرا شامل: دیوارهای برشی، سقف عرشه فولادی، پوشش ضدحریق، وال پست و سفت کاری می باشد. همچنین مناقصات برگزار شده شامل: تامین مصالح و اجرانمای GFRC، تامین و اجرای آسانسورها بوده و مناقصات در حال برگزاری شامل: تامین و اجرای نمای کرتین وال و پنجره ها، تامین مصالح و اجرای تاسیسات برقی و مکانیکی می باشد.
–قیمت اسناد و نحوه واریز وجه: واریز مبلغ ۲،۰۰۰،۰۰۰ ریال – به حساب شماره ۱۷۳۴/۳۱۸/۱۸۶۵۷۹۲/۱ – IR۲۵۰۲۲۰۱۷۳۴۰۱۱۱۱۸۶۵۷۹۲۰۰۱ نزد بانک توسعه تعاون ۱۷۳۴ قابل واریز در کلیه شعب بنام شرکت ایران سازه
–مدارک مورد نیاز جهت دریافت اسناد: معرفی نامه کتبی و فیش واریز وجه جهت خرید اسناد
شرط ارزیابی مندرج در پاکت "ب" شرکت کنندگان،
حداقل ۳ تأییدیه رضایتمندی از کارفرمایان پیشین و یا انجام حداقل ۲ کار مشابه (حداقل ۱۵ طبقه).
میزان سپرده شرکت در فرآیند ارجاع کار: مبلغ ۲۰۰/۰۰۰/۰۰۰ ریال (دویست میلیون ریال) به صورت فیش واریزی به حساب شماره ۱۷۳۴/۳۱۸/۱۸۶۵۷۹۲/۱ – IR۲۵۰۲۲۰۱۷۳۴۰۱۱۱۱۸۶۵۷۹۲۰۰۱ نزد بانک توسعه تعاون ۱۷۳۴ قابل واریز در کلیه شعب بنام شرکت ایران سازه یا ضمانت نامه بانکی در وجه شرکت ایران سازه با اعتبار سه ماه و قابل تمدید به مدت یک دوره سه ماهه. مشخصات شرکت ایران سازه (سهامی خاص) جهت صدور ضمانتنامه عبارت است از: شناسه ملی ۱۰۱۰۱۲۳۳۹۶۳ – کد اقتصادی ۴۱۱۱۴۵۵۷۸۸۶۹ – کد پستی ۱۴۳۴۸۶۳۱۹۱ – به قرارداد تعدیل مطابق مفاد قرارداد تعلق نمی گیرد.
–محل دریافت اسناد: تهران، خیابان ولیعصر، خیابان شهید عباسپور (توانیر) کوچه روانسر، شماره ۸ تلفکس ۴۲۰۰۱ – هزینه انتشار آگهی به عهده برنده مناقصه می باشد.
–محل تسلیم پاکات مناقصه: تهران، خیابان ولیعصر، خیابان شهید عباسپور (توانیر) کوچه روانسر، شماره ۸ تلفکس ۴۲۰۰۱ دبیرخانه محرمانه حراست طبقه دوم و دفتر حراست پروژه برج باغ تبریز

شرکت ایران سازه (سهامی خاص)

آگهی مزایده عمومی
(فروش لنت ترمز سواری ال ۹۰ و لاستیک)

شرکت بیمه پارسیان

شرکت بیمه پارسیان (سهامی عام) در نظر دارد اقلام به شرح جدول ذیل را از طریق مزایده عمومی به فروش برساند.

لذا کلیه اشخاص حقیقی و حقوقی واجد شرایط می توانند با در دست داشتن کارت ملی و تصویر آن جهت بازدید و اخذ اسناد شرکت در مزایده از تاریخ ۱۴۰۳/۰۹/۱۱ لغایت ۱۴۰۳/۰۹/۱۴ از ساعت ۸ لغایت ۱۴ به آدرس این شرکت واقع در کیلومتر ۲۳ جاده مخصوص کرج، روبروی پمپ بنزین گرمدره، ساختمان شرکت بیمه پارسیان، پلاک ۱ مراجعه و اسناد مزایده را دریافت نمایند.

ردیف	شرح اقلام	تعداد	قیمت پایه (ریال)	مبلغ سپرده قانونی (ریال)
۱	لنت ترمز سواری ال ۹۰	۹۵۵ (عدد)	۱،۲۰۰،۰۰۰،۰۰۰	۸۰،۰۰۰،۰۰۰
۲	لاستیک مستعمل خودرو	۷۷ (حلقه)	۳۰۰،۰۰۰،۰۰۰	

آگهی دعوت از اعضاء اصلی موسسه فرهنگی خانه هنرمندان ایران و شهردار محترم تهران، به مجمع عمومی عادی به طور فوق العاده مورخ ۱۴۰۳/۰۹/۲۵ موسسه فرهنگی خانه هنرمندان ایران به شماره ثبت ۱۲۲۹۵ و شناسه ملی ۱۰۱۰۰۴۷۷۰۶۷

در اجرای ماده ۲۰ و ۲۲ اساسنامه و مصوبه مورخ ۱۴۰۳/۰۹/۰۴ شورای عالی مبنی بر برگزاری مجمع عمومی عادی به طور فوق العاده سال ۱۴۰۳ موسسه فرهنگی خانه هنرمندان ایران، بدینوسیله از کلیه اعضاء اصلی و شهردار محترم تهران جهت شرکت در مجمع عمومی مشروحه ذیل دعوت بعمل می آید.

دستور جلسه:
۱ـ استماع گزارش رئیس شورای عالی خانه هنرمندان ایران در خصوص عملکرد سال ۱۴۰۲ خانه هنرمندان ایران
۲ـ استماع گزارش مدیرعامل خانه هنرمندان ایران در خصوص عملکرد سال ۱۴۰۲ خانه هنرمندان ایران
۳ـ استماع گزارش خزانه دار در خصوص صورت های مالی منتهی به ۲۹ اسفند ۱۴۰۲
۴ـ استماع گزارش بازرس قانونی سال ۱۴۰۲
۵ـ تصویب صورت های مالی منتهی به ۲۹ اسفند ۱۴۰۲
۶ـ انتخاب بازرسان قانونی برای سال مالی ۱۴۰۳
۷ـ اعلام نمایندگان معرفی شده توسط انجمن های عضو خانه، به عنوان عضو شورای عالی
۸ـ تعیین روزنامه کثیرالانتشار جهت درج آگهی های خانه هنرمندان ایران.
۹ـ سایر موارد قابل طرح در مجمع عمومی عادی به طور فوق العاده.
زمان: روز یکشنبه مورخ ۱۴۰۳/۰۹/۲۵ ساعت ۱۰:۳۰ صبح
مکان: محله ایرانشهر، خیابان شهید مجید عاصم ترابی، خیابان شهید علیرضا برفروشان، پلاک ۰، خانه هنر

اطلاعات ۱۳۰۵
*یکشنبه ۱۱ آذر ۱۴۰۳ * ۲۹ جمادی الاول ۱۴۴۶
*یکم دسامبر ۲۰۲۴ * سال نودونهم * شماره ۲۸۸۲۶
ettelaat.com ettelaatonline

خلاقیت در تدریس؛ چرایی و چگونگی

مهم‌ترین ماحصل عصر دانش و اطلاعات، تغییر در ساختار و مفاهیم آموزشی و نگرش جدید به یادگیرنده است. در این میان انتظارات والدین از فرزندانشان معنای متفاوت پیدا کرده است؛ به‌گونه‌ای که خواستار پرورش افرادی خلاق، کارآمد و کارآفرین‌اند. از سویی دیگر، یکی از اهداف هر نظام تربیتی عبارت است از تربیت افرادی متفکر و نوآور که برای جامعه مفید باشند.

فاطمه آقاخانی
دانش‌آموخته دکترای برنامه‌ریزی درسی

گزارش آموزشی

تحقق این هدف در مدرسه صورت می‌گیرد و عامل اصلی آن معلم و کلاس درس است.

شاید به ظاهر مفهوم «خلاقیت در تدریس» ساده انگاشته شود، اما ورود به دنیای پرپیچ‌وخم آن، مستلزم شناخت کافی عناصر آن، شناسایی ویژگی‌های افراد خلاق و نحوه پرورش افراد دارای تفکر واگراست. اگر خلاقیت را خلق کردن اثری جدید بدانیم، یعنی دوباره دیدن پدیده‌ها و درک و تلاش برای بهتر ساختن آن‌ها. حال اگر کلاس درس را شاهراه اصلی پرورش خلاقیت بدانیم، معلم آگاه و باانگیزه عامل اصلی آن است که با فراهم‌کردن شرایط، بستر مناسبی را برای تدریسی پرنشاط مهیا می‌کند. این مقاله به موضوع خلاقیت در تدریس و ارائه راهکارهایی برای ایجاد خلاقیت در دانش‌آموزان می‌پردازد.

تدریس

این واقعیتی انکارناپذیر است که آموزش‌وپرورش در قرن ۲۱ نسبت به گذشته مسیر متفاوتی دارد. انتظار می‌رود آموزش در این قرن برای دانش‌آموزانی که آماده ورود به دوران فراصنعتی هستند، نتایجی ایجاد کند. در این قرن دیگر آموزش با هدف آماده‌سازی مردم در دنیایی ساده، ایستا، خطی و قابل پیش‌بینی وجود ندارد زیرا خواسته‌های این قرن، چهار ویژگی مهم را برای یادگیری در قرن ۲۱ ایجاد می‌کند: تفکر انتقادی و حل مسئله، خلاقیت و نوآوری، ارتباطات و همکاری.

به همین دلیل، از معلمان انتظار می‌رود بتوانند با خروجی‌های HOTS (مهارت‌های تفکر مرتبه بالا) یادگیری ایجاد کنند.

اصل فهم در یادگیری

اگر یادگیری از روی بصیر۹ و فهم صورت نگیرد، بی‌ارزش خواهد بود و اثر آن در ذهن شاگرد نیز موقتی است. علت اینکه بسیاری از شاگردان مباحث علمی را می‌آموزند ولی در افکار و اعمالشان تغییری ایجاد نمی‌شود، این است که یادگیری آن‌ها طوطی‌وار و بدون فهم است. مطالب علمی، به‌صورت سطحی مدتی در ذهن آن‌ها می‌ماند، ولی همین اثر سطحی نیز به‌زودی از ذهنشان خارج می‌شود. بنابراین در جریان یادگیری باید فهم و بصیرت را مهم شمرد. اگر شاگرد خود در جریان یادگیری فعال باشد و نسبت به موضوع یادگیری احساس احتیاج کند و ارتباط آن را با سایر امور درک کند، خواه‌ناخواه فهم او به کار می‌افتد و مطالب را عمیق‌تر فرامی‌گیرد.

حال سؤال این است که چگونه می‌توان در دانش‌آموزان یادگیری عمیق و ریشه‌ای ایجاد کرد؟ چه جایگزین‌هایی برای روش‌های سنتی تدریس وجود دارند؟ آیا «خلاقیت» در تدریس به‌تنهایی می‌تواند یادگیری به معنای واقعی کلمه را محقق کند؟

خلاقیت توانایی در کشف و پیداکردن راه‌حل تازه برای حل یک مشکل و داشتن سبک و روش‌های نو و مختص فرد است. خلاقیت کیفیتی عقلانی است؛ شامل اجزای شناختی و انسان‌گرایانه در یادگیری. زمانی که از خلاقیت صحبت می‌شود، باید از «بدیعه‌پردازی» نیز سخن گفت. بدیعه‌پردازی همان رشد تفکر خلاق است که برای کمک به افراد تدوین شده است تا بتوانند با برهم‌زدن منظومه فکری موجود خویش، چشم‌اندازهای جدیدی برای حل مسائل و موضوع‌های موجود در زمینه‌های گوناگون خلق کنند. بر اساس این الگو، کارهایی گروهی به فراگیرندگان ارائه می‌شود تا آنان به تفکر بپردازند و به دنبال آن پیرامون کاربرد و روش‌های اجرا اقدام کنند. بدیعه‌پردازی شیوه جالبی است که ویلیام گوردون و دستیارانش (۱۹۶۱) برای ایجاد نوآوری تدوین کرده‌اند. گوردون پایه بدیعه‌پردازی را بر چهار مطلب قرار می‌دهد که نظریات عادی درباره خلاقیت را به نقد می‌کشند:

۱. خلاقیت در فعالیت‌های روزمره اهمیت بسیار دارد.

۲. فرایند خلاقیت به هیچ‌وجه اسرارآمیز نیست. می‌توان آن را توصیف کرد و تربیت مستقیم افراد به‌منظور افزایش خلاقیتشان امکان‌پذیر است.

۳. اختراع خلاق در همه رشته‌ها همچون هنر، علوم و مهندسی مشابه است و این به وسیله همان شاخص فرایندهای عقلی مشخص می‌شود.

۴. ابداع (تفکر خلاق) فرد و گروه به یکدیگر شباهت بسیار دارند. افراد و گروه‌ها محصولات و نظرات را به سبکی بیشتر شبیه به هم تولید می‌کنند و این هم باز مطالب بسیار متفاوت با موضعی است که خلاقیت را تجربه‌ای به‌شدت فردی و نه شرکت‌پذیر می‌دانند.

با تعریف‌های گفته شده این سؤال‌ها مطرح می‌شوند که: فرد خلاق و نوآور کیست؟ چه ویژگی‌هایی دارد؟ عوامل مؤثر بر خلاقیت معلم و تدریس چه هستند؟ با چه روش‌هایی می‌توان تفکر خلاق و نقاد را پرورش داد؟

در توصیف فرد خلاق می‌توان گفت: او مسائل و وضعیت‌هایی را می‌بیند که قبلاً مورد توجه قرار نگرفته‌اند. از این رو می‌تواند نگاهی غیرمرسوم به اشیا و پدیده‌ها بیندازد. در واقع افراد خلاق بخش عمده‌ای از وقت و انرژی خود را صرف توجه دقیق به اطراف خود می‌کنند.

جوی پال گیلفورد (۱۹۵۹) می‌گوید افراد خلاق انعطاف‌پذیرند و در ارائه راه‌حل و اندیشه بدیع از آمادگی برخوردارند و مثبت‌اندیش و دارای استقلال رأی‌اند. به قضاوت‌های مستقل می‌پردازند و سعی ندارند پیرو یا همانند دیگران باشند و از غیرعادی تلقی شدن عمل و رفتارشان واهمه ندارند. از سوی دیگر، خلاقیت و نوآوری در معلمان به عوامل متفاوتی بستگی دارد. از آشنایی با راهبردهای یاددهی یادگیری نوین تا فضای فیزیکی کلاس، امنیت روحی و روانی معلم نقش بسزایی در خلاقیت و تدریس دارند.

تحقیقات رِرک و همکاران با موضوع «خلاقیت و نوآوری معلمان مدرسه‌های مدرن (جنبه تجربی)» (۲۰۲۰) نشان داد آمادگی برای معرفی نوآوری در فعالیت حرفه‌ای معلمان و میزان خلاقیت آن‌ها، به انگیزه، تمرکز بر موفقیت و ویژگی‌های ارزشی آنان بستگی دارد. جهت‌گیری، گرایش به خطرپذیری منطقی، تمایل به مسئولیت‌پذیری برای خلاقیت معلمان مهم است. عوامل خارجی و داخلی مؤثر در این تحقیق بیانگر آن هستند که عوامل خارجی عبارت‌اند از:

مشکلات با ماهیت مادی و فنی (نبود ادبیات علمی و روش‌شناختی، نبود شرایط فنی لازم، پرداخت‌نکردن هزینه فعالیت‌های نوآورانه)؛ مشکلات ناشی از ویژگی‌های فعالیت آموزشی (وابستگی نوآوری به درک آن توسط فرزندان، رد نوآوری توسط والدین یا علاقه‌مندنکردن آن‌ها، درک‌نکردن همکاران، مدیریت و کمک‌نگرفتن از روان‌شناسان مدرسه)؛ مشکلات مرتبط با ویژگی‌های نوآوری (حجم بالای اطلاعات لازم برای یادگیری، کمبود مشاوران علمی، ارتباط نداشتن با همکاران سایر مؤسسات آموزشی).

عوامل داخلی نیز شامل مشکلاتی در زمینه آمادگی برای تدریس (نبود دانش کافی در آموزش‌وپرورش و روان‌شناسی)؛ آمادگی نظری و عملی برای نوآوری (دانش و مهارت نظری در زمینه مطالعات نوآوری آموزشی) مشخص شده‌اند.

برای حل این مشکلات، اجرای یکپارچه اقداماتی به این شرح لازم است:

ارزش‌شناسی: توسعه مهارت‌های تصمیم‌گیری؛ طراحی: انتقال ایده‌های علمی به هنجاری؛ سازندگی: اجرای انواع پروژه‌ها در فعالیت‌های آموزشی با موضوعات آموزشی؛ ارزیابی و اندازه‌گیری: شناسایی شاخص‌های اثربخشی فرایند نوآوری و کیفیت نتایج آن؛ بازتابی: درک تجربه نوآوری فردی و جمعی.

می‌توان نتیجه گرفت، نظام اقدامات توسعه‌یافته به‌طور قابل توجهی احتمال نوآوری و استفاده از خلاقیت را بین معلمان در یک مدرسه نوین (مدرن) افزایش می‌دهد. بنابراین، توسعه کلاسی که به تفکر خلاق و انتقادی منجر می‌شود، با رفتار معلمان کاملاً ارتباط دارد. بدین منظور، معلمان باید اصول زیر را در کلاس درس مورد توجه قرار دهند:

گسترش آزادی روانی در کلاس؛ توسعه ارتباطات عاطفی و عقلانی؛ ایجاد جو همدلی و درک دیگران؛ توجه به استقلال و فردیت دانش‌آموزان و تأکیدنکردن افراطی بر هنجار گروه؛ احترام به عقاید شاگردان و کمک به تجدید سازمان عقاید آن‌ها؛ احترام به سؤالات شاگردان و هدایت سؤالات بی‌ربط به سوی مسأله اصلی.

فنون پرورش تفکر خلاق و انتقادی از سوی معلم

مواد و مطالب آموزشی متنوعی را برای تکمیل کتاب‌های درسی معمول تهیه و تدوین کنید. بحث‌ها و مناظره‌های کلیدی و مرتبط با زندگی دانش‌آموزان را در زمینه موضوعات بحث‌برانگیز اجرا کنید. دانش‌آموزان را به‌صورت دوتایی سازمان‌دهی کنید و از آن‌ها بخواهید با گروه‌های دیگری از دانش‌آموزان در مورد یک مسأله بحث و مناظره کنند. جو و فضای کلاس را طوری ترتیب دهید که باعث کنش متقابل شود، ترتیب نشستن شاگردان را تغییر دهید و از روش‌های تقسیم کلاس بزرگ به گروه‌های کوچک برای بحث استفاده کنید. از دانش‌آموزان بخواهید در مورد یک مسأله کوچک اجتماعی، انتقادها و نظرهای خود را برای سردبیر مجله یا روزنامه‌ای بنویسند و در کلاس بخوانند. از دانش‌آموزان بخواهید در جلسات و گردهمایی‌های اجتماعی شرکت کنند، یا برنامه‌های میزگرد تلویزیونی را تماشا و درباره نظرگاه‌های مختلف بحث کنند. از دانش‌آموزان بخواهید حوادث و رویدادهای مهم تاریخی یا زندگی شخصیت‌های متفکر و خلاق را در کلاس درس به نمایش بگذارند. از تکالیف نوشتاری اثربخش در جریان آموزش استفاده کنید.

چند راهکار برای خلاقیت در تدریس

۱. از چند روش تدریس متنوع و متناسب با موضوع درس مانند: «حل مسأله، بحث آزاد، کاوشگری و بارش مغزی» استفاده شود تا دانش‌آموزان افکار و راه‌حل‌های خود را با اعتماد به نفس بیان کنند.

۲. زمینه‌ای بدون دغدغه و نگرانی برای بیان افکار، بدون ترس از تحقیر و تمسخر از سوی جمع ایجاد شود. ممکن است شاگردان در فرایند تفکر پاسخ‌های اشتباهی را بیان کنند، اما پرورش تفکر و بیان آن مهم است.

۳. برای پیشگیری از حقارت و رفع ترس از بیان ایده‌ها، معلم باید فضایی آرام‌بخش توأم با نشاط در کلاس را بسترسازی کند و متذکر شود انسان‌های بزرگ هم از ابتدا خلاق نبوده‌اند، بلکه با تلاش و پرورش این قوه توانسته‌اند ابتکار و آفرینندگی را در وجود خود شکوفا کنند.

۴. با دقت به نظرهای دانش‌آموزان گوش دهد و اندیشه‌های آنان را در کلاس درس نقد و بررسی کند تا آنان احساس استقلال رأی و نظر و تشویق به فرهنگ دموکراسی پیدا کنند.

۵. مطالب درسی را به‌صورت مسأله، معما و پرسش‌هایی با پاسخ‌های متفاوت مطرح کند تا خلاقیت و تفکر واگرا را تقویت کند.

۶. از فن «من نمی‌دانم» استفاده کند؛ به دو دلیل: الف) یافتن پاسخ به کمک یکدیگر می‌تواند خوشایند باشد. ب) پاسخ مستقیم و سریع به سؤال کودک ممکن است راه‌های اکتشافی را از وی سلب کند. در نتیجه هرچند وقت یک‌بار با هم پاسخ را بیابیم؛ چرا که ندانستن عیب نیست.

۷. اداره کلاس به‌صورت «فراگیر محور».

۸. تشویق دانش‌آموزان برای داشتن اندیشه‌های بکر و جدید و ارائه و توضیح دستاوردهای خلاق آن‌ها در گروه‌های اجتماعی.

> نظام اقدامات توسعه‌یافته به‌طور قابل توجهی احتمال نوآوری و استفاده از خلاقیت را بین معلمان در یک مدرسه نوین (مدرن) افزایش می‌دهد. بنابراین، توسعه کلاسی که به تفکر خلاق و انتقادی منجر می‌شود، با رفتار معلمان کاملاً ارتباط دارد

ادامه از صفحه ۶

برگ سبز جک مدل ۱۴۰۱ رنگ سفید پلاک HF۰۴۶B۳۳DN۰۰۰۶۶۸ موتور ۹/۹م۲۷ شاسی NAKNF۷۵۲۵NB۱۰۹۹۳۸ مفقودگردیده ازدرجه اعتبار ساقط است

اصل سندکمپانی وبرگ سبز وکارت پراید مدل ۹۰ رنگ سفید پلاک ۶۵ایران ۲۴۸ د ۸۳ موتور ۴۰۵۴۵۸۵ شاس S۳۴۱۲۲۹۰۸۹۰۲۶۶ مفقودگردیده ازدرجه اعتبار ساقط است

برگ سبز MVM به پلاک ۹۹ایران ۷۶۷ س ۹۶ به موتور MVM۳۷۲FG۸۰۰۸۰۲۲ وشاسی IR۸۷۲۱۰۰۷۹۷ بنام سمیه فدایی مفقودواعتبارندارد.

برگ سبز، کارت، سندکمپانی نیسان ماکسیما به پلاک ۱۱ ایران ۹۵ و ۸۱ موتور VQ۳۰۵۲۵۶۵۲B شاسی: PKLHA۳۳CDL۱۰۶۳۶ بنام محمدآخوندی مفقودواعتبارندارد.

برگ سند پراید مدل ۷۶ به موتور ۰۰۰۴۲۱۷۴ وشاسی S۱۴۴۲۲۷۶۱۳۵۷۶۴ وپلاک ۲۱ ایران ۳۱۲ س ۷۷ بنام ابوالفضل بوربور مفقودواعتبارندارد.

اصل برگ سبز سواری رنوساندرو مدل ۹۸ پلاک ۷۷ ایران ۵۴۹۱ ص ۶۳ موتور K۴MC۶۹۷R۱۲۲۱۵۱ شاسی ۱۱۲۰۳۸۱ مفقود ازدرجه اعتبار ساقط است اردبیل

برگ سبزکارت آریزو۶ به پلاک ۲۰ ایران MVME۴T۱۵BAKL۰۰۲۹۳۵ به موتور ۰۰۴۲۴۷ وشاسی NATGCADR۰L۰۰۲۴۰۶ بنام انسیه موسوی مفقودواعتبارندارد.

برگ سبز صحرا به پلاک ۱۸ ایران ۵۳۲ ج ۵۴ به موتور ۰۰۴۲۴۷ وشاسی pJ۵۱۵B۴۰۱۸۷۶ بنام غلامرضا اسفندیاری مفقودواعتبارندارد.

سندپژوآردی آی ۱۶۰۰ شماره موتور: ۴۱۷۰۱۰ شماره شاسی: ۱۳۴۷۶۴۷۱ پلاک: ۶۶ ایران ۲۲۶ ه ۵۵ بنام: رضانوروزی مفقودگردیده وفاقداعتباراست.

برگ سبز خودرو سواری سمند به شماره شاسی NAAC۹۱CC۲AF۸۱۱۴۶۸ وشماره موتور NAG۰۸۶NKR۵۵E۰۱۰۹۲ بنام محسن مرادی بنقنی مفقودگردیده واز درجه اعتبار ساقط میباشد.

سندکمپانی کامیونت کمپرسی ایسوزو به پلاک ۳۵ ایران ۷۲۹ ع ۴۹ به موتور ۴۸۲۰۱۷ وشاسی NAG۰۸۷NPRF۱۱۲۵۳ بنام محمد خمر شماره ملی ۴۹۷۰۱۵۹۱۳۲ مفقود واز درجه اعتبار ساقط است. گرگان

اصل سندکمپانی وبرگ سبز سواری رنوساندرو مدل ۹۸ پلاک ۷۷ ایران ۵۴۹۱ ص ۶۳ موتور K۴MC۶۹۷R۱۲۲۱۵۱ شاسی ۱۱۲۰۳۸۱ مفقود ازدرجه اعتبار ساقط است اردبیل

سندکمپانی موتورسیکلت برمودا مدل ۱۳۹۵ شماره موتور ۰۱۲۵N۳L۱۱۸۳۳۱ شماره شاسی N۳L***۱۲۵A۹۵۰۰۲۵۴ شماره پلاک ۶۹۶ ۴۶۹۹۲ بنام محمد زارعی مفقود گردیده واز درجه اعتبار ساقط می باشد. شیراز

برگ سبزوکارت X۲۲ به پلاک ۱۷۷ ایران ۱۲۸ ط ۱۱ به موتور MVMD۴G۱۵BAGL۰۱۹۳۶۲ و شاسی NATFBABW۶L۱۰۱۷۹۱۹ بنام فاطمه حیدری مفقودواعتبارندارد.

برگ سبز تاکسی پراید به پلاک ۴۶ ایران ۱۹۵ ت ۳۴ وشاسی S۱۴۱۲۲۸۰۸۳۹۲۴ بنام ابراهیم زراندازچی مفقودواعتبارندارد.

برگ سبزوسندکمپانی پراید مدل ۸۳ به پلاک ۲۵ ایران ۸۱۹ و ۲۶ موتور S۱۴۱۲۲۸۳۳۵۹۰۴۸ شاسی ۰۰۹۷۹۸۳۸ مفقودواعتبارندارد

سندکمپانی وبرگ سبز سواری پراید مدل ۸۳ به پلاک ۳۵ ایران ۷۳۹ ع ۴۹ به موتور ۴۸۲۰۱۷ وشاسی NAG۰۸۶NKR۵۵E۰۱۰۹۲ مفقودواعتبارندارد

سندکمپانی موتورسیکلت کلیک ۱۵۰ بشماره شهربانی ۳۳۹۵۵ ایران ۱۴۷ وتنه ۱۰۴۵۴ وموتور ۱۱۸۴۱۰۴ مفقود گردیده وفاقداعتباراست

سندکمپانی پژو پارس TU۵ به شماره موتور ۱۳۹B۰۲۱۵۶۹۹ وشماره شاسی NAAN۱۱FE۹MH۶۵۸۸۶۴ وشماره انتظامی ۱۴۶ ایران ۵۵۹ د ۶۲ به نام بتول محمدی مفقود گردیده و ازدرجه اعتبار ساقط است.

آگهی مفقودی برگ سبز سواری هیوندا کار مدل ۲۰۱۴ وشماره موتور G۴KEDU۱۰۰۹۹۲ وشماره شاسی KMHJU۸۱CDEU۷۵۹۴۲۱ بنام ایدا نارویی مفقود واز درجه اعتبار ساقط است

«مفقودی مدارک موتورسیکلت» سند کمپانی، برگ سبز و کارت موتورسیکلت امروز با شماره پلاک ۴۶۲/۳۳۱۶۶ وشماره موتور ۷۱۴۸۷۰۶۴ وشماره تنه ۸۶۱۵۸۸۳ مفقود گردیده واز اعتبار ساقط است «قم»

برگ سبز سواری پراید مدل ۱۳۸۳ بشماره انتظامی ۷۲ ایران ۴۱۸ م ۱۶ با شماره موتور ۶۸۶۴۱۷ وشماره شاسی S۱۴۱۲۲۸۳۲۲۳۴۴۶ بنام کریم مصلحی جویباری مفقود گردیده واز درجه اعتبار ساقط میباشد.

برگ سبز خودرو سواری پژو پارس مدل ۱۳۹۳ وشماره پلاک ۵۴ ایران ۷۷۸ ط ۲۲ وشماره موتور ۱۲۴K۰۲۹۱۳۰۸ وشماره شاسی NAAN۰۱CA۱EK۸۴۱۲۲۳ بنام محسن رمضانی زاده مفقود گردیده واز درجه اعتبار ساقط است.

آگهی مفقودی برگ سبز سواری پژو پارس مدل ۱۳۹۳ وشماره پلاک ۵۴ ایران ۷۷۸ ط ۲۲ وشماره موتور ۱۲۴K۰۲۹۱۳۰۸ وشماره شاسی NAAN۰۱CA۱EK۸۴۱۲۲۳ بنام محسن رمضانی زاده مفقود گردیده واز درجه اعتبار ساقط است.

مدرک فارغ التحصیلی اینجانب مرضیه سالکی فرزند فریدون به شماره شناسنامه ۱۴۲۰ صادره از تهران مقطع کاردانی پیوسته رشته کامپیوتر صادره از واحد دانشگاهی کرج باشماره ۶۴۷۴۱ مفقود گردیده وفاقداعتبار می باشد. از یابنده تقاضامی شود اصل مدرک را به دانشگاه آزاد اسلامی واحد کرج به نشانی کرج، انتهای رجایی شهر، تقاطع بلوار مودّن واستقلال، صندوق پستی ۳۱۳-۳۱۴۸۵ ارسال نماید.

اصل برگ سبز سواری کار کیا ۳۸۰۰ سی سی مدل ۲۰۱۰ پلاک ۱۵۵ ایران ۳۱۴ م ۴۸ موتور G۶DA۹S۵۱۲۰۱۱ شاسی KNAK۸۱۱۰A۵۰۵۰۰۷۴ مفقود ازدرجه اعتبار ساقط است. اردبیل

کلیه اسناد ومدارک اعم از سند کمپانی وبرگ سبز سواری پژو پارس تی یو۵ مدل ۱۳۹۶ به شماره انتظامی ۴۶ ایران ۶۹۲ و ۶۸ به شماره موتور ۰۱۷۳۰۴۲۱۶۴B وشماره شاسی NAAN۱۱FE۹HH۰۵۶۶۶۵ بنام جمشید قربانی قلعه سرایی مفقود واز درجه اعتبار ساقط است

پلاک و کارت نیمه یدک کانتینربر ماموت تیپ TK۵۳۳_A مدل ۱۳۹۲ بشماره پلاک ۹۱ ایران ۳۴۸ ع ۶۱ ش حک شاسی NACTKT۳۵XD۱۰۲۶۷۷۴ ش پلاک شاسی ۲۶۷۷۴ ش موتور ..... مفقودگردیده ازدرجه اعتبارساقط است. زابل_فرجیان

کارت دانشجویی اینجانب یگانه بارانی فرزند علی ش دانشجویی ۱۴۰۰۱۱۶۱۰۰۱ رشته پرستاری درمقطع کارشناسی ازدانشگاه علوم پزشکی زابل مفقودگردیده ازدرجه اعتبارساقط است. زابل - بارانی

سندمالکیت وانت آریسان به شماره پلاک ۷۵ ایران ۵۴۴ د ۲۶ وشماره شاسی NAAB۶۶PE۷GV۶۵۴۳۶۵ ومالکیت مهدی سالاری مفقودوفاقداعتبارمی باشد

سندمالکیت وانت پیکان به شماره پلاک ۶۵ ایران ۶۵۳ ق ۳۵ وشماره شاسی NAAA۳۶AA۶AG۸۶۶۹۰۰ ومالکیت حمید سالاری مفقودوفاقداعتبارمی باشد.

شناسنامه و پلاک وانت تویوتا ۱۸۰۰ مدل ۱۹۹۲ به رنگ سفید به شماره پلاک ۹۴ ایران ۳۱۸ د ۱۶ شماره موتور ۰۶۹۱۲۹۱ وشماره شاسی ۰۰۲۸۴۸۰ به نام عبداله صادقی رودان مفقود گردیده واز درجه اعتبار ساقط می باشند. بندرعباس

برگ سبز خودرو ناش ش RDE۸۵۴۲۵ ش پ ۱۳۸ ایران ۳۳۴ و ۹۱ به نام سید سجاد موسوی جشمه کبودی مفقود وفاقداعتبار است

برگ سبز خودرو دنا ش ش RDE۹۹۶۳۴ ش پ ۶۰ ایران ۵۹۵ ط ۲۴ به نام رضا ناصری مفقود وفاقداعتبار است.

برگ سبز کویپک مشکی قرمز مدل ۱۴۰۰ به شماره پلاک ۸۳ ایران ۱۵۴ ج ۹۱ شماره شاسی NAPX۲۱۲AAM۱۰۶۷۸۵۴ وشماره موتور M۱۵۹۳۲۰۶۷۵ به نام نوید اکرمی باکدملی ۲۳۰۰۴۶۷۵۸۵ در تاریخ ۱۴۰۳/۹/۱ مفقود وفاقداعتبار است

مفقودی برگ سبز سواری سپند پی کی آی مدل ۱۳۸۴ به شماره موتور m۱۳۱۲۶۰۱۵۸ وشماره شاسی ۰۵۴۹۰۰ وشماره پلاک ۲۳ ایران ۸۱۵ م ۱۹ مفقود گردیده اعتبار ندارد. نایین

بدینوسیله به آگاهی می رساند مهر وکالت اینجانب ساناز تقویمی وکیل پایه یک دادگستری مرکز وکلای قوه قضاییه به شماره ملی ۱۳۶۲۰۸۵۴۷۲ وشماره پروانه ۱۵۶۵۸۰ از تاریخ ۱۴۰۳/۰۷/۰۹ مفقود شده واز درجه اعتبار ساقط می باشد.

برگ سبز وسندسواری پژو PARSXU۷ مدل ۱۳۹۱ رنگ سفید شماره موتور ۱۲۴K۰۰۳۶۷۸۴ شاسی NAAN۰۱CA۹CK۸۰۳۵۶۰ پلاک ایران ۸۳ ایران ۱۵۸ م ۹۱ مالک مهدی دژآباد مفقود گردیده از درجه اعتبار ساقط است. لارستان

برگ سبز وسندکمپانی سواری پراید مدل ۱۳۸۰ به رنگ سفید به شماره موتور ۰۰۲۴۹۰۹۳ به شماره شاسی S۱۴۱۲۲۸۰۷۳۱۶۱۹ به شماره پلاک ۵۴ ایران ۷۹۶ ق ۶۴ بنام حسین خلیلی مفقود گردیده واز درجه اعتبار ساقط می باشد

برگ مالکیت سند سبز کامیون کشنده ولوو Fh۴۸۰ مدل ۱۳۹۰ رنگ سفید به شماره شهربانی ۵۴ ایران ۴۱۸ ع ۳۵ به شماره شاسی NADASW۰A۲BTA۹۷۲۰۷ به شماره موتور ۲۶۸۸۷۶ مفقود وفاقداعتبار است.

برگ سبز وسندکمپانی و برگه گمرک کیا شماره sportageQL پلاک ۶۸ ایران ۸۲۶ ص ۷۸ وشماره موتور G۴KJHH۰۴۶۲۹۶ وشماره شاسی KNAPR۸۱CDH۷۳۲۸۸۴۱ مفقود گردیده است واز درجه اعتبار ساقط است.

برگ سبز وسندکمپانی سواری پراید صبا مدل ۱۳۸۰ بشماره انتظامی ۸۳ ایران ۱۵۷ و ۳۹ باشماره موتور ۰۰۲۱۶۶۱۳ وشماره شاسی S۱۴۱۲۲۸۰۶۸۹۸۸۴ بنام سجاد رضائی مفقود گردیده واز درجه اعتبار ساقط میباشد.

برگ سبز، کارت وکلیه اسناد ومدارک خودرو وانت نیسان تیپ ۲۴۰۰ مدل ۱۳۸۹ بشماره انتظامی ۸۵ ایران ۴۲۵ ص ۷۳ باشماره موتور ۵۸۶۱۵۹ وشماره شاسی NAZPL۱۴۰TBN۲۹۲۲۵۳ بنام حمزه ریگی مفقود گردیده واز درجه اعتبار ساقط میباشد.

برگ سبز، کارت وکلیه اسناد ومدارک خودرو وانت نیسان تیپ ۲۴۰۰ مدل ۱۳۸۹ بشماره انتظامی ۸۵ ایران ۴۲۵ ص ۷۳ باشماره موتور ۵۸۶۱۵۹ وشماره شاسی NAZPL۱۴۰TBN۲۹۲۲۵۳ بنام حمزه ریگی مفقود گردیده واز درجه اعتبار ساقط میباشد.

مدرک تحصیلی اینجانب سحر محمد مطلقی فرزند حسن به شماره ملی ۱۵۴۰۳۴۸۲۱۰ درمقطع کاردانی پیوسته رشته الکترونیک صادره از واحد دانشگاه آزاده مراغه به تاریخ صدور ۱۳۹۴/۶/۹ مفقود واز درجه اعتبار ساقط است. (نیکو)

مدرک تحصیلی اینجانب رقیه انوری اربط فرزند نصرالله به شماره ملی ۱۵۴۰۳۹۲۷۴۰ در مقطع کارشناسی رشته حسابداری صادره از دانشگاه آزاد اسلامی واحد مراغه به تاریخ صدور ۱۳۹۸ مفقود واز درجه اعتبار ساقط است. (نیکو)

پروانه سبز گمرکی شماره ۳۰۳۹۱۱۳ متعلق به کوتاژ شماره ۳۰۳۳۳۳۲A مورخ ۱۳۸۵/۵/۱۲ به نام شرکت فن آوری نوین نیرو مفقود واز درجه اعتبار ساقط است.

برگ سبز وسندکمپانی پژو ۲۰۶ مدل ۱۳۸۳ نقره ای متالیک پلاک ۲۲ ایران ۱۴۱ ب ۲۲ شماره موتور ۱۰FX۴H۲۰۳۴۸۱۹ شماره شاسی ۸۲۶۷۸۹۵۷ بنام سید موسی حسینی بای شماره ملی ۶۲۴۹۷۹۸۸۱۱ مفقود واز درجه اعتبار ساقط است. گرگان

برگ سبز وسندکمپانی سواری پراید مدل ۱۳۸۴ بشماره انتظامی ۱۴۱ ایران ۲۲۸ ن ۱۲ باشماره موتور ۰۱۱۳۸۱۲۱ وشماره شاسی S۱۴۱۲۲۸۴۵۱۵۹۲۱ بنام رضا جعفری روز بهانی مفقود گردیده واز درجه اعتبار ساقط میباشد.

کارت خودرو کامیون - کفی تیغه دار حمل نوشابه ایسوزو NPR۷۰L مدل ۱۳۹۰ رنگ آبی - روغنی به شماره شهربانی ایران ۲۲ ایران ۷۶۹ ع ۵۱ به شماره شاسی NAG۰۸۹NPR۷۰L۲۷۲۲۷ به شماره موتور ۸۶۷۷۲۸ به مالکیت شرکت توزیع وپخش نوشابه ساتراپ دینا مفقود واز درجه اعتبار ساقط می باشد.

برگ سبز وسندکمپانی سواری پراید مدل ۱۳۸۴ بشماره انتظامی ۷۲ ایران ۴۱۸ م ۱۶ با شماره موتور ۶۸۶۴۱۷ وشماره شاسی S۱۴۱۲۲۸۳۲۲۳۴۴۶ بنام کریم مصلحی جویباری مفقود گردیده واز درجه اعتبار ساقط میباشد.

کارت خودرو کامیون - کفی تیغه دار حمل نوشابه ایسوزو NPR۷۰L مدل ۱۳۹۰ رنگ آبی - روغنی به شماره شهربانی ۲۲ ایران ۴۴۳ ع ۴۹ به شماره شاسی NAG۰۸۹NPRF۲۶۹۳۴ به شماره موتور ۸۶۴۷۵۸ به مالکیت شرکت توزیع وپخش نوشابه ساتراپ دینا مفقود واز درجه اعتبار ساقط می باشد.

برگه سند کمپانی برگ سبز خودرو (مالکیت) کارت خودرو ایسوزو مدل ۹۱ به شماره پلاک ۱۱ ایران ۳۶۷ ز ۱۳ وشماره بدنه NAGNPR۷۰PBT۰۲۹۱۱۲ وشماره موتور ۸۸۵۹۲۱ مفقود واز درجه اعتبار ساقط است.

برگ سبز خودرو تویوتا پرادو VX۴۰۰۰ به رنگ سفید مدل ۲۰۰۸ به شماره پلاک ۵۹ ایران ۴۲۵ ص ۵۲ وشماره شاسی ۱۸۵۱۱۸۴۵۱ وشماره موتور ۵۵۵۷۹۹۲ بنام غلامرضا دولت آبادی مفقود گردیده از درجه اعتبار ساقط می باشد. ارومیه

برگ سبز موتور سیکلت هوندا کلیک مدل ۱۴۰۰ رنگ آبی پلاک ۳۲۵-۲۶۵۴۶ شماره موتور ۰۰۱۴۹n۲d۹۰۰۲۰۶ شماره شاسی N۲DEGHGFM۲H۴۰۳۲۲ به نام یاسر شرکائی مفقود گردیده وازدرجه اعتبار ساقط می باشد.

برگ سبز خودرو سواری پراید صباجی تی ایکس مدل ۱۳۸۲ به شماره پلاک ۱۷ ایران ۲۴۵ د ۱۸ وشماره شاسی S۱۴۱۲۲۸۲۱۵۴۴۳۶ وشماره موتور ۰۰۶۰۱۷۶۱ بنام پریسا سلیمانی مفقود گردیده از درجه اعتبار ساقط می باشد. ارومیه

مدرک فارغ التحصیلی اینجانب محمدرضا علیزاده فرزند رمضان باکدملی ۰۰۱۹۴۸۸۲۸۹ صادره از تهران در مقطع کارشناسی رشته مهندسی عمران صادره از دانشگاه آزاد اسلامی شهر قدس باشماره ۱۴۹۸۲۵۰۰۲۲۴ مفقود گردیده وفاقداعتبار قانونی است از یابنده تقاضامیشود اصل مدرک را به دانشگاه آزاد اسلامی شهر قدس به نشانی تهران بزرگراه فتح کیلومتر ۲۰ شهرقدس انتهای بلوار کلهر دانشگاه آزاد اسلامی شهرقدس ارسال نماید.

برگ سبز وسندکمپانی سواری پژو پارس مدل ۱۳۹۳ وشماره پلاک ۵۴ ایران ۷۷۸ ط ۲۲ وشماره موتور ۱۲۴K۰۲۹۱۳۰۸ وشماره شاسی NAAN۰۱CA۱EK۸۴۱۲۲۳ بنام محسن رمضانی زاده مفقود گردیده واز درجه اعتبار ساقط است.

برگ سبز وسندکمپانی پراید مدل ۸۳ به پلاک ۲۵ ایران ۸۱۹ و ۲۶ موتور S۱۴۱۲۲۸۳۳۵۹۰۴۸ شاسی ۰۰۹۷۹۸۳۸ مفقود واعتبارندارد

برگ سبز وسندکمپانی سواری پراید مدل ۱۳۸۰ بشماره انتظامی ۸۳ ایران ۱۵۷ و ۳۹ باشماره موتور ۰۰۲۱۶۶۱۳ وشماره شاسی S۱۴۱۲۲۸۰۶۸۹۸۸۴ بنام سجاد رضائی مفقود گردیده واز درجه اعتبار ساقط میباشد.

کارت خودرو کامیون - کفی تیغه دار حمل نوشابه ایسوزو NPR۷۰L مدل ۱۳۹۰ رنگ آبی - روغنی به شماره شهربانی ایران ۲۲ ایران ۷۶۹ ع ۵۱ به شماره شاسی NAG۰۸۹NPR۷۰L۲۷۲۲۷ به شما

اطلاعات
یکشنبه ۱۱ آذر ۱۴۰۳ ۲۹ جمادی‌الاول ۱۴۴۶
* یکم دسامبر ۲۰۲۴ * سال نود و نهم * شماره ۲۸۸۲۶
ettelaatonline.com ettelaatonline

جنگ در سوریه شعله‌ور شد

کنترل مناطق درگیر در سوریه با چه کسانی است؟

حمله نیروهای تحریرالشام به مراکز تحت حکومت بشار اسد در سوریه، نگرانی ها از شعله ور شدن مجدد آتش جنگ داخلی در سوریه را افزایش داد.

گزارش بین الملل

رسول سلیمی در خبرآنلاین نوشت: بعد از اعلام آتش بس لبنان و اسراییل نیروهای تحریرالشام حمله به شهرهای تحت کنترل بشار اسد را آغاز کردند. گروهک تحریرالشام که در شمال سوریه قرار دارد توانسته گروه های دیگر همچون «صقور الشام»، «جیش الشمال»، «حزب اسلامی ترکستان»، «اجناد قوقاز»، «کتیبه الرحمان» و «جیش العزه» را وارد ائتلاف با خود کند. تحریرالشام که بنیان های فکری آن را رهبران القاعده در سوریه تشکیل می دهند با آغاز جنگ داخلی در این کشور به «جبهه النصره» تغییر نام داد. محمد الجولانی سرکرده این گروه اکنون در ادلب حضور دارد. این گروه در فاصله حدود ۱۲۰ کیلومتری مرز شمالی، استان ادلب واقع شده که آخرین پایگاه مهم اسلامگرایان مسلح مخالف اسد است. از سال ۲۰۱۵ که نیروهای دولتی کنترل این استان را از دست دادند، ادلب در اختیار چندین گروه رقیب مخالف قرار گرفته است. در حال حاضر، بخش اعظم ادلب در اختیار «هیئت تحریر شام»، قرار دارد.

ناظران سیاسی می گویند تحریر الشام بعد از جنگ اسرائیل و حزب الله لبنان، به این نتیجه رسیدند که حزب الله توان نظامی خود را در لبنان متوجه جنگ در غزه کرده و اسرائیل نیز تا حد زیادی توانسته کادرهای مرکزی این حزب را ترور کند. از این رو آنها قادر به حرکت به سوریه و تقابل با تحریرالشام نخواهند بود. این در حالی است که پس از شکست داعش در سوریه، تلاش دیپلماتیک موثری برای ایجاد نظامی سیاسی با ثبات در این کشور انجام نشد و دولت سوریه نتوانست حمایت های ترکیه از تحریرالشام را متوقف کند. این در حالی است که عمده نیروهای تحریرالشام از استان های مسلمان نشین چین و مشخصا از اویغورها ساکن ایالت سین کیانگ یا ترکستان شرقی در شمال غرب کشور چین به سوریه منتقل و به تحریرالشام پیوستند.

هیئت تحریر الشام در هفته های اخیر حملات خود را علیه نیروهای دولتی سوریه در مناطق مختلف، از جمله حلب، افزایش داده است. به عنوان مثال، در اوت ۲۰۲۳، هفت عضو این گروه در حمله نیروهای دولتی سوریه در حلب کشته شدند. اسرائیل نیز همچنان حملات هوایی به مواضع نیروهای محورمقاومت در سوریه را ادامه داد تا از گسترش نفوذ مقاومت در نزدیکی مرزهای خود جلوگیری کند. چه آنکه حسن عبدالغنی، از فرماندهان ارشد تحریر الشام روز گذشته گفت «پس از رصد تجمعات نیروهای سوریه، عملیات بازدارندگی تجاوز را اعلام می کنیم. هدف این عملیات نظامی، درهم شکستن طرح های ارتش سوریه از طریق وارد کردن ضربه پیش دستانه و حساب شده به مواضع شبه نظامیان است». کارشناسان می گویند در حال حاضر، سوریه به چهار بخش مختلف تقسیم شده که یا تحت کنترل بشار اسد هستند یا گروه های مسلح مختلف و نهادهای خودخوانده با ایدئولوژی ها و وابستگی های متفاوت بر آن ها تسلط دارند. تحرکات نظامی فعلی در سوریه بی ارتباط با نقش کشورهای همسایه سوریه هم نیست. در سال ۲۰۱۷، ترکیه که مخالف دولت سوریه بود، همراه با متحدان سوریه یعنی روسیه و ایران، در مذاکراتی در آستانه، پایتخت قزاقستان، به توافقی برای ایجاد مناطق کاهش تنش از جمله ادلب دست یافتند. هدف از این توافق، کاهش شدت درگیری ها بود. در سال بعد، روسیه و ترکیه برای ایجاد یک منطقه حائل غیرنظامی در استان ادلب به توافق رسیدند تا نیروهای دولتی را از شورشیان مستقر در این منطقه جدا کنند.

ترکیه در سال ۲۰۱۷ گروه های شبه نظامی تحت حمایت خود را زیر عنوان «ارتش ملی سوریه» گرد هم آورد. این گروه ها پیش از آن به نام ارتش آزاد سوریه شناخته می شدند. ارتش ملی سوریه شامل گروه هایی است که مستقیماً با ارتش یا سازمان اطلاعات ترکیه در ارتباط هستند، مانند تیپ سلطان مراد، و همچنین گروه هایی که با اخوان المسلمین و قطر پیوند دارند. باید دید در روزهای آینده نیروهای دولتی سوریه خواهند توانست از پیشروی نیروهای تحریرالشام به حلب جلوگیری کنند یا نه؟

اخبار تایید نشده حاکی از آن است که شورشیان در چند کیلومتری حلب هستند. رژیم صهیونیستی پس از غزه و لبنان، جبهه سوریه را با هدف فشار به جبهه مقاومت باز کرد. اتفاقی که در لبنان افتاده است آتش بس دائمی بر اساس قطعنامه ۱۷۰۱ است. در این بین رژیم صهیونیستی میخواست طی ۶۰ روز نیروها و تجهیزاتش را از لبنان خارج کند، اما ورود مردم لبنان به شهرها و روستاهای خودشان تا حد زیادی رژیم صهیونیستی را دستپاچه کرد. البته رژیم صهیونیستی در نقاط مرزی در حد یک و دو کیلومتر نفوذ کرد ولی موفق به اشغال هیچ روستا یا شهر مهمی نشد. با این حال بازگشت مردم، رژیم صهیونیستی را نگران کرده و به همین دلیل گاهی تیراندازی به سمت مردم رخ می دهد. رژیم صهیونیستی در جنگ ۱۹۶۷ در مقابل ارتش های عربی جنگید و آنها را شکست داد، در جنگ ۱۹۷۳ دو ارتش سوریه و مصر را شکست داد، اما حالا در مقابل حزب الله بیش از دو ماه جنگید اما موفق به پیشروی در لبنان نشد. این یک سرشکستگی بزرگ برای ارتش رژیم صهیونیستی است. شاهدیم وقتی که یک جبهه فعلا با آتش بس بسته شد، یک جبهه جدیدی علیه محور مقاومت باز کردند، رژیم صهیونیستی ابتدا جبهه غزه را باز کرد، بعد لبنان و همان کسانی که این جبهه ها را باز کردند امروز جبهه سوریه را باز کردند. این اتفاقا نشان می دهد کسانی که سعی می کنند علیه جبهه مقاومت کار بکنند، بیکار نیستند.

هدف از این اقدام در مرتبه اول تحت الشعاع قرار دادن پیروزی بزرگ حزب الله در لبنان است. در مرتبه دیگر به دنبال تغییر معادلات منطقه هستند. دلیل دیگر این درگیری ها بر می گردد به نیاز رژیم و غرب برای این که محور مقاومت تحت فشار باقی بماند. در سال ۲۰۲۰ یک توافقی بین دولت سوریه و تکفیری ها در ادلب انجام شد و یک آتش بسی برقرار شد و ۴ سال هم این آتش بس پایدار ماند، اما گروه های تکفیری الان این آتش بس را نقض و غافلگیرانه حمله کردند. در سوریه دو استان داریم یکی حلب و یکی ریف حلب، این تکفیری ها تا الان در استان ریف حلب هستند یعنی در خود حلب نیستند. موضوع مهم این است که جنگ یعنی تدارکات؛ الان سوال اول این است که تدارکات و امکاناتی که در اختیار این تکفیری ها قرار گرفته و با آن پیشروی کردند از کجا آمده است، ترکیه به روسیه و ایران قول داده بود به اینها کمک نمی کند و هیچ گونه تدارکاتی به اینها داده نخواهد شد. همان طور که مقاومت در لبنان پیروز شد، در سوریه هم می تواند پیروز شود، دولت سوریه الان ضعیف نیست، ارتش سوریه چند سال است که استراحت خودش را کرده و امکانات دارد، پوشش هوایی دارند و امکان پیروزی برای ارتش سوریه کاملا وجود دارد.

جدیدترین گزارش ها حاکی است که شهر حلب سوریه در آستانه سقوط قرار دارد. نیروهای تحریرالشام کنترل کدام بخش از شهر را در اختیار گرفتند؟ موضع عملیاتی نیروهای محورمقاومت چیست؟ تصاویر منتشر شده از میدان های منطقه صلاح الدین نشان می دهد نیروهای تحریرالشام جشن پیروزی گرفتند و وارد شهر حلب شدند. گزارش دیگر رسانه ها از جمله عربی ۲۱ حاکی از آن است که گروه های مسلح مخالف اسد وارد شهر حلب در شمال سوریه شده اند. طبق این گزارش تمام مناطق غرب حلب به دست شبه نظامیان مخالف دولت افتاده و ارتش سوریه تا این لحظه کاری جز عقب نشینی های پی در پی انجام نداده است. خبرنگار تسنیم در حلب نیز تأیید کرد که نیروهای تحریر الشام از دقایقی قبل وارد بخش هایی از شهر حلب در سوریه شده اند و برخی از مناطق شهر در اختیار این گروه قرار دارد.

یک خبرنگار خبرگزاری فرانسه در منطقه تحت محاصره مخالفان در حالی که تبادل آتش شدید در منطقه ای در هفت کیلومتری حلب رخ می داد، جنگجویان را در حال پیشروی با تانک ها مشاهده کرد. این خبرنگار گفت که جنگجویان و متحدان مورد حمایت ترکیه از فرماندهی عملیات مشترک دستور گرفتند. به نقل از عرب نیوز و به گفته یک ناظر جنگ سوریه، این خشونت ها ۲۴۲ نفر را کشته است که بیشتر آنها جنگجویان هر دو طرف هستند اما شامل غیرنظامیان نیز می شوند، از جمله ۲۴ کشته که بیشتر آنها در حملات هوایی روسیه بوده اند. در ویدئویی که توسط سی ان ان تایید شده است، یک جنگجوی شورشی در حالی که در خیابان های خلوت در ضلع غربی شهر رانندگی می کند، فیلم می گیرد. شنیده می شود که او در حالی که خودرو به مسجد زین العابدین در غرب حلب نزدیک می شود، خدا را شکر می کند. گزارش ها حکایت از آن دارد که دولت بشار اسد لشکر ۲۵ نیروهای ویژه آموزش دیده توسط روسیه را که قبلا به عنوان نیروهای ببر شناخته می شد، به شهر حلب اعزام کرده است. اخبار تایید نشده دیگری نیز حکایت از آن دارد که نیروهای تحریر الشام یک انبار بزرگ متعلق به ارتش سوریه را در حلب تصرف کردند. شبه نظامیان سامانه های موشکی سطح به هوای 9K32M "Strela-2M" (SA-7b) را به تصرف خود درآوردند. این موشک ۴۲۰۰ متر برد و ارتفاع درگیری آن ۲۳۰۰ متر است که برای هدف قرار دادن بالگرد و پهپاد بکار میاد. ناظران سیاسی معتقدند سقوط حومه غربی حلب طی دو روز، ناشی از عدم واکنش به موقع و بی توجهی به شرایط میدان نبرد با وجود توقف ۴ ساله درگیری در سوریه بعد از نابودی داعش است. شرایطی که ارتش سوریه بدون توجه به تحرکات دشمن، حلب و حومه آن را در آستانه سقوط قرار داد. چه آنکه فرماندهی کل ارتش و نیروهای مسلح سوریه در این بیانیه اعلام کرده نیروهای مسلح در جبهه های اطراف استان حلب و ادلب به مقابله با حمله شدید گروه های تروریستی مسلح وابسته به گروه تروریستی موسوم به «جبهه النصره» ادامه می دهند که در کنار پهپاد از انواع سلاح های سنگین و متوسط استفاده می کنند و به گروه های بزرگ تروریستی خارجی متکی هستند.

در ادامه این بیانیه آمده است نیروهای مسلح سوریه توانستند خسارات سنگینی به این گروه تروریستی وارد کنند و صدها کشته و زخمی در میان تروریست ها برجای گذاشتند و دهها خودروی نظامی و زرهی را منهدم و ۱۷ پهپاد را سرنگون کردند. این در حالی است که شبکه تلویزیونی العربی به نقل از گروه های مخالف دولت سوریه مدعی شد که تروریست ها مقر یگان اطلاعات هوایی ارتش سوریه را در داخل شهر حلب به کنترل خود درآورده اند. خبرنگار این شبکه اعلام کرد که جنگنده های ارتش سوریه گروه های مسلح را هنگام ورود به شهر حلب هدف حمله قرار دادند. بر اساس این گزارش ها، درگیری های سنگین بین نیروهای ارتش سوریه و گروه های تروریستی در داخل شهر حلب جریان دارد. در همین حال دیمیتری پسکوف، سخنگوی کرملین، روز جمعه وضعیت در حلب را «نقض حاکمیت سوریه» توصیف کرد.

او حمایت خود را از «دولت سوریه برای بازگرداندن سریع نظم در این منطقه» ابراز کرد. دکتر عباس عراقچی، وزیر امور خارجه کشورمان نیز در یک تماس تلفنی با بسام الصباغ، همتای سوری خود، متعهد به «ادامه حمایت از دولت، ملت و ارتش سوریه» شد. در همین حال نیویورک تایمز به نقل از دیده بان حقوق بشر سوریه مستقر در بریتانیا گفته نیروهای دولتی سوریه و متحدان روسی آنها روز جمعه حملات هوایی شدیدی را علیه چندین شهر تحت کنترل شورشیان انجام دادند. به گفته شورشیان و دیده بان حقوق بشر، جنگجویان ضد بشار اسد روز جمعه پس از منفجر کردن دو خودروی بمب گذاری شده که سربازان دولتی را هدف قرار داده بود، موفق شدند به سه محله در حاشیه حلب نفوذ کنند. سی ان ان نیز به نقل از خبرگزاری دولتی سوریه، سانا گزارش داد در حمله ای که اوایل روز جمعه انجام شد، یک گلوله توپخانه به خانه دانشجویان دانشگاه حلب اصابت کرد و چهار نفر را کشت. یک کارمند دانشگاه حلب نیز به سی ان ان گفته که یک گلوله توپخانه به طبقه دوم خوابگاهی که در آن زمان دانشجویان داخل آن بودند، اصابت کرد. ویدئویی که در شبکه های اجتماعی منتشر شده و توسط سی ان ان منتشر شده است، مردان جوانی را نشان می دهد که از خوابگاهی در محوطه دانشگاه حلب بیرون می دود و یک فرد مجروح را حمل می کنند.

حمله نیروهای تحریرالشام به مراکز تحت حکومت بشار اسد در سوریه، نگرانی ها از شعله ور شدن مجدد آتش جنگ داخلی در سوریه را افزایش داد

فراخوان جهت مناقصه عمومی یک مرحله ای خرید کابل تاپ درایو به شماره ۲۰۲۴-۱۹۹۲۵

مناقصه گزار: شرکت عملیات اکتشاف نفت نوبت اول

موضوع: انتخاب فروشنده واجد صلاحیت جهت خرید کابل تاپ درایو با مشخصات ذکر شده در اسناد مناقصه

دریافت اسناد مناقصه: www.oeoc.ir بخش مناقصه و مزایده

مهلت ارسال پیشنهادات: تا ساعت ۱۶ مورخ ۱۴۰۳/۰۹/۲۶

تلفن تماس: ۰۲۱۴۱۴۵۱۳۲۷ قسمت سفارشات خرید خارجی واحد بازرگانی

آگهی مزایده عام
فروش ۷۱ درصد از کل سهام شرکت نخل گستر پیارم

شرکت کشت و صنعت شهید مطهری (سهامی خاص) در نظر دارد ۷۱ درصد از کل سهام شرکت نخل گستر پیارم متعلق به این شرکت با مشخصات جدول ذیل را از طریق برگزاری مزایده عام به فروش رساند متقاضیان می توانند برای **دریافت اسناد مزایده** در روزهای اداری از تاریخ درج آگهی تا روز یکشنبه مورخ ۱۴۰۳/۰۹/۱۸ به آدرسهای ۱) دفتر مرکزی شرکت کشت و صنعت شهید مطهری: تهران، خیابان مفتح شمالی، پلاک ۲۳۴، طبقه سوم امور اداری ۲) شرکت نخل گستر پیارم: استان هرمزگان، شهرستان حاجی آباد، بلوار امیر کبیر نرسیده به تالار فردوس، مراجعه و یا از آدرس سایت KFSIIT-SANAT.IR قسمت مناقصه ها و مزایده ها دانلود نمایند.

مهلت و محل تحویل اسناد: تا ساعت ۱۴ بعد از ظهر روز یکشنبه مورخ ۱۴۰۳/۰۹/۱۸ به دفتر مرکزی شرکت شهید مطهری به آدرس فوق

زمان و محل بازگشایی پاکات: ساعت ۱۱ روز دوشنبه مورخ ۱۴۰۳/۰۹/۱۹ در دفتر مرکزی شرکت شهید مطهری به آدرس فوق

*میزان سپرده شرکت در مزایده: معادل ۵ درصد قیمت تعیینی کمیسیون معاملات پایه مزایده معادل (۷۱،۰۰۰،۰۰۰،۰۰۰ ریال) بصورت یکی از روش های قید شده در فرم شرایط می باشد.

برای کسب اطلاعات بیشتر با شماره تلفن همراه ۰۹۱۷۳۶۷۰۹۲۸ آقای مهندس محمودی پناه تماس حاصل نمایید.

ردیف	مشخصات ملک	آدرس ملک	قیمت تعیینی کمیسیون معاملات بعنوان پایه مزایده (ریال)
۱	باغ خرمای پیارم به مساحت حدود ۲۵۰ هزار مترمربع فروش بصورت وکالتی شامل: ۱۴۱۰ نفر نخل بالغی ۳۰ سال بارده ۱۴۰۰ نفر نخل ۷ ساله بارده ۴۰۰ نفر نخل یکساله غیر بارده	استان هرمزگان، شهرستان حاجی آباد، بلوار امیر کبیر نرسیده به تالار فردوس	۱،۴۲۵،۸۰۹،۹۳۰،۰۰۰

آگهی مناقصه عمومی یک مرحله ای شناسایی پیمانکار

شرکت طرح و سامان امواج کیش (سهامی خاص) در نظر دارد تا به منظور "اجرای دستمزدی اسکلت بتنی و سقف وافل ساختمان پروژه ساحل رشت" واقع در رشت نسبت به شناسایی پیمانکار ذیصلاح طی مناقصه عمومی یک مرحله ای اقدام نماید. اشخاص حقوقی دارای شرایط ذیل می توانند از تاریخ انتشار این آگهی تا تاریخ ۱۴۰۳/۰۹/۲۱ جهت دریافت اسناد مناقصه در ساعات اداری به نشانی تهران، خیابان قائم مقام فراهانی، جنب بانک دی، شماره ۱۰۱، طبقه سوم مراجعه نمایند.

شرایط شرکت در مناقصه:

۱- برخورداری از توانمندی فنی و مالی متناسب با کار.

۲- داشتن حداقل دو نمونه سابقه انجام کار مشابه در پنج سال گذشته و بازیربنای بیش از ۱۰،۰۰۰ متر مربع.

۳- توانایی در ارائه تضمین شرکت در فرآیند ارجاع کار به مبلغ ۷،۰۰۰،۰۰۰،۰۰۰ (هفت میلیارد) ریال.

همراه داشتن معرفی نامه جهت دریافت اسناد الزامیست. در صورت نیاز به اطلاعات تکمیلی متقاضیان می توانند با شماره تلفن های ۸۸۸۳۱۰۰۸-۸۸۸۳۲۰۰۹ تماس حاصل نمایند. ضمناً هزینه آگهی بر عهده برنده مناقصه می باشد.

آگهی برگزاری مناقصه دو مرحله ای عمومی به شماره ۱۸۵۷۴/۱۸۵۷۳-۲۰۲۴ با عنوان انتخاب فروشنده واجد صلاحیت جهت خرید Kit Repair & Valve G نوبت اول

مناقصه گزار: شرکت عملیات اکتشاف نفت

موضوع: انتخاب فروشنده واجد صلاحیت جهت خرید Kit Repair & Valve Gate با مشخصات ذکر شده در اسناد مناقصه

دریافت اسناد مناقصه: www.oeoc.ir بخش مناقصه و مزایده

مهلت ارسال پیشنهادات: تا ساعت ۱۴ مورخ ۱۴۰۳/۰۹/۲۷

تلفن تماس: ۴۱۴۵۱۳۱۶ واحد بازرگانی

آگهی تجدید مزایده فروش واحدهای اداری مجتمع تجاری-اداری پالمیرا (نوبت اول)

شرکت صبا آرمه (متعلق به شرکت سرمایه گذاری صندوق بازنشستگی کشوری) در نظر دارد تعداد ۷ واحد از واحدهای اداری نوساز واقع در مجتمع تجاری-اداری پالمیرا به نشانی: تهران، خیابان شهید مدنی، جنب مترو فدک، از طریق مزایده به فروش برساند. متقاضیان می توانند از تاریخ درج این آگهی به مدت ۴ روز کاری جهت شرکت در مزایده و کسب اطلاعات و دریافت اسناد مزایده به سامانه ستاد ایران به نشانی www.setadiran.ir در بخش مزایده به شماره ۲۰۰۳۱۱۰۸۷۲۰۰۰۰۰۷ مراجعه نموده و ضمناً جهت دریافت فیز یک اسناد به دفتر مرکزی شرکت به نشانی: تهران، دروس-خیابان پاسداران-خیابان شهید حجت سوری-پلاک ۵ طبقه دوم مراجعه و یا با شماره تلفن های ۲۶۶۵۲۳۶۷-۲۶۶۵۲۲۸۶ داخلی ۲۲۲۲ یا ۲۲۹۹ و یا شماره تلفن ۰۹۱۰۳۱۷۲۷۴۳ تماس حاصل نمایند.

قیمت و شرایط پرداخت:

*۵۵ درصد پیش پرداخت همزمان با امضاء قرارداد.

*۴۰ درصد همزمان با تحویل واحد (حداکثر در بازه زمانی دو ماهه پس از ابلاغ قرارداد).

*۵ درصد همزمان با انتقال سند.

ردیف	شماره واحد	مساحت (مترمربع)	قیمت پایه مبلغ کل (ریال)
۱	۳۱۰	۸۲،۸۱	۸۳،۶۷۴،۰۰۰،۰۰۰
۲	۳۱۱	۸۳،۴۵	۸۶،۶۷۰،۰۰۰،۰۰۰
۳	۳۱۲	۱۰۴،۲۸	۱۰۷،۰۰۰،۰۰۰،۰۰۰
۴	۳۱۶	۶۸،۱۳	۷۲،۲۲۵،۰۰۰،۰۰۰
۵	۸۱۷	۶۴،۰۵	۷۲،۷۶۰،۰۰۰،۰۰۰
۶	۸۱۹	۷۱،۶۲	۸۱،۱۰۶،۰۰۰،۰۰۰
۷	۸۲۱	۷۰،۶۵	۸۰،۰۳۶،۰۰۰،۰۰۰

*اعتبار این اسناد برای پیشنهاد خرید یک واحد می باشد و در صورت درخواست خرید واحدهای بیشتر باید برای هر واحد اسناد مزایده خریداری گردد.

*مهلت خرید اسناد مزایده تا پایان ساعت اداری روز چهارشنبه به تاریخ ۱۴۰۳/۰۹/۱۴ می باشد و متقاضیان می بایست پیشنهادات خود را حداکثر تا ساعت ۱۵:۳۰ روز شنبه به تاریخ ۱۴۰۳/۰۹/۲۴ به شرکت صبا آرمه ارائه نمایند. همچنین زمان بازگشایی پاکت ها ساعت ۱۴:۰۰ روز یکشنبه ۱۴۰۳/۰۹/۲۵ در نظر گرفته شده است.

*تضمین شرکت در مزایده به مبلغ ۵٪ مبلغ پایه واحد مورد نظر می باشد که به یکی از صورت های زیر همراه با اسناد مزایده در پاکت الف ارائه خواهد شد.

الف) رسید بانکی واریز وجه مزبور به حساب بانکی شرکت صبا آرمه.

ب) ضمانت نامه بانکی به نام شرکت صبا آرمه.

*ضمناً جهت خرید اسناد واریز مبلغ ۱۰ میلیون ریال به شماره حساب ۳۳۱۲۷۷۸۶۵۰ نزد بانک رفاه کارگران شعبه توسعه ملی به نام شرکت صبا آرمه و ارائه فیش واریزی در زمان تحویل اسناد الزامی می باشد.

شرکت صبا آرمه

مناقصه عمومی شماره ۳۱۲-۱۴۰۳

موضوع مناقصه: تامین تجهیزات ذخیره سازی هیتاچی VSPG1500

دریافت اسناد: از زمان انتشار آگهی

مهلت ارسال پاکت: پایان وقت اداری روز دوشنبه تاریخ ۱۴۰۳/۰۹/۲۶

دریافت اسناد با ارسال نامه رسمی درخواست از طریق ایمیل زیر امکان پذیر خواهد بود.

alemohammad@zafta.ir

تلفن تماس: ۴۲۳۶۰۲۱۸

آگهی تجدید مزایده واگذاری زمین قشم (نوبت اول)

شرکت صبا آرمه (متعلق به شرکت سرمایه گذاری صندوق بازنشستگی کشوری) در نظر دارد یک قطعه زمین به مساحت ۴۹۰۹/۵ واقع در قشم به نشانی: استان هرمزگان، جزیره قشم، بلوار شهید رجایی را از طریق مزایده به صورت نقدی و اقساطی به فروش برساند. متقاضیان می توانند از تاریخ درج این آگهی به مدت ۴ روز کاری جهت شرکت در مزایده و کسب اطلاعات و دریافت اسناد مزایده به سامانه ستاد ایران به نشانی www.setadiran.ir در بخش مزایده به شماره ۲۰۰۳۱۱۰۸۷۲۰۰۰۰۰۶ مراجعه نموده و ضمناً جهت دریافت فیز یک اسناد به دفتر مرکزی شرکت به نشانی: تهران، دروس-خیابان پاسداران-خیابان شهید حجت سوری-پلاک ۵ طبقه دوم مراجعه و یا با شماره تلفن های ۲۶۶۵۲۳۶۷-۲۶۶۵۲۲۸۶ داخلی ۲۲۲۲ یا ۲۲۹۹ و یا شماره تلفن ۰۹۱۰۳۱۷۲۷۴۳ تماس حاصل فرمایند.

قیمت و شرایط پرداخت:

شرایط پرداخت نقدی:

*۵۰ درصد همزمان با امضاء قرارداد.

*۵۰ درصد همزمان با انتقال سند و تحویل زمین (حداکثر دو ماه پس از عقد قرارداد).

شرایط پرداخت اقساطی:

*۵۵ درصد پیش پرداخت همزمان با امضاء قرارداد.

*۴۰ درصد طی اقساط ۱۲ ماهه. (در چهار قسط سه ماهه)

*تحویل واحد (همزمان با تسویه ۸۵ درصد ثمن معامله).

*۵ درصد همزمان با انتقال سند.

ردیف	شرح	مساحت (مترمربع)	قیمت پایه (ریال)
۱	واگذاری زمین قشم در حالت نقدی	۴۹۰۹/۵	۲،۶۰۰،۰۰۰،۰۰۰،۰۰۰
۲	واگذاری زمین قشم در حالت اقساط		۲،۷۸۴،۸۶۰،۰۰۰،۰۰۰

*مهلت خرید اسناد مزایده تا پایان ساعت اداری روز چهارشنبه به تاریخ ۱۴۰۳/۰۹/۱۴ می باشد و متقاضیان می بایست پیشنهادات خود را حداکثر تا ساعت ۱۵:۳۰ روز شنبه به تاریخ ۱۴۰۳/۰۹/۲۴ به شرکت صبا آرمه ارائه نمایند. همچنین زمان بازگشایی پاکت ها ساعت ۱۴:۰۰ روز یکشنبه ۱۴۰۳/۰۹/۲۵ در نظر گرفته شده است.

*تضمین شرکت در مزایده به مبلغ ۶۴/۶۰۰/۰۰۰/۰۰۰ ریال می باشد که به یکی از صورت های زیر همراه با اسناد مزایده در پاکت الف ارائه خواهد شد.

الف) رسید بانکی واریز وجه مزبور به حساب بانکی شرکت صبا آرمه.

ب) ضمانت نامه بانکی به نام شرکت صبا آرمه.

*ضمناً جهت خرید اسناد واریز مبلغ ۱۰ میلیون ریال به شماره حساب ۳۳۱۲۷۷۸۶۵۰ نزد بانک رفاه کارگران شعبه توسعه ملی به نام شرکت صبا آرمه و ارائه فیش واریزی در زمان تحویل اسناد الزامی می باشد.

شرکت صبا آرمه

مناقصه عمومی شماره ۳۱۳-۱۴۰۳

موضوع مناقصه: تامین ۳۳۶ عدد باتری ۱۲ ولت ۱۰۵ آمپر FIAMM

دریافت اسناد: از زمان انتشار آگهی

مهلت ارسال پاکت: پایان وقت اداری روز دوشنبه تاریخ ۱۴۰۳/۰۹/۲۶

دریافت اسناد با ارسال نامه رسمی درخواست از طریق ایمیل زیر امکان پذیر خواهد بود.

mohammadmoradi@zafta.ir

تلفن تماس: ۴۲۳۶۰۲۱۹

آگهی دعوت از داوطلبان عضویت در هیأت مدیره شرکت بیمه البرز (سهامی عام) شماره ثبت ۶۷۹۶ و شناسه ملی ۱۰۱۰۰۳۱۴۷۷۶

به اطلاع کلیه سهامداران **شرکت بیمه البرز (سهامی عام)** به شماره ثبت ۶۷۹۶ و شناسه ملی ۱۰۱۰۰۳۱۴۷۷۶ می رساند در اجرای مفاد ماده ۲۹ اساسنامه جدید شرکت، از کلیه سهامداران حقیقی (دارندگان حداقل ۵ درصد سهام شرکت بیمه البرز) و سهامداران حقوقی داوطلب عضویت در هیات مدیره که دارای شرایط ماده مذکور هستند دعوت به عمل می آید مدارک ذیل را حداکثر ظرف موعد مقرر در بندهای ۷ و ۸ ماده ۲۹ اساسنامه به طریق تعیین شده بندهای مورد اشاره برای اعلام به بیمه مرکزی ج.ا. جهت بررسی و احراز صلاحیت حرفه ای متقاضیان به دفتر مدیریت حقوقی این شرکت واقع در خیابان دکتر شریعتی، بالاتر از خیابان شهید دستگردی (ظفر)، نبش کوچه آبان، شماره ۱۳۲۰، شرکت بیمه البرز، طبقه اول تحویل و رسید دریافت نمایند.

الف) مدارک لازم جهت اشخاص حقیقی داوطلب عضویت در هیات مدیره:

۱- ارائه تاییدیه کتبی از سوی دارندگان حداقل ۵ درصد سهام شرکت بیمه البرز مبنی بر حمایت از عضویت شخص داوطلب در هیات مدیره.

۲- تصاویر شناسنامه و کارت ملی به همراه اصل آنها.

۳- تکمیل فرم ثبت نام اعلام داوطلبی و ارائه مدارک مورد نیاز مندرج در برگ مذکور.

ب) مدارک لازم جهت اشخاص حقوقی داوطلب عضویت در هیات مدیره:

۱- ارسال یک نسخه از اساسنامه.

۲- صورت های مالی حسابرسی شده توسط موسسات حسابرسی عضو انجمن حسابرسان رسمی ایران در سه سال مالی قبل.

۳- ارسال اظهارنامه ای مشتمل بر اسامی اعضای هیات مدیره و سهامداران عمده (دارای بیش از ۵ درصد سهام).

۴- تکمیل فرم ثبت نام اعلام داوطلبی و ارائه سایر اطلاعات ضروری.

از داوطلبان محترم تقاضا دارد برای آگاهی بیشتر از شرایط عضویت در هیات مدیره، مشاهده اساسنامه و آدرس شرکت بیمه البرز به نشانی https://alborzinsurance.ir مراجعه نمایند.

هیأت مدیره شرکت بیمه البرز (سهامی عام)

مناقصه عمومی شماره ۳۱۴-۱۴۰۳

موضوع مناقصه: تامین ۳۳۶ عدد باتری ۱۲ ولت ۱۰۵ آمپر FIAMM

دریافت اسناد: از زمان انتشار آگهی

مهلت ارسال پاکت: پایان وقت اداری روز دوشنبه تاریخ ۱۴۰۳/۰۹/۲۶

دریافت اسناد با ارسال نامه رسمی درخواست از طریق ایمیل زیر امکان پذیر خواهد بود.

mohammadmoradi@zafta.ir

تلفن تماس: ۴۲۳۶۰۲۱۹

فراخوان شناسایی شرکت های فعال در زمینه تعمیر، سرویس و اورهال الکتروموتورهای LV و MV

شرکت سیمان قاین (سهامی عام) در نظر دارد نسبت به شناسایی شرکت های فعال و دارای توانایی تعمیر الکتروموتورهای LV و MV خود جهت ارجاع کار در شرایط مورد نیاز اقدام نماید، لذا از شرکتهایی که در این زمینه فعال می باشند دعوت بعمل می آید تا تاریخ ۱۴۰۳/۰۹/۲۲ نسبت به ارسال رزومه کاری خود به آدرس های ذیل اقدام نمایند.

تهران، خیابان سهروردی شمالی، کوچه شهید حمید قدس (اندیشه ۲)، پلاک ۶۹، طبقه دوم

تلفن: ۸۶۰۲۲۷۴۳-۰۲۱

خراسان جنوبی، قاین، کیلومتر ۱۰ جاده بیرجند. کارخانه سیمان قاین.

تلفن: ۳۲۵۲۶۲۱۲-۰۵۶

شرکت سیمان قاین (سهامی عام)

اطلاعات ۱۳۰۵
*یکشنبه ۱۱ آذر ۱۴۰۳ *۲۹ جمادی الاول ۱۴۴۶
*یکم دسامبر ۲۰۲۴ *سال نودونهم *شماره ۲۸۸۲۶
ettelaat.com ettelaatonline

نخستین سخنرانی دبیرکل حزب‌الله لبنان پس از آتش‌بس

نعیم قاسم: قدردان امام خامنه‌ای و مردم ایران هستیم

دبیرکل حزب‌الله لبنان در نخستین سخنرانی پس از آتش‌بس در لبنان اظهار داشت: از رهبری و مردم ایران به ویژه امام خامنه‌ای که حامی مقاومت هستند و همچنین از سپاه پاسداران تشکر می‌کنیم. شیخ «نعیم قاسم» گفت خسارت‌های رژیم صهیونیستی در جنگ بسیار بزرگ بوده و دشمن به علت استواری مقاومت، به بن‌بست رسید. وی خطاب به مردم لبنان گفت: شما صبر و جهاد کردید تا این دشمن را درهم بکوبید و خدا را شکر می‌کنیم که صبر نتیجه داد. وی افزود: ما بارها تأکید کرده‌ایم که خواهان جنگ نیستیم ولی اگر رژیم اشغالگر جنگ را به ما تحمیل کند، برای مقابله با آن آماده ایم. نعیم قاسم گفت: ما در این نبرد، پیروزی بزرگتری در مقایسه با پیروزی سال ۲۰۰۶ به دست آوردیم چون دشمن را از نابودی حزب‌الله منع و مجبورش کردیم توافق آتش بس را بپذیرد.

درگیری شدید معترضان با پلیس ضد شورش

تعلیق پیوستن به اتحادیه اروپا، گرجستان را ناآرام کرد

پلیس ضد شورش گرجستان معترضان علیه تعلیق پیوستن به اتحادیه اروپا و همچنین نتایج انتخابات این کشور را سرکوب کرد. پلیس ضد شورش با استفاده از ماشین‌های آب پاش، معترضان را متفرق کرد. وزارت کشور گرجستان اعلام کرد ۴۳ نفر بازداشت شده‌اند. این وزارتخانه همچنین در بیانیه‌ای اعلام کرد برخی تظاهرکنندگان در تلاش برای شکستن موانع فلزی بیرون پارلمان بودند که در نتیجه درگیری با پلیس، ۳۲ افسر مجروح شدند. معترضان در ابتدا به سوی ماموران سنگ و مواد آتش زا پرتاب کردند. آنها همچنین سطل‌های زباله را به آتش کشیدند و موانع را برچیدند و علائم راهنمایی و رانندگی را از جا کندند. اعتراضات مخالفان پس از آن آغاز شد که «ایراکلی کوباخیدزه» نخست وزیر گرجستان تصمیم خود را مبنی بر تعلیق بررسی موضوع آغاز گفت‌وگوها درباره عضویت گرجستان در اتحادیه اروپا تا سال ۲۰۲۸، اعلام کرد.

دادستان دیوان لاهه اعلام کرد

رد فرجام خواهی در حکم بازداشت نتانیاهو

دادستان دیوان بین المللی کیفری در لاهه درخواست رژیم صهیونیستی برای تجدید نظر در حکم صادرشده علیه بنیامین نتانیاهو نخست‌وزیر کنونی و یوآو گالانت وزیر جنگ سابق این رژیم را رد کرد. کریم خان دادستان دیوان لاهه گفت درخواست تجدیدنظر اسرائیل در احکام صادرشده علیه نتانیاهو و گالانت باید پس گرفته شود. گفتنی است دیوان لاهه هشتروز قبل برای نخست‌وزیر کنونی و وزیر جنگ سابق رژیم صهیونیستی حکم بازداشت صادر کرد. رژیم صهیونیستی چند روز پیش خواستار تجدید نظر در این حکم شده بود. گفتنی است پیش از این سخنگوی اتحادیه اروپا در بیانیه‌ای با اشاره به حکم دادگاه بین‌المللی کیفری در خصوص دستگیری نتانیاهو و گالانت اعلام کرده بود همه اعضای اتحادیه اروپا موظف به اجرای حکم دستگیری این دو نفر هستند. پیتر استانو گفته بود اروپا از دادگاه لاهه و اصول مندرج در اساسنامه رم که این دادگاه بر اساس آن تاسیس شده، حمایت می‌کند.

زلنسکی در یک موضعگیری عجیب مطرح کرد

واگذاری مناطق اشغالی اوکراین در ازای پیوستن به ناتو

رئیس جمهوری اوکراین در یک موضعگیری عجیب برای اولین بار گفت کشورش می‌تواند در ازای عضویت در ائتلاف ناتو، بخش هایی از خاک خود در شرق اوکراین را که تحت اشغال روسیه قرار دارد، به طور موقت واگذار کند. ولودیمیر زلنسکی افزود: اگر می‌خواهیم مرحله داغ جنگ را متوقف کنیم، باید قلمروی اوکراین را که در کنترل خود داریم، زیر چتر ناتو ببریم و به سرعت این کار را انجام دهیم و بعد می‌توانیم بخش‌های اشغالی را از طریق دیپلماسی پس بگیریم. این درحالی است که وی پیشتر از عدم واگذاری خاک اوکراین به روسیه سخن گفته بود. این اظهارات پس از آن بیان شد که گفته می‌شود شاید ترامپ که کشورش حامی اصلی مالی و تسلیحاتی اوکراین در جنگ با روسیه است، در ازای پیوستن اوکراین به ناتو بخش هایی از خاک آن را که روسیه تصرف کرده، واگذار کند.

اخبار

از بیم تهدیدات تروریستی صورت گرفت

۱۰ هزار نیروی عراقی در مرز با سوریه مستقر شدند

منابع خبری گزارش دادند که به دنبال ناآرامی های امنیتی در استان های حلب و ادلب سوریه، عراق چند تیپ متشکل از ۱۰ هزار نیروی نظامی خود را در مرز سوریه مستقر کرده است.

شبکه «اسکای نیوز» به نقل از یک منبع امنیتی در عراق گزارش داد که این کشور سه تیپ از نیروهای ارتش و دو تیپ از نیروهای سازمان الحشدالشعبی را در امتداد مرز با سوریه از شمال سنجار (شمال غرب عراق) تا قائم (غرب عراق) مستقر کرده است. شبکه «السومریه» با اشاره به گزارش های منتشرشده در این خصوص نوشت: استقرار این پنج تیپ در مرزهای سوریه برابر با استقرار حدود ۱۰ هزار نیرو است. گروه‌های تروریستی مستقر در استان های حلب و ادلب سوریه بخصوص گروه «هیئه تحریر الشام» (جبهه النصره سابق) روز چهارشنبه هفته گذشته حملاتی را به روستاهای و شهرهای استان حلب و ادلب در شمال غرب سوریه آغاز کردند. این حملات درست بعد از ۲۴ ساعت از آغاز آتش بس در لبنان و تهدیدات «بنیامین نتانیاهو» نخست وزیر رژیم صهیونیستی آغاز شد که گفت: اسد با آتش بازی می‌کند. همزمان یحیی رسول، سخنگوی فرمانده کل نیروهای مسلح عراق نیز از آمادگی این نیروها برای محافظت از مرزهای مشترک با سوریه خبر داد.

همزمان با ادعای اشغال کامل ادلب توسط تروریست‌ها انجام شد

بمباران مواضع تروریست‌ها در حلب توسط جنگنده‌های روسیه

تروریست‌ها مدعی اشغال ۲۰ محله در حلب پایتخت اقتصادی سوریه شدند.

اخبار خارجی

همزمان با انتشار اخباری از سقوط کامل ادلب و بخش هایی از حلب سوریه به دست تروریست ها، جنگنده‌های روسیه حملات هوایی به مواضع مخالفان بشار اسد را آغاز کردند.

دیدبان حقوق بشر سوریه که وابسته به مخالفان اسد است از حملات روسیه به حلب برای اولین بار پس از سال ۲۰۱۶ خبر داد. مرکز آشتی روسیه در سوریه نیز از فعالیت‌های مشترک ارتش های روسیه و سوریه برای دفع حملات گروه‌های تروریستی در حومه ادلب و حلب خبر داد. مرکز آشتی روسیه در یک گزارش رسمی اعلام کرد نیروی هوایی روسیه در حال انجام حملات هوایی علیه گروههای مسلح غیرقانونی، مراکز فرماندهی، انبارها و مواضع توپخانه‌ای تروریست‌هاست. این گزارش حاکی است طی ۲۴ ساعت گذشته ۲۰۰ شبه نظامی به هلاکت رسیدند و عملیات برای دفع حملات ادامه دارد. خبرگزاری رویترز هم به نقل از منابع آگاه گزارش داد تجهیزات نظامی جدید روسیه ظرف ۷۲ ساعت آینده به سوریه خواهد رسید. رویترز افزود، دمشق منتظر است تجهیزات نظامی جدید روسیه ظرف ۷۲ ساعت آینده به پایگاه حمیمیم برسد.

رویترز: تجهیزات نظامی جدید روسیه ظرف ۷۲ ساعت آینده به سوریه خواهد رسید

ادعای اشغال کامل ادلب

گروه های تروریستی مدعی شدند کنترل کامل استان ادلب در شمال غرب سوریه را به دست گرفتند. شبکه تلویزیونی اسکای نیوز عربی به نقل از مخالفان دولت سوریه مدعی شد که تروریست ها تقریبا حلب را نیز به تصرف کامل خود درآورده‌اند. گروه دیدبان حقوق بشر سوریه هم مدعی شد گروه های کرد موسوم به «یگان های مدافع خلق» و «نیروهای سوریه دموکراتیک» نیز کنترل فرودگاه بین المللی حلب و دو شهر شیعه نشین «نبل» و «الزهرا» و همچنین شهرک های «یرحافر»، «تل عرن» و «تل حاصل» در حومه حلب را به دست گرفتند. تروریست ها هم مدعی اشغال ۲۰ محله در حلبپایتخت اقتصادی سوریه شدند و این درحالی است که مسئولان سوریه فرودگاه حلب را به دلیل تحرکات تروریست ها بستند. رویترز هم به نقل از منابع آگاه گزارش داد ارتش سوریه تمامی مسیرهای منتهی به شهر حلب را بست. همچنین گفته می‌شود گروه های تروریستی که کنترل بخش هایی از حلب را به دست گرفته‌اند، از اعمال مقررات منع رفت وآمد ۲۴ ساعته در این شهر خبر دادند. گفته می شود تروریست های تکفیری با شکستن خط دفاعی ارتش سوریه در ورودی غرب حلب توانستند وارد محلات غربی این شهر شوند.

گزارشها از عقب‌نشینی ارتش سوریه

دیدبان حقوق بشر سوریه با اعلام اینکه گروه های مسلح مخالف دولت سوریه به طور تقریباً کامل در محله های مختلف شهر حلب حضور دارند، ادعا کرد نیروهای ارتش سوریه به طور کامل از شهر حلب عقب نشینی کرده‌اند و در بسیاری از محله های این شهر، اثری از نیروهای دولتی دیده نمی‌شود. به ادعای دیدبان حقوق بشر سوریه، در جریان درگیری های دو روز گذشته، ۱۵۵ نفر از نیروهای تحریر الشام (جبهه النصره سابق) و ۷۹ نفر از نیروهای ارتش سوریه کشته شده‌اند.

چراغ سبز ترکیه به مخالفان اسد

خبرگزاری رویترز به نقل از منابع مخالفان سوریه گزارش داد که دولت ترکیه به حمله مخالفان اسد برای حمله به حلب، چراغ سبز نشان داده بود. بر اساس گزارش رویترز، این منابع با سرویس های اطلاعاتی ترکیه در تماس هستند. این درحالی است که ترکیه که از مخالفان اسد حمایت می کند اعلام کرده اولویت آنکارا جلوگیری از بی ثباتی بیشتر در منطقه است. وزارت امور خارجه ترکیه در بیانیه‌ای اعلام کرد درگیری ها میان گروه های مسلح مخالف بشار اسد و نیروهای دولتی در شمال غرب سوریه منجر به تشدید تنش ها در این منطقه شده است.

یادداشت

آمریکا و رژیم صهیونیستی همچنان در پی تغییر ژئوپلتیک منطقه

محمد علی مهتدی

تحلیلگر مسائل خاورمیانه

سرانجام پس از دو ماه واندی زد و خوردهای نفسگیر بین ارتش صهیونیستی و رزمندگان مقاومت در لبنان، آتش بس در این جبهه اعلام شد و صدها هزار نفر از ساکنان جنوب لبنان و حومه جنوبی بیروت، با شادی و سرعت عجیبی به خانه های خود بازگشتند. با وجود دادن شهدای بسیار و ویرانی های فراوان، این شادی مردم ناشی از احساس پیروزی بود چراکه در جنوب لبنان نیز همچون نوار غزه، دشمن نتوانسته بود به اهداف خود مبنی بر نابود کردن مقاومت و اشغال جنوب لبنان تا رودخانه لیتانی، دست یابد و رزمندگان حزب الله با رشادتی چشمگیر مانع از پیشروی و تثبیت مواضع دشمن در روستاهای مرزی شده بودند و تلفات سنگینی را بر ارتش مهاجم تحمیل کردند و نیز تا آخرین لحظه سراسر شهرک های منطقه جلیل تا شهرهای حیفا و تل آویو را زیر آتش مرگبار موشک ها و پهباد های خود قرار دادند بطوری که در آخرین روز قبل از آتش بس، حزب الله با ۵۱ حمله نظامی به رژیم صهیونیستی رکورد شکست و همین امر رژیم را وادار به پذیرش آتش بس کرد.

بحث در باره ابعاد و جوانب مختلف جبهه جنوب لبنان بسیار گسترده است که در این یادداشت کوتاه نمی گنجد اما اینک آنچه در سوریه می گذرد اهمیت بیشتری دارد و از یک طرح گسترده برای تغییر ژئوپلتیک منطقه خبر می دهد. تنها چند ساعت پس از اعلام آتش بس در جنوب لبنان، نیروهای تکفیری جبهۀ النصره و یکی دو سازمان تروریستی دیگر وابسته به القاعده که از ۸ سال پیش از نقاط مختلف سوریه به شهر ادلب رانده شده بودند، ناگهان از لانه های خود خارج شده و پس از اشغال تعدادزیادی از روستاها به دروازه های شهر مهم حلب رسیدند.

این عملیات آنقدر غافلگیر کننده بود که نیروی مهمی برای ممانعت از پیشروی آنها وجود نداشت و تنها لشکر فاطمیون بودند که با جانفشانی در برابر تروریست های تکفیری ایستادند ولی آنها به دلائل نظامی از جمله نبود پوشش هوائی و نداشتن یک طرح همه جانبه از اطاق مشترک فرماندهی، کار زیادی نمی توانستند انجام دهند. در این حال، ارتش سوریه به سرعت وارد عمل شد و با تزریق نیروهائی از جاهای مختلف سوریه به جبهه حلب و فعال شدن نیروی هوائی سوریه همراه با هواپیماهای نظامی روسیه ضربه های سختی به نیروهای تکفیری در مسیر ادلب به حلب وارد آوردند و صدها نفر از تروریست ها را به هلاکت رسانیدند. اینک مقاومت در برابر پیشروی تکفیری ها و نیروئی که توسط ترکیه عمدتا از ترکمن های سوریه تحت عنوان "ارتش ملی سوریه" به وجود آمده ادامه دارد و در حالی که منابع ترکیه و مخالفان خبر از سقوط حلب می دهند، گزارش های دقیقتر تا لحظه نگارش این سطور، حاکی از آن است که تکفیری های مهاجم تنها وارد بخشی از غرب حلب شده و به دلیل بزرگی شهر، هنوز نتوانسته اند سراسر شهر را تصرف کنند و درگیری های شدیدی در نقاط دیگر شهر ادامه دارد.

در این مورد چند نکته مهم زیر قابل توجه می نماید:

۱-حد اقل سه کشور آمریکا، رژیم صهیونیستی و دولت ترکیه در طرح جدید دست دارند. نتانیاهو، نخست وزیر رژیم صهیونیستی که از جبهه ای به جبهه دیگر می پَرَد، اینک پس از غزه و جبهه لبنان، همه توان خود را برای شکستن جبهه سوریه به کار گرفته است. ظاهرا هدف وی قطع مسیر کمک رسانی به حزب الله لبنان از طریق سوریه است. به همین دلیل او شخص دکتر بشار اسد را تهدید کرده که اگر مانع عبور تسلیحات به حزب الله نشود جان خودش در خطر است. همچنین ارتش صهیونیستی در آخرین عملیات خود در خاک سوریه، در حمله هوائی به شهر تدمُر دهها نفر از نیروی فاطمیون را به شهادت رسانید. اما شواهد نشان می دهد که هدفی بزرگتر مد نظر است.

۲-نقش اصلی در زمینه لجستیک نیروهای تکفیری را دولت آقای اردوغان بر عهده دارد. گزارش ها حاکیست که سلاح های جدیدی که تکفیری ها به کار می برند از جمله توپخانه و پهپادهای جدید اوکرانی توسط ترکیه به جبهۀ النصره تحویل شده است و گرنه تکفیری ها در شهر ادلب جز اسلحه فردی سلاح دیگری در اختیار نداشته اند. آقای اردوغان در گذشته بارها خواستار ملاقات و مذاکره با بشار اسد شده ولی اسد پیوسته تاکید کرده که تا زمانیکه ارتش ترکیه بخشی از خاک سوریه را در اشغال دارد حاضر به ملاقات با اردوغان نیست. اقدام کنونی ترکیه مغایر با توافق های آستانه است که این منطقه را منطقه کاهش تنش دانسته همچنین در مذاکرات تهران زمانی که تصمیم به پایان دادن به حضور تکفیری ها در ادلب شد، آقای اردوغان ضمن مخالفت با این تصمیم، با اصرار فراوان در خواست کرد که مساله ادلب را به او واگذار کنند.

۳-فراخواندن نیروهای نظامی از خطوط مختلف دفاعی در داخل سوریه و تزریق آن ها به جبهه حلب به نظر می رسد که اقدامی خطرناک باشد زیرا این احتمال وجود دارد که اردن از منطقه درعا در جنوب سوریه وارد عمل شده چندین هزار افراد تکفیری را وارد سوریه و روانه حمله به دمشق نماید. همچنین ممکن است نیروهای کُرد مورد حمایت آمریکا در شرق فرات، معروف به نیروهای "قسد" به دستور آمریکا به سمت دمشق حمله کنند و چنانچه تروریست های جبهۀ النصره بعد از تصرف حلب به بزرگراه معروف به H5 یعنی راه دمشق به حلب دست یابند روانه دمشق خواهند شد و در این صورت پایتخت در خطر بزرگی قرار خواهد گرفت وارتش سوریه و نیروهای کمکی در این شرایط دشوار مجبور خواهند شد در چند جبهه وارد جنگ شوند. تحولات سوریه در شرایطی صورت می گیرد که رژیم صهیونیستی عراق را تهدید کرده که اگر حمله مقاومت عراق به اسرائیل ادامه یابد نیروی هوائی اسرائیل به همان روش که فرماندهان حزب الله لبنان را به قتل رساند مسئولان حشد الشعبی و مقاومت عراق را نیز در خانه هایشان شناسائی و ترور خواهد کرد. این تهدید باعث شده که مقاومت عراق زیر فشار دولت آقای السودانی و چارچوب هماهنگی (الاطار التنسیقی) عملیات خود را متوقف نماید. آنچه گذشت نشان می دهد که توطئه بزرگ و طراحی شده ای از سوی آمریکا ورژیم صهیونیستی و احتمالا چند کشور دیگر در منطقه برای فروپاشاندن محور مقاومت و تغییر ژئوپلتیک منطقه وجود دارد تا در صورت موفقیت، سرانجام مستقیما به سراغ جمهوری اسلامی بیایند. بنا بر این، لازم است محور مقاومت سریعا دست به کار شده و با توجه به تحولات اخیر، استراتژی جدیدی را برای مقابله با این توطئه تدوین و اجرا نماید.

روزنامه «میدل ایست آی» اعلام کرد

۶۰ قانونگذار انگلیسی خواستار تحریم اسرائیل شدند

ده‌ها قانونگذار از هفت حزب سیاسی بریتانیا از دولت لندن خواستند تحریم های فراگیر علیه رژیم صهیونیستی تصویب کند. به نوشته روزنامه «میدل ایست آی»، بیش از ۶۰ قانونگذار انگلیس با نگارش نامه‌ای به «دیوید لمی» وزیر امور خارجه این کشور، از او خواستند تحریم هایی را علیه رژیم صهیونیستی به دلیل نقض های مکرر قوانین بین المللی اعمال کند.

این نامه به ابتکار «ریچارد برگون» و «عمران حسین»، قانونگذاران سابقا متعلق به حزب کارگر که هم اکنون مستقل هستند ارائه شده و از جمله چهره های سیاسی مشهوری که آن را امضا کرده‌اند «دیان ابوت» وزیر کشور در سایه سابق، «جان مک دانل» وزیر دارایی سابق، «کارلا دنیر» رهبر حزب سبز و قانونگذاران متعدد دیگر اهل احزاب کارگر، لیبرال دموکرات، حزب ملی اسکاتلند، حزب «پلاید کامری» ولز و احزاب دیگر هستند.

همچنین این نامه از سوی پنج قانونگذار «ائتلاف مستقل» حامی غزه از جمله «جرمی کوربین» رهبر سابق حزب کارگر انگلیس امضا شده است. در این نامه به رای مشورتی صادر شده در ماه ژوئیه از سوی دیوان بین المللی دادگستری که اشغال سرزمین های فلسطینی از سوی اسرائیل را غیرقانونی خوانده و خواستار پایان یافتن این اشغالگری در سریع ترین زمان ممکن شده، اشاره شده است. در این نامه آمده است: این دادگاه مشخص کرد همه کشورها از جمله بریتانیا وظیفه دارند وضعیت ناشی از حضور غیرقانونی اسرائیل در سرزمین های اشغالی فلسطین را به عنوان وضعیتی قانونی به رسمیت نشناخته و هیچ کمک و یاری به حفظ این وضعیت نکنند.

در خبری دیگر آژانس امدادرسانی و کاریابی سازمان ملل برای آوارگان فلسطینی (آنروا) اعلام کرد عملیات نظامی اسرائیل در شمال غزه منجر به آوارگی ۱۳۰ هزار نفر طی هفته های اخیر شده و نوار غزه از هفتم اکتبر سال گذشته در معرض شدیدترین بمباران ها و حملات علیه غیرنظامیان پس از جنگ جهانی دوم قرار دارد. خبر دیگر اینکه وزارت بهداشت غزه اعلام کرد رژیم اشغالگر از سلاحی در جنایت های خود در شمال نوار غزه استفاده می کند که موجب تبخیر و ذوب شدن اجساد می شود. «منیر البرش» مدیرکل وزارت بهداشت غزه گفت این وزارتخانه اطلاع دقیقی از قتل عام های انجام شده توسط اشغالگران در شمال غزه ندارد زیرا این رژیم مانع دستیابی کارمندان و مسئولان این وزارتخانه به اطلاعات در این باره می شود. سخنگوی دفاع مدنی غزه نیز آنچه را در شمال نوار غزه اتفاق می افتد نسل کشی سازمان یافته و پاکسازی قومی دانست و خاطرنشان کرد که جلوگیری از فعالیت های دفاع مدنی توسط اشغالگران در شمال باعث می شود که این مرکز نتواند به درخواست های کمک ساکنان غزه پاسخ دهد.

رد پیشنهاد وسوسه انگیز واشنگتن توسط انصارالله

صنعا: یمن به حمایت قاطعانه از غزه ادامه می دهد

نخست وزیر دولت «تغییر و سازندگی» یمن وابسته انصارالله اعلام کرد که پیشنهاد وسوسه انگیز جدیدی از جانب آمریکا از طریق عربستان سعودی و امارات دریافت و آن را رد کرده است.

«احمد غالب الرهوی» نخست وزیر یمن اعلام کرد که ایالات متحده آمریکا پیشنهاد داده که تنها در صورت اجابت یک شرط از جانب صنعاء، جنبش انصارالله را به عنوان مرجعیت انحصاری در یمن به رسمیت خواهد شناخت.

بر اساس این گزارش، آمریکا که تا دیروز انصارالله را تروریست توصیف می کرد، از طریق عربستان و امارات اعلام کرد که حاضر است آن را به عنوان مرجعیت قدرت در یمن به رسمیت بشناسد، مشروط به این که، نیروهای مسلح یمن جبهه پشتیبانی از نوار غزه و عملیات علیه کشتی های اسرائیلی و مرتبط با آن در دریاهای سرخ و عربی را متوقف کنند.

الرهوی در یک مصاحبه تلویزیونی تصریح کرد که واشنگتن قبلاً به صنعاء پیشنهاد تفاهم برای دستیابی به منافعش در منطقه داده بود، اما این پیشنهاد رد شد و صنعاء اعلام کرد که تنها شرط یمن برای توقف عملیات هایش، توقف جنگ جنایتکارانه رژیم اسرائیل که با حمایت آمریکا علیه نوار غزه در جریان است و نیز رفع محاصره آن است.

گزارش عملکرد مدیر تصفیه شرکت آگروبان در حال تصفیه به مجمع عمومی صاحبان سهام سال مالی منتهی به ۱۴۰۲/۱۲/۲۹

احتراماً اینجانب فردین ربیعی مدیر تصفیه شرکت منحله آگروبان عطف به ابلاغیه شماره ۱۹۳۵۶۹۹۳-۱۴۰۲۶۸۱۰۰۰ مورخ ۱۴۰۲/۰۴/۰۶ صادره از شعبه ۵۵ حقوقی روابط بین الملل مجتمع قضایی شهید بهشتی تهران پیرامون اداره امور تصفیه شرکت در خصوص موضوع جلسه مندرج در آگهی روزنامه کثیرالانتشار بشرح زیر تقدیم می گردد: ۱ـ استماع گزارش مدیر تصفیه پیرامون عملیات انجام گرفته از ابتدای عملیات تصفیه تا زمان انتشار آگهی دعوت به مجمع. ۲ـ ارائه گزارش وضعیت پرونده های قضایی مطروحه له یا علیه شرکت. ۳ـ ارائه گزارش صورت دارایی و اموال منقول و غیرمنقول و حساب سود و زیان عملیات مدیر تصفیه. ۴ـ تصویب ترازنامه و صورتهای مالی منتهی به ۱۴۰۲/۱۲/۲۹ـ گزارش عملکرد: الف) اقدامات اولیه شروع به تصفیه. ۱ـ ۱ـ همانطور که استحضار دارید اینجانب حسب تصمیم ریاست محترم شعبه ۵۵ دادگاه حقوقی تهران بعنوان مدیر تصفیه شرکت آگروبان (سهامی خاص ـ در حال تصفیه) به شماره ثبت ۱۷۰۹۷ و شناسه ملی ۱۰۱۰۰۶۰۴۶۹۲ انتخاب و مراتب به موجب روزنامه رسمی به شماره ۲۲۸۱۳ مورخ ۱۴۰۲/۰۴/۲۸ انتشار و اعلان گردید متعاقب انتخاب اینجانب بعنوان مدیر تصفیه حسب تکلیف قانونی مقرر در ماده ۲۲۵ لایحه اصلاحی قانون تجارت عملیات شروع تصفیه و دعوت بستانکاران طی ۳ مرحله آگهی به فواصل قانونی در روزنامه رسمی و روزنامه کثیرالانتشار اطلاعات در تاریخ های چهارم ماه های، شهریور مهر و آبان سال ۱۴۰۲ اعلان و منتشر گردید. ۲ـ ۱ـ با توجه به ضرورت تشکیل جلسه با سهامداران با اطلاع رسانی قبلی به کلیه سهامداران و بازرسین شرکت جلسه ای در مورخ ۱۴۰۳/۰۴/۱۷ در محل اصلی شرکت با موضوع استماع اظهارات سهامداران و رسیدگی به موضوعات مرتبط با شرکت و تعیین دیون و مطالبات شرکت، استرداد دفاتر قانونی و صورتهای مالی اطلاع از دعاوی مطروحه با حضور سهامداران، بازرس، وکلای سهامداران و وکلای شرکت تشکیل گردید و مقرر شد کلیه سهامداران ظرف ۱۰ روز مستندات و اسناد و مدارک لازم را به انضمام لایحه ارائه نمایند تا اقدامات اساسی در خصوص تصفیه امور شرکت با رعایت الزامات و تشریفات قانونی آغاز گردد. ۳ـ ۱ـ باعنایت به عدم توجه به درخواست اینجانب به شرح فوق بنا به تکلیف قانونی مقرر در ماده ۲۱۱ لایحه قانون تجارت اظهار نامه ای مبنی بر الزام ارائه و تحویل کلیه اموال منقول و غیرمنقول و استرداد کلیه دفاتر، اوراق و اسناد مربوط به شرکت خطاب به کلیه اعضای هیات مدیره سابق و سهامداران ارسال و ابلاغ گردید که صرفاً برخی اسناد شرکت شامل صورتجلسات مجامع و هیات مدیره سال ۹۹ به بعد ـ سند سه دانگ ملک دزاشیب متعلق به شرکت ـ گزارش سابق بازرس قانونی شرکت اسناد مربوط به دعاوی له و علیه شرکت و اظهار نامه های ارسالی ـ قراردادهای منعقده با موسسه حقوقی و وکلاء از ناحیه برخی سهامداران، وکلاء شرکت و بازرس سابق شرکت به اینجانب تحویل گردید خاطر نشان می سازد آقای پرویز افشار علیرغم ارسال اظهارنامه مبنی بر استرداد دفاتر مالی و مدارک شرکت که حسب مکاتبات صورت گرفته توسط نامبرده در سالهای ۹۶ و ۹۷ و ۹۸ نامبرده با اداره ثبت شرکتها و همچنین سالهای قبل از ۹۶ نیز با توجه به سمت ایشان به عنوان مدیر عامل شرکت در سالیان متمادی (تا سال ۹۹) در اختیار ایشان میباشد متاسفانه هیچگونه همکاری به عمل نیاورده و از انجام وظیفه قانونی خود بر استرداد آنها خودداری نموده است. ۴ـ ۱ـ نظر به مطرح بودن دعاوی مختلف له و علیه شرکت و ضرورت پیگیری دعاوی مذکور به لحاظ رعایت مصالح شرکت و به طریق اولی سهامداران آن و باعنایت به اینکه شرکت دارای وکلای دعاوی در خصوص پیگیری و دفاع از حقوق شرکت بوده و سابقاً قراردادهایی نیز با موسسه حقوقی و وکلای دعاوی منعقد گردیده و از این بابت نیز قسمتی از حق الوکاله های مقرر در قرارداد نیز به وکلا پرداخت که ملاحظه می گردد حق الوکاله های پرداختی به لحاظ فقدان تقدینگی شرکت از ناحیه سهامداران برای شرکت تامین و تادیه شده است و وکلای یاد شده نیز در شعب مختلف اعلام وکالت نموده و مقادیری از کار را نیز انجام داده اند و هم اکنون نیز در مرحله اجرا و پیگیری میباشند و از آنجایی که حسب اسناد و مدارک ارائه شده از سوی وکلای مذکور اقدامات نامبردگان در راستای منافع شرکت بوده لذا باعنایت به موارد اخیر الذکر و باتوجه به اینکه وکلای شرکت دارای اشراف کامل چندین ساله نسبت به موضوعات شرکت بوده و با التفات به تخصصی بودن امور حقوقی و فوریت تصمیم گیری ولزوم دفاع در دعاوی متعدد، لذا به لحاظ حفظ حقوق شرکت و همچنین فقدان نقدینگی به منظور عقد قرارداد با وکلای جدید و عدم تحمیل هزینه های مضاعف به شرکت و بدهی به اشخاص ثالث قراردادهای منعقده با وکلای شرکت مورد تجویز و تنفیذ اینجانب قرار گرفته که مراتب حسب ضرورت به برخی از شعب مراجع قضایی اعلان گردید. لازم به ذکر است عمده دعاوی شرکت در ارتباط با موضوع اجرای رأی هیأت داوری به شماره ۴۸۰ مورخ ۱۳۸۸/۰۳/۳۰ می باشد که اجرائیه آن در دو نوبت به شماره های الف) ۴۰۰۰۰۲-۸۹۱۰۴۲۰۰۰۰ مورخ ۱۳۸۹/۰۴/۰۸ ب) ۹۵۱۶۶-۱۴۰۰۶۸۴۲۰۰۰۰ مورخ ۱۴۰۰/۰۲/۱۸ صادر گردیده که صرفاً آقای پرویز افشار به عنوان سهامدار و محکوم علیه شرکت اقدام به طرح دعاوی متعدد به منظور عدم اجرای رأی داوری نموده و از طرفی مشارالیه از انتقال اسناد مالکیت دارآباد و شهریار که به نام اشخاص ثالث (همسر و فرزندان و...) نموده به نام شرکت خودداری ورزیده لذا طرح دعوی درخصوص ابطال اسناد مالکیت که بعد از رأی داوری انتقال یافته و خلع ید متصرفین از املاک مذکور ضرورت داشته که در این خصوص نیز اقدامات لازم صورت گرفته است. ۵ـ ۱ـ پرونده اجرایی که تحت کلاسه ۰۰۰۲۶۳ بر له شرکت و بر علیه سازمان آب و برق خوزستان در شعبه اول اجرای احکام مدنی دادگستری شهرستان شوش در حال اجرا بوده با پیگیری های صورت گرفته توسط وکلای شرکت منتج به دریافت مبلغ محکوم به به میزان ۲۱,۵۹۳,۸۰۱,۸۶۲ ریال گردید و پرونده مذکور مختومه گردید. ۶ـ ۱ـ وضعیت مالیاتی سنوات قبل شرکت از سازمان امور مالیاتی که یکی از بستانکار شرکت می باشد درخصوص مالیات عملکرد و وضعیت مستغلات شرکت مورد پیگیری قرار گرفته است. عمده بدهی مالیاتی مربوط به مالیات بر درآمد اجاره واحدها و مغازه تجاری ساختمان دزاشیب می باشد که توسط سهامداران هر یک به میزان سهم خود از سرمایه شرکت دریافت نموده اند که مالیات مذکور پس از صدور برگ تشخیص می بایستی توسط سهامداران پرداخت شود که باتوجه به اینکه ملاحظه می گردد سهامداران هر یک به میزان سهام خود از اجاره املاک شرکت متنفع گردیده باتوجه به اینکه مالیات متعلقه نیز می بایست به نسبت سهم هر یک تأدیه گردد لذا پیشنهاد می گردد مبلغ بدهی مالیاتی بدواً از محل ثمن دریافتی فروش ملک دزاشیب تأدیه و تسویه گردد. ۷ـ ۱ـ پیگیری و جلسه حضوری با آقای پرویز افشار محکوم علیه عمده شرکت که به مبلغ ۱۱۸,۴۷۳,۸۳۱,۳۴۱ ریال مطابق رأی داوری بدهکار می باشند و از سال ۱۳۸۸ تاکنون اقدامی در جهت پرداخت و تسویه بدهی خود اقدامی ننموده اند و همین امر موجبات متوقف ماندن هر چه بیشتر انجام امورات لازم جهت تصفیه امور شرکت که نیاز به پرداخت هزینه های قانونی از جمله هزینه های کارشناسی، تأدیه دیون قانونی از جمله مالیات و غیره را دارد فراهم نموده که موجب بروز مشکلات متعددی برای سهامداران شرکت گردیده است، برگزار گردید که تاکنون منجر به اخذ وجوه نگردیده است لیکن در گذشته توسط هیأت مدیره سابق سهام نامبرده در اداره ثبت شرکتها توقیف گردیده و با توجه به مردود شدن دعوی اعسار نامبرده مراتب به منظور اعمال مواد (۱) و (۳) قانون نحوه اجرای محکومیت های مالی در دستور کار قرار دارد. ۸ـ ۱ـ نظر به اینکه سه دانگ از ملک دزاشیب که در حال حاضر بنام وراث مرحوم ابراهیم راه روح می باشد و می بایست مطابق رای داوری و حسب دستور مقام قضایی مطابق اجرائیه صادره به نام شرکت انتقال یابد، اقدامات لازم از شعبه چهارم اجرای احکام در خصوص اجرای رای داوری شماره ۴۸۰ مورخ ۱۳۸۸/۰۳/۳۰ به منظور انتقال اسناد مذکور صورت گرفته که پیگیری لازم بعمل آمد و حسب دستور دادگاه و قاضی محترم اجرای احکام دستور انتقال سه دانگ به همراه معرفی دادورز جهت انتقال رسمی به دفترخانه صادر گردیده لیکن به جهت اینکه انتقال رسمی سه دانگ منوط به ارائه و اخذ مفاصا حسابهای قانونی از جمله مالیاتی در خصوص ملک موصوف دزاشیب میباشد لذا در صورت فروش ملک دزاشیب و پرداخت بدهی مالیاتی از محل ثمن دریافتی مقدمات و امکان انتقال اسناد مذکور فراهم می گردد که محض اخذ مفاصا حساب مالیاتی انتقال سه دانگ اسناد مالکیت در دستور کار قرار دارد. لازم به توضیح میباشد تنها دارایی ثابت شرکت ملک دزاشیب میباشد. ۹ـ ۱ـ حسب تکلیف قانونی مقرر در ماده ۲۱۷ لایحه اصلاحی قانون تجارت این گزارش به همراه ترازنامه عملکرد سود و زیان شرکت و لیست دارایی ها تهیه و مجمع عمومی صاحبان سهام برای تاریخ ۱۴۰۳/۰۴/۳۱ ساعت ۱۵ در محل شرکت تعیین و طی آگهی مورخ ۱۴۰۳/۰۴/۲۰ دعوت بعمل آمد. ۲) گزارش دعاوی جریانی دعاوی له شرکت

اطلاعات
یکشنبه ۱۱ آذر ۱۴۰۳ * ۲۹ جمادی الاول ۱۴۴۶
* یکم دسامبر ۲۰۲۴ * سال نودونهم * شماره ۲۸۸۲۶
ettelaat.com ettelaatonline

یادداشت

از عجایب لیگ ایران

اکبر عزیزی
تحلیلگر ورزشی

در اتفاقی عجیب و نادر، بازیکنان تیم شهر راز شیراز از سری مسابقات لیگ دسته اول به دلیل اعتراض به عدم پرداخت مطالباتشان برابر سایپا با ۷ بازیکن به زمین آمدند و تنها پس از گذشت ۳۰ ثانیه از مسابقه، یکی از بازیکنان این تیم مصدوم و از زمین خارج شد.
این مسابقه به دلیل حضور ۶ بازیکن از یک تیم در زمین ناتمام ماند!
از این دست اتفاقات نادر فقط در فوتبال ما رقم می خورد.
بازیکنان تیم راز شیراز به صورت برخورد نرم با باشگاهی که حق وحقوق آنها را نپرداخته است واکنش نشان داده ومودبانه از انجام مسابقه خودداری کردند تا صدای اعتراض آنها به گوش مسئولین فوتبال که ادعا دارند درآسیا بهترین لیگ به فدراسیون فوتبال ایران تعلق دارد، برسد.
آقای تاج! پرداختن به امور فوتبال فقط به تیم ملی یا دستیابی به کرسی آسیا نیست، بلکه نظارت بر امور باشگاه ها بخش مهمی تلقی می شود که متاسفانه در فدراسیون فوتبال چنین بخشی دیده نمی شود. زمانی که یک باشگاه توان پرداخت حق وحقوق بازیکنانش را ندارد و به لحاظ مالی نا توان است، چگونه مجوز بازی آنهم دریکی از لیگ های معتبر داده می شود.؟ قصد ریز شدن به این گونه مسائل را نداریم، اما خودتان قضاوت کنید، با داشتن چنین باشگاه هایی باز هم می توانیم دارای بهترین فدراسیون وبهترین لیگ درآسیا باشیم؟ قطعا با شنیدن این گونه اخبار توسط کنفدراسیون آسیا برای فوتبال تبعاتی متصور است

پایان رقابت های پاراتکواندوی بحرین

ایران به ۸ مدال طلا و برنزدست یافت

خبر ورزشی

تیم پاراتکواندوی ایران در مسابقات بین المللی بحرین با کسب پنج مدال طلا و سه برنز به کارش پایان داد.
رقابت های بین المللی پاراتکواندو با حضور ۵۶ ورزشکار در منامه بحرین برگزار شد و تیم ایران در رده سنی جوانان با کسب ۵ مدال طلا و ۳ برنز به کار خود در این رقابت ها پایان داد.
در این مسابقات، زهرا رحیمی، آیلار جامی، امیرحسین علیزاده، امیرمحمد حقیقت شناس و ابوالفضل ایمانی ۵ مدال طلا، نرگس جوادی، رزا ابراهیمی و رومینا چمسورکی هم سه مدال برنز کسب کردند.
در وزن ۴۷- کیلوگرم نرگس جوادی در مرحله نیمه نهایی برابر حریفی از تایلند باخت و به مدال برنز رسید. در همین وزن آیلار جامی در مرحله نهایی حریفی از تایلند را ۱۲ بر ۴ شکست داد و به مدال طلا دست یافت.
در وزن ۵۷- کیلوگرم رزا ابراهیمی در مرحله نیمه نهایی ۱۲ بر ۴ نتیجه را به حریفی از روسیه واگذار کرد و برنز گرفت.
همچنین رومینا چمسورکی دیگر نماینده ایران در وزن ۶۵- کیلوگرم به مرحله نیمه نهایی راه یافت که در این مرحله با نتیجه ۲۴ بر ۴ برابر تکواندوکاری از قزاقستان نتیجه را واگذار کرد و به مدال برنز رسید.
زهرا رحیمی نایب قهرمان پارالمپیک ۲۰۲۴ پاریس در مبارزه نهایی وزن ۵۲- کیلوگرم با نتیجه ۱۹ بر ۶ حریفی از ازبکستان را شکست داد و به مدال طلا دست یافت.
در ادامه این رقابت ها، امیرحسین علیزاده در وزن ۶۳- کیلوگرم راهی مرحله نهایی شد او در این مرحله نماینده ازبکستان را ۱۵ بر ۱۴ شکست داد و به مدال طلا رسید.
در وزن ۵۸- کیلوگرم ابوالفضل ایمانی راهی مرحله نهایی شد. او در این مرحله با برتری ۱۹ بر ۱۶ برابر تکواندوکار عراقی به مدال طلا دست یافت. در وزن ۷۰- کیلوگرم امیر محمد حقیقت شناس به مرحله نهایی راه یافت که در این مرحله با نتیجه ۲۱ بر ۹ نماینده‌ای از قزاقستان شکست داد و به مدال طلا دست یافت.
هدایت تیم ملی پاراتکواندوی جوانان را علی کریمی صابر (سرمربی) و مهدی پوررهنما (مربی) در بخش پسران و زهرا حسینی (سرمربی) و مهری شعبانی (مربی) در بخش دختران برعهده داشتند.

اعزام ۹ کاراته کا به لیگ جهانی فرانسه/ تغییر حالت سجاد گنج‌زاده از مربی به بازیکن!

۹ کاراته کای ایران در رقابت های لیگ جهانی فرانسه اعزام خواهند شد.
فدراسیون کاراته اسامی ۹ کاراته کای ایران را برای حضور در رقابت های جهانی پریمیر لیگ فرانسه، ثبت نام کرده و قرار است این نفرات بهمن ماه با هزینه فدراسیون کاراته در این مسابقات به میدان بروند.
بر این اساس، سجاد گنج زاده، امیر مهدی زاده، بهمن عسگری، مهدی خدابخشی، صالح اباذری و مهدی عاشوری در بخش مردان و معصومه محسنیان، آتوسا گلشادنژاد و مبینا حیدری در بخش زنان نیز به این رقابت ها اعزام خواهند شد.
با توجه به استعفای سید شهرام هروی سرمربی تیم ملی کاراته، هنوز مشخص نیست فدراسیون کاراته این نفرات را با هدایت کدام مربی به مسابقات لیگ جهانی فرانسه اعزام خواهد کرد. در شرایطی که سجاد گنج‌زاده قهرمان المپیک توکیو در مسابقات جام جهانی اسپانیا به عنوان مربی در تیم ملی حضور داشت، قرار است به عنوان بازیکن به مسابقات فرانسه اعزام شود!

تیم دختران وپسران پارا تکواندو کشورمان که در مسابقات بین المللی بحرین شرکت کرده بود با دستان پر وکسب ۸ مدال رنگارنگ به کار خود پایان داد

اخبار

رونالدو به ایران می‌آید؟

کنفدراسیون فوتبال آسیا به زودی درخواست ایران مبنی بر بازگشت حق میزبانی را بررسی خواهد کرد.
با تصمیم AFC در نیمه دوم مهرماه، میزبانی تیم های ایرانی در لیگ نخبگان ولیگ قهرمانان آسیا و همچنین تیم ملی فوتبال ایران در کشور ثالث انجام شده و حق میزبانی از ایران گرفته شده است.
فدراسیون فوتبال هفته گذشته طی نامه‌ای به کنفدراسیون فوتبال آسیا اعلام کرده بود که ایران در امنیت کامل به سر می برد و خواستار بازگشت میزبانی است.
پیگیری ها حکایت از آن دارد، AFC به مقامات فوتبال ایران اعلام کرده که در آغاز سال میلادی به درخواست ایران رسیدگی خواهد کرد و ظاهرا مشکلی با میزبانی مجدد ایران نخواهد داشت.
در صورت موافقت با درخواست فدراسیون فوتبال بازی پرسپولیس مقابل النصر و همچنین دیدار استقلال برابر الشرطه در دو هفته پایانی لیگ نخبگان آسیا در ایران برگزار خواهد شد.
با این اوصاف النصر که در مصاف با استقلال به ایران نیامد، این بار برای بازی با پرسپولیس به ایران می‌آید تا دوباره تهران شاهد حضور رونالدو باشد.
علاوه بر این دو دیدار تیم ملی مقابل امارات و ازبکستان در اسفندماه و فروردین سال آینده در انتخابی جام جهانی ۲۰۲۶ هم در ورزشگاه آزادی برگزار خواهد شد.

مرفاوی مربی تیم نفت گچساران شد

پس از تجربه ناموفق با داریوش یزدی، مدیران نفت و گاز گچساران این بار به سراغ صمد مرفاوی رفتند؛ سرمربی ای که سابقه کار چندانی در لیگ یک ندارد
نفت و گاز گچساران در پایان هفته یازدهم رقابت های لیگ دسته اول فوتبال کشور با کسب ۱۲ امتیاز در رده چهاردهم جدول قرار دارد و در هفته دوازدهم بایستی به مصاف آریو اسلامشهر برود.
مرفاوی گرچه در لیگ یک فعالیت نداشته است اما تجربه لیگ برتری را همراه دارد وقطعا باتقویت تیمش می تواند مشکلات تیم نفت وگاز گچساران را حل وفصل نماید.

اسطوره باشگاه رم

توتی در یکقدمی بازگشت به جالو روسی

اسطوره باشگاه رم به احتمال بازگشتش به رقابت های سری A واکنش نشان داد.
فرانچسکو توتی، اسطوره و نماد باشگاه رم به شمار می آید و در بین هواداران این تیم از محبوبیت بسیار زیادی برخوردار است. بعد از انتخاب کلودیو رانیری به عنوان سرمربی جدید رم احتمال بازگشت فرانچسکو توتی به جالوروسی زیاد شده و همین باعث شده است تا او به این موضوع واکنش نشان دهد.
به نوشته اسکای اسپورت ایتالیا، اسطوره ۴۸ ساله باشگاه رم در واکنش به احتمال بازگشتش به سری A گفت: باید ببینیم چه می شود. هنوز فرصت داریم و باید این موضوع را ارزیابی کنیم تا نتیجه نهایی مشخص شود.
او در پاسخ به این سوال که آیا رانیری با او تماس گرفته است، گفت: نه این اتفاق هنوز رخ نداده است. فرانچسکو توتی فوتبالش را به صورت رسمی سال ۱۹۹۳ با پیراهن رم آغاز و سال ۲۰۱۷ با این تیم از دنیای فوتبال خداحافظی کرد.

مسابقات ژیمناستیک بین المللی چک

امید های ایران، نایب قهرمان شدند

تیم ژیمناستیک جوانان ایران در مسابقات بین المللی امیدهای المپیک در کشور چک، نائب قهرمان شد.
تیم جوانان کشورمان در رقابت های بین المللی ژیمناستیک هنری امیدهای المپیک به میزبان کشور چک آغاز شد در بخش تیمی عنوان نایب قهرمانی را کسب کرد.
در این بخش اتریش قهرمان شد و مجارستان پس از تیم کشورمان در جایگاه سوم قرار گرفت.
در بخش قهرمان قهرمانان هم امیرعباس مجاهد به مقام سوم رسید و مدال با ارزش برنز را از آن خود کرد. در ژیمناستیک استعداد به صورت چشمگیر وجوددارد که اگر شرایط آنها در مسابقات بین المللی فراهم شود، خیلی زود در این رشته پایه به ورزشکارانی برخورد خواهیم کرد که می توانند در ردیف مدال آوران قرار بگیرند. تیم امید ژیمناستیک ایران که در مسابقات بین المللی در کشور چک حضور پیدا کرد نشان داد که می شود به آینده این رشته زیبا و جذاب که در خانواده ها دارای طرفدار ویژه ای است، امیدوار شد.

نتایج هفته دوم لیگ والیبال زنان

سپاهان در صدر ماند

هفته دوم لیگ برتر والیبال زنان با ادامه صدرنشینی سپاهان به پایان رسید.
در این هفته تیم های مقاومت شهرداری تبریز، پیکان تهران، سپاهان اصفهان و تیم ملی زیر ۲۰ سال مقابل رقبای خود به برتری رسیدند.
تیم سپاهان اصفهان که هفته نخست راهم با پیروزی پشت سر گذاشته بود در هفته دوم مهمان ماداکام نت تهران بود و موفق شد حریف خود را سه بر صفر شکست بدهد. به این ترتیب دومین برد خود راهم به دست آورد و در صدر جدول رده بندی باقی ماند. تیم پیکان تهران که هفته نخست مقابل سایپا تهران شکست خورده بود، برابر مس رفسنجان به میدان رفت و سه بر صفر به برتری رسید.
نتایج دیدارهای هفته دوم لیگ برتر والیبال زنان به شرح زیر است:
ماداکام نت تهران صفر-۳ سپاهان اصفهان/مس رفسنجان صفر-۳ پیکان تهران//مقاومت شهرداری تبریز ۳-۲ نفت امیدیه/تیم ملی زیر ۲۰ سال ۳-۲ هوران یزد

رسانه های ایتالیایی ادعا کردند

طارمی در لیست فروش اینتر قرار می گیرد؟

رسانه های ایتالیایی گزارش داده اند که تیم فوتبال اینتر ایتالیا قصد دارد محمد صلاح را در فصل نقل و انتقالات آینده به خدمت بگیرد.
باشگاه اینتر میلان که در جذب بازیکنان مطرح جهان در حالت بازیکن آزاد شهرت دارد، قصد دارد در پنجره نقل وانتقالات آینده به هر قیمتی محمد صلاح، ستاره مصری تیم لیورپول را به خدمت بگیرد.
طبق قوانین، بازیکنانی که قراردادشان تا ژوئن ۲۰۲۵ به پایان می رسد، از ابتدای ژانویه ۲۰۲۴ می توانند بدون نیاز به اجازه باشگاه خود، باسایر تیم ها مذاکره کنند. در این میان، محمد صلاح به یکی از داغ ترین گزینه های نقل وانتقالات تبدیل شده است. او اخیراً در اظهاراتی اعلام کرد که لیورپول هنوز پیشنهادی برای تمدید قرارداد به او ارائه نکرده است. بر اساس گزارش های منتشر شده در رسانه های ایتالیایی، اینتر برای تأمین منابع مالی و جا باز کردن برای صلاح، احتمالاً بازیکنانی همچون مهدی طارمی، مارکوآرناوتوویچ و خواکین کوریا را قربانی خواهد کرد.

بازگشت عالیشاه به تهران

کاپیتان تیم فوتبال پرسپولیس برای ادامه پیگیری امور پزشکی و درمانش به تهران بازگشت.
به نقل از سایت رسمی باشگاه پرسپولیس، امید عالیشاه که دوشنبه هفته گذشته در بازی با الریان به شدت آسیب دید و چند روز در بیمارستان بستری بود، بامداد دیروز وارد تهران شد. کاپیتان سرخپوشان برای پیگیری اقدامات پزشکی ودرمانی از اردوی تیم در دوحه خارج شده است.
بنا به تشخیص متخصصان در قطر، او باید از ناحیه بینی تحت عمل جراحی قرار بگیرد.

آگهی مناقصه عمومی تقاضای 40305032/EA

شرکت پتروشیمی فن آوران (سهامی عام) به شناسه ملی ۱۰۱۰۱۸۲۶۵۹۴ در نظر دارد مقدار ۱۵۰ تن مورفولین خلوص ۱۰۰٪ از طریق مناقصه عمومی، به شرکتهای واجد شرایط و دارنده مجوزهای لازم بر اساس شرایط زیر واگذار نماید:

ماده ۱) موضوع مناقصه: خرید مقدار ۱۵۰ تن Morpholine با خلوص ۹۹٪
Color < 10
Water < 0.3
pH, net : More than 11
به فایل پیوست به نام شرح تقاضا مراجعه شود.
ماده ۲) شرایط شرکت کنندگان در مناقصه:
۱- داشتن شخصیت حقوقی.
۲- دارابودن سابقه کار مفید، معتبر و مشابه با موضوع مناقصه و شرح مختصر کار.
ماده ۳) زمان و محل تحویل پیشنهادات فنی: پیشنهادات فنی می بایست از تاریخ درج آگهی در سایت پتروشیمی فن آوران تا یک هفته پس از آن و به آدرس ایمیل کارشناس مربوطه به شرح ذیل ایمیل گردد.
e.ayati@fnpetro.ir - خانم آیتی ۵۲۱۲۳۴۰۳-۰۶۱
ماده ۴) مهلت و محل تحویل پاکات مالی: صرفا پس از تائید پیشنهاد فنی ارسال شده که کارشناس پرونده از طریق ایمیل به اطلاع شرکتها می رساند و با رعایت موارد اعلام شده در آن ایمیل می توانید پاکت مالی دربسته را به حراست پتروشیمی فن آوران ارسال نمائید.
تبصره: به تقاضاها و پیشنهادهای مغایر یا غیر منطبق با شرایط مناقصه، ناقص، مبهم، مشروط، مخدوش، فاقد و یا دارای کسری مبلغ چک/وجه التزام یا فاقد شرایط - که تشخیص این موارد با کمیسیون معاملات شرکت مناقصه گزار است - و همچنین به پیشنهادهایی که پس از موعد مقرر تسلیم گردد، ترتیب اثر داده نخواهد شد.
ماده ۵) زمان و محل بازگشایی پاکتها: در جلسه کمیسیون معاملات و طبق برنامه زمان بندی دبیر کمیسیون، بدون حق حضور مناقصه گران محترم.
ماده ۶) سپرده شرکت در مناقصه:
ماده ۷) هزینه های جنبی:
ماده ۸) ماهیت مناقصه از لحاظ حقوقی: پروسه مناقصه به هیچ عنوان ایجاب محسوب نمیشود و تا قبل از انجام تمامی مراحل ذکر شده در اسناد و آیین نامه شرکت پتروشیمی فن آوران، هیچ تعهدی برای شرکت ایجاد نمی گردد و شرکت در قبول و یا رد هر کدام و یا کلیه پیشنهادات واصله بدون ارائه هیچگونه توضیحی مختار می باشد.
روابط عمومی و امور بین الملل شرکت پتروشیمی فن آوران

آگهی مناقصات عمومی یک مرحله‌ای (نوبت دوم)

شهرداری قم در نظر دارد مناقصات عمومی یک مرحله ای پروژه با مشخصات و شرایط کلی زیر را که از منابع داخلی شهرداری قم تأمین اعتبار می گردد از طریق سامانه تدارکات الکترونیکی دولت به آدرس www.setadiran.ir برگزار نماید.

شماره فراخوان در سامانه ستاد	عنوان پروژه	برآورد اولیه (ریال)	مبنای برآورد فهرست بهاپایه سال ۱۴۰۳	حداقل رتبه مناقصه گر	مدت اجرا	مبلغ ضمانتنامه (ریال)	هزینه خرید اسناد (ریال)
۲۰۰۳۰۵۰۲۳۵۰۰۰۱۰	تهیه، حمل، تست و راه اندازی یک دستگاه دیزل ژنراتور جهت مجتمع آبدرمانی شهرداری قم	۱۶,۵۶۰,۰۰۰,۰۰۰	مقطوع	-----	۱ماه	۸۲۸,۰۰۰,۰۰۰	۲,۰۰۰,۰۰۰
۲۰۰۳۰۵۰۲۳۵۰۰۰۹۳	تامین تجهیزات واحداث کامل خط ۲۳۰ کیلوولت تک مداره پروژه تقاطع غیر همسطح بلوار حافظ جنوبی (قم-انیزار)	۲۳۳,۶۷۷,۸۳۳,۳۶۴	خطوط هوایی انتقال و فوق توزیع نیروی برق و پست‌های انتقال و فوق توزیع نیروی برق	رتبه ۳ نیرو	۳ ماه	۱۱,۶۸۴,۰۰۰,۰۰۰	۲۴,۰۰۰,۰۰۰

شرایط:
کلیه مراحل برگزاری مناقصات از دریافت اسناد مناقصه تا ارائه پیشنهاد مناقصه گران و بازگشایی پاکتها از طریق در گاه سامانه تدارکات الکترونیک دولت (ستاد) انجام خواهد شد و لازم است مناقصه گران مراحل ثبت نام در سایت مذکور و دریافت گواهی امضای الکترونیکی راجهت شرکت در مناقصه محقق سازند.
مناقصه گران محترم می توانند از طریق مراجعه به سامانه تدارکات الکترونیکی دولت به نشانی www.setadiran.ir نسبت به دریافت اسناد مناقصه اقدام نمایند و می بایست هزینه خرید اسناد را به شماره حساب بانک شهر ۰۱۰۶۰۰۴۶۰۰۵۸ به نام شهرداری قم واریز و مستندات واریزی را به شهرداری قم ارایه نمایند. (هزینه خرید اسناد غیر قابل استرداد است).
نوع ضمانتنامه شرکت در مناقصه پروژه های فوق یک باترکیبی از ضمانتنامه های ذیل قابل ارائه می باشد:
۱- ضمانتنامه بانکی دروجه کارفرما (باحداقل سه ماه اعتبار)
۲- ارائه اصل فیش واریز وجه نقد به شماره حساب ۰۱۰۳۰۴۳۰۰۵۴ بانک شهر به نام شهرداری قم
۳- ضمانت نامه های مذکور در بندهای (الف-ب-پ-ج-چ-خ-ح) ماده ۴ آئین نامه تضمین معاملات دولتی به شماره ۱۲۳۴۰۲/ت۵۰۶۵۹هـ مورخ ۱۳۹۴/۹/۲۲
۴- مطالبات بلوکه شده پیمانکار از شهرداری قم
- ارائه گواهینامه صلاحیت پیمانکاری از سازمان برنامه و بودجه کشور جهت پروژه "تامین تجهیزات واحداث کامل خط ۲۳۰ کیلوولت تک مداره پروژه تقاطع غیر همسطح بلوار حافظ جنوبی (قم-انیزار)" الزامی می باشد.
- برندگان اول و دوم مناقصه هرگاه حاضر به انعقاد قرارداد نشوند سپرده آنان به ترتیب ضبط خواهد شد.
- شهرداری در رد یا قبول هر یک از پیشنهادات مختار است.
- سایر اطلاعات و جزئیات در اسناد مناقصات موجود می باشد.
- تاریخ انتشار مناقصات در سامانه: تاریخ ۱۴۰۳/۰۹/۱۲ می باشد.
- زمان و مهلت دریافت اسناد از سایت: از ساعت ۸:۰۰ صبح مورخ ۱۴۰۳/۰۹/۱۲ تا ساعت ۱۲:۰۰ مورخ ۱۴۰۳/۰۹/۲۹
- مهلت زمانی ارائه پیشنهاد: از مورخ ۱۴۰۳/۰۹/۱۲ تا ساعت ۱۲:۰۰ مورخ ۱۴۰۳/۰۹/۲۹
- زمان بازگشائی پاکتها: روز یکشنبه مورخ ۱۴۰۳/۱۰/۰۲ ساعت ۸:۰۰ صبح
- مبلغ پیشنهادی می بایست از حیث مبلغ مشخص، معین، بدون ابهام، بدون خط خوردگی و بدون قید و شرط باشد.
- طبق شرایط خصوصی پیوست اسناد، به پروژه "تهیه، حمل و تست راه اندازی یک دستگاه دیزل ژنراتور جهت مجتمع آبدرمانی شهرداری قم" پیش پرداخت تعلق نمی گیرد و به پروژه "تامین تجهیزات واحداث کامل خط ۲۳۰ کیلوولت تک مداره پروژه تقاطع غیر همسطح بلوار حافظ جنوبی (قم-انیزار)" پیش پرداخت تعلق می گیرد.
- طبق شرایط خصوصی پیوست اسناد، به پروژه "تهیه، حمل و تست راه اندازی یک دستگاه دیزل ژنراتور جهت مجتمع آبدرمانی شهرداری قم" تعدیل تعلق نمی گیرد و به پروژه "تامین تجهیزات واحداث کامل خط ۲۳۰ کیلوولت تک مداره پروژه تقاطع غیر همسطح بلوار حافظ جنوبی (قم-انیزار)" تعدیل تعلق می گیرد.
- هزینه درج آگهی ها بر عهده برنده مناقصه می باشد.
- مناقصه گران می بایست یک نسخه الکترونیکی از اسناد مناقصه را از سامانه ستاد دریافت و پس از مهر و امضای دیجیتال، کلیه صفحات آن با قید قبولی و بدون قید و شرط در سامانه تدارکات الکترونیکی دولت بارگذاری نمایند. عدم انجام این مهم از جانب هر یک از مناقصه گران باعث حذف آنان از فرایند مناقصه می گردد.
- اصل ضمانتنامه شرکت در مناقصه تا ساعت ۱۲:۰۰ مورخ ۱۴۰۳/۰۹/۲۹ به آدرس قم- بلوار امام موسی صدر- ساختمان شهرداری مرکز- بلوک A- طبقه ششم- اداره حراست و امور محرمانه تحویل گردد.
- جهت کسب اطلاعات بیشتر در مورد مناقصات می توانید به آدرس: قم- بلوار امام موسی صدر- ساختمان شهرداری مرکز- بلوک B- طبقه دوم- معاونت فنی و عمرانی شهرداری قم- اداره برنامه ریزی و هماهنگی اعتبارات عمرانی مراجعه نموده و یا با شماره ۳۶۱۰۴۵۸۵-۰۲۵ تماس حاصل فرمائید.
اداره کل ارتباطات و امور بین الملل شهرداری قم

آگهی مناقصه عمومی دو مرحله ای «خرید ۷۰۰ تن ماسه الوینی (EBT) شرکت جهان فولاد سیرجان» مناقصه شماره ۹۱-۰۳-ک-م

شرکت جهان فولاد سیرجان در نظر دارد نسبت به خرید ۷۰۰ تن ماسه الوینی (EBT) از طریق برگزاری مناقصه عمومی دو مرحله ای اقدام نماید؛ لذا از تمامی تولید کنندگان و تامین کنندگان معتبر که دارای توانایی مناسب، سوابق و تجارب مورد قبول می باشند، دعوت به عمل می آید اسناد مناقصه را از طریق مراجعه به آدرس اینترنتی WWW.SJSCO.IR دریافت نمایند.
* شرایط:
۱- آخرین فرصت تحویل پاکات: پایان وقت اداری روز چهار شنبه مورخ ۱۴۰۳/۰۹/۲۱.
۲- تضمین شرکت در مناقصه مبلغ ۴,۰۰۰,۰۰۰,۰۰۰ (چهار میلیارد) ریال مطابق اسناد مناقصه.
۳- شرایط و محل تحویل کالا: تحویل درب کارخانه شرکت جهان فولاد سیرجان واقع در استان کرمان، شهرستان سیرجان، کیلومتر ۵۰ جاده سیرجان-شیراز، کیلومتر ۲ جاده اختصاصی گل گهر.
۴- مدت زمان تحویل کالا: ۹۰ (نود) روز تقویمی از تاریخ تنفیذ قرارداد.
۵- محل تحویل پاکات: شهرستان سیرجان، دبیرخانه کمیسیون معاملات شرکت جهان فولاد سیرجان یا شهر تهران، دبیرخانه مرکزی دفتر شرکت جهان فولاد سیرجان. (مطابق اسناد مناقصه)
۶- شرکت جهان فولاد سیرجان در قبول یا رد هر یک از پیشنهادات مختار می باشد و همچنین به پیشنهادهای مشروط و مبهم که با اسناد مناقصه مغایرت داشته باشد و یا بعد از مهلت مقرر در آگهی برسد ترتیب اثر داده نخواهد شد.
۷- ارائه اسناد و مستندات مذکور هیچگونه حقی برای متقاضیان ایجاد نمی کند.
۸- جهت کسب اطلاعات بیشتر از شنبه تا چهارشنبه (روزهای کاری) در ساعات اداری با شماره ۹۹۱۲۹۳۸۳۱۷ یا ۳۱۲۵۷۶۰۰-۰۳۴ داخلی ۶۱۴۳ و آدرس ایمیل TENDER@SJSCOSTEEL.COM ارتباط برقرار نمایید.
دبیرخانه کمیسیون معاملات
شرکت جهان فولاد سیرجان

آگهی دعوت به مجمع عمومی عادی سالیانه

صاحبان سهام شرکت صنایع سیمان دشتستان (سهامی عام)
به شماره ثبت ۸۹۲۷۳ و شناسه ملی ۱۰۱۰۱۳۳۶۶۰۳
برای سال مالی منتهی به ۱۴۰۳/۰۶/۳۱

به اطلاع کلیه سهامداران محترم، وکیل یا قائم مقام قانونی صاحب سهم و همچنین نماینده یا نمایندگان اشخاص حقوقی می رساند، مجمع عمومی عادی سالیانه صاحبان سهام برای سال مالی منتهی به ۳۱ شهریور ۱۴۰۳ شرکت صنایع سیمان دشتستان (سهامی عام) راس ساعت ۱۴:۰۰ روز چهارشنبه مورخ ۱۴۰۳/۰۹/۲۱، در محل سالن همایش سپهر واقع در تهران، بزرگراه شهید حقانی، هتل بزرگ ارم برگزار می گردد.
دستور جلسه:
۱ استماع گزارش فعالیت هیات مدیره و گزارش حسابرس مستقل و بازرس قانونی شرکت برای عملکرد سال مالی منتهی به ۱۴۰۳/۰۶/۳۱
۲ بررسی و تصویب صورتهای مالی تلفیقی گروه و شرکت اصلی برای سال مالی منتهی به ۱۴۰۳/۰۶/۳۱
۳ انتخاب و تعیین حق الزحمه بازرس قانونی (اصلی و علی البدل) و حسابرس مستقل شرکت برای سال مالی منتهی به ۱۴۰۴/۰۶/۳۱
۴ انتخاب روزنامه کثیر الانتشار جهت درج آگهی‌های شرکت برای سال مالی منتهی به ۱۴۰۴/۰۶/۳۱
۵ اتخاذ تصمیم در خصوص تقسیم سود سهام
۶ تعیین حق حضور اعضای غیر موظف هیات مدیره برای سال مالی منتهی به ۱۴۰۴/۰۶/۳۱
۷ تعیین پاداش اعضای هیات مدیره
۸ سایر مواردی که در صلاحیت مجمع عمومی عادی سالیانه می‌باشد.
سهامداران محترم حقیقی و نمایندگان قانونی آنها می‌توانند با همراه داشتن اصل شناسنامه و کارت ملی، در محل برگزاری مجمع برگه ورود دریافت نمایند. همچنین در راستای تسهیل مشارکت حداکثری سهامداران با بهره‌گیری از امکانات سایت و سایر روش‌های الکترونیکی، امکان مشاهده مستقیم مجمع عمومی عادی سالیانه به صورت زنده و از طریق آدرس به نشانی http://dcic.ir فراهم شده است.
هیات مدیره شرکت صنایع سیمان دشتستان (سهامی عام)

تاریخ: ۱۴۰۳/۰۹/۱۱
آگهی دعوت مجمع عمومی عادی به طور فوق العاده (نوبت اول)

بدینوسیله از کلیه اعضای محترم شرکت تعاونی صنعتی معدنی و خدمات مهندسی معدن نگار نوین دعوت می شود تا در مجمع عمومی عادی به طور فوق العاده (نوبت اول) که در ساعت ۱۰ صبح روز یکشنبه مورخ ۱۴۰۳/۱۰/۰۲ در محل دفتر شرکت واقع در شاهرود، خیابان ۲۲ بهمن، نبش خیابان شهربانی، ساختمان اجدادی، طبقه همکف، واحد ۲ تشکیل می گردد، حضور به هم رسانند.
یادآور می گردد در صورتی که حضور عضوی در مجمع عمومی فوق الذکر میسر نباشد، می تواند حق اعمال رای از سوی خود را به نماینده تام الاختیار خود واگذار نماید در این صورت تعدادآرای وکالتی هر عضو و هر شخص غیرعضو تنها یک رای می باشد.
صدور برگه حضور در جلسه و صدور وکالت نامه از ساعت ۸ لغایت ۱۴ در محل دفتر تعاونی انجام می گردد و فقط اعضاء و نمایندگان آنان مجاز به حضور در جلسه می باشند و حضور توأم اعضا و نمایندگان آنان در مجمع عمومی ممنوع می باشد.
دستور جلسه:
- انتخاب سه نفر عضو اصلی هیات مدیره و دو نفر عضو علی البدل هیات مدیره
هیات مدیره شرکت تعاونی صنعتی معدنی و خدمات مهندسی معدن نگار نوین شماره ثبت ۱۰۲۰

تاریخ: ۱۴۰۳/۰۹/۱۱
آگهی دعوت مجمع عمومی فوق العاده

بدینوسیله از کلیه اعضاء محترم شرکت تعاونی صنعتی معدنی و خدمات مهندسی معدن نگار نوین دعوت می شود تا در مجمع عمومی فوق العاده که در ساعت ۸ صبح روز یکشنبه مورخ ۱۴۰۳/۱۰/۰۲ در محل دفتر شرکت واقع در شاهرود، خیابان ۲۲ بهمن، نبش خیابان شهربانی، ساختمان اجدادی، طبقه همکف، واحد ۲ تشکیل می گردد، حضور به هم رسانند.
یادآور می گردد در صورتی که حضور عضوی در مجمع عمومی فوق الذکر میسر نباشد، می تواند حق اعمال رای از سوی خود را به نماینده تام الاختیار خود واگذار نماید در این صورت تعدادآراء وکالتی هر عضو و هر شخص غیرعضو تنها یک رای می باشد.
صدور برگه حضور در جلسه و صدور وکالت نامه از ساعت ۸ لغایت ۱۴ در محل دفتر تعاونی انجام می گیرد و فقط اعضاء و نمایندگان آنان مجاز به حضور در جلسه می باشند و حضور توأم اعضاء و نمایندگان آنان در مجمع عمومی ممنوع می باشد.
دستور جلسه:
- بررسی و اتخاذ تصمیم در خصوص استعفای دسته جمعی اعضای هیأت مدیره
هیأت مدیره شرکت تعاونی صنعتی معدنی و خدمات مهندسی معدن نگار نوین شماره ثبت ۱۰۲۰

نبض تهران با برق می زند — بهینه مصرف کنیم

آگهی مناقصه عمومی یک مرحله ای (نوبت اول)

شرکت توزیع نیروی برق تهران بزرگ در نظر دارد نسبت به خرید تجهیزات سرور (cpu) مورد نیاز خود از تامین کنندگان داخلی واجد شرایط از طریق سامانه تدارکات الکترونیکی اقدام نماید.
شرح مختصری از کالا (نوع، کمیت وکیفیت کالا):

شرح	خرید تجهیزات سرور (cpu)
شماره مناقصه	۲۰۰۳۰۹۲۷۳۴۰۰۰۰۵۵
شماره مرجع مناقصه	۱۴۰۳۱۰۰۱۴۰۷۰
ارزیابی کیفی	دارد
صلاحیت و گواهینامه لازم	مناقصه گران می بایست دارای حداقل رتبه ۲ شورای عالی انفورماتیک باشد.- مناقصه گران می بایست دارای گواهینامه معتبر مورد تایید افتا باشد.
مبلغ تضمین شرکت در مناقصه (فرآیند ارجاع کار) (ریال)	۲,۶۰۰,۰۰۰,۰۰۰
مهلت فروش اسناد	از روز دوشنبه تاریخ ۱۴۰۳/۰۹/۱۲ لغایت روز یکشنبه تاریخ ۱۴۰۳/۰۹/۱۸
مهلت تحویل اسناد مناقصه به دستگاه مناقصه گزار	تا ساعت ۹ روز دوشنبه تاریخ ۱۴۰۳/۱۰/۰۳
تاریخ بازگشایی	ساعت ۱۱ روز چهارشنبه تاریخ ۱۴۰۳/۱۰/۰۵
محل تحویل و بازگشایی اسناد	تهران- خیابان شیخ بهایی جنوبی- شهرک والفجر- انتهای کوچه سوم- اداره دبیرخانه شرکت توزیع نیروی برق تهران بزرگ محل بازگشایی: سالن جلسات

مبلغ و نوع تضمین شرکت در مناقصه (فرآیند ارجاع کار): مبلغ تضمین شرکت در مناقصه به شرح جدول فوق می باشد که مناقصه گران می بایست بصورت ضمانت نامه بانکی و یا چک تضمین شده بانکی و یا واریز وجه بحساب جاری شماره ۰۱۰۸۰۱۱۷۱۰۰۴ بانک صادرات شعبه ملاصدرا بنام شرکت توزیع نیروی برق تهران بزرگ، بلوکه از مطالبات تائید شده نزد امور مالی شرکت توزیع نیروی برق تهران بزرگ ارائه نمایند.
به پیشنهادهای فاقد سپرده، سپرده های مخدوش، سپرده های کمتر از میزان مقرر، چک شخصی و نظایر آن ترتیب اثر داده نخواهد شد.
مبلغ و محل فروش اسناد:
جهت شرکت در مناقصه، مبلغ ۱,۵۰۰,۰۰۰ ریال بصورت الکترونیکی صرفاً از طریق درگاه پرداخت اینترنتی سایت سامانه تدارکات الکترونیکی دولت به نشانی www.setadiran.ir - اقدام به خرید اسناد نمایند ضمنا کلیه مراحل برگزاری مناقصه از دریافت اسناد مناقصه تا ارائه پیشنهاد مناقصه گران، بازگشایی پاکت ها و اعلام و قبول برنده از طریق همین درگاه انجام

اطلاعات
یکشنبه ۱۱ آذر ۱۴۰۳ * ۲۹ جمادی الاول ۱۴۴۶
* یکم دسامبر ۲۰۲۴ * سال نودونهم * شماره ۲۸۸۲۶
ettelaatonline ettelaat.com

نشست مشترک سران قوا برگزار شد

به گزارش ایسنا، نشست مشترک سران قوا باحضور مسعود پزشکیان، محمدباقر قالیباف و غلامحسین محسنی اژه‌ای به میزبانی رئیس جمهوری در نهاد ریاست جمهوری برگزار شد.

قالیباف: دشمن برنامه مستمر ...

بقیه از صفحه ۲

رئیس مجلس با بیان اینکه موضوع انرژی از دهه ۸۰ تاکنون مطرح بوده و هیچ گاه به طور اساسی به حل آن نپرداخته ایم، افزود: عدم فهم و درک مشترک در این حوزه از سوی مجلس و دولت سبب اختلال می شود.

قالیباف با تأکید بر ضرورت حل و فصل اشکالات نهادی برای ارتقای کارآمدی نظام، خطاب به معاونان پارلمانی نهادها و دستگاه های مختلف، گفت: نقش شما در حوزه تصمیم سازی کلیدی تر از من و کسانی است که تصمیم گیری می کنیم چراکه تصمیم سازی از تصمیم گیری مهمتر است. پیشرفت کشور در گرو همکاری، هماهنگی و عملکرد سیستمی دولت و مجلس است. در امور و مسائل مختلف باید پیشگیری را بر پیگیری ارجح بدانیم و اقدامات پیشینی نسبت به پسینی اولویت داشته باشد.

قالیباف با تأکید بر ضرورت توجه به اصل تفکیک قوا و عدم دخالت دستگاه ها در امور یکدیگر، افزود: من به عنوان رئیس مجلس نه در دولت سیزدهم و نه در دولت چهاردهم هیچ دخالتی در عزل و نصب ها نکرده ام و فردی را برای تصدی استانداری یا وزارت معرفی نکرده ام و صرفاً در صورت درخواست رئیس جمهوری اگر مورد مشورت قرار گرفته باشم، درباره افراد معرفی شده مشورت داده ام.

وی بر ضرورت روابط دو طرفه میان دولت و مجلس تأکید کرد و افزود: برای حل مشکلات لازم است رفتار سیستمی داشته باشیم و مشکلات محلی را هم در این قالب ببینیم. همواره گفته ام باید مشکلات را به عنوان مسأله شناسایی کنیم تا بتوانیم آنها را حل کنیم نه اینکه مشکلات را از جایی به جای دیگر منتقل کنیم و در صدد حل آنها برنیاییم.

قالیباف گفت: برای حل مشکلات نهادی می توانیم با نگاه پیشگیرانه و از طریق راه اندازی سامانه ای، روند ارائه درخواست ها را به سامانه انتقال دهیم.

رئیس مجلس با بیان اینکه ما در مجلس مصمم هستیم تا زمینه راه اندازی سامانه ارتباط نمایندگان و دستگاه ها و نهادها را فراهم کنیم، گفت: این سامانه نباید برای دستگاه ها به صورت جداگانه تعبیه شود بلکه باید در قالب یک پلتفرم (سکو) مشترک باشد و همه دستگاه ها و نهادها از آن مسیر، کار را دنبال کنند تا از این طریق تذکرات نمایندگان به صورت سیستمی در آن ثبت و تقسیم بندی شود که سبب حل دقیق تر مشکلات می شود.

رئیس مجلس همچنین در صفحه شخصی اش با اشاره به وقایع سوریه نوشت: تحرکات جدید گروه های تروریستی-تکفیری بخشی از طراحی آمریکا و رژیم نامشروع صهیونیستی است، همسایگان سوریه هوشیار باشند و در دام طراحی آنها نیافتند.

محمدباقر قالیباف تاکید کرد: جمهوری اسلامی ایران و محور مقاومت پس از به شکست کشاندن رژیم صهیونیستی، در مقابل توطئه جدید همچون گذشته حامی دولت و ملت سوریه خواهند بود.

وزیر بهداشت:

بیماریابی فعال مهمترین هدف برنامه کنترل ایدز است

وزیر بهداشت با تاکید بر ارتقای سواد سلامت جامعه، تشخیص و بیماریابی فعال را مهمترین هدف برنامه کشوری کنترل ایدز (HIV) دانست و گفت: در مورد درمان ایدز، بیش از هدفگذاری ها پیش رفته ایم و اکنون ۹۳ تا ۹۶ درصد موارد درمان موفقیت آمیز داشته اند.

به گزارش ایرنا، دکتر محمدرضا ظفرقندی دیروز در وبینار «روز جهانی ایدز»، بیان اینکه ایران در مقایسه با سایر کشورهای منطقه، در زمینه درمان و کنترل عفونت ایدز و پیگیری بیماری، پیشرفت های خوبی داشته است، افزود: آنچه بیشتر اهمیت دارد، «تشخیص» زودهنگام بیماری برای درمان و کنترل بموقع است تا براساس هدفگذاری شورای عالی سلامت و امنیت غذایی، به اهداف ۹۰-۹۰-۹۰، یعنی ۹۰ درصد شناسایی، ۹۰ درصد درمان و ۹۰ درصد موفقیت در درمان، برسیم.

وی با تاکید بر اهمیت و نقش سواد سلامت در پیشگیری از بیماری ها، بیان کرد: با توجه به شرایط اجتماعی و فرهنگی جامعه، اطلاع رسانی ها و فرهنگسازی ها باید هوشمندانه و مستمر انجام شود. در سالهای گذشته شیب ابتلای نوزادان به ایدز در کشور کاهشی بوده است که این موضوع یکی از موفقیت های کشور در حوزه کنترل ایدز محسوب می شود، به طوری که انتقال ایدز از مادر به نوزاد، نزدیک به صفر است.

وبینار روز جهانی ایدز دستاوردهای برنامه کنترل عفونت ایدز در ایران، اپیدمیولوژی عفونت ایدز در ایران، منطقه و جهان، سیاست های کشور در برنامه کنترل عفونت ایدز، اهمیت حفظ دستاوردهای برنامه کنترل ایدز و اهمیت حمایت از افراد مبتلا به ایدز، توسط سخنرانانی چون، دکتر علیرضا رئیسی، معاون بهداشت وزارت بهداشت، دکتر قباد مرادی، سرپرست مرکز مدیریت بیماری های واگیر، دکتر محمدرضا ظفرقندی، وزیر بهداشت، دکتر محمدمهدی گویا و دکتر مینو محرز تشریح شد.

همچنین، در ادامه، پیام های ویدئویی دبیرکل سازمان ملل متحد و هماهنگ کننده مقیم سازمان ملل متحد در ایران، مدیر اجرایی دفتر برنامه مشترک سازمان ملل متحد، نماینده دفتر نمایندگی سازمان جهانی بهداشت در ایران، رئیس دبیرخانه شورای عالی سلامت و امنیت غذایی و نمایندگان افرادی که با اچ آی وی زندگی می کنند، به نمایش درآمد.

شناسایی ۴۴ هزار بیمار مبتلا به ایدز در کشور

معاون وزیر بهداشت هم با بیان اینکه در زمینه بیماری ایدز طی چند دهه اخیر اقدامات خوبی در دنیا با پژوهش های مناسب صورت گرفته است، افزود: در این باره کیت های آزمایشی دقیقی در دسترس قرار گرفته و همچنین داروهای موثری برای درمان این بیماران تولید شده است.

به گزارش خبرنگار ما، دکتر علیرضا رئیسی در نشست خبری به مناسبت روز جهانی ایدز با بیان اینکه حدود ۷۰ درصد از بیماران مبتلا در دنیا تحت درمان موثر قرار گرفتند، اضافه کرد: سازمان بهداشت جهانی سال ۲۰۳۰ را هدف قرار داده است که که در دنیا اثری از ایدز نباشد.

وی با بیان اینکه در کشور ما ۵۶ درصد مبتلایان این بیماری شناسایی شده اند، ادامه داد: ۸۵ درصد این افراد به شبکه درمان متصل شده و همچنین ۹۳ درصد درمان موفقیت آمیز داشته اند. بر اساس این آمار تاکنون ۴۴ هزار بیمار مبتلا به ایدز شناسایی شده اند و ۲۶ هزار نفر از این تعداد زنده هستند. همچنین ۲۴ هزار نفر به شبکه درمان وصل شدند و بیش از ۲۰ هزار نفر کاملا تحت درمان قرار گرفته اند. معاون وزیر بهداشت با بیان اینکه در کشور انتقال این ویروس از مادر به فرزند به صفر رسیده است، افزود: مادر مبتلا می تواند فرزند سالمی به دنیا بیاورد و مراقبت به طوری تنظیم شده است که افراد مبتلا می توانند زندگی سالمی داشته باشند.

رئیسی ادامه داد: دستاورد بزرگ دیگر که با همکاری ارگان ها تحقق یافته، رسیدن درصد انتقال از طریق اعتیاد تزریقی از ۱۵ درصد به چهار درصد است و همچنین انتقال این ویروس در زندان ها به یک درصد رسیده و در عین حال، انتقال از طریق ارتباط جنسی بالا رفته است.

وی با بیان اینکه هیچکدام از بیماران مبتلا بدون دارو نمانده اند، ادامه داد: اکنون ۲۰۰ پزشک درمانگر آموزش دیده داریم و در هر استان هم مرکز مشاوره فعال داریمکه تعداد آنها به ۲۰۰ مرکز می رسد. دراین مراکز از مراجعه کننده تست غربالگری گرفته می شود و در صورت مثبت بودن نتیجه، وارد مرحله دوم آزمایش و پس از تشخیص قطعی به شبکه درمان متصل می شود.

معاون وزیر بهداشت توضیح داد: ایدز یک بیماری عفونی است که مثل بقیه بیماری ها از طریق ارتباط جنسی، مخاط و خون آلوده منتقل می شود. آخرین اطلاع در مورد درمان این است که بر روی داروهای موثر کار می شود.

رئیسی در بخش دیگری از سخنانش در زمینه واکسیناسیون بیماری HPV (اچ پی وی یا پاپیلوماى انسانی) هم گفت: موضوع تزریق واکسن HPV در دستور کار کمیته واکسیناسیون قرار گرفته است و احتمال ورود به این موضوع به طور جدی وجود دارد. دو رویکرد در ارتباط با تزریق واکسن HPV وجود دارد؛ نخست اینکه این واکسن مانند واکسن آنفلوآنزا در داروخانه ها با قیمت مناسب عرضه شود تا از قاچاق و بازار سیاه آن جلوگیری به عمل آید.

رویکرد دوم وزارت بهداشت این است که این واکسن مانند واکسن پنوموکوک در سبد واکسیناسیون کشور قرار گیرد.

رئیسی با بیان اینکه موضوع بیماری HPV از دو جنبه اهمیت دارد، افزود: تاکید می کنم که این ویروس، زیرسویه های مختلف دارد که برخی از گونه های آن می توانند منجر به ابتلا به سرطان دهانه رحم شوند. با این حال، شیوع سرطان دهانه رحم در ایران زیاد نیست و این بیماری جزو پنج سرطان شایع در کشور به شمار نمی رود. وی تصریح کرد: با توجه به دورویکرد وزارت بهداشت، به زودی نحوه پوشش واکسیناسیون را اعلام می کنیم.

معاون بهداشت در زمینه تب دنگی هم با بیان اینکه ۸۵۰ مورد ابتلا به تب دنگی گزارش شده است، افزود: ۶۵۰ مورد انتقال محلی و بقیه این افراد جزو ابتلای وارداتی هستند. ۷۰۰ نفر از کل ابتلای تب دنگی کشور در چابهار است و با توجه به وضع این بیماری در چابهار، کنترل آن نیازمند همکاری تمام دستگاه هاست.

وی درباره واکسن این بیماری گفت: بیماری تب دنگی، انواع مختلفی دارد. پیشگیری از ابتلای دوم به این بیماری از اهمیت فراوانی برخوردار است؛ چرا که شدت این بیماری در صورت ابتلای دوم به بعد افزایش می یابد. استفاده از واکسن امکان پذیر نیست چراکه باید سویه های بیماری شایع در آن منطقه به طور کامل شناسایی شود و نسبت به تزریق واکسن اقدام کرد. این احتمال وجود دارد که افراد مبتلا به بیماری تب دنگی به سویه های مختلف مبتلا باشند.

تشییع پیکر سردار کیومرث پورهاشمی...

بقیه از صفحه ۲

مسجدی با اشاره به سابقه آشنایی خود با شهید پورهاشمی گفت: سردار پورهاشمی انسانی آرام، کم حرف و شجاع بود و همیشه آماده اعزام به ماموریت بود. با اینکه در طول هشت سال دفاع مقدس زحمت کشیده بود و بعد از ۳۰ سال بازنشسته شده بود اما نتوانست آرام بنشیند و می گفت در موقعیتی که منطقه دچار بحران است و دشمن این گونه مردم بی گناه را به شهادت می رساند نمی توانم آرام بگیرم و مجددا به صف رزمندگان اسلام پیوست.

معاون هماهنگ کننده نیروی قدس سپاه گفت: همه همکاران من در نیروی قدس شهید پورهاشمی را دوست داشتند زیرا وی فردی با اخلاص و شجاع بود. وی به برقراری آتش بس بین حزب الله و رژیم صهیونیستی اشاره کرد و افزود: آتش بس پیروزی بزرگی برای محور مقاومت است؛ این در حالی است که دشمن از این شرایط سوءاستفاده کرده و می خواهد سوریه را به آشوب بکشد؛ اما به شما قول می دهم که دشمنان همچون قبل شکست خواهند خورد. محور مقاومت امروز نیروی بالنده و پیروز در منطقه است. همچنین مراسم گرامیداشت سردار کیومرث پورهاشمی عصر امروز از ساعت ۱۴:۳۰ تا ۱۶:۳۰ در مسجد پیامبر اعظم (ص) واقع در شهرک شهید محلاتی برگزار می شود.

اخبار

رئیس مجلس: تحرکات تکفیری ها در سوریه در جهت اهداف صهیونیست هاست

قالیباف در گفتگوی تلفنی با همتای لبنانی اش نسبت به حرکت گروه های تکفیری در سوریه هشدار داد و گفت: تحرکات این گروه ها در جهت اهداف رژیم صهیونیستی است.

به گزارش مهر، محمدباقر قالیباف رئیس مجلس شورای اسلامی و نبیه بری رئیس مجلس لبنان دیروز به منظور تبادل نظر در باره آخرین وضعیت لبنان پس از برقراری آتش بس، به صورت تلفنی گفتگو کردند. رئیس مجلس شورای اسلامی در ابتدای این گفتگوی تلفنی؛ ضمن ابراز خرسندی از توقف جنگ در لبنان، خطاب به همتای لبنانی خود، گفت: نقش جنابعالی در تحقق آتش بس بسیار مهم و مؤثر بود؛ در آن شرایط سخت، تلاش جنابعالی باعث شد این کار به نتیجه برسد.

قالیباف با تاکید بر مواضع قبلی ایران درباره لبنان، بیان کرد: جمهوری اسلامی ایران پشتیبان دولت، مجلس، مردم و مقاومت لبنان و تصمیمات آن است.

رئیس مجلس شورای اسلامی به اقدامات رژیم صهیونیستی در جهت نقض این آتش بس اشاره کرد و افزود: باید مراقبت شود که نقض این توافق توسط آنها به یک امر عادی تبدیل نشود.

رئیس مجلس شورای اسلامی در این گفتگو نسبت به حرکت گروه های تکفیری در سوریه هشدار داد و گفت: تحرکات این گروه ها در جهت اهداف رژیم صهیونیستی است و در این شرایط باید با جدیّت و هماهنگی از شرایط منطقه مراقبت کنیم.

نبیه بری، رئیس مجلس لبنان نیز در ادامه این گفتگوی تلفنی ضمن تقدیر از حمایت های رئیس مجلس شورای اسلامی، گفت: جمهوری اسلامی ایران در ارائه کمک های بی دریغ به لبنان نقش مهمی داشت و واقعیت این است که یک درنده وحشی به نام رژیم صهیونیستی قصد داشت کل منطقه و مقدرات آن را علاوه بر لبنان ببلعد. رئیس مجلس لبنان ادامه داد: با کمک های شما، موفق شدیم جلو این درنده وحشی را بگیریم. اکنون جنوب لبنان؛ مناطق بقاع و ضاحیه جنوبی، در وضع خوبی قرار دارند. نبیه بری افزود: روند بازگشت یک میلیون و ۳۰۰ هزار نفر از پناهجویان رقم خورده است. مایل هستم از شخص جنابعالی، مسئولان جمهوری اسلامی و در صدر آنها از مقام معظم رهبری تقدیر و تشکر کنم.

حمایت قاطع ایران و روسیه از تمامیت ارضی سوریه

دکتر سیدعباس عراقچی و سرگئی لاوروف وزیران امور خارجه ایران و روسیه هم دیروز طی تماس تلفنی درباره موضوعات مهم منطقه‌ای و بین المللی، به ویژه تحولات اخیر در سوریه به رایزنی و تبادل نظر پرداختند.

طرفین در این گفتگو ضمن حمایت قاطع از حاکمیت ملی و تمامیت سرزمینی سوریه و پشتیبانی از دولت و ارتش این کشور در مقابله با گروه های تروریستی، پیگیری موضوع در چهارچوب روند آستانه و لزوم هماهنگی بین ایران، روسیه و ترکیه به عنوان سه کشور ضامن این روند را حائز ضروری دانستند.

رئیس دستگاه دیپلماسی با یادآوری مسئولیت جامعه جهانی در مقابله با پدیده شوم تروریسم، تحرکات اخیر گروه های تروریستی در خاک سوریه را بخشی از طرح رژیم صهیونیستی و آمریکا برای ناامن سازی منطقه غرب آسیا دانست و بر ضرورت هوشیاری و هماهنگی هر چه بیشتر ایران، روسیه و کشورهای منطقه، به ویژه همسایگان سوریه برای خنثی سازی این توطئه خطرناک و مقابله با اقدامات تروریست ها در سوریه و منطقه تاکید کرد.

وزیر امور خارجه روسیه هم ضمن بیان ارزیابی خود از تحولات اخیر در سوریه، هماهنگی همه طرف ها برای مقابله با تروریسم و استمرار رایزنی های نزدیک بین دو کشور را ضروری دانست.

ترحیم

ترحیم

انالله وانا الیه راجعون
آن گنج نهان در دل خانه پدرم بود
هم تاج سرم بود و همی بال و پرم بود
هر جا که زمن نام و نشانی طلبیدند
نامش به حقیقت سند معتبرم بود

با نهایت تأسف و تأثر درگذشت پدری مهربان، مرحوم مغفور **اسداله اسدزاده** را به اطلاع کلیه اقوام، دوستان و آشنایان می رساند به همین مناسبت مراسم سوم و هفتم آن مرحوم روز یکشنبه مورخ ۱۴۰۳/۰۹/۱۱ ساعت ۱۶:۰۰ الی ۱۷:۱۵ در مسجد ولی عصر (عج) خوزستانی های مقیم مرکز خیابان شهید خالد اسلامبولی (وزرا) جنب پارک ساعی برگزار می گردد. حضور شما سروران گرامی باعث شادی روح آن مرحوم و موجب تسلی خاطر بازماندگان خواهد شد.

خانواده های اسدزاده، زنگانی، خسروی، تقوایی و سایر بستگان و آشنایان

تسلیت

همکار گرامی، جناب آقای قیومی

با نهایت تأسف و تأثر مصیبت وارده را به جنابعالی و خانواده محترمتان تسلیت عرض نموده، از خداوند منان برای آن مرحوم علو درجات و برای سایر بازماندگان صبر و بردباری آرزومندیم.

همکاران شما در موسسه اطلاعات و شرکت ایرانچاپ

درگذشت زنده یاد جناب آقای **مهندس مرتضی صحت طباطبائی** را خدمت خانواده های محترم صحت طباطبائی، امیر سلیمانی و رضی تسلیت عرض نموده، بقاء و سعادت بازماندگان را از خداوند متعال خواستاریم.

مهندسین مشاور فرپل

بازگشت همه بسوی اوست

جناب آقای مهندس غزازانی

با نهایت تأسف و تأثر درگذشت خواهر بزرگوارتان را به جناب عالی و خانواده محترمتان تسلیت عرض نموده و از درگاه خداوند متعال برای آن مرحومه مغفرت و برای بازماندگان صبر و شکیبایی مسئلت می نمائیم.

مهندسین مشاور طازند

قابل توجه ارائه کنندگان
خدمات مجالس ترحیم و بزرگداشت

* تالارها * گل فروشی ها
* مراکز طبخ غذا * پارچه نویسان
* حکاکان * تابلوسازان
* فیلمبرداران و عکاسان * ظروف کرایه،
* رستوران ها ظروف یک بار مصرف و...

برای درج آگهی در صفحه ترحیم و تسلیت با شماره های زیر تماس بگیرید:
۱۹-۲۲۲۵۸۰۱۴
۲۹۹۹۴۲۶۱ - ۲۹۹۹۴۲۴۹
۲۲۲۲۳۶۹۴

آگهی تغییرات شرکت سهامی خاص احداث و راه اندازی پایانه سلام فرودگاه بین المللی امام خمینی ره به شناسه ملی ۱۴۰۰۶۴۴۳۰۶۰ و به شماره ثبت ۵۰۳۰۹۲

به استناد صورتجلسه مجمع عمومی عادی بطور فوق العاده مورخ ۱۴۰۳/۰۷/۰۴ تصمیمات ذیل اتخاذ شد: شرکت ملی ساختمان به شناسه ملی ۱۰۱۰۰۳۰۵۷۳۴ به سمت عضو اصلی هیأت مدیره تا تاریخ ۱۴۰۵/۰۷/۰۴ شرکت پایا سامان پارس به شناسه ملی ۱۰۱۰۳۴۶۴۹۹۵ به سمت عضو اصلی هیأت مدیره تا تاریخ ۱۴۰۵/۰۷/۰۴ شرکت جنرال مکانیک به شناسه ملی ۱۰۲۶۰۱۷۰۴۳۱ به سمت عضو اصلی هیأت مدیره تا تاریخ ۱۴۰۵/۰۷/۰۴ انتخاب گردیدند

سازمان ثبت اسناد و املاک کشور
اداره ثبت شرکت ها و موسسات غیر تجاری تهران
(۱۸۱۳۴۴۹)

****

آگهی تغییرات شرکت سهامی خاص تجارت شرق ایندستریز به شناسه ملی ۱۰۱۰۳۰۰۰۱۱۴ و به شماره ثبت ۲۵۹۹۰۹

به استناد صورتجلسه مجمع عمومی عادی سالیانه مورخ ۱۴۰۲/۱۲/۱۲ و مجوز شماره ۲۱-۵-۶۴۶۷ مورخ ۱۴۰۳/۴/۱۲ اداره کل سرمایه گذاری های خارجی تصمیمات ذیل اتخاذ شد: آقای فرید عزیزی به شماره ملی ۰۰۷۴۹۴۶۱۰۲ به سمت بازرس اصلی تا پایان سال مالی موسسه حسابرسی آگاهان و همکاران به شناسه ملی ۱۰۱۰۰۱۹۰۲۸۴ به سمت بازرس اصلی تا پایان سال مالی موسسه حسابرسی و خدمات مدیریت سامان پندار حسابداران رسمی به شناسه ملی ۱۰۱۰۰۵۲۵۰۶۹ به سمت بازرس علی البدل تا پایان سال مالی انتخاب گردیدند. روزنامه کثیرالانتشار اطلاعات جهت نشر آگهی های شرکت تعیین گردید. ترازنامه حساب سود و زیان برای سال مالی منتهی به ۱۴۰۲/۱۰/۱۰ (برابر با ۳۱ دسامبر ۲۰۲۳) تصویب گردید.

سازمان ثبت اسناد و املاک کشور
اداره ثبت شرکت ها و موسسات غیر تجاری تهران
(۱۸۱۳۴۵۱)

****

آگهی تغییرات شرکت سهامی خاص تولیدی روند شیر دوش به شناسه ملی ۱۰۱۰۰۹۴۳۶۷۰ و به شماره ثبت ۴۹۱۸۸

به استناد صورتجلسه هیأت مدیره مورخ ۱۴۰۳/۰۴/۲۷ تصمیمات ذیل اتخاذ شد: خانم مهناز حاجی محمدعلی به شماره ملی ۰۰۳۲۸۹۸۰۶۱ به سمت عضو اصلی هیأت مدیره تا تاریخ ۱۴۰۵/۰۴/۲۷ آقای منوچهر حاجی محمد علی به شماره ملی ۰۰۳۸۹۰۹۵۴۵ به سمت نایب رئیس هیأت مدیره تا تاریخ ۱۴۰۵/۰۴/۲۷ و به سمت عضو اصلی هیأت مدیره تا تاریخ ۱۴۰۵/۰۴/۲۷ آقای مهدی محبعلی به شماره ملی ۰۰۳۹۰۷۰۷۳۵ به سمت مدیرعامل تا تاریخ ۱۴۰۵/۰۴/۲۷ آقای علی اصغر عطاردی تهرانی به شماره ملی ۰۰۴۳۲۶۹۷۷۱ به سمت عضو اصلی هیأت مدیره تا تاریخ ۱۴۰۵/۰۴/۲۷ و به سمت رئیس هیأت مدیره تا تاریخ ۱۴۰۵/۰۴/۲۷ انتخاب گردیدند کلیه اوارق و اسناد تعهدآور مالی و عادی و قراردادها و غیره به امضاء منفرد رئیس هیأت مدیره یا نایب رئیس هیأت مدیره همراه با مهر شرکت و اوراق عادی و اداری با امضاء منفرد مدیر عامل یا هر یک از اعضاء هیأت مدیره همراه با مهر شرکت معتبر است. اختیارات هیأت مدیره به شرح ذیل به مدیر عامل تفویض گردید اختیارات مندرج دربندهای ۱۰، ۱۴، ۱۸ و ۱۹ اساسنامه اجرای مصوبات هیأت مدیره

سازمان ثبت اسناد و املاک کشور
اداره ثبت شرکت ها و موسسات غیر تجاری تهران
(۱۸۱۴۶۶۰)

آگهی تغییرات شرکت سهامی خاص ساختمان لوطی صالح به شناسه ملی ۱۰۳۲۰۲۶۶۶۵۴ و به شماره ثبت ۳۷۷۰۳۸

به استناد صورتجلسه مجمع عمومی عادی سالیانه مورخ ۱۴۰۳/۰۴/۳۰ تصمیمات ذیل اتخاذ شد: موسسه حسابرسی و خدمات مدیریت آرمون گستران پیشگام به شناسه ملی ۱۰۱۰۳۲۱۰۸۳۱ به سمت بازرس علی البدل و موسسه آرمان آروین پارس به شناسه ملی ۱۰۱۰۳۵۳۸۹۵۳ به سمت بازرس اصلی تا پایان سال مالی انتخاب گردیدند روزنامه کثیرالانتشار اطلاعات جهت نشر آگهی های شرکت تعیین گردید. تراز نامه و صورت سود و زیان مالی مربوط به سال مالی منتهی به ۱۴۰۲/۱۲/۲۹ مورد تصویب قرار گرفت.

سازمان ثبت اسناد و املاک کشور
اداره ثبت شرکت ها و موسسات غیر تجاری تهران
(۱۸۱۳۴۵۲)

****

آگهی تغییرات شرکت سهامی خاص تولیدی روند شیر دوش به شناسه ملی ۱۰۱۰۰۹۴۳۶۷۰ و به شماره ثبت ۴۹۱۸۸

به استناد صورتجلسه مجمع عمومی عادی سالیانه مورخ ۱۴۰۳/۰۴/۲۷ تصمیمات ذیل اتخاذ شد: خانم مهناز حاجی محمدعلی به شماره ملی ۰۰۳۲۸۹۸۰۶۱ به سمت عضو اصلی هیأت مدیره تا تاریخ ۱۴۰۵/۰۴/۲۷ آقای منوچهر حاجی محمد علی به شماره ملی ۰۰۳۸۹۰۹۵۴۵ به سمت نایب رئیس هیأت مدیره تا تاریخ ۱۴۰۵/۰۴/۲۷ و به سمت عضو اصلی هیأت مدیره تا تاریخ ۱۴۰۵/۰۴/۲۷ آقای علی اصغر عطاردی تهرانی به شماره ملی ۰۰۴۳۲۶۹۷۷۱ به سمت عضو اصلی هیأت مدیره تا تاریخ ۱۴۰۵/۰۴/۲۷ انتخاب گردیدند آقای احمد یوسفی به شماره ملی ۰۰۴۲۴۹۳۰۲۱ به سمت بازرس علی البدل تا پایان سال مالی آقای محمد نوفرستی به شماره ملی ۰۶۵۲۸۲۵۷۲۹ به سمت بازرس اصلی تا پایان سال مالی انتخاب گردیدند روزنامه کثیرالانتشار اطلاعات جهت نشر آگهی های شرکت تعیین گردید. تراز نامه و حساب سود و زیان سال مالی ۱۴۰۲ به تصویب رسید.

سازمان ثبت اسناد و املاک کشور
اداره ثبت شرکت ها و موسسات غیر تجاری تهران
(۱۸۱۴۶۵۹)

****

آگهی تغییرات شرکت سهامی عام فولاد کاویان به شناسه ملی ۱۰۸۶۰۷۰۴۳۳۰ و به شماره ثبت ۸۰۷۳۱

به استناد صورتجلسه هیأت مدیره مورخ ۱۴۰۳/۰۷/۰۳ تصمیمات ذیل اتخاذ شد: آقای مهدی اسکندری به شماره ملی ۰۰۷۰۲۸۲۲۳۴ به سمت رئیس هیأت مدیره تا تاریخ ۱۴۰۵/۰۴/۲۳ آقای هادی کریمی جرینانی به شماره ملی ۰۰۷۵۳۲۸۱۰۰ به سمت عضو اصلی هیأت مدیره تا تاریخ ۱۴۰۵/۰۴/۲۳ آقای مهدی کریمی جرینانی به شماره ملی ۰۴۵۳۳۰۳۳۷۴ به سمت عضو اصلی هیأت مدیره تا تاریخ ۱۴۰۵/۰۴/۲۳ آقای امیر حسین کریمی به شماره ملی ۰۴۵۳۵۲۶۱۴۴ به سمت مدیرعامل تا تاریخ ۱۴۰۵/۰۴/۲۳ و به سمت عضو اصلی هیأت مدیره تا تاریخ ۱۴۰۵/۰۴/۲۳ شرکت سرمایه گذاری صبا میهن به شناسه ملی ۱۰۱۰۹۹۷۵۶۰ و به نمایندگی سید محسن موسوی به شماره ملی ۰۰۸۴۵۱۲۰۰۸ به سمت نایب رئیس هیأت مدیره تا تاریخ ۱۴۰۵/۰۴/۲۳ انتخاب گردیدند کلیه اسناد و مدارک تعهد آور تجاری، قراردادها، چک ها، سفته ها و بروات با امضا مدیر عامل و یکی از اعضای هیات مدیره همراه با مهر شرکت و در صورت غیاب مدیر عامل با امضا رییس هیات مدیره و یکی از اعضای هیات مدیره همراه با مهر شرکت و در صورت غیاب مدیر عامل و رییس هیات مدیره با امضای دو نفر از اعضای هیات مدیره همراه با مهر شرکت و مکاتبات اداری با امضا مدیر عامل همراه با مهر شرکت و در صورت غیاب مدیر عامل با امضا رییس هیات مدیره همراه با مهر شرکت و یا دو عضو هیات مدیره همراه با مهر شرکت معتبر می باشد.

سازمان ثبت اسناد و املاک کشور
اداره ثبت شرکت ها و موسسات غیر تجاری تهران
(۱۸۱۴۶۶۱)

آگهی تغییرات شرکت سهامی خاص مدیریت ثروت ارزش آفرین کیان به شناسه ملی ۱۴۰۱۳۸۰۶۴۱۷ و به شماره ثبت ۶۳۹۲۴۱

به استناد صورتجلسه مجمع عمومی عادی بطور فوق العاده مورخ ۱۴۰۳/۰۷/۱۸ تصمیمات ذیل اتخاذ شد: آقای علی نوریان به شماره ملی ۰۰۶۴۲۶۰۶۹۰ به سمت عضو اصلی هیأت مدیره تا تاریخ ۱۴۰۵/۰۷/۱۸ خانم اکرم شاهد پور به شماره ملی ۰۰۷۵۴۲۱۰۷۰ به سمت عضو اصلی هیأت مدیره تا تاریخ ۱۴۰۵/۰۷/۱۸ شرکت همکاران ارزش آفرین کیان به شناسه ملی ۱۴۰۰۵۶۳۹۶۱۹ به سمت عضو اصلی هیأت مدیره تا تاریخ ۱۴۰۵/۰۷/۱۸ انتخاب گردیدند. خانم هنگامه نصراله زاده برزی به شماره ملی ۰۰۱۲۰۸۲۲۹۵ به سمت بازرس علی البدل تا پایان سال مالی آقای محمد رضا معروفی به شماره ملی ۴۳۱۱۰۴۴۰۸۹ به سمت بازرس اصلی تا پایان سال مالی انتخاب گردیدند.

سازمان ثبت اسناد و املاک کشور اداره ثبت شرکت ها و موسسات غیر تجاری تهران (۱۸۱۴۶۶۲)

****

آگهی تغییرات شرکت سهامی خاص مدیریت ثروت ارزش آفرین کیان به شناسه ملی ۱۴۰۱۳۸۰۶۴۱۷ و به شماره ثبت ۶۳۹۲۴۱

به استناد صورتجلسه هیأت مدیره مورخ ۱۴۰۳/۰۷/۱۸ تصمیمات ذیل اتخاذ شد: آقای علی نوریان به شماره ملی ۰۰۶۴۲۶۰۶۹۰ به سمت نایب رئیس هیأت مدیره تا تاریخ ۱۴۰۵/۰۷/۱۸ خانم اکرم شاهد پور به شماره ملی ۰۰۷۵۴۲۱۰۷۰ به سمت رئیس هیأت مدیره تا تاریخ ۱۴۰۵/۰۷/۱۸ شرکت همکاران ارزش آفرین کیان به شناسه ملی ۱۴۰۰۵۶۳۹۶۱۹ و به نمایندگی شمین سادات نسابه به شماره ملی ۰۰۷۹۶۸۶۱۶۸ به سمت عضو اصلی هیأت مدیره تا تاریخ ۱۴۰۵/۰۷/۱۸ آقای حامد مهدیان به شماره ملی ۳۳۷۹۸۶۲۳۰۴ به سمت مدیرعامل (خارج از سهامداران و اعضا) تا تاریخ ۱۴۰۵/۰۷/۱۸ انتخاب گردیدند. کلیه اسناد و اوراق بهادار، بانکی و تعهدآور با امضاء مدیرعامل و یک نفر از اعضای هیأت مدیره همراه با مهر شرکت و در غیاب مدیرعامل با امضای دو نفر از اعضای هیأت مدیره همراه با مهر شرکت معتبر می باشد. مکاتبات عادی با امضای مدیرعامل یا هر یک از اعضای هیأت مدیره همراه با مهر شرکت معتبر است.

سازمان ثبت اسناد و املاک کشور اداره ثبت شرکت ها و موسسات غیر تجاری تهران (۱۸۱۴۶۶۳)

****

آگهی تغییرات شرکت سهامی خاص نواندیشان کشت و صنعت تدبیر به شناسه ملی ۱۰۳۲۰۸۹۶۵۸۲ و شماره ثبت ۴۴۲۶۳۷

به استناد صورتجلسه مجمع عمومی عادی بطور فوق العاده مورخ ۱۴۰۳/۰۴/۱۶ تصمیمات ذیل اتخاذ شد: موسسه حسابرسی مفید راهبر به شناسه ملی ۱۰۸۶۱۸۳۶۵۳۱ به سمت بازرس قانونی تا پایان سال مالی انتخاب گردیدند ترازنامه و حساب سود و زیان شرکت برای سال مالی منتهی به ۱۴۰۲/۱۰/۳۰ مورد تصویب قرار گرفت. روزنامه کثیرالانتشار اطلاعات جهت نشر آگهی های شرکت تعیین گردید.

سازمان ثبت اسناد و املاک کشور اداره ثبت شرکت ها و موسسات غیر تجاری تهران (۱۸۱۴۶۶۴)

****

آگهی تغییرات شرکت سهامی عام سرمایه گذاری اعتلاء البرز به شناسه ملی ۱۰۱۰۱۱۵۶۹۳۵ و به شماره ثبت ۷۰۷۶۴

به استناد صورتجلسه هیأت مدیره مورخ ۱۴۰۳/۰۶/۲۸ و مجوز شماره ۰۶۸ - ۱۱۳۳۴۲۸ / ۰۳۹ مورخ ۱۴۰۳/۰۶/۲۵ سازمان بورس اوراق بهادار تصمیمات ذیل اتخاذ شد: سرمایه شرکت از مبلغ ۳۰۵۰۰۰۰۰۰۰۰۰ ریال به مبلغ ۴۰۰۰۰۰۰۰۰۰۰۰ ریال منقسم به ۴۰۰۰۰۰۰۰۰ سهم ۱۰۰۰ ریالی با نام از محل مطالبات حال شده و از محل آورده نقدی به موجب گواهی بانکی به شماره ۱۳۰۹/۱۴۰۳/۶۱ مورخ ۱۴۰۳/۰۶/۲۷ بانک پارسیان شعبه حافظ شمالی پرداخت شده افزایش یافت و ماده مربوطه در اساسنامه اصلاح و ذیل ثبت در تا

Ettelaat Newspaper
اطلاعات
۱۳۰۵
سال نود و نهم
★★★
• صاحب امتیاز: شرکت ایرانچاپ (مؤسسه اطلاعات)
• مدیر مسئول: دکتر سید عباس صالحی
• سردبیر: دکتر علیرضا خانی
• نشانی: تهران، بلوار میرداماد، خیابان مصدق جنوبی ساختمان اطلاعات • کد پستی ۱۵۴۹۹۵۳۱۱۱ (تهران)
• پست تصویری تحریریه: ۲۲۲۵۸۰۲۲ • تلفن: ۲۹۹۹۹
• نمابر آگهی‌ها: ۲۱ و ۲۲۲۵۸۰۱۹
• تلفن پذیرش آگهی‌ها: ۱۸-۲۲۲۵۸۰۱۵
• نشانی اینترنت: ettelaatonline.com, ettelaat.com
• پست الکترونیکی: ettelaat@ettelaat.com
• منشور اخلاقی: www.ettelaat.com/ftp/manshoor.pdf
ettelaatonline ettelaat.com

تقویم اطلاعات

یکشنبه ۱۱ آذر ۱۴۰۳، ۲۹ جمادی الاول ۱۴۴۶
یکم دسامبر ۲۰۲۴، شماره ۲۸۸۲۶

ظهر شرعی	۱۱ و ۵۳ دقیقه
غروب آفتاب	۱۶ و ۵۱ دقیقه
اذان مغرب	۱۷ و ۱۱ دقیقه
نیمه شب شرعی (پایان وقت ادای نماز عشا)	۲۳ و ۰۹ دقیقه
اذان صبح فردا	۵ و ۲۸ دقیقه
طلوع آفتاب فردا	۶ و ۵۷ دقیقه

تا ۲۰ آذر در گالری ثالث برپا است

نمایشگاه آثار نقاشی مسعود کیمیایی

مسعود کیمیایی با بیان اینکه آگاهی هنرمند به طور خودانگیخته وام‌دار تخیل و تعهد است، عنوان کرد: هنرمند باید بیان شود و هر یک از خیال‌های آتش گرفته‌اش می‌تواند یک آفرینش بزرگ باشد.

به گزارش مهر، نمایشگاه آثار مسعود کیمیایی فیلمساز پیشکسوت سینمای ایران با عنوان «جسدهای جاندار» در گالری ثالث افتتاح شد. در این نمایشگاه، ۱۳ تابلوی نقاشی در اندازه‌های مختلف با تکنیک ترکیب مواد به نمایش گذاشته شده است که به نوعی می‌توان گفت جهان فیلم‌های کیمیایی در این آثار روایت شده اند. رنگ‌های استفاده شده در این آثار نیز با توجه به سوژه‌ای که مدنظر قرار گرفته، متفاوت است. نمایشگاه «جسدهای جاندار» بدون تعطیلی، تا ۲۰ آذر در گالری ثالث به نشانی خیابان کریم خان زند، بین ایرانشهر و ماهشهر، شماره ۱۴۸ برقرار است.

با هدف پیشرفت همکاری‌های هنری دو کشور صورت گرفت

امضای مجدد تفاهم‌نامه هنری ایران و چین

امضای مجدد تفاهم نامه همکاری، گامی به جلو محسوب می‌شود که به پیشرفت همکاری‌های فرهنگی و هنری دو کشور در سطحی جدید کمک خواهد کرد.

این تفاهم‌نامه شامل موضوعات متنوعی از جمله انتشار، تبادل علمی، آموزش و پژوهش، آموزش هنری، معرفی آثار، برگزاری نمایشگاه‌های هنری است. امیدواریم در آینده نزدیک، همکاری‌های عمیق‌تری در پروژه‌های مشخص بین دو طرف آغاز شود. از طریق این همکاری، به دنبال کشف روندها و جهت‌گیری‌های نوین در توسعه هنر، ارتقاء سطح کلی پژوهش و خلق آثار هنری در دو کشور و پرورش هنرمندانی با دیدگاه بین‌المللی و توانایی‌های نوآورانه باشند تا به رونق مشترک هنر دو کشور کمک کنند.

در آیین امضای تفاهم‌نامه، دو استاد هنرمند و عضو پیوسته فرهنگستان هنر ایران و رایزن فرهنگی کشورمان در پکن و معاونان و اعضا و محققان آکادمی ملی هنر چین حضور داشتند.

در هجدهمین دوره این جشنواره انجام می‌گیرد

برگزاری ۳ بزرگداشت در «سینماحقیقت»

در هجدهمین جشنواره بین‌المللی فیلم مستند ایران «سینماحقیقت»، آیین بزرگداشت ناصر ممدوح، مصطفی دالایی و ابراهیم سعیدی برگزار می‌شود.

به گزارش ایرنا، آیین بزرگداشت ناصر ممدوح گوینده و مدیر دوبلاژ، مصطفی دالایی فیلمبردار، مستندساز و تهیه‌کننده و ابراهیم سعیدی مستندساز، کارگردان و تدوینگر در هجدهمین جشنواره بین‌المللی فیلم مستند ایران «سینماحقیقت» برگزار می‌شود.

هجدهمین جشنواره بین‌المللی فیلم مستند ایران «سینماحقیقت» با دبیری محمد حمیدی مقدم از ۱۸ تا ۲۵ آذرماه در پردیس سینمایی چارسو برگزار می‌شود.

رئیس جمهوری در بازدید از وزارت علوم:

افزایش بی‌منطق تعداد آموزشگاه‌های عالی موجب هدررفت منابع شده است

رئیس جمهوری با بیان اینکه امروز افزایش غیرعلمی، نامتناسب و بی‌منطق تعداد آموزشگاه‌های عالی در کشور موجب هدررفت منابع و بروز مشکلات عدیده در این بخش شده است، افزود: معتقدم اگر ظرفیت‌ها و داشته‌های فعلی وزارت علوم به درستی مورد استفاده قرار گیرد، بسیاری از مشکلات و نیازهای این بخش را مرتفع خواهد کرد.

گزارش فرهنگی

مسعود پزشکیان دیروز با حضور سرزده در وزارت علوم، تحقیقات و فناوری، در نشستی با وزیر، معاونین و مدیران ارشد، برنامه‌ها و اقدامات در حال انجام این وزارتخانه را مورد بررسی قرار داد.

رئیس جمهوری در این نشست به نقش کلیدی و محوری نهاد دانشگاه در گره‌گشایی از مشکلات کشور اشاره کرد و با تأکید بر ضرورت مشارکت و نقش‌آفرینی استادان، نخبگان و دانشگاهیان در فرآیند پیشرفت کشور گفت: بدون تردید استادان و دانشگاهیان ما از توانایی و خلاقیت در ارائه راهکارهای علمی برای برون‌رفت کشور از چالش‌های کنونی برخوردارند و ما فقط باید برای آنها بستر و شرایط را فراهم کنیم.

پزشکیان در ادامه با بیان اینکه متأسفانه امروز افزایش غیرعلمی، نامتناسب و بی‌منطق تعداد آموزشگاه‌های عالی در کشور موجب هدررفت منابع و بروز مشکلات عدیده در این بخش شده است، افزود: معتقدم اگر ظرفیت‌ها و داشته‌های فعلی وزارت علوم به درستی مورد استفاده قرار گیرد، بسیاری از مشکلات و نیازهای این بخش را مرتفع خواهد کرد. رئیس جمهوری بر لزوم توسعه و تبدیل دانشگاه‌های کشور به دانشگاه‌های نسل ۳ مهارت‌آموز و کارآفرین تأکید کرد و گفت: امروز دانشگاه‌های ما مجموعه‌ای از شیوه‌ها و روش‌های مدیریتی را به دانشجویان آموزش می‌دهند اما از آنجا که نحوه کاربست این روش‌ها به دانشجو آموزش داده نمی‌شود، عملاً کارآیی نخواهد داشت؛ لذا ضروری است رویکردهای آموزشی در دانشگاه‌ها نیز اصلاح شود.

پزشکیان همچنین بر آمادگی دولت برای فراهم کردن بستر به منظور ایفای نقش بیشتر دانشگاه‌ها در حل مشکلات کشور تأکید کرد و گفت: در همین راستا ما استانداران را مکلف به مشارکت‌دهی دانشگاه‌ها در طرح‌های استانی در قالب انعقاد قراردادهای پژوهشی و اجرایی می‌کنیم.

پیش از سخنان رئیس جمهوری، وزیر علوم، تحقیقات و فناوری، آغاز به کار دولت چهاردهم و تأکیدات رئیس جمهوری بر تخصص گرایی را موجب افزایش امید و اعتماد دانشگاه‌ها به دولت و حاکمیت دانست و افزود: مجموعه وزارت علوم بر اساس رویکرد اصولی رئیس جمهوری، «حفظ کرامت استاد، دانشجو و کارمند» را شعار و سرلوحه برنامه‌ها و اقدامات خود قرار داده و در کنار آن بر ایفای مسئولیت اجتماعی دانشگاه‌ها در قبال مشکلات جامعه نیز تأکید داشته‌ایم.

حسین سیمایی صراف در گزارش خود به اقدامات انجام شده در این وزارتخانه از آغاز دولت اشاره کرد که عبارت بودند از: «انتخابی شدن فرآیند انتصاب رؤسای دانشگاه‌ها و دانشکده‌ها با رأی اعضای هیأت علمی»، «کمک و مساعدت حقوقی در زمینه بازگشت دانشجویان و استادان تعلیقی»، «اصلاح فرآیند جذب در وزارت علوم»، «تسویه بخش قابل توجهی از بدهی‌های گذشته وزارت علوم مربوط به تغذیه، تعمیر و تجهیز فضاهای آموزشی و خوابگاه‌ها و حق‌التدریسی‌ها»، «برنامه‌ریزی برای اجرای سند هفتم توسعه در حوزه کاری وزارت علوم»، «برنامه‌ریزی برای تأمین مسکن استادان» و «تشکیل میز اقتصادی در این وزارتخانه به منظور یافتن راهکارهای ایجاد منابع مالی برای بخش آموزش عالی کشور».

معاون پژوهشی وزیر علوم نیز در این نشست گفت: کل بودجه سالانه وزارت علوم، دانشگاه‌ها و مراکز پژوهشی و فناوری معادل یک میلیارد دلار است که کمتر از بودجه یک دانشگاه دارای رتبه ۱۰۰ در دنیاست.

پیمان صالحی اظهار کرد: برخلاف برخی صحبت‌هایی که درباره استقلال مالی دانشگاه‌های دنیا از بودجه دولتی مطرح می‌شود؛ میانگین تأمین مالی دانشگاه‌های دولتی در برخی کشورهای اروپایی شامل آلمان، فرانسه، سوئد، نروژ و فنلاند حداقل ۷۰ درصد از بودجه دولتی است. در سال ۱۴۰۲ دانشگاه‌های تهران، شهید بهشتی، امیرکبیر، علم و صنعت حدود ۳۰ درصد درآمد اختصاصی داشته‌اند و سهم اعتبار دولتی آنان ۷۰ درصد بوده است. وی ضمن تاکید بر پیش‌بینی قوانینی برای افزایش سهم بودجه بخش دولتی و غیردولتی در تولید ناخالص ملی گفت: فاینانس ظرفیت خوبی برای حمایت از تجهیز آزمایشگاه‌های وزارت علوم است اما پس از طی تمام مراحل و تصویب شورای اقتصاد، با عدم حمایت بانک‌ها مواجه می‌شویم که در این باره نیازمند رفع این مشکل توسط دولت هستیم.

در ادامه این نشست، مهدی قاسمی مشاور وزیر علوم در اقتصاد آموزش عالی گفت: باید نظام تأمین مالی در وزارت علوم تغییر کند و سهم بخش ارتباط با صنایع در کل بودجه این وزارت افزایش یابد که این امر از مسیر نهادینه سازی مأموریت حل مسائل جامعه توسط دانشگاه‌ها تحقق می‌یابد. وی راه کاهش مشکلات مالی وزارت علوم را استفاده از ظرفیت‌های قانون جهش تولید دانش بنیان شامل استفاده از مشوق‌های معافیت مالیاتی برای شرکت‌های همکار با دانشگاه‌ها و ایجاد سازمان‌های سرمایه‌گذار اعلام کرد.

بدون تردید استادان و دانشگاهیان ما از توانایی و خلاقیت در ارائه راهکارهای علمی برای برون‌رفت کشور از چالش‌های کنونی برخوردارند و ما فقط باید برای آنها بستر و شرایط را فراهم کنیم

خبر

آیین‌نامه اجرایی مدارس به‌روزرسانی می‌شود

معاون دبیرکل شورای عالی آموزش و پرورش گفت: با توجه به شرایط و اقتضائات جدید و موضوعات متعددی که مدارس با آنها مواجه هستند، آیین‌نامه اجرایی مدارس در حال بازنگری و به‌روزآوری است.

به گزارش ایسنا، موسی‌الرضا کفاش با اشاره به برگزاری جلسات بررسی و به‌روزآوری آیین‌نامه اجرایی مدارس گفت: تاکنون بیش از ۲۰ جلسه به این منظور با حضور صاحب‌نظران، مدیران مدارس (نمایندگانی از سه پایه تحصیلی) کارشناس حقوقی، نمایندگان معاونت‌ها و دفاتر حوزه ستادی و... برگزار شده است.

وی اظهار کرد: در این جلسات سعی می‌شود بند بند این آیین‌نامه به‌طور دقیق مورد بررسی و بازبینی قرار گیرد و موضوعی مغفول نماند.

معاون دبیرکل شورای عالی آموزش و پرورش ابرازکرد: در این جلسات موضوعات مهم و حساسی که مدارس با آنها دست به گریبان هستند بررسی می‌شوند؛ مانند موضوع استفاده از هوش مصنوعی در آموزش دانش‌آموزان، مواد مربوط به مسائل انضباطی، نحوه استفاده از موبایل در مدارس، نحوه جلب مشارکت‌های مردمی در مدرسه و بسیاری از موارد و مسائلی که مدارس با آنها مواجه هستند.

کفاش اظهارکرد: آیین‌نامه اجرایی مدارس، برنامه عمل مدیریت مدرسه است که اگر مدیری تسلط کافی بر این آیین‌نامه داشته باشد، اداره و مدیریت مدرسه برای او آسان می‌شود. این آیین‌نامه، چراغ و نقشه راه مدیریت مدرسه است که کمک می‌کند تا مدیر مدرسه بدون دغدغه مدرسه را اداره کند.

خبر

در مراسم پایانی چهاردهمین جشنواره بین‌المللی فیلم‌های ورزشی عنوان شد

ورزشکاران و فیلم‌سازان سفیران ایران در جهان هستند

آیین پایانی چهاردهمین جشنواره بین‌المللی فیلم‌های ورزشی ایران شامگاه جمعه با قرائت پیام رئیس مجلس شورای اسلامی آغاز و با معرفی برگزیدگان به کار خود پایان داد.

به گزارش روابط عمومی جشنواره فیلم های ورزشی؛ آیین پایانی چهاردهمین جشنواره بین‌المللی فیلم‌های ورزشی ایران، شامگاه جمعه، ۹ آذرماه در سالن شهید ضرغام فدراسیون کشتی برگزار شد.

در ابتدای این آیین، سید مجتبی علوی دبیر جشنواره گفت: فیلمسازان جوان با هزینه‌های شخصی فیلم ورزشی می‌سازند لذا باید به آن‌ها توجه کرد و نادیده گرفتن آن‌ها ظلم است چون همین جوان‌ها هستند که پرچم ایران را برافراشته می‌کنند.

سپس علی روئین‌تن، رئیس هیات انتخاب و داوران جشنواره پس از قرائت بیانیه هیأت داوران، گفت: ما در کشوری هستیم که پوریای ولی داریم اما متاسفانه فیلم پوریای ولی نداریم و امیدواریم فیلم پهلوانان ایران را پهلوانان سینما بسازند.

وی با بیان اینکه نخستین فیلم نامزد اسکار سینمای ایران فیلمی ورزشی است، افزود: سینما و ورزش سال ها روابط عمومی ایران در عرصه بین الملل بودند و این جشنواره محل وفاق ورزشکاران و هنرمندان است.

در بخش دیگری از این مراسم عباس صوفی، نماینده مجلس، ضمن اعلام حمایت برای تولید آثار سینمایی در جهت ترویج ورزش از زاویه هنر و معرفی شخصیت‌های بزرگ ورزشی، پیام محمدباقر قالیباف رئیس مجلس شورای اسلامی به چهاردهمین جشنواره بین المللی فیلم‌های ورزشی را قرائت کرد.

در بخشی از پیام رئیس مجلس شورای اسلامی آمده است: مقوله ورزش بخشی موثر در فرهنگ عمومی ما محسوب می‌شود. کمتر عاملی در جامعه وجود دارد که تا این حد و میزان قدرت ایجاد تحرک اجتماعی و گروهی را داشته باشد. از این رو، بهره‌مندی از ظرفیت توامان ورزش و سینما برای اثرگذاری بر فرهنگ عمومی دستاوردهای ارزشمند و ماندگار بدنبال خواهد داشت. جشنواره بین‌المللی فیلم‌های ورزشی که اینک شاهد برگزاری چهاردهمین دوره آن می‌باشیم اتفاق شایسته و درخور توجه از سوی دست‌اندرکاران و متولیان این رخداد ارزشمند فرهنگی است که باعث رونق و شکوفائی بیشتر ساخت و تولید آثار ماندگار هنری و سینمائی در حوزه ورزش خواهد بود.

سپس با حضور احمد دنیامالی وزیر ورزش و جوانان، رائد فریدزاده رئیس سازمان سینمایی و سید مناف هاشمی دبیرکل کمیته ملی المپیک، از «زهرا نعمتی» و «ساره جوانمردی» از قهرمانان پارالمپیک و هادی رضایی مربی افتخارآفرین والیبال نشسته تجلیل به عمل آمد. همچنین جوایز بهترین فیلم جشنواره جهانی فیلم‌های ورزشی میلان ایتالیا به سعید ملکان برای تهیه کنندگی فیلم «تختی» و علی آشتیانی پور برای فیلم «هوک» اهدا شد.

در ادامه، احمد دنیامالی وزیر ورزش و جوانان از دست‌اندرکاران چهاردهمین جشنواره بین‌المللی فیلم‌های ورزشی قدردانی کرد و گفت: من جمله‌ای را از خانم پوران درخشنده خواندم که در بحث سینمای ورزشی سرمایه‌گذاری ناچیز است؛ ما این نقد را قبول داریم و قول می‌دهیم پانزدهمین دوره این جشنواره را با ایجاد یک شورای عالی برای جشنواره حمایت کنیم و یک کارگروه ویژه را برای تحقق تولید آثار فاخر را شاهد باشیم.

وزیر ورزش و جوانان، حمایت از سینماگران در جهت تولیدات فاخر را ضروری دانست و افزود: سینما قدرت زیادی دارد چراکه نوع کار سینما فرهنگ و تجلیل از اندیشه یک ملت است و من در حوزه مسوولیت خودم قول حمایت در این عرصه را می‌دهم.

بر اساس این گزارش، با رویکرد حمایت از فیلمسازان جوان جوایز نقدی برگزیدگان جشنواره را وزارت ورزش و جوانان اهدا کرد.

در بخش دیگر این مراسم سید مناف هاشمی، دبیرکل کمیته ملی المپیک، جشنواره فیلم‌های ورزشی ایران را یک اتفاق باشکوه دانست و عنوان کرد: فیلمسازان و ورزشکاران سفیران ما در سطح جهان هستند پس مکمل یکدیگرند که باید مورد حمایت باشند. فیلم و سینما تجربه دنیاست و می‌تواند موجب ایجاد انگیزه و استعدادیابی در جامعه شود.

علی روئین‌تن، رئیس هیات داوران جشنواره در بخش دیگر این مراسم مجدد روی سن آمد و گفت: در بیانیه هیات داوران به وضعیت ورزش در سینما پرداختیم و فکر نمی‌کردیم به این خوبی نتیجه بدهد؛ از مسوولان پهلوان وزارت ورزش و جوانان قدردانی می‌کنم چراکه تصمیم گرفته شد با همکاری سازمان سینمایی در شورای عالی این جشنواره سالانه پنج فیلم سینمایی، مستند و کوتاه ورزشی تولید شود که باعث خوشحالی است.

دیدار معاونان وزیر فرهنگ با فریدون صدیقی، روزنامه‌نگار پیشکسوت

معاون امور رسانه‌ای و تبلیغات و مشاور وزیر و رئیس مرکز روابط عمومی و اطلاع رسانی وزارت فرهنگ و ارشاد اسلامی به دیدار فریدون صدیقی، استاد پیشکسوت رسانه و مطبوعات رفتند.

به گزارش روابط عمومی وزارت فرهنگ و ارشاد اسلامی، محمدرضا نوروزپور و نیکنام حسینی پور با حضور در منزل فریدون صدیقی با این پیشکسوت عرصه پژوهش، نویسندگی و روزنامه‌نگاری دیدار و گفتگو کردند.

در این دیدار، فریدون صدیقی درباره وضعیت حال حاضر روزنامه‌ها، رسانه‌ها و همچنین مشکلات شاغلان این حوزه از جمله بیمه و امنیت شغلی سخن گفت.

حفظ مرجعیت خبری رسانه‌های داخلی یکی از دغدغه‌ها و دل‌نگران‌هایی بود که صدیقی با تاکید بر آن ادامه داد: با استفاده از مسئولیتی که دارید، قراری با رؤسای قوه‌های قضاییه و مقننه بگذارید و وضعیت رسانه‌ها را شرح دهید. نباید اجازه داد مرجعیت رسانه بیش از این به سمت رسانه‌های خارج از ایران برود. این روزنامه‌نگار قدیمی ازبی‌توجهی به وضعیت رسانه‌های مکتوب انتقاد و بیان کرد: در گذشته موجودیت دکه‌های سطح شهر وابسته به مطبوعات و نشر بود، در حالی که در وضعیت فعلی اصلا به آن نمی‌پردازند. الان دکه‌ها، روزنامه را فله می‌کنند و یک بسته را ۷۰ هزار تومان می‌فروشند!

وی افزود: من هنوز رابطه‌ام را با خودکار بیک و کاغذ حفظ کرده‌ام و هنوز هم سربرگ روزنامه کیهان سال ۵۱ که کار و فعالیتم را از آنجا آغاز کردم، دارم. صدیقی در پایان این دیدار خطاب به نسل جوان رسانه‌ای و روزنامه‌نگار گفت: نسل جوان ما باید بداند زندگی و آینده برای اوست. یادتان باشد ۳۰ - ۴۰ سال آینده در اختیار شماست و می‌توانید دنیا را عوض کنید.

گفتنی است فریدون صدیقی از پیشکسوتان حوزه روزنامه‌نگاری ایران است که شاگردان زیادی تربیت کرده است. گزارش‌ها، یادداشت‌ها و نوشته‌های متعدد فریدون صدیقی به عنوان کارهای درسی در مراکز آموزشی تدریس می‌شود که از تأثیرگذاری تجارب وی در این زمینه‌ها حکایت دارد. صدیقی در ۴۶ سال فعالیت حرفه‌ای خود، در شکل‌گیری و حیات ده‌ها روزنامه و مجله سهم و نقش داشته است.

آگهی فراخوان شناسایی و ارزیابی کیفی مناقصه گران نوبت دوم

شرکت صنایع پتروشیمی خلیج فارس PGPIC
گروه سرمایه‌گذاری و توسعه صنایع کلیدی پتروشیمی خلیج فارس
شرکت پتروشیمی ایلام (سهامی خاص)

موضوع مناقصه: خدمات مورد نیاز بازرسی فنی و نظارت بر محصولات تولیدی و فرآورده‌های مصرفی عملیات کالا و انبارهای پتروشیمی ایلام مطابق با شرح و مشخصات فنی

شماره مناقصه: ILPC-T-03-007

شرکت پتروشیمی ایلام به استناد مجوز صادره از کمیسیون معاملات، در نظر دارد مطابق مشخصات درج شده در اسناد مناقصه، خدمات مورد نیاز بازرسی فنی و نظارت بر محصولات تولیدی و فرآورده‌های مصرفی عملیات کالا و انبارهای پتروشیمی ایلام مطابق با شرح و مشخصات فنی را از طریق مناقصه عمومی دو مرحله‌ای با ارزیابی کیفی انجام نماید.

لذا بدینوسیله از شرکت‌های واجد شرایط دعوت می‌گردد در صورت تمایل به شرکت در این مناقصه، از تاریخ ۱۴۰۳/۰۹/۰۶ به تارنمای شرکت پتروشیمی ایلام به نشانی www.ilampetro.com/بخش کمیسیون معاملات/زیر بخش مناقصات مراجعه و نسبت به دریافت اسناد ارزیابی کیفی اقدام و حداکثر تا ساعت ۱۶:۰۰ مورخ ۱۴۰۳/۰۹/۱۸ پاکت ارزیابی کیفی را به صورت فیزیکی به یکی از دو آدرس ذیل تحویل دهند:

- تهران، میدان شیخ بهایی، پلاک ۱۸ ساختمان رایان ونک، طبقه هفتم، واحد ۷۰۱ - واحد کمیسیون معاملات
- ایلام، چوار - نرسیده به روستای آبزا - مجتمع پتروشیمی ایلام - دبیرخانه کمیسیون معاملات

میزان تضمین شرکت در مناقصه پس از ارزیابی کیفی مناقصه گران اعلام خواهد شد.

سایر اطلاعات و جزییات مربوطه در اسناد مناقصه آمده است. در صورت نیاز به کسب اطلاعات بیشتر، مناقصه گران می‌توانند با شماره همراه ۰۹۹۱۲۰۵۳۷۵۶ یا شماره تلفن: ۳۸۳۹۰۰۰۰-۰۸۴ داخلی ۴۲۱۵ تماس حاصل فرمایند.

آدرس: ایلام - چوار - نرسیده به روستای آبزا - مجتمع پتروشیمی ایلام
تارنمای شرکت: www.ilampetro.com/بخش کمیسیون معاملات/زیر بخش مناقصات
تلفن: ۰۸۴۳۲۷۲۳۹۴۸ فکس: ۰۸۴۳۲۷۲۳۹۴۸ کدپستی: ۶۹۳۶۱۵۹۷۰۰
دفتر تهران: میدان شیخ بهایی - خیابان شیخ بهایی، ساختمان رایان ونک، پلاک ۱۸ طبقه ۵
کدپستی: ۱۹۹۳۸۷۳۰۴۵ تلفن: ۸۶۰۹۲۶۵۰-۰۲۱ دورنگار: ۸۶۰۹۲۹۶۶-۰۲۱
مجتمع: ایلام - چوار، شرکت پتروشیمی ایلام
کدپستی: ۶۹۳۶۱۵۹۷۰۰ تلفن: ۳۸۳۹۰۰۰۰-۰۸۴

دورنگار دبیرخانه: ۳۲۷۲۳۹۴۵-۰۸۴
Email:info@ilamPetro.com Website:www.ilamPetro.com

CH2=CH2 CH2=CH2 CH2=CH2 CH2=CH2 CH2=CH2 CH2=CH2 CH2=CH2 CH2=CH2

شرکت صنایع پتروشیمی خلیج فارس Persian Gulf Petrochemical Industries Co. PGPIC شرکت پتروشیمی اروند

فراخوان مناقصه عمومی دو مرحله ای نوبت دوم
با ارزیابی کیفی و فنی بازرگانی غیر همزمان به شماره ۱/۱۴۰۳/۰۳۵

شرکت پتروشیمی اروند (سهامی عام) به عنوان مناقصه گزار در نظر دارد اجرای عملیات موضوع بند یک فراخوان حاضر را از طریق برگزاری مناقصه عمومی دو مرحله‌ای با ارزیابی کیفی و فنی بازرگانی غیر همزمان به یکی از اشخاص حقوقی واجد شرایط واگذار نماید.

۱- موضوع و مدت مناقصه: ساخت داخل فیلتر های اینکونل طبق درخواست ۰۲۵۹۵۸۹ (مطابق نقشه پیوست سامانه کمیسیون معاملات) شرکت پتروشیمی اروند، به مدت ۸ ماه خورشیدی می باشد.
۲- میزان برآورد مناقصه: مبلغ ۱,۶۷۷,۵۷۸ یورو (پرداخت بصورت ریالی بر اساس مفاد اسناد)
۳- زمان و نحوه توزیع اسناد مناقصه:
۳,۱. متقاضیان جهت دریافت اسناد میبایست به سایت پتروشیمی اروند به نشانی الکترونیکی www.arvandpvc.ir بخش کمیسیون معاملات یا به نشانی مستقیم Tender.arvandpvc.ir:5661 مراجعه و پس از ثبت نام و تکمیل و تایید ثبت نام خود نسبت به دریافت اسناد ارزیابی کیفی اقدام نمایند.
۳,۲. کلیه اطلاع رسانی ها، بارگذاری اسناد، ارسال دعوت نامه ها و غیره درخصوص مناقصه فوق الذکر از طریق پنل کاربری ثبت نام شده صورت می پذیرد و متقاضیان می بایست با مراجعه و کنترل روزانه پنل مربوط به خود در سامانه کمیسیون معاملات پتروشیمی اروند و همچنین شماره موبایل درج شده توسط مناقصه گر نسبت به بررسی روزانه، پیامک ها و اطلاع رسانی ها را دریافت و اقدام نمایند. مناقصه گزار هیچ تعهدی درخصوص عدم مراجعه و یا هر ادعای مناقصه گر جهت مراجعه به پنل کاربری و یا عدم دریافت پیامک های اطلاع رسانی مناقصه ندارد.
۳,۳. مدت زمان مراجعه به سایت الکترونیکی جهت دریافت اسناد ارزیابی کیفی اسناد مناقصه از تاریخ ۱۴۰۳/۰۹/۱۲ لغایت ۱۴۰۳/۰۹/۱۹ اعلام می گردد.
۳,۴. مناقصه گرانی که در سال های گذشته، یا این شرکت قرارداد مشابه موضوع مناقصه داشته اند در صورت عدم ارائه گواهی حسن انجام کار از شرکت پتروشیمی اروند، مدارک ارزیابی کیفی آنها بررسی نشده و از فرایند مناقصه کنار گذاشته می شوند.
۳,۵. در صورتیکه مناقصه گری قراردادی با شرکت داشته و صورت وضعیت نهایی را پس از اتمام پیمان در زمان مجاز درج شده در قرارداد ارائه ننماید، نمیتواند در مناقصه شرکت نماید.
۳,۶. در صورتیکه مناقصه گری دادخواستی علیه پتروشیمی اروند در محاکم قضایی طرح کرده باشد یا پتروشیمی اروند علیه آن مناقصه گر دادخواستی صادر کرده که در زمان برگزاری مناقصه تعیین تکلیف نشده باشد، مناقصه گر فقط در صورت ایفای تعهدات یا ایجاد رضایت کارفرما و ارائه ترک ادعای محضری میتواند در مناقصه شرکت نماید.
۳,۷. در صورتیکه مناقصه گری بصورت پیمانکار دسته دوم در شرکت فعالیت نموده است، باید حسن انجام کار پیمانکار اصلی از پتروشیمی اروند را ارائه و در پیش نیاز ارزیابی کیفی مورد بررسی قرار گیرد.
۳,۸. مناقصه گرانی که در حال حاضر قرارداد فعال با پتروشیمی اروند دارند، با رعایت الزامات شرکت در مناقصه، در صورتی که پیشرفت فعالیت آنها مساوی یا بیشتر از ۸۰ درصد باشد، امکان حضور در مناقصات اروند را دارند و در غیر اینصورت، پاکت پیشنهادی آنها در مناقصه بازگشایی نخواهد شد.
۴- میزان سپرده و نوع تضمین شرکت در مناقصه: میزان سپرده شرکت در مناقصه به میزان ۵ درصد مبلغ برآوردی (مبلغ برآورد نهایی در جلسه توجیهی اعلام میگردد) بصورت (ضمانت نامه بانکی، چک تضمین شده بانکی و یا واریز وجه نقد) به شماره حساب: ۶۰۹۴۲۰۰۰۳۰ و شماره شبا: IR۶۲۰۱۸۰۰۰۰۰۰۰۰۰۰۶۰۹۴۲۰۰۰۳۰ به عهده بانک تجارت - شعبه شرکت پتروشیمی اروند.
۵- پیش نیاز ارزیابی کیفی متقاضیان:
۵,۱. (۱- اساسنامه شرکت مرتبط با موضوع مناقصه، ۲- پروانه بهره برداری/مجوز دانش بنیان بودن (شرکت های سازنده تجهیزات صنعتی مشابه آلیاژی مجاز به شرکت در مناقصه می باشند- تشخیص مشابهت پروژه با کارفرما می باشد)، ۳- ارائه حداقل یک قرارداد/مفاصا حساب مشابه موضوع مناقصه، ۴- ارائه گواهی حسن انجام کار از در صورت داشتن قرارداد با پتروشیمی اروند، ۵- تکمیل وارائه فرم حفظ محرمانگی اطلاعات.)
(توجه: لازم به ذکر است الزامات عنوان شده، پیش شرط بررسی اسناد ارزیابی کیفی مناقصه گر می باشد و عدم ارائه هر کدام از موارد ذکر شده منجر به عدم بررسی اسناد می شود).
۵,۲. حداقل امتیاز قابل قبول در ارزیابی کیفی: امتیاز ۶۰ می باشد.
۵,۳. مناقصه گران می بایست اسناد ارزیابی کیفی خود را مطابق برنامه زمانبندی تعیین شده (بند شماره ۶) به صورت فایل PDF و منطبق بر فرمهای ارزیابی کیفی بصورت آنلاین و الکترونیکی بر روی سامانه کمیسیون معاملات به آدرس: Tender.arvandpvc.ir:5661 بارگذاری و ارسال نمایند (تحویل فیزیکی اسناد نداریم). به شرکت هایی که حداقل امتیاز ارزیابی کیفی را کسب نمایند، اسناد مناقصه و برنامه زمانبندی تحویل پاکات (الف - ب و ج) از طریق دعوتنامه سیستمی ارسال می گردد.
۶- زمان و نحوه بارگذاری مدارک ارزیابی کیفی مناقصه گران: مناقصه گران میبایست مدارک ارزیابی کیفی خود را حداکثر تا ساعت ۱۷:۰۰ مورخ ۱۴۰۳/۰۹/۲۶ با مراجعه به پنل کاربری خود در زمان مذکور و بصورت فایل PDF بارگذاری نمایند.
۶,۱. چنانچه مناقصه گری مدارک پیشنهادی خود را عمداً یا سهواً و به هردلیل به محل دیگری به غیر از نشانی مندرج در بند ۶، بارگذاری نماید، مدارک پیشنهادی وی تحویل نشده تلقی خواهد شد و هیچ گونه مسئولیتی در این خصوص متوجه مناقصه گزار نخواهد بود.
۷- پیش پرداخت: دارد، به میزان ۲۵ درصد مبلغ قرارداد و در قبال ارائه ضمانت نامه معتبر بانکی.
۸- تعدیل: ندارد، (تسعیر به ریال در تاریخ تحویل کالا بر اساس نرخ فروش حواله در سامانه ETS.IR)
متقاضیان شرکت در مناقصه در صورت نیاز به اطلاعات بیشتر، میتوانند با شماره تلفن: ۶۱۵۲۱۲۶۴۷۶ تماس و همچنین آگهی فوق را از طریق نشانی اینترنتی www.arvandpvc.ir ملاحظه نمایند.

CH2=CH2 CH2=CH2 CH2=CH2 CH2=CH2 CH2=CH2 CH2=CH2 CH2=CH2 CH2=CH2

نوبت دوم

شرکت صنایع پتروشیمی خلیج فارس Persian Gulf Petrochemical Industries Co. PGPIC شرکت پتروشیمی هنگام (سهامی خاص)

آگهی فراخوان مناقصه عمومی یک مرحله‌ای
خرید قطعات یدکی شیرهای کنترلی «PARCOL KOSO»
شرکت پتروشیمی هنگام شماره درخواست خرید (KHS- 0345902)

شرکت پتروشیمی هنگام در نظر دارد مناقصه خرید قطعات یدکی شیرهای کنترلی «PARCOL KOSO» را از طریق مناقصه عمومی یک مرحله ای به پیمانکار واجد شرایط واگذار نماید.

اسناد مناقصه تا پایان وقت اداری روز چهارشنبه مورخ ۱۴۰۳/۰۹/۰۷ در تارنمای شرکت پتروشیمی هنگام به آدرس WWW.hengampc.net در دسترس و قابل دریافت می‌باشد و آخرین مهلت تحویل پاکات تا ساعت ۱۶ بعد ازظهر روز شنبه مورخ ۱۴۰۳/۰۹/۱۷ می‌باشد. متقاضیان در صورت دریافت اسناد از طریق تارنمای فوق، لازم است مراتب آمادگی خود را جهت شرکت در مناقصه بطور کتبی به commission@hengampc.net اعلام نمایند. در غیر این صورت مناقصه گزار مسئولیتی در ارائه اطلاعات بعدی و تغییر احتمالی در شرایط مناقصه و مواعد زمانی به متقاضی نخواهد داشت.

محل تحویل پیشنهادات به مناقصه گزار:
عسلویه، منطقه ویژه پارس جنوبی، فا