اطلاعات

۱۳۰۵

یکشنبه ۲۸ بهمن ۱۴۰۳ * ۱۷ شعبان ۱۴۴۶ * ۱۶ فوریه ۲۰۲۵ * سال نودونهم * شماره ۲۸۸۸۷ * ۱۶ صفحه به همراه ۸ صفحه ضمیمه * ۱۰۰۰۰ تومان

۱۵

کیفرخواست متهمان بانکی پرونده چای دبش صادر شد

این پرونده مربوط به ۳۰ نفر از مدیران و کارکنان یک بانک دولتی است

۱۳

تحرکات مشکوک در لبنان با حمله به ارتش و نیروهای سازمان ملل

افراد نقابدار خودرو نیروهای حافظ صلح سازمان ملل را آتش زدند

خبر اجتماعی ۲

عفو و تخفیف مجازات محکومان تعزیرات حکومتی با موافقت رهبر انقلاب

سازمان تعزیرات حکومتی از عفو و تخفیف مجازات ۱۶۸ نفر از محکومان خبر داد

خبر سیاسی ۲

گزارش آژانس درباره ایران اسفند منتشر می‌شود

گروسی مدعی شد زمان برای حصول توافق در رابطه با پرونده ایران در حال پایان است

واکنش رئیس جمهوری به جنایتی که احساسات عمومی را جریحه دار کرد

۴ فرمان پزشکیان در پرونده قتل دانشجوی دانشگاه تهران

یک

صالحی دادستان تهران از بازداشت چند مظنون در پرونده قتل دانشجوی دانشگاه تهران خبرداد

- **پزشکیان به وزیر علوم ماموریت داد ضمن رسیدگی سریع به پرونده قتل دانشجوی دانشگاه تهران و اعتراضات دانشجویی، مانع بیرون کشیده شدن اعتراضات از دانشگاه و همچنین ورود نیروهای خودسر به دانشگاه تهران شود**
- **عارف، معاون اول رئیس جمهوری از وزیر کشور خواست ضمن تسریع در شناسایی عاملان این قتل، گزارشی شفاف تهیه و برای اطلاع افکار عمومی منتشر کند**
- **سیمایی صراف وزیر علوم: از ملت شریف ایران، دانشجویان و جامعه علمی و دانشگاهی کشور عذرخواهی و موضوع را به طور جدی پیگیری می کنم**

سرویس حوادث: رئیس جمهوری به وزیر علوم، تحقیقات و فناوری دستور داد رسیدگی سریع به پرونده قتل دانشجوی دانشگاه تهران و اعتراضات دانشجویی در این زمینه را به طور ویژه در دستور کار قرار دهد.

به گزارش ایسنا، در پی قتل «امیرمحمد خالقی» دانشجوی دانشگاه تهران توسط سارقان مسلح به سلاح سرد در انظار عمومی، دکتر مسعود پزشکیان رئیس جمهوری به وزیر علوم دستور داد تا سریعتر به این پرونده و همچنین اعتراضات دانشجویی شکل گرفته رسیدگی شود تا اعتراضات به بیرون دانشگاه کشیده نشود، همچنین از ورود نیروهای خودسر به دانشگاه تهران جلوگیری شود.

همچنین محمدرضا عارف معاون اول رئیس جمهوری دستور پیگیری فوری و سریع این موضوع را به وزیر کشور صادر کرد و از وی خواست تا ضمن تسریع در شناسایی عاملان این اقدام، گزارشی شفاف در این باره تهیه و برای اطلاع جامعه دانشگاهی و افکار عمومی منتشر کند...

۴

رونمایی از سردیس دکتر حسن ریاحی در تالار وحدت

دکتر ریاحی مدرس دانشگاه، آهنگساز و نوازنده سازهای پیانو و ویلن است

۱۶

مقاله

مبانی اقتصاد دانش بنیان

حسن آقاکثیری

کارشناس اقتصادی

۸

درجلسه معاون اول رئیس جمهوری با وزیر نفت و رئیس صندوق توسعه ملی اعلام شد

طرح فشارافزایی گاز پارس جنوبی با سرمایه گذاری ۱۸ میلیارد دلاری

خبر

- **معاون اول رئیس جمهوری** از هماهنگی های وزارت نفت و صندوق توسعه ملی در تامین مالی طرح راهبردی فشارافزایی میدان گازی پارس جنوبی قدردانی کرد
- **عارف:** اجرای این طرح به افزایش تولید ناخالص داخلی به ویژه اشتغالزایی کشور کمک شایان توجهی می کند
- **پاکنژاد؛ وزیر نفت:** اجرای این طرح علاوه بر افزایش ظرفیت تولید گاز طبیعی، میعانات گازی و تامین خوراک شرکت های پتروشیمی به درآمدزایی کشور کمک شایان توجهی می کند

۲

یادداشت سیاسی ۲

داغی بر دل

فتح الله جوادی

سردبیر اطلاعات هفتگی

یادداشت خارجی ۱۳

بازی با حاکمیت و امنیت ملی لبنان

محمد علی مهتدی

تحلیلگر مسائل خاورمیانه

ضمیمه دانش

- فناوری شارژ بی سیم زندگی را راحت تر می کند!
- تأثیر معجزه‌آسای فعالیت بدنی کوتاه و شدید بر سلامت
- گیاهان سیاره ما هنوز ناشناخته اند!
- در آن سوی سیاهچاله چیست؟

مزایده سراسری ملک مازاد بر نیاز بانک سپه به شماره ۲۱۳۳/۱۴۰۳/۲۳ (نوبت دوم)

بانک سپه در نظر دارد ملک تحت اختیار خود واقع در تهران (سپه شهر) را به شرح جدول ذیل و از طریق مزایده سراسری، با جزئیات مندرج در اسناد مزایده و بهره گیری از سامانه تدارکات الکترونیکی دولت (ستاد) به نشانی الکترونیکی www.setadiran.ir به صورت الکترونیکی به فروش برساند.

*	تاریخ انتشار مزایده در سامانه ستاد:	ساعت	۰۸:۰۰	روز	چهار شنبه	به تاریخ	۱۴۰۳/۱۱/۲۴
*	آخرین مهلت دریافت اسناد مزایده:	ساعت	۱۸:۰۰	روز	یک شنبه	به تاریخ	۱۴۰۳/۱۱/۲۸
*	آخرین مهلت ارائه پیشنهاد:	ساعت	۱۶:۰۰	روز	پنج شنبه	به تاریخ	۱۴۰۳/۱۲/۰۹
*	تاریخ بازگشایی پاکات پیشنهادی:	ساعت	۸:۰۰	روز	شنبه	به تاریخ	۱۴۰۳/۱۲/۱۱

* **تاریخ بازدید:** از ساعت ۹:۰۰ صبح روز چهار شنبه به تاریخ ۱۴۰۳/۱۱/۲۴ لغایت ساعت ۱۳:۰۰ روز پنج شنبه به تاریخ ۱۴۰۳/۱۲/۰۹

توضیحات و شرایط:

۱. ملک عرضه شده در مزایده با وضع موجود به فروش می رسد.
۲. بانک در قبول یا رد یک یا تمامی پیشنهادات در هر مرحله مختار می باشد.
۳. انعقاد قرارداد با متقاضی مطابق پیشنهاد ارائه شده از سوی ایشان در قالب عقد قرارداد فروش اقساطی (نقد و اقساط) و مبایعه نامه (نقدی) خواهد بود.
۴. متقاضیان جهت کسب اطلاع از جزئیات ملک و با توجه به توضیحات مندرج در شرایط مزایده می توانند هماهنگی های لازم را به عمل آورند.
۵. شرکت در مزایده صرفا از طریق سامانه تدارکات الکترونیکی دولت (ستاد) مقدور می باشد و کلیه مراحل فرآیند مزایده شامل خرید و دریافت اسناد مزایده، پرداخت تضمین شرکت در مزایده (ودیعه)، ارسال پیشنهاد قیمت و اطلاع از وضعیت برنده بودن مزایده گران محترم از این طریق امکان پذیر می باشد.
۶. علاقمندان به شرکت در مزایده می بایست جهت ثبت نام و دریافت گواهی امضای الکترونیکی (توکن) با دفتر ثبت نام سامانه ستاد با شماره ۱۴۵۶ تماس و یا به آدرس اینترنتی www.setadiran.ir مراجعه نمایند. کلیه اطلاعات ملک شامل مشخصات، شرایط و نحوه فروش در برد اعلان عمومی سامانه مزایده قابل مشاهده، بررسی و انتخاب می باشد.

بانک سپه - اداره کل املاک

«ملک مورد مزایده»

ملک مازاد بر نیاز بانک سپه - شماره مزایده مرجع: ۲۱۳۳/۱۴۰۳/۲۳ - شماره مزایده در سامانه تدارکات الکترونیک دولت (ستاد): ۲۰۰۳۰۰۱۰۳۶۰۰۰۰۱۷

هماهنگی برای بازدید	آدرس	شماره پلاک ثبتی	نوع ملک	عرصه (مترمربع)	سهم بانک	وضعیت ملک	قیمت پایه کارشناسی (ریال)	قالب قرارداد	نحوه فروش	توضیحات
اداره کل املاک	تهران، بزرگراه شهید زین الدین، حدفاصل خیابان های بختیاری و رجایی	۴۲۴۸ و ۴۲۴۹ و ۴۲۵۱ و ۴۲۵۲ و ۸۸/۴۲۵۳	زمین	۳۱۴۱۶۴	شش دانگ	تخلیه	۲۹۸/۰۰۰/۰۰۰/۰۰۰	فروش اقساطی	نقد و یا نقد و اقساط (۲۰٪ نقد و الباقی طی اقساط ۶۰ ماهه با نرخ سود مصوب هیأت عالی بانک مرکزی)	ملک در ۵ قطعه زمین به مساحت های ۲۶۴۰۰، ۲۸۰۰۰، ۱۰۷۷۰۰، ۱۲۵۶۶۴ و ۲۶۴۰۰ مترمربع می باشد. اخذ تمامی مدارک، استعلام ها و مفاصا حساب (قبل و بعد از قرارداد) جهت انتقال سند از مراجع ذیصلاح شهرداری، اداره ثبت، سازمان امور مالیاتی و تامین اجتماعی بر عهده برنده مزایده می باشد. بازدید از ملک الزامی می باشد. ملک بر اساس وضع موجود به فروش میرسد. انتقال سند به صورت قطعی و یا وکالتی و یا سایر موارد انجام می پذیرد.

م الف ۳۹۸۲ ش آگهی ۱۸۸۲۶۲۱

فراخوان مناقصه عمومی

سازمان حفاظت محیط زیست در نظر دارد **طراحی، ساخت و نصب کابینت آشپزخانه و اجرای پارتیشن اداری و کمدزونکن و کمدتک درب** را به شرح مندرج در سامانه تدارکات الکترونیک دولت (به شماره فراخوان ۲۰۰۳۰۰۳۰۷۲۰۰۰۰۱۲) را از طریق مناقصه عمومی و در قالب سامانه تدارکات الکترونیکی دولت اجرا نماید. کلیه مراحل برگزاری مناقصه از مرحله دریافت اسناد مناقصه تا ارائه پیشنهاد و بازگشایی پاکت ها از طریق درگاه سامانه تدارکات الکترونیکی دولت (ستاد) به آدرس www.setadiran.ir انجام خواهد شد.

مهلت دریافت اسناد تا ساعت ۱۹ مورخ ۱۴۰۳/۱۲/۰۶، مهلت ارائه پیشنهادات تا ساعت ۱۹ مورخ ۱۴۰۳/۱۲/۱۶

زمان بازگشایی پاکت ها: ساعت ۱۱ صبح مورخ ۱۴۰۳/۱۲/۱۸

آدرس: بزرگراه شهید حکیم - حدفاصل بزرگراه یادگار امام و شیخ فضل الله نوری - پارک پردیسان

متقاضیان میبایست مبلغ تضمین شرکت در مناقصه معادل ۱/۵۰۰/۰۰۰/۰۰۰ ریال (یک میلیارد و پانصد میلیون ریال) را بر اساس شرایط مندرج در اسناد و از طریق سامانه تدارکات ارسال نمایند.

هزینه چاپ دو نوبت آگهی روزنامه به عهده برنده مناقصه می باشد. / بازدید الزامی است.

اطلاعات تماس سامانه ستاد جهت انجام مراحل عضویت در سامانه ۱۴۵۶ - دبیر خانه کمیسیون معاملات سازمان حفاظت محیط زیست ۴۲۷۸۱۷۷۸

م الف ۳۹۵۷ شناسه آگهی ۱۸۸۱۷۴۷

آگهی مزایده عمومی فروش سهام

بانک رفاه کارگران REFAH KARGARAN BANK

شرکت صنعتی و معدنی اپال پارسیان سنگان (سهامی خاص)

شماره ۱۴۰۳/۰۴

بانک رفاه کارگران در نظر دارد نسبت به **فروش ۱۴,۲۵ درصد از سهام شرکت صنعتی و معدنی اپال پارسیان سنگان (سهامی خاص) به تعداد ۵,۵۳۹,۸۳۰,۰۰۰ سهم به ارزش ۱۰۵,۷۷۹,۷۲۹,۹۵۲,۰۰۰ ریال از طریق برگزاری مزایده عمومی به اشخاص حقیقی و حقوقی ذیصلاح اقدام نماید.** متقاضیان خرید سهام مزبور می توانند از تاریخ انتشار این آگهی حداکثر تا پایان وقت اداری روز پنج شنبه مورخ ۱۴۰۳/۱۲/۰۲ با در دست داشتن معرفینامه کتبی مشتمل بر درج شماره شناسه ملی (اشخاص حقوقی) به همراه کد ملی (اشخاص حقیقی) در ساعات اداری به اداره سرمایه گذاری و امور مجامع شرکت ها بانک، به آدرس: تهران، بلوار کشاورز، رو به روی بیمارستان پارس، ساختمان بانک رفاه کارگران، اداره سرمایه گذاری و امور مجامع شرکت ها بانک مراجعه و اسناد مزایده را دریافت نمایند (شماره های تماس: ۰۲۱۴۱۳۷۳۲۸۴ - ۰۲۱۴۱۳۷۳۳۱۰).

شرایط شرکت در مزایده:

۱- ارزش پایه معامله و شرایط پرداخت ثمن معامله به شرح جدول ذیل به اطلاع متقاضیان می رسد.

مبالغ به ریال

نام شرکت	شرکت صنعتی و معدنی اپال پارسیان سنگان (سهامی خاص)
سرمایه ثبت شده	۳۸,۸۷۶,۰۰۰,۰۰۰,۰۰۰
تعداد سهام قابل واگذاری	۵,۵۳۹,۸۳۰,۰۰۰
قیمت پایه کل سهام قابل واگذاری	۱۰۵,۷۷۹,۷۲۹,۹۵۲,۰۰۰
مبلغ سپرده شرکت در مزایده	۱,۰۵۷,۷۹۷,۲۹۹,۵۲۰
شرایط واگذاری[1]	۱۰٪ نقد (حصه نقدی) و الباقی اقساط ۶ ماهه طی ۵ سال با نرخ سود ۲۳ درصد سالانه

[1] قیمت اعلامی، قیمت پایه بوده و اولویت واگذاری به ترتیب:
۱- با خریدارانی است که متقاضی خرید نقدی بوده و قیمتی بالاتر از قیمت پایه را پیشنهاد نمایند.
۲- با خریدارانی است که حصه نقدی بیشتر و قیمتی بالاتر از قیمت پایه را پیشنهاد نمایند.

۲- سپرده شرکت در مزایده معادل ۱۰ درصد ارزش حصه نقدی ثمن معامله می باشد که می بایستی بصورت وجه نقد واریزی به حساب شماره ۵۰۰۰۰۱۴ به نام اداره حسابداری نزد شعبه پردیس بانک رفاه کارگران یا ضمانتنامه بانکی معتبر، غیر از بانک رفاه کارگران با اعتبار سه ماهه بصورت عندالمطالبه قابل تمدید و بی قید و شرط ارائه گردد. حق فروشنده جهت بررسی، قبول یا رد و درخواست اصلاح متن ضمانتنامه در مهلت محدود، محفوظ و متقاضی مکلف به رعایت آن است.

۳- متقاضیان می بایست پیشنهادات خود را نسبت به کل سهام عرضه شده، حداکثر تا پایان وقت اداری روز شنبه مورخ ۱۴۰۳/۱۲/۰۴ به نشانی اعلام شده فوق تحویل و رسید دریافت نمایند. بدیهی است به پیشنهاداتی که بعد از موعد مقرر واصل گردد ترتیب اثر داده نخواهد شد.

۴- شرکت در مزایده به معنی اطلاع و آگاهی کامل متقاضی نسبت به شرایط شرکت بوده و خریدار با شرکت در مزایده کلیه اختیارات خصوصاً خیار غبن ولو فاحش را از سوی خود سلب و اسقاط می نماید.

۵- چنانچه برنده مزایده ظرف مهلت مقرر از تاریخ ابلاغ توسط مزایده گزار نسبت به امضای قرارداد تدوین شده توسط حوزه حقوقی بانک و پرداخت بخش نقدی ثمن معامله و ارائه اسناد تضمین اقدام ننماید، هیچگونه ادعایی نسبت به سپرده شرکت در مزایده نخواهد داشت و مزایده گزار می تواند ضمانت نامه بانکی ارائه شده را به نفع خود ضبط نماید.

۶- پاکت های مزایده در **ساعت ۱۰:۰۰ صبح روز چهارشنبه مورخ ۱۴۰۳/۱۲/۰۸** در سالن جلسات بانک واقع در تهران، خیابان ولیعصر (عج)، نرسیده به میدان ونک، ساختمان بانک رفاه کارگران مفتوح خواهد گردید. حضور پیشنهاد دهندگان یا نماینده قانونی آنان در جلسه با ارائه مدارک شناسایی یا معرفی نامه معتبر، مجاز می باشد. در جلسه مزبور صرفاً خریداران حائز رتبه های اول و دوم معرفی گردیده و برنده نهایی متعاقباً اعلام خواهد شد.

۷- استرداد سپرده شرکت در مزایده برنده دوم (وجه نقد/ضمانتنامه بانکی معتبر - وفق بند ۲) منوط به انعقاد قرارداد و تسویه کامل بخش نقدی ثمن معامله و دریافت اسناد تضمین از برنده اول مزایده می باشد. سپرده شرکت در مزایده سایر مزایده گران پس از برگزاری جلسه مزایده مسترد می گردد.

۸- فروشنده در رد یا قبول هر یک از / کلیه پیشنهادات واصله مختار است.

آگهی مناقصه شماره ۰۱۷۳/۲۰۵۳ خرید یک دستگاه روتاری وی فیدر خوراک کوره

شرکت سیمان سفید شرق

شرکت سیمان سفید شرق درنظر دارد برای خرید یک دستگاه توزین روتاری وی فیدر rotor weigh feeder خوراک کوره مطابق مشخصات اقدام نماید.

* کلیه واجدین شرایط شرکت در مناقصه می توانند جهت دریافت اسناد مناقصه به سایت رسمی شرکت سیمان سفید شرق www.sharghwhitecement.com قسمت مزایده و مناقصه مراجعه و کپی اسناد مربوطه را دریافت دارند. مناقصه گران پس از دریافت و مطالعه اسناد و مدارک مناقصه کلیه اسناد مناقصه را تکمیل و در پاکت لاک و مهر شده تا پایان وقت اداری روز یکشنبه ۱۴۰۳/۱۲/۰۵ به واحد بازرگانی شرکت سیمان سفید شرق - دفتر بازرگانی واقع در تهران میدان آرژانتین خیابان الوند پلاک ۱۱ طبقه دوم به کدپستی ۱۵۱۴۹۴۴۳۳۳ ارسال یا تحویل نمایند. مبلغ سپرده ضمانت بانکی شرکت در مناقصه ۲,۰۰۰,۰۰۰,۰۰۰ ریال می باشد.

* شرکت سیمان سفید شرق در قبول یا رد هر یک یا کلیه پیشنهادها اختیار کامل دارد. لذا شرکت در مناقصه و تحویل اسناد حقی برای مناقصه گران ایجاد نمی کند.

* هزینه درج آگهی بر عهده برنده مناقصه می باشد.

مناقصه خرید ۵۰۰,۰۰۰ کیلوگرم برنج درجه یک ارقام محلی ایرانی (طارم هاشمی) با خلوص ۹۰ الی ۱۰۰ درصد با درصد خرد کمتر از ۵ درصد در بسته بندی (کیسه های ۱۰ کیلوگرمی و ۲۰ کیلوگرمی با وزن خالص بدون مظروف)

شرکت پیشگامان خوراک تابان متعلق به شرکت سرمایه گذاری کارکنان سایپا در نظر دارد تا سقف ۵۰۰,۰۰۰ کیلوگرم برنج درجه یک ارقام محلی ایرانی (طارم هاشمی) با خلوص ۹۰ الی ۱۰۰ درصد با درصد خرد کمتر از ۵ درصد در بسته بندی کیسه های ۱۰ کیلوگرمی و ۲۰ کیلوگرمی وزن خالص بدون مظروف (مطابق الزامات کیفی در اسناد مناقصه) مورد نیاز خود را از واجدین شرایط به صورت نقدی خریداری نماید. لذا متقاضیان محترم می توانند برای دریافت اسناد از تاریخ چاپ این آگهی لغایت پایان وقت اداری روز شنبه مورخ ۱۴۰۳/۱۲/۰۴ ساعت ۱۶:۳۰ به نشانی کیلومتر ۲۰ جاده مخصوص کرج، سه راه کاروانسرای سنگی، مجتمع ایرانیان، طبقه دوم واحد ۲۰۳ دبیر خانه کمیسیون معاملات شرکت پیشگامان خوراک تابان جهت دریافت اسناد مناقصه مراجعه نمایند.

الف) میزان ضمانت نامه شرکت در مناقصه: شرکت کنندگان می بایست جهت ضمانت نامه شرکت در مناقصه، ۳۰,۰۰۰,۰۰۰,۰۰۰ ریال را به صورت چک تضمین شده بانکی و یا یک فقره ضمانت بانکی با اعتبار ۳ ماهه و یا واریز وجه به حساب شرکت پیشگامان خوراک تابان مطابق اسناد مناقصه یا یک فقره چک صیادی ثبت شده در سامانه در وجه شرکت پیشگامان خوراک تابان به شناسه ملی ۱۰۳۲۰۲۰۱۷۱۱ ارائه نماید.

ب) مهلت ارائه اسناد از تاریخ نشر آگهی لغایت پایان وقت اداری روز یک شنبه مورخ ۱۴۰۳/۱۲/۰۵ ساعت ۱۷:۳۰ واحد ۲۰۳ دبیر خانه کمیسیون معاملات می باشد، **ارسال نمونه محصول و مستندات کیفی (ارائه پروانه بهره برداری یا مجوز پروانه کسب از مراجع ذی صلاح) به همراه پاکت الزامیست و در صورت عدم ارسال نمونه پاکت ج بازگشایی نمی گردد.**

ج) هزینه درج آگهی به عهده برنده مناقصه خواهد بود.

د) شرکت کننده در مناقصه می بایست مبلغ ۳,۵۰۰,۰۰۰ ریال بابت هزینه دریافت اسناد مناقصه به کارت شماره ۵۰۲۲-۲۹۷۰-۰۰۰۱-۰۰۹۳ و یا شماره شبا IR۹۷۰۵۷۰۰۳۲۲۸۱۰۱۰۲۰۴۹۹۰۰۱ بانک پاسارگاد شعبه سایپا به نام شرکت پیشگامان خوراک تابان واریز و فیش مربوطه را به واحد بازرگانی تحویل نماید.

بدیهی است شرکت در مناقصه به منزله قبول شروط و تکالیف مقرر در اسناد مناقصه و آیین نامه معاملات این شرکت می باشد، **براساس ظرفیت و توان تولیدی و تأمینی و پس از بررسی سوابق فعالیت در زمینه موضوع مناقصه شرکت کنندگان، شرکت پیشگامان خوراک تابان در انتخاب یک یا چند فروشنده در انجام موضوع مناقصه مختار می باشد و شرکت کنندگان در مناقصه حق هر گونه اعتراض را از خود سلب و ساقط می نمایند.**

جهت هماهنگی بیشتر با شماره تلفن ۰۲۱۴۶۰۷۴۳۶۰ داخلی ۲۵۴ تماس حاصل نمایید.

گروه صنایع سیمان کرمان (سهامی عام)

دعوت به همکاری

گروه صنایع سیمان کرمان به منظور تامین بخشی از نیروی انسانی مورد نیاز خود در کارخانه سیمان کرمان به صورت قراردادی و پیمانکاری از دانش آموختگان مقاطع دیپلم، کاردانی، کارشناسی و کارشناسی ارشد رشته های مختلف (مرتبط با صنعت) دعوت به همکاری می نماید.

متقاضیان می توانند به منظور کسب اطلاعات بیشتر و تکمیل فرم درخواست همکاری به نشانی اینترنتی https://kcig.ir مراجعه نمایند.

گروه صنایع سیمان کرمان
شرکت سهامی عام

اطلاعات
Ettelaat Newspaper
۱۳۰۵

* یکشنبه ۲۸ بهمن ۱۴۰۳ * ۱۷ شعبان ۱۴۴۶
* ۱۶ فوریه ۲۰۲۵ * سال نودونهم * شماره ۲۸۸۸۷

ettelaat.com ettelaatonline

یادداشت

داغی بر دل

فتح الله جوادی
سردبیر اطلاعات هفتگی

حادثه تلخ و تابسوز مرگ یک جوان دانشجو در نزدیکی کوی دانشگاه تهران به دست دو سارق تیزی به دست موتور سوار، در فضای مجازی بازتاب گسترده یافت و قلوب همگان را جریحه دار کرد. ما را با آنچه که منتظران فرصت در رسانه های آن ور آبی برای پیداکردن سوژه و بهانه ای برای حمله به جمهوری اسلامی می گویند و تعبیر و تفسیرهایی که ارائه می دهند کاری نیست. اما با آنچه که خود باید برای آن تدبیر کنیم و گلایه های به حقی که هست کارهاست. پس بد نیست مرور کنیم.

۱ـ معمولاً در این گونه مواقع توصیه پلیس و بسیاری از مردم و مقامات این است که در مواجهه با چنین خطرهایی مقاومت نکنید، چون از دست دادن یک تلفن همراه یا کیفی حتی پر از پول و مدارک بهتر از جان و تن است. در نگاه نخست توصیه درستی هم هست زیرا هیچ چیز همتای جان و سلامت آدمی نیست. اما آیا پلیس و دیگر مقامات توصیه دیگری ندارند و کار دیگری نباید بکنند؟

۲ـ در حال حاضر از دست دادن یک کوله پشتی برای بسیاری که تقریباً همه زندگی و کسب وکار آدم ها را با خود به همراه دارد، مثل گذشته نیست که تاوانش تنها از دست دادن مقداری پول (هرچه که باشد) یا محدود به چند مدرک هویتی و وسایل شخصی مثل مسواک و قلم و خودکار و... باشد. تلفن همراه هم دیگر فقط یک وسیله ارتباطی صرف نیست. از آن مهمتر وسیله مهمی مثل کامپیوتر شخصی یا لپ تاپ که ممکن است همه تحقیقات و مطالعات و پژوهش ها و برنامه های کاری و درسی و حرفه ای فرد را هم در خود بگیرد، قاعدتاً فقط از دست رفتن ارزش مادی آن وسیله نیست. گاه تمام هست و نیست حرفه ای و تحصیلی و شغلی فرد است. تلفن همراه هم وسیله شخصی و همه اطلاعات گاه محرمانه و خصوصی فرد را شامل می شود. پس برای افراد بسیار مهم تر از ارزش مادی و فیزیکی آن است؛ لذا بسیاری از اوقات ارزش جنگیدن در حد توان را دارد.

۳ـ اگر موقعیت مالی دانشجویی را در نظر بگیریم که از یک منطقه کاملاً محروم و با حداقل امکانات حمایتی خانواده خود را به دانشگاهی در تهران رسانده و در کنار تحصیل، کسب و کاری هم برای خود به تازگی یافته، اهمیت آن کوله پشتی را بیشتر از پیش در می یابیم که چرا این همه تا پای جان برای حفظ آن جنگیده است.

۴ـ حال می رسیم به آن توصیه که در هنگام مواجهه با چنین شرایطی جان خود را به خطر نیندازیم که توصیه درستی است. مقاومت و مقابله باید در حد استطاعت و توان باشد و نه به قیمت سلامت و جان. در همه جا هم همین توصیه صورت می گیرد اما در بسیاری از کشورها اولاً مجازات های بازدارنده و مقامات مسئول که وظیفه حفظ امنیت جامعه را برعهده دارند، زمینه های پیدایی و گسترش جرائمی از این دست را به حداقل می رسانند و ثانیاً اجازه تجرّی و گستاخی به مجرمین نمی دهند و ثالثاً با جامعه ای بی قرار و ناآرام در اثر انواع تنش ها و نوسانات و مشکلات سیاسی و اجتماعی و به ویژه اقتصادی روبه رو نیستند که بسیاری را به این نتیجه برساند که در بسیاری از موارد خود افراد باید از حق خویش دفاع کنند و حافظ منافعشان باشند.

۵ـ حتماً باید خونی ریخته شود و جانی بی جان شود و مرگ دلخراشی اتفاق بیفتد تا به فکر اصلاح و نجات برآییم؟ ظاهراً در این کوچه و حوالی چندین و چند بار کیف قاپی و سرقت و حمله اتفاق افتاده و اخطارهای مختلفی هم داده شده و نامه نگاری هایی هم صورت گرفته و درخواست هایی هم از پلیس شده تا نورافکنی و چراغی بگذارند و مأمور یا مأموران یا کانکس پلیس؛ قرار دهند که رفت وآمد دانشجویان این همه پرمخاطره نباشد؛ اما توجهی نشد و اقدامی صورت نگرفت و حال گویا بلافاصله همه دست به کار شده اند و به سرعت قرار شده اوضاع را روبراه کنند! کاری را که حال صورت داده اید چرا با وجود این همه هشدار زودتر نکرده اید؟ حتماً باید جوان رعنایی در خون خود می غلطید تا تکانی بخورید؟

۶ـ هر روز در این شهر خفقان گرفته پایتخت و بسیاری از شهرهای بزرگ، شاهد انواع و اقسام سرقت ها و به ویژه کیف قاپی ها و موبایل دزدی ها و خفت کردن ها هستیم؛ تنها این توصیه که اگر موتورسواری به سمت شما آمد یا اتومبیلی جلوی شما پیچید و چاقو یا قمه ای درآورد، کاری نکنید و با احترام هر چه خواست در اختیارش بگذارید مشکلی را از جماعت حل نخواهد کرد جز آن که سارقان و خلافکاران و مهاجمان و اراذل و اوباش را جری تر و گستاخ تر کند. بیشتر مردم در این گونه مواقع امکان چندانی برای مقاومت و مقابله ندارند و کاری هم از دستشان ساخته نیست اما پلیس و دستگاه امنیتی و قضایی کشور در هماهنگی با همه دستگاه های مرتبط باید چنان عرصه را بر بزهکاران تنگ کنند که به جای ترس و واهمه شهروندان از خلافکاران و مزاحمان، آنان همواره در ترس و هراس به سر ببرند و جرأت خلاف نیابند و جنایاتی از این دست به حداقل برسد.

۷ـ در خبرها آمده بود که با تجمع و اعتراضات دانشجویان در داخل دانشگاه برخوردهایی صورت گرفته و خبرهایی هم از حضور برخی افراد تحت عنوان لباس شخصی در محوطه دانشگاه شنیده شده که ابعاد و جوانب امر چندان مشخص نیست. خدا کند چنین نباشد که در افواه مطرح است. رئیس جمهوری هم به درستی دستور داده که از ورود لباس شخصی ها به محوطه دانشگاه جلوگیری شود که اقدام درستی است. این تجمع و اعتراض حتی فریاد، برون ریز بغض فرو خورده دانشجویان است و اصولاً چرا باید آن را امنیتی دید؟ و چرا نباید آن را یک مطالبه بحق و یک اعتراض بجا فهم کرد؟ و یک فرصت برای تحمل و مدارا و کم کردن شکاف اجتماعی و تقویت مفاهمه و همدلی و وفاق؟

دیدار دکتر پزشکیان با خیر مدرسه ساز حاج کریم مردانی آذر

رئیس جمهوری بعد از سفر استانی دولت وفاق ملی به بوشهر، شامگاه پنجشنبه به صورت غیررسمی سفری کوتاه به تبریز داشت.
دکتر مسعود پزشکیان در این سفر با حضور در محل اقامت خیر گرانقدر حاج کریم مردانی آذر با وی دیدار و گفتگو کرد.
حاج کریم مردانی آذر از خیران بزرگ مدرسه ساز کشور است که به همراه برادران فقیدش بیش از ۴۴۰ مدرسه با ۵۵۰ کلاس درس در مناطق مختلف ایران احداث کرده است.
برادران مردانی آذر همچنین چندین بیمارستان و مراکز درمانی در ایران ساخته اند.

گزارش آژانس درباره ایران اسفند منتشر می شود

مدیرکل آژانس بین المللی انرژی اتمی می گوید گزارش جامع درباره برنامه هسته ای ایران بعد از نشست فصلی شورای حکام در ماه مارس منتشر می شود.
به گزارش ایسنا، «رافائل گروسی» مدیرکل آژانس بین المللی انرژی اتمی همچنین مدعی شد که زمان برای حصول توافق در رابطه با برنامه هسته ای ایران در حال پایان یافتن است.
وی افزود: «هنوز مذاکرات سیاسی مناسبی با دولت جدید آمریکا انجام نشده است و در انتظار انتصاب نماینده ویژه برای ایران هستیم. نباید زمان بیشتری هدر برود. باید تمرکز خود را مجددا بر ایران قرار دهیم.» گروسی درباره احیای توافق هسته ای ایران به رویترز گفت: «فکر می کنم زمان رو به اتمام است اما این موضوع به این معنا نیست که نمی توانیم به سرعت آن را انجام دهیم. آژانس اتمی آنجاست و تمامی اطلاعات و عناصر را دارد اما وقتی این موضوع به سیاستگذاری بازمی گردد، این به دولت ها مربوط می شود». مدیرکل آژانس اتمی بیان کرد که گزارش جامع درباره ایران احتمالا بعد از نشست آتی شورای حکام در ماه مارس (اسفند) منتشر خواهد شد چراکه این گزارش اکنون ارزش چندان بیشتری نسبت به گزارش های موجود ارائه شده، ندارد.
وی با اشاره به اینکه ذخایر اورانیوم با غنای ۶۰ درصد ایران تا زمان گزارش بعدی آژانس به حدود ۲۵۰ کیلوگرم خواهد رسید، مدعی شد که شتاب در غنی سازی اورانیوم ایران را باید بسیار جدی گرفت.

درجلسه معاون اول رئیس جمهوری با وزیر نفت و رئیس صندوق توسعه ملی اعلام شد

طرح فشارافزایی گاز پارس جنوبی با سرمایه گذاری ۱۸ میلیارد دلاری

خبر
سیاسی

جلسه ای درباره برنامه اجرایی طرح فشارافزایی میدان مشترک گازی پارس جنوبی دیروز با حضور معاون اول رئیس جمهوری برگزار و آخرین هماهنگی ها، اقدامات و تصمیمات در چارچوب طرح تامین و توافقنامه مالی بین وزارت نفت و صندوق توسعه ملی بحث، بررسی و تصمیم گیری شد.
معاون اول رئیس جمهوری در این جلسه که وزیر نفت، رئیس صندوق توسعه ملی و مسئولان دستگاه های مرتبط حضور داشتند، با قدردانی از هماهنگی های انجام شده بین وزارت نفت و صندوق توسعه ملی در چارچوب تامین مالی برنامه اجرایی طرح راهبردی فشارافزایی میدان گازی پارس جنوبی تصریح کرد: بهره برداری و توسعه میادین مشترک نفت و گاز از جمله اولویت ها و راهبردهای دولت چهاردهم است که با اجرای این طرح به امیدافزایی در صنعت نفت و همچنین جامعه، افزایش تولید ناخالص داخلی به ویژه اشتغالزایی کشور کمک شایان توجهی می کند.
عارف با اشاره به اهمیت و ضرورت اجرای هر چه سریعتر این طرح بزرگ برای اضافه برداشت و درآمدزایی کشور، بر ضرورت هماهنگی و همکاری وزارت نفت و صندوق توسعه ملی برای اجرای طرح فشارافزایی میدان مشترک گازی پارس جنوبی تاکید کرد.
همچنین با دستور معاون اول رئیس جمهوری، مقرر شد صندوق توسعه ملی هرگونه همکاری لازم برای مشارکت در سرمایه گذاری یا تامین مالی طرح را انجام دهد و هرگونه مانع اجرایی در این باره توسط دولت رفع شود.
در این جلسه همچنین محسن پاکنژاد؛ وزیر نفت به تعامل خوب و سازنده وزارت نفت و صندوق توسعه ملی برای توافقات تامین مالی این طرح بزرگ ملی اشاره کرد و افزود: جلسات و مذاکرات بسیار خوبی بین دو دستگاه صورت گرفته است و در زمینه تامین مالی شش هاب از هفت هاب طرح فشارافزایی میدان مشترک گاز پارس جنوبی به جمع بندی و نتایج نهایی رسیده ایم که در اجرای این طرح علاوه بر افزایش ظرفیت تولید گاز طبیعی میعانات گازی و تامین خوراک شرکت های پتروشیمی به درآمدزایی برای کشور کمک شایان توجهی می کند.
همچنین در این جلسه گزارشی از چارچوب تامین مالی برنامه اجرایی طرح راهبردی فشارافزایی میدان گاز پارس جنوبی و توافقات انجام شده بین صندوق توسعه ملی و وزارت نفت ارائه شد.
لازم به ذکر است: طرح راهبردی فشارافزایی میدان گاز پارس جنوبی با سرمایه گذاری ۱۸ میلیارد دلاری و درآمد و ارزش افزایی ۴۵ برابری از اضافه برداشت از این میدان بزرگ، اشتغالزایی مستقیم و غیرمستقیم ۶۰ هزار نفری هم خواهد داشت.

عارف: اجرای طرح راهبردی فشارافزایی میدان گازی پارس جنوبی به افزایش تولید ناخالص داخلی به ویژه اشتغالزایی کشور کمک شایان توجهی می کند

در جلسه شورای عالی هماهنگی اقتصادی سران سه قوه مصوب شد

تمدید اختیارات ستاد تنظیم بازار به منظور کنترل و نظارت دولت بر قیمت ها

اختیارات ستاد تنظیم بازار به منظور کنترل و نظارت دولت بر قیمت ها با رأی اکثریت اعضای شورای عالی هماهنگی اقتصادی سران سه قوه، تا پایان سال ۱۴۰۴ تمدید شد.
جلسه شورای عالی هماهنگی اقتصادی سران قوا بعد از ظهر امروز شنبه به میزبانی دکتر مسعود پزشکیان رئیس جمهور و با حضور محمدباقر قالیباف رئیس مجلس شورای اسلامی و حجت الاسلام والمسلمین محسنی اژه ای و دیگر اعضای این شورا برگزار شد.
در جلسه شورای عالی هماهنگی اقتصادی سران قوا که به میزبانی رئیس جمهوری و با حضور رؤسای مجلس و قوه قضائیه برگزار شد، موضوع تعیین تکلیف ۱۴۶ میلیون دلار باقیمانده از خرید واکسن کرونا در قالب سازوکار کواکس مورد بحث و بررسی قرار گرفت که با تصویب شورا مقرر شد این مبلغ در قالب بودجه کل در اختیار وزارت بهداشت، درمان و آموزش پزشکی قرار گیرد.
در جلسه دیروز همچنین مصوبه جلسه هشتاد و نه این شورا درباره تکمیل فازهای ۲ و ۳ نیروگاه اتمی بوشهر تمدید شد.

عضو کمیسیون اجتماعی مجلس:

رویکرد پزشکیان صداقت و پرهیز از دروغ است

عضو کمیسیون اجتماعی مجلس رویکرد رئیس جمهوری در دولت وفاق را صداقت، شفافیت، پرهیز از دروغ و وعده های بدون پشتوانه بیان کرد و گفت: برخی از نمایندگان تندرو و سیاسیون مخالف دولت با نقدهای غیرکارشناسی بی انصاف نباشند.
احمدفاطمی دیروز در گفتگو با ایرنا، درباره عملکرد دولت چهاردهم در ماه های گذشته گفت: دولت به ویژه شخص رئیس جمهوری از ابتدا صداقت، شفافیت، پرهیز از دروغ و پرهیز از وعده های بدون پشتوانه را در دستور کار خود داد و بر پایه وفاق ملی عمل کرد و این رویکرد را در قالب انتخاب وزرا از همه طیف ها و جناح های سیاسی به اثبات رسید.
عضو کمیسیون اجتماعی مجلس افزود: برخی از دولتمردان دولت سیزدهم همچنان در دولت چهاردهم حضور دارند. از طرفی دولت چهاردهم استفاده از مشارکت مردم برای اصلاح رویه های نادرست سابق را احیا کرده که نشاندهنده صداقت رئیس جمهوری در وعده های داده شده است.
وی با بیان اینکه رئیس جمهوری و اعضای کابینه در انجام اقدامات، تابع رهبر معظم انقلاب هستند، تصریح کرد: به رغم اینکه برخی از ناترازی ها در بخش های مختلف به جا مانده از دولت های قبل است، اما رئیس جمهوری هیچگاه به این موضوع اشاره نکرد و اخلاقمداری را در این زمینه مورد توجه قرار می دهد. از طرفی بیشتر مشکلات در حوزه افزایش قیمت ارز، طلا و سایر بخش ها اقتصادی به دلیل تاثیر تحریم های مختلف علیه کشور است.
فاطمی اضافه کرد: برای تکمیل رویکرد شفافیتی که رئیس جمهوری در دستور کار دارد، لازم است برخی از مدیرانی که نتوانستند برنامه های دولت را به درستی عملیاتی کنند، تغییر کنند تا مدیرانی که درعمل به شعارهای رئیس جمهوری وفادار هستند، بتوانند در دولت وفاق، امنیت روانی مردم را افزایش دهند.
نماینده مردم بابل در مجلس با بیان اینکه رویه پزشکیان، صداقت همراه با پرهیز از عوامفریبی است، گفت: رئیس جمهوری در این مدت شرایط واقعی کشور را برای مردم ترسیم کرد و چنین موضعی سبب خواهد شد مردم برای حل مشکلات در کنار دولتمردان حرکت کنند.
وی خطاب به برخی از نمایندگان تندرو و سیاسیون مخالف دولت، یادآور شد: این افراد می دانند که ریشه بیشتر مشکلات و ناترازی ها در دولت های گذشته و تحریم ها ست، اما همچنان نقدهای غیرکارشناسی نسبت به دولت بیان می کنند. هرچند که رئیس جمهوری نسبت به این انتقادها صبور و اخلاقمدار است اما نباید تندروها نسبت به دولت بی انصاف باشند. عضو کمیسیون اجتماعی مجلس ادامه داد: سهیم کردن همه ایرانیان در آبادانی کشور، بازکردن فضای گفتگوی با جهان و پرهیز از هزینه تراشی در مواجهه با قدرت های بزرگ، حل مسائلی مانند FATF و رفع فیلترینگ و مقابله با استفاده از روش های غیرفرهنگی در برخورد با زنان و غیره از جمله مواردی است که دولت درهمین مدت کوتاه نسبت به انجام آنها اقدام کرده است.

بقیه در صفحه ۱۵

اخبار

ایجاد سامانه هوشمند نظارتی در اطراف دانشگاه ها وخوابگاه ها

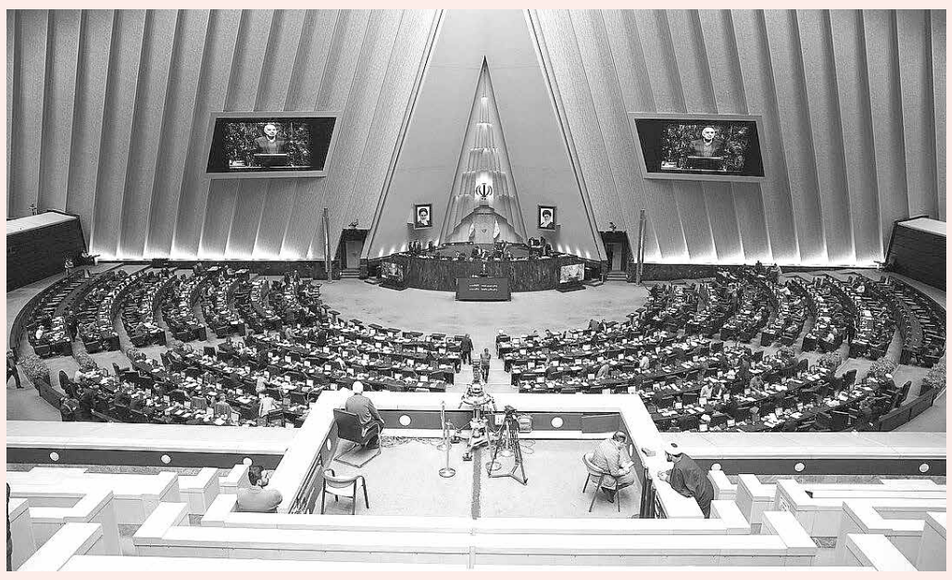

نائب رئیس کمیسیون آموزش، تحقیقات وفناوری مجلس از بررسی ابعاد مختلف قتل دانشجوی دانشگاه تهران توسط زورگیران در کمیسیون آموزش مجلس خبر داد.
فرشاد ابراهیم پور نورآبادی در گفتگویی باتسلیت به خانواده دانشجوی مقتول دانشگاه تهران اظهارداشت: موضوع امنیت دانشجویان یکی از اولویت های بسیار مهمی است که باید ابعاد مختلف آن بررسی شود. در این باره باید پوشش دوربین های نظارتی و حضور نیروهای امنیتی در مناطق پر تردد در کنار روشنایی معابر وآموزش روش های پیشگیرانه از سرقت به شهروندان مخصوصا دانشجویان اجراشود وفناوری های نوین مانند سامانه های هوشمند شناسایی مجرمان برای پلیس فعال شود.
وی افزود: در کشور برای سرقت های همراه با خشونت، احکام سختگیرانه ای داریم اما مساله ای که وجود دارد، نحوه اجرای قانون و سرعت رسیدگی به جرائم این چنینی است. در بسیاری از کشورها برای مقابله با سرقت های همراه با خشونت، علاوه بر برخورد قانونی، مجرمان سابقه دار راتحت نظارت الکترونیکی قرار می دهند تا احتمال وقوع مجدد جرم را کاهش دهند. اکنون مهمترین اقدامی که باید برای امنیت دانشجویان انجام شود، ایجاد سامانه هوشمند نظارتی در اطراف دانشگاه ها وخوابگاه ها ست تا هرگونه تهدید امنیتی را سریعا شناسایی کند. انتظار داریم گشت های پلیس در ساعات حساس شبانه، بهبود روشنایی معابر، ایجاد مسیرهای امن برای تردد دانشجویان اجرا شود. لازم است وزارت علوم ضوابط ودستورالعمل ها را برای خوابگاه های دانشجویی مجددا مورد بازبینی قرار دهند تا آگاهی بخشی به دانشجویان برای مقابله با سرقت و خود مراقبتی در محیط های شهری ایجاد شود.
وی اضافه کرد: موضوع قتل بطور جدد در کمیسیون آموزش، تحقیقات و فناوری مجلس دنبال خواهد شد و از مسئولان نیروی انتظامی و وزارت علوم دعوت خواهد شد تا گزارشی از حادثه رخ داده برای دانشجوی عزیزمان و اقدامات پیشگیرانه ارائه دهند. اگر در جمع بندی به این نتیجه رسیدیم که باید اصلاحی در قوانین صورت بگیرد تا امنیت دانشجویان ارتقا پیدا کند، حتما انجام خواهیم داد.

تفکیک اعتراض و اغتشاش

رئیس کمیسیون امور داخلی کشور و شوراها گفت: طرح نحوه برگزاری تجمعات و راهپیمایی ها و تصویب آن در مجلس، قطعا سبب ساماندهی و تفکیک اعتراض و اغتشاش در این موضوع خواهد شد.
محمدصالح جوکار در گفتگو با ایرنا با بیان اینکه درباره نحوه برگزاری تجمعات و راهپیمایی ها، قانونی دقیقی وجود ندارد، اضافه کرد: وقتی اعتراضاتی به برخی از مسائل در شهرهای مختلف انجام می شود، این اعتراضات به نحوی است که فاصله بین اعتراض و اغتشاش در آن مشخص نیست.
نماینده یزد با بیان اینکه برای ساماندهی تجمعات و راهپیمایی، قانون نویسی ضروری است، گفت: از ابتدای مجلس دوازدهم موضوع تلفیق طرح مجلس و لایحه دولت درباره تجمعات در دستور کارگروه مربوطه قرار گرفت و برخی از مواد آن در این کارگروه تصویب شده تا پس از بررسی و تصویب نهایی در کمیسیون، در صحن مجلس بررسی شود.
وی درباره موادی که در این طرح به آن اشاره شده است، ادامه داد: دو نگاه به این موضوع وجود دارد. نخست موضوع اخذ مجوز از نهادهای مربوطه برای انجام تجمعات و راهپیمایی ها است. موضوع دوم اطلاع رسانی به دستگاه های مختلف برای برگزاری راهپیمایی و تجمع است که در کمیسیون این موارد مطرح است. البته در آینده مشخص خواهد شد کدامیک از آنها به تصویب خواهد رسید.
رئیس کمیسیون امور داخلی کشور وشوراها افزود: در بخش هایی دیگر این طرح به موضوع تجمع اشخاص حقیقی و حقوقی اشاره شده است که باید ۲۰ روز پیش از انجام تجمع به فرمانداری ها یا بخشداری ها اعلام کنند و فرمانداری ها و بخشداری ها می توانند در شورای تامین با حضور نهادهای اطلاعاتی، امنیتی و اجتماعی، این موارد را بررسی کرده و نظر خود را اعلام کنند.
وی با بیان این که مسئولیت برگزاری تجمعات طبق این طرح بر عهده برگزار کننده است، یادآور شد: امنیت بیرونی راهپیمایی و تجمع بر عهده فراجا ست و این موارد به صورت تفکیک شده در طرح ارائه شده است، اما در مجموع با تصویب این طرح در مجلس و تائید توسط شورای نگهبان، قطعا موضوع تجمعات و راهپیمایی ها ساماندهی خواهند شد.
جوکار درباره زمان بررسی طرح نحوه برگزاری تجمعات و راهپیمایی ها در صحن مجلس اعلام کرد: با توجه به اینکه در ماه اسفند موضوع بررسی بخش دوم لایحه بودجه ۱۴۰۴ در دستور کار صحن است، امسال فرصت بررسی آن نیست و سال آینده در دستور کار بررسی در صحن مجلس قرار خواهد گرفت. اما قطعا بررسی و تصویب این طرح موضوع اعتراض و اغتشاش را در تجمعات تفکیک خواهد کرد.

ساماندهی قیمت بلیت هواپیما

عضو کمیسیون عمران مجلس با انتقاد از افزایش قیمت بلیت هواپیما بدون بهبود کیفیت خدمات به مسافران گفت: وزارت راه و شهرسازی باید نسبت به این امر پاسخگو باشد اما اقدام عملی از سوی مسئولان برای کنترل این مساله تاکنون صورت نگرفته است.
علیرضا نوین در گفتگو با خانه ملت، اضافه کرد: دولت سوخت را ارزانتر از نرخ واقعی در اختیار شرکت های هواپیمایی قرار می دهد تا آنها خدمات خوبی به مسافران بدهند اما در عمل چنین چیزی را شاهد نیستیم. شرکت های هواپیمایی قیمت بلیت را آزاد کردند و بر اساس عرضه و تقاضا قیمت ها را تغییر می دهند و خدمات آنها هم خیلی رضایت بخش نیست.
عضو کمیسیون عمران مجلس کمبود تعداد هواپیما را از دیگر مشکلات حوزه هواپیمایی دانست و گفت: طی چند ماه گذشته، بعضی از شرکت ها، تعدادی هواپیما خریداری و وارد کشور کرده اند، اما در مجموع ۱۰۰ هواپیما در خطوط هوایی کشور داریم که فعال هستند؛ در حالی که کشور به ۵۰۰ فروند هواپیما نیاز دارد. از همین ۱۰۰ فروند هواپیما حدود ۳۰ درصد همواره نیاز به بازسازی و تعمیر دارند.
وی ادامه داد: بعضی از شرکت های هوایی اعلام می کنند ضرررده هستند؛ دلیل آن هم این است که قطعات هواپیماها به خاطر تحریم، باید از طریق واسطه ها خر یداری شوند که مشکلات خاص خود را دارند و بعضی از شرکت های هواپیمایی فقط با ۵ یا ۶ فروند هواپیما کار می کنند و به همین سبب بعضا پروازهایشان تاخیر دارد.

اخبار

عفو و تخفیف مجازات محکومان تعزیرات حکومتی با موافقت رهبر انقلاب

مدیرکل نظارت بر اجرای احکام سازمان تعزیرات حکومتی از عفو و تخفیف مجازات ۱۶۸ نفر از محکومان سازمان تعزیرات حکومتی خبر داد.
به گزارش مهر، نعمت الله بیرانوندی گفت: به مناسبت فرا رسیدن ایام الله ۲۲ بهمن تعدادی از محکومان محاکم عمومی و انقلاب، سازمان قضائی نیروهای مسلح و سازمان تعزیرات حکومتی از سراسر کشور مورد عنایت رهبر معظم انقلاب قرار گرفتند.
وی ادامه داد: رهبر معظم انقلاب، ۱۶۸ نفر از محکومان سازمان تعزیرات حکومتی را مشمول عفو یا تخفیف مجازات دانستند که با دستور معاون وزیر دادگستری و رئیس سازمان تعزیرات برای اعمال به ادارات کل تعزیرات حکومتی استان در سراسر کشور ابلاغ شد.

مخالفت دولت با تفکیک وزارت راه و شهرسازی

بر اساس نامه ای که به امضای محمدرضا عارف، معاون اول رئیس جمهوری رسیده، هیات وزیران در جلسه ۱۹ دی ماه با موضوع تفکیک وزارت راه و شهرسازی مخالفت کرده است.
به گزارش ایسنا، در روزهای اخیر فرزانه صادق ـ وزیر راه و شهرسازی به نقل از رئیس جمهوری اعلام کرده بود که دکتر پزشکیان با تفکیک وزارت و شهرسازی مخالف است؛ به طوری که «هر دو باری که موضوع تفکیک وزارت راه و شهرسازی در دولت مطرح شده، رییس جمهور مخالفت شدید خود را اعلام کرده است.»
از طرف دیگر بعضا شنیده می شود که برخی افراد در دولت با طرح تفکیک موافقند. این در حالی است که مستند به یک نامه، در جلسه ۱۹ دی ماه امسال، هیات وزیران با طرح تفکیک وزارت راه و شهرسازی مخالفت کرده است.
در نامه ای به امضای محمدرضا عارف ـ معاون اول رئیس جمهوری خطاب به وزارت راه و شهرسازی، سازمان اداری و استخدامی و همچنین معاونت امور مجلس رئیس جمهوری آمده است:
«طرح تفکیک وزارت راه و شهرسازی، در جلسه ۱۴۰۳.۱۰.۱۹ هیات وزیران مطرح و با طرح مذکور مخالفت شد. همچنین سازمان اداری و استخدامی کشور و معاونت امور مجلس رئیس جمهور به عنوان نمایندگان دولت تعیین شدند.
محمدرضا عارف
معاون اول رئیس جمهور»

ثبت نام انتخابات میاندوره ای خبرگان رهبری؛ ۱۰ اسفند

ثبت نام انتخابات میاندوره ای خبرگان رهبری از ۱۰ اسفند آغاز می شود. این انتخابات در حوزه انتخابیه استان خراسان جنوبی و آذربایجان شرقی برگزار می شود.
به گزارش ایسنا، این انتخابات همزمان با هفتمین دوره انتخابات شوراهای اسلامی شهر و روستا و میاندوره ای مجلس شورای اسلامی، روز ۳۰ خرداد سال آینده برگزار می شود. فرآیند رسیدگی به صلاحیت داوطلبان انتخابات میان دوره ای مجلس خبرگان رهبری نیز از ۲۰ اسفند آغاز می شود.
آیت الله سیدمحمدرضا مدرسی یزدی، آیت الله عباس کعبی نسب، سیامک ره پیک، عباسعلی کدخدایی و محمدحسن صادقی مقدم به عنوان اعضای هیات مرکزی نظارت بر انتخابات میاندوره ای مجلس خبرگان رهبری و مجلس شورای اسلامی توسط اعضای شورای نگهبان انتخاب شده اند.

تقبیح رفتار دولت آمریکا با مهاجران ایرانی

اسماعیل بقایی سخنگوی وزارت امور خارجه رفتار نامناسب دولت آمریکا با مهاجران از جمله برخی اتباع ایرانی را ناموجه و خلاف موازین حقوق بشر دانست و آن را تقبیح کرد.
وی با اشاره به اهمیت رعایت هنجارهای بین المللی مربوط به رفتار با مهاجران، برخورد خشن و غیرانسانی با اتباع ایرانی را غیرقابل قبول دانست و تاکید کرد که وزارت امور خارجه بر اساس وظایف قانونی خود از هیچ کوششی برای حمایت از حقوق اتباع ایرانی دریغ نمی کند و بر همین اساس دستورالعمل مقتضی به دفتر حفاظت منافع ایران در واشنگتن و دیگر نمایندگی های دیپلماتیک و کنسولی ایران در آمریکای جنوبی برای هرگونه مساعدت به هموطنان طردشده از آمریکا ابلاغ شده است.
بقایی افزود: ایران وطن همه ایرانیان است و هموطنانمان می توانند آزادانه به میهن خود بازگشته و تردد داشته باشند و وزارت امور خارجه آماده تسهیل این امر و مساعدت برای رفع هرگونه مشکلی در این رابطه است.

اطلاعات ۱۳۰۵
*یکشنبه ۲۸ بهمن ۱۴۰۳ *۱۷ شعبان ۱۴۴۶
*۱۶ فوریه ۲۰۲۵ * سال نودونهم * شماره ۲۸۸۸۷
ettelaat.com ettelaatonline

نماینده کارگران در مذاکرات مزدی شورای عالی کار:

انتظار کارگران افزایش دستمزدها همگام با تورم است

حداقل هزینه سبد معیشت خانوار کارگری از ۳۸ میلیون تومان در ماه فراتر رفت. این درحالیست که حداقل دستمزد کارگر با احتساب تمامی اضافات و ارفاقات به ۱۱ میلیون تومان در ماه نمی رسد.

خبر اقتصادی

محسن باقری نماینده کارگران در مذاکرات مزدی شورای عالی کار در گفتگو با ایلنا ضمن اعلام این مطلب با اشاره به گرانی اقلام مهم سبد معیشتی خانوار کارگری طی دو ماه اخیر گفت: در این مدت در همه کالاهای اساسی افزایش قیمت داشتیم؛ روغن حدود ۴۰ درصد، برنج نزدیک ۱۰۰ درصد و کالاهایی مانند سیب زمینی و پیاز هم افزایش نرخ داشته اند؛ فکر می کنم میانگین افزایش هزینه سبد معیشت در این دو ماه بیش از ۳۰ درصد بوده است.

وی با بیان اینکه این رفتارها به همراه عدم نظارت دولت و گرانی بی رویه نرخ دلار موجب گرانی بی سابقه سبد هزینه های زندگی کارگران شده است، ادامه داد: دولت اگر قرار است از سیاست هایی مانند کالابرگ الکترونیک استفاده کند، باید هرچه زودتر دست به کار شود. زیرا حرف درمانی مشکلات معیشتی کارگران را رفع و رجوع نمی کند. نماینده کارگران در کمیته دستمزد گفت: هزینه سبد معیشت خانوار کارگری که درآذر امسال ۲۹ میلیون و ۹۴۰ هزار تومان بود، در دو ماه دی و بهمن بطور میانگین ۳۰ درصد افزایش یافته است.

اگر تورم ۳۰ درصدی را مبنا قرار دهیم و روی سبد ۲۹ میلیون و ۹۴۰ هزار تومان اعمال کنیم، به رقمی حدود ۳۸ میلیون برای سبد معیشت بهمن می رسیم.

وی گفت: کارگران انتظار دارند فارغ از درصدها، یک رقم پایه برای دستمزد و دریافتی کارگران در نظر گرفته شود. سال قبل هم پیشنهاد گروه کارگری این بود که بر مبنای سبد معیشت خانوار، یک رقم پایه دستمزد در نظر گرفته شود که متاسفانه بیشترین مقاومت در مقابل این پیشنهاد از ناحیه وزارت کار صورت گرفت و به همین دلیل ما بدون امضا نشست را ترک کردیم. بعد از آن گفتند گروه کارگری مذاکره نکرده؛ در حالیکه ما تا پای تصویب مزد پای میز مذاکره بودیم.

باقری با تاکید بر اینکه امسال هم تا زمان تصویب مزد پای میز مذاکره می مانیم و ترک مذاکره هیچ زمان استراتژی ما نیست، تصریح کرد: وقتی طرف مقابل مبانی تعیین دستمزد را نمی پذیرد و سر سبد هزینه های زندگی با کارگران راه نمی آید و مایل به توافق نیست، امضا و توافق چگونه اتفاق بیفتد؟

میانگین افزایش هزینه سبد معیشت کارگران در دو ماه گذشته بیش از ۳۰ درصد بوده است

وی اضافه کرد: امیدواریم در مذاکرات مزدی ۱۴۰۴ مبانی تعیین دستمزد و قانون را بپذیرند و قبول کنند که بند دوم ماده ۴۱ قانون کار یا همان محاسبات سبد معیشت و هزینه های زندگی ملاک اصلی تعیین دستمزد است و با درصدها و بحث بر سر درصدها به جایی نمی رسیم. اگر این اصل قانونی را بپذیرند، توافق کاری ندارد و حاصل می شود.

یک فعال کارگری و عضو پیشین شورای عالی حفاظت فنی هم گفت: در ماده ۴۱ قانون کار باتوجه به اینکه میزان تغییرات نرخ تورم و تحولات قیمتی در دهه شصت اندک بود، ادعا شده است که مزد «همه ساله» توسط شورای عالی کار تعیین شود. به این معنا افزایش حداقل دستمزد برمبنای تورم سالانه سنجیده و سالی یکبار افزایش پیدا می کند، اما امروزه که دیگر نرخ تغییرات قیمتی متفاوت است، بدیهی است باتوجه به تجربه جهانی، زمان برای تعیین حداقل دستمزد باید متفاوت باشد. احسان سهرابی با اشاره به اینکه در وضعیت موجود که متفاوت از سال ۱۳۶۹ است، بهتر است مزد نه یکساله یا حتی شش ماهه که بطور «فصلی» تصویب شود، ادامه داد: در سال های اخیر ثابت شده که کارگران تنها یک ماه اول سال توانستند با حفظ قدرت خرید خود در ابتدای سال از حقوق خود استفاده کنند و رنج کمتری ببرند و مابقی سال همه قیمت ها توسط کارفرمایان جابه جا می شود که بدون تاثیر مزد در تورم هم حجم بیشتری از ارزش پول کارگران از بین می رود.

وی خاطرنشان کرد: وقتی کالاهای راهبردی مثل نان، بنزین، سیب زمینی، تخم مرغ، دارو و بسیاری از اقلام حیاتی کارگر پس از افزایش ۳۵ درصدی حداقل دستمزد -که پیشنهاد برخی آقایان است- جهش قیمتی داشته باشند، قطعاً وظیفه شورای عالی کار است که باوجود عدم پیش بینی این همه تغییرات در سفره جامعه کارگری، رای به بررسی دوباره مزد بدهد.

این عضو پیشین شورای عالی حفاظت فنی اضافه کرد: سال گذشته شاهد آن بودیم که مزد ۳۵ درصد افزایش یافت اما خود دولت که می دانست نرخ تورم بالای ۴۵ درصد است، بسیاری از تعرفه های خدمات خود و حتی حقوق پزشکانش را جداگانه ۴۰ تا ۴۵ درصد افزایش داد. در چنین شرایطی امسال هم پیش بینی می شود اگر باز هم بخواهند بیش از میزان افزایش دستمزد، خدمات دولتی را گران کنند، لذا نمی توان به تغییر مزد اکتفا کرد و باید کنترل قیمتی را هم مدنظر قرار داد؛ این درحالی است که ما به مراجع آماری خود مثل بانک مرکزی و مرکز آمار احترام می گذاریم و درحال پذیرش هر آن چیزی هستیم که این مراجع زیرنظر دولت درحال اعلام کردن آن هستند.

وی با بیان اینکه مزد دو مولفه تورم و سبد حداقل معیشت را در خود دارد، گفت: سبد حداقل معیشت هم باتوجه به تغییرات تورمی سنجیده می شود. دوستان ما در شورای عالی کار به عنوان نمایندگان کارگری با استناد به موارد مطرح شده از سوی انسیتوی تغذیه ایران، برای کل کشور سبد ۲۹ میلیون و ۵۰۰ هزار تومانی را مطرح کردند که این سبد معیشتی کارگری نزدیک به ۳۰ میلیون تومانی برای کلانشهری مانند تهران بیشتر است. سه سال قبل این میزان، ۱۵ میلیون تومان شناسایی شده بود. دولت اما آن سال سبد را ۹ میلیون تومان اعلام کرد که می دانیم سبد واقعی سفره خانوار کارگری نبود. با این وجود امروز می خواهیم که پایه مزد سال آینده را برابر سبد واقعی محاسبه شده ما در سه سال پیش کرده و اگر امروز پایه مزد روی ۷ میلیون و ۵۰۰ هزار تومان است، آن را به ۱۵ میلیون تومان برسانند! در چنین شرایطی، تازه می توان امیدوار بود که تنها در ماه فروردین ۱۴۰۴، کارگران به قدرت خرید زمستان ۱۴۰۱ بازگردند.

سهرابی تصریح کرد: در شرایط اقتصادی به هم ریخته ای که همه دنبال گرفتن وام از بانک ها برای خرید سکه و ارز هستند، ما نمی توانیم فارغ از شرایط اجتماعی و بحران آسیب های اجتماعی حداقل مزد را تعیین کنیم.

قیمت در بازارها

هر بشکه نفت سبک آمریکا (وست تگزاس) ▼	۷۰/۷۴ دلار
هر بشکه نفت دریای شمال (برنت) ▼	۷۴/۷۴ دلار
هر اونس (۳۱/۱ گرم) طلا ▲	۲۸۸۳/۱۸ دلار
سکه طلا طرح جدید (به وزن ۸/۱۳ گرم) ▲	۷۴۳۶۰۰۰۰ تومان
سکه طلا طرح قدیم (به وزن ۸/۱۳ گرم) ▲	۷۰۶۳۵۰۰۰ تومان
نیم سکه طلا (به وزن ۴/۰۶ گرم) ▲	۴۲۰۰۰۰۰۰ تومان
ربع سکه طلا (به وزن ۲/۰۳ گرم) ▲	۲۱۰۷۵۰۰۰ تومان
سکه یک گرمی ▲	۱۰۷۵۰۰۰ تومان
هر گرم طلای ۱۸ عیار (بدون مزد ساخت) ▲	۶۵۱۰۰۰۰ تومان
دلار آمریکا (نرخ فروش بازار آزاد) ▲	۹۰۵۷۰ تومان
یورو (نرخ فروش بازار آزاد) ▲	۹۵۶۰۰ تومان
پوند انگلستان (نرخ فروش بازار آزاد) ▲	۱۱۴۶۵۰ تومان
درهم امارات (نرخ فروش بازار آزاد) ▲	۲۴۹۰۰ تومان
شاخص کل معاملات بورس اوراق بهادار ▼	**۲۷۲۶۵۲۸**

اخبار

نخستین نوبت کالابرگ به خانوارها تا ۱۰ اسفند تعلق می گیرد

به منظور حمایت از مردم به خصوص دهک های مختلف برای ماه مبارک رمضان، اولین نوبت کالابرگ تا ۱۰ اسفند تعلق می گیرد.

به گزارش ایرنا، احمد میدری وزیر تعاون، کار و رفاه اجتماعی در حاشیه همایش هفتاد سالگی صنایع شیر ایران در جمع خبرنگاران ضمن اعلام این مطلب افزود: زیرساخت فناوری اطلاعات این کار انجام و دستورالعمل های لازم نوشته شده و بخشنامه های این کار در حال ارسال به استان هاست.

وی افزود: کالابرگ به سه دهک اول جامعه به میزان ۵۰۰ هزار تومان و برای بقیه دهک ها یعنی دهک های ۳ تا ۷ به مبلغ ۲۵۰ هزار تومان به ازای هر فرد اختصاص می یابد. وی با بیان اینکه کالابرگ به ۷۰ درصد جامعه تعلق می گیرد، گفت: ۱۱ قلم کالای اساسی در قالب کالابرگ در فروشگاه ها به مردم ارائه خواهد شد. میدری درباره تصمیم گیری دستمزد کارگری برای سال آینده در شورای عالی کار گفت: این موضوع همچنان در دست بررسی است و هفته آینده جلسه شورای عالی کار در این خصوص برگزار می شود. وی درباره عیدی بازنشستگان نیز گفت: طبق روال سال های گذشته عیدی بازنشستگان پرداخت خواهد شد.

وزیرنفت: ایران هیچ فرصتی را برای حضور در عرصه های بین المللی از دست نمی دهد

ایران از هر فرصتی برای کمک به منافعش در قالب دیپلماسی انرژی استفاده می کند.

محسن پاکنژاد وزیرنفت در گفتگو با ایلنا ضمن اعلام این مطلب با اشاره به اینکه ما هیچ فرصتی را برای حضور در عرصه های بین المللی از دست نمی دهیم، گفت: در سفر اخیر دبیرکل اوپک به ایران در خصوص کمک هایی که می توانیم به صورت متقابل داشته باشیم، نشست مفصلی داشتیم. وی با اشاره به اینکه همان طور که ایران به اعضای اوپک کمک می کند سایر اعضا هم می توانند در این حوزه به ایران کمک کنند، درباره همکاری های ایران و روسیه در بازارهای مشترک نفتی گفت: در این حوزه ما کارهایی را در قالب توسعه میادین نفتی و تجارت با شرکت های روسی داریم. همچنین این نوع همکاری ها با کشورهای دیگر هم وجود دارد.

توزیع سیب زمینی تا ایجاد تعادل در بازار ادامه دارد

مدیرعامل سازمان تعاون روستایی تاکید کرد: عرضه سیب زمینی تا تثبیت قیمت در بازار ادامه خواهد داشت.

به گزارش ایسنا، محمدرضا طلایی در جریان بازدید از مرکز تخلیه و بارانداز امین آباد و بررسی روند ورود، تخلیه و توزیع سیب زمینی های وارداتی و داخلی گفت: محموله های وارداتی و داخلی سیب زمینی در این مرکز تخلیه، سورت و بسته بندی شده و با وانت های سیار مجهز به بنر تنظیم بازار، بدون هیچ محدودیتی سیب زمینی آن را در محلات پررفت و آمد تهران و شهرهای اطراف تهران توزیع می کنند تا دسترسی مردم به این محصول با قیمت مناسب تسهیل شود.

وی همچنین در گفتگو با ایلنا ضمن بیان اینکه سیب زمینی وارداتی در میادین میوه و تره بار تهران با قیمت ۲۹ هزار تومان تا ایجاد تعادل در بازار عرضه می شود، خاطرنشان کرد: سیب زمینی های کشت داخل هم از انبارها خارج و به بازار عرضه می شود. همچنین برداشت سیب زمینی در جنوب فارس و جیرفت آغاز شده که به بازار عرضه خواهد شد.

طرح نهضت کاهش مصرف آب در کشور تدوین می شود

رئیس سازمان زمین شناسی و اکتشاف معدنی ضمن اشاره به دستور معاون اول رئیس جمهوری، از آغاز تدوین طرح «نهضت کاهش مصرف آب در کشور» توسط این سازمان خبرداد.

به گزارش ایرنا، داریوش اسماعیلی در حاشیه مراسم امضای تفاهم نامه با سرتیپ دوم مجید فخری رئیس سازمان جغرافیایی نیروهای مسلح و رونمایی از طرح بومی فرونشست در نمایشگاه ایران ژئو، گفت: میزان فرونشست ایران از میزان فرونشست استاندارد جهانی بسیار بیشتر است که بر همین اساس رونمایی از سامانه بومی فرونشست بسیار کمک دهنده است، زیرا یکی از مهمترین ناترازی هایی که امروز در کشورمان وجود دارد، ناترازی مصرف و اضافه برداشت از مخازن آب زیرزمینی است.

وی با بیان اینکه کشور ما نسبت به بقیه خشکی های جهان از حیث بارش بسیار فقیر است، تصریح کرد: به طور متوسط کمتر از یک سوم بارش هایی که در خشکی های جهان اتفاق می افتد شامل حال ما می شود که حدود ۲۳۰ میلی متر در سال در مقابل ۸۳۰ میلی متر میانگین جهانی است.

اسماعیلی با اشاره به این که میزان آبی که از آبخوان های زیرزمینی برداشت می کنیم، سالانه حدود ۵ میلیارد متر مکعب بیشتر از میزانی است که وارد آبخوان ها و سفره های آب زیرزمینی می شود، افزود: به همین دلیل در چند سال گذشته یک ناترازی حدود ۱۴۶ میلیارد متر مکعب آب ایجاد شد و وقتی سفره های آب زیرزمینی ما خالی می شوند، فرونشست اتفاق می افتد. رئیس سازمان زمین شناسی و اکتشافات معدنی از فرونشست و ایجاد ناترازی آب به عنوان یک خطر جدی در نقاط مختلف کشور یاد کرد و گفت: در کشور ناترازی های مختلفی از جمله ناترازی گاز، برق و بسیاری انرژی های وجود دارد که طی چند سال مدیریت می توان آن را جبران کرد اما ناترازی آب را به زودی نمی توانیم جبران کنیم و سال های سال طول می کشد که آبخوان ها و سفره های آب زیرزمینی را به تراز اولیه بازگردانیم.

وی با بیان این که سازمان زمین شناسی و اکتشافات معدنی کشور به بررسی شکل هندسه آبخوان های کشور پرداخته است، گفت: تقریباً سراسر کشور را کم و بیش فرونشست فرا گرفته و مناطق اندکی از فرونشست محفوظ مانده است، حتی استان های گیلان و مرزی هم دچار فرونشست شده اند که دلیل آن برداشت بی رویه از آبخوان های زیرزمینی است که پس از خالی شدن آبخوان ها از آب شیرین با آب شور دریاها پر می شوند.

رئیس سازمان جغرافیایی نیروهای مسلح هم فرونشست را یکی از مخاطرات اولویت دار کشور دانست که در این راستا سازمان های مختلفی در زمینه تشخیص و پیش بینی های مربوط به این پدیده فعالیت دارند و گفت: ویژگی های بارز اقدامات وزارت دفاع و پشتیبانی نیروهای مسلح و سازمان جغرافیایی در زمینه فرونشست این است که از داده های زمین شناسی و راداری به طور توامان استفاده می کند تا بتوانند فرونشست زمین را تشخیص دهند.

امیر سرتیپ دوم مجید فخری تصریح کرد: همچنین نرم افزار تولید شده برای پیش نشانگری فرونشست و با تکمیل داده ها پیش بینی فرونشست می تواند کمک کند تا دیدگاه بهتری نسبت به آینده مناطق کشور که در خطر فرونشست هستند، داشته باشیم.

انهدام باند بزرگ فرار مالیاتی و پولشویی در کشور

خبر اقتصادی

یک باند بزرگ فرار مالیاتی و پولشویی با سوء استفاده از اطلاعات هویتی و حساب های بانکی افراد بی بضاعت در همکاری با پلیس امنیت اقتصادی کشف و منهدم شدم.

هادی خانی معاون وزارت امور اقتصادی و دارایی با اعلام این خبر گفت: از اردیبهشت امسال با اخذ مجوزهای قضایی با همکاری مشترک پلیس امنیت اقتصادی فراجا و مرکز ملی اطلاعات مالی، حساب های بانکی نزدیک به ۲ هزار و ۷۰۰ نفر از افراد تحت پوشش سازمان های حمایتی که گردش مالی بسیار بالایی داشتند، مورد بررسی و پایش قرار گرفت و به منظور تسریع در تحقیقات، کارشناسان متخصص پلیس در مرکز مستقر شدند. وی گفت: در بررسی حساب های بانکی نفر نخست فهرست افراد بی بضاعت که خانمی با گردش مالی بیش از ۴ هزار میلیارد تومان بود، شبکه سازمان یافته اجاره شرکت های کاغذی شناسایی و متلاشی شد که عمده فعالیت آنها در بازار تلفن همراه کشور بود. دبیر شورای عالی پیشگیری و مقابله با پولشویی و تامین مالی تروریسم گردش مالی این شبکه پولشویی را بیش از ۵۰ هزار میلیارد تومان اعلام کرد: وافزودگردش مالی چند هزار میلیاردی این فرد بی بضاعت در سال های اخیر در حالی بود که پیش از سال ۱۴۰۰ به حداکثر ۳ میلیون تومان در ماه می رسید.

وی به شگرد این شبکه پولشویی پرداخت و گفت: متهمان با پرداخت مبالغی اندک به افراد کم بضاعت با سوء استفاده از کارت ملی و اطلاعات هویتی، به نام آنان حساب بانکی افتتاح می کردند و این حساب های صوری و اجاره ای را در اختیار صاحبان کسب وکار در بازار تلفن همراه و واردکنندگان گوشی قرار می دادند تا در حقیقت ردگیری اطلاعات مالیاتی آنان مخدوش یا غیرقابل دسترس باشد.

به گفته خانی، تحقیقات درباره حساب های دوفردبی بضاعت با گردش مالی بالا که در بخش مهم اقتصادی دیگری فعال بودند هم آغاز شده و اقدامات قضایی و پلیسی در دستور کار قرار دارد. وی از تمامی اشخاص حقیقی و حقوقی خواست تا از ارائه مدارک هویتی و کارت های بانکی به دیگران خودداری کنند.

نحوه دریافت مجوز فعالیت صنفی در ماه رمضان

اتاق اصناف ایران در اطلاعیه ای اعلام کرد که دریافت مجوز فعالیت صنفی در ماه مبارک رمضان از طریق «پلیس من» امکان پذیر است.

به گزارش مهر، در این اطلاعیه ای آمده است: بر اساس دستورالعمل تأمین نظم و امنیت اماکن عمومی و صنوف در ماه مبارک رمضان ۱۴۰۳- ۱۴۰۴ که از سوی پلیس نظارت بر اماکن عمومی فراجا به اتاق اصناف ایران ارائه شده است، متقاضیان صنفی دریافت مجوز فعالیت در ماه مبارک رمضان باید نسبت به ثبت نام و بارگذاری اطلاعات مربوطه در درگاه «پلیس من» به نشانی http://police-man.ir از تاریخ ۲۰ بهمن لغایت ۲ اسفند اقدام و از مراجعه حضوری به ادارات پلیس نظارت بر اماکن عمومی در سراسر کشور پرهیز کنند.

اتاق اصناف ایران افزوده است: این سامانه با توجه به در پیش رو بودن ماه مبارک رمضان و مصادف شدن آن با عید نوروز و با آسیب شناسی دقیق موضوع از سوی پلیس نظارت بر اماکن عمومی به منظور مدیریت و ایجاد انضباط اجتماعی در سطح کسب و کارها در این ایام و با هدف کاهش تزاحم پلیس با مردم، صرف جویی در وقت و هزینه، ساماندهی اعطای مجوز به صنوف و اماکن عمومی و رضایت مندی مردمی راه اندازی شده است.

آگهی مناقصه یک مرحله ای

شرکت خدمات تجارت (سهامی خاص)

شرکت خدمات تجارت در نظر دارد اجرای عملیات بازسازی شعبه ابوذر و مهمانسرای جوانرود بانک تجارت استان کرمانشاه را از طریق مناقصه محدود یک مرحله ای به پیمانکاران واجد شرایط واگذار نماید. لذا شرکتهای متقاضی میتوانند در تاریخ های ۱۴۰۳/۱۱/۲۸ و ۱۴۰۳/۱۱/۲۹ جهت دریافت اسناد به سایت شرکت خدمات تجارت به آدرس http://portal.kh-tejarat.com مراجعه نمایند.

تاریخ بازدید از پروژه روز سه شنبه مورخ ۱۴۰۳/۱۱/۳۰ ساعت ۱۰ صبح

جهت پاسخگویی به سوالات و هماهنگی جهت بازدید با شماره تلفن های ۷۷۶۸۷۲۵۵-۰۲۱۷۷۶۱۴۳۶۳-۰۹۰۵۷۱۸۱۵۶۹ تماس حاصل فرمایید.

ضمنا مهلت ارسال پیشنهادات تا ساعت ۱۰ صبح روز شنبه مورخ ۱۴۰۳/۱۲/۰۴ می باشد.

زمان بازگشایی پاکات ساعت ۱۴ روز شنبه مورخ ۱۴۰۳/۱۲/۰۴ می باشد.

فراخوان مناقصه عمومی یک مرحله ای

سازمان ثبت اسناد و املاک کشور در نظر دارد «سرویس، نگهداری و پشتیبانی سیستم های سخت افزاری و شبکه ای سال ۱۴۰۴» مورد نیاز خود را با مشخصات فنی و شرایط مندرج در اسناد مناقصه، از طریق برگزاری مناقصه عمومی یک مرحله ای و بر اساس مقررات قانون برگزاری مناقصات و از طریق سامانه تدارکات الکترونیکی دولت تهیه نماید. کلیه مراحل برگزاری مناقصه از دریافت اسناد مناقصه تا ارائه پیشنهاد مناقصه گران و بازگشایی پاکت ها از طریق درگاه سامانه تدارکات الکترونیکی دولت (ستاد) به آدرس www.setadiran.ir انجام خواهد شد و لازم است مناقصه گران در صورت عدم عضویت قبلی، مراحل ثبت نام در سایت مذکور و دریافت گواهی امضای الکترونیکی را جهت شرکت در مناقصه و امضای دیجیتال اسناد محقق سازند. لذا از کلیه اشخاص حقوقی واجد شرایط در اسناد مناقصه دعوت بعمل می آید تا نسبت به دریافت اسناد مناقصه اقدام نمایند.

۱- نوع و مبلغ تضمین شرکت در فرآیند ارجاع کار

۱-۱ نوع تضمین شرکت در فرآیند ارجاع کار عبارتست از ارائه ضمانتنامه بانکی معتبر مطابق آئین نامه تضامین معاملات دولتی

۱-۲ مبلغ تضمین شرکت در مناقصه ۱۷,۴۴۸,۴۵۰,۰۰۰ ریال خواهد بود

۲- زمان دریافت اسناد: از ۱۴۰۳/۱۱/۲۸ لغایت ۱۴۰۳/۱۲/۱

۳- محل دریافت اسناد: درگاه سامانه تدارکات الکترونیکی دولت (ستاد) www.setadiran.ir

۴- مهلت تحویل و مکان تحویل پیشنهادات: تا روز دوشنبه مورخ ۱۴۰۳/۱۲/۱۳ از طریق درگاه سامانه تدارکات الکترونیکی دولت (ستاد) www.setadiran.ir

۵- اطلاعات تماس دستگاه مناقصه گزار جهت دریافت اطلاعات بیشتر در خصوص اسناد مناقصه و ارائه پاکت های الف: تهران، میدان امام خمینی، خیابان خیام خ فیاض بخش، ساختمان شماره ۳ سازمان ثبت اسناد و املاک کشور، طبقه هشتم، اداره امور قراردادهای اداره پشتیبانی، خدمات فنی و رفاهی

۶- زمان و محل گشایش پیشنهادها: ساعت ۹ صبح روز سه شنبه مورخ ۱۴۰۳/۱۲/۱۴ در اداره کل پشتیبانی واقع در ساختمان شماره ۳ ستاد سازمان ثبت اسناد و املاک کشور طبقه هشت دفتر مدیر کل، واقع در ضلع شمالی پارک شهر (خیابان فیاض بخش)

م الف ۳۹۸۳ شناسه آگهی ۱۸۸۳۸۰۱

آگهی مناقصه یک مرحله ای

شرکت خدمات تجارت (سهامی خاص)

شرکت خدمات تجارت در نظر دارد اجرای عملیات بازسازی بانک تجارت شعبه میدان آرژانتین کد ۰۳۴ را از طریق مناقصه محدود یک مرحله ای به پیمانکاران واجد شرایط واگذار نماید. لذا شرکتهای متقاضی میتوانند در تاریخ های ۱۴۰۳/۱۱/۲۸ و ۱۴۰۳/۱۱/۲۹ جهت دریافت اسناد به سایت شرکت خدمات تجارت به آدرس http://portal.kh-tejarat.com مراجعه نمایند.

تاریخ بازدید از پروژه روز سه شنبه مورخ ۱۴۰۳/۱۱/۳۰ ساعت ۱۰ صبح

جهت پاسخگویی به سئوالات و هماهنگی جهت بازدید با شماره تلفن های ۷۷۶۸۷۲۵۵-۰۲۱۷۷۶۱۴۳۶۳-۰۹۰۵۷۱۸۱۵۶۹ تماس حاصل فرمایید.

ضمنا مهلت ارسال پیشنهادات تا ساعت ۱۰ صبح روز شنبه مورخ ۱۴۰۳/۱۲/۰۴ می باشد.

زمان بازگشایی پاکات ساعت ۱۴ روز شنبه مورخ ۱۴۰۳/۱۲/۰۴ می باشد.

فراخوان مناقصه عمومی دو مرحله ای (آگهی نوبت دوم)

پیرو آگهی نوبت اول مورخ ۱۴۰۳/۱۱/۲۴، شرکت صنایع تجهیزات نفت در نظر دارد به منظور احداث نیروگاه خورشیدی ۱۰۰ مگاواتی فتوولتائیک در کیلومتر ۱۳ اتوبان شهرضا-سمیرم نسبت به شناسایی و ارزیابی مشاور جهت مدیریت طرح و نظارت عالیه از واجدین شرایط و دارای تجربیات مرتبط دعوت به عمل آورد. ضمناً متقاضیان می توانند حداکثر تا تاریخ ۱۴۰۳/۱۲/۰۱ در ساعات کاری با همراه داشتن معرفی نامه رسمی جهت دریافت اسناد ارزیابی کیفی به دبیرخانه کمیسیون معاملات این شرکت واقع در تهران، بلوار میرداماد، خیابان شمس تبریزی شمالی، کوچه نیک رأی، پلاک ۵ مراجعه نمایند.

مهلت تحویل مدارک به دبیرخانه شرکت تا تاریخ ۱۴۰۳/۱۲/۰۷ می باشد.

جهت کسب اطلاعات بیشتر با آقای حسین امیری تلفن: ۲۲۲۷۷۰۷۰-۰۲۱ داخلی ۱۷۳ تماس حاصل فرمایید.

آگهی مزایده عمومی فروش سهام

بانک رفاه کارگران REFAH KARGARAN BANK

شرکت توسعه لویزان

شماره ۱۴۰۳/۰۳

بانک رفاه کارگران در نظر دارد نسبت به **فروش ۱۵,۶ درصد از سهام شرکت توسعه لویزان (سهامی خاص) به تعداد ۱۰,۵۶۰ سهم به ارزش ۱,۸۹۷,۷۶۵,۶۷۹,۰۴۰ ریال از طریق برگزاری مزایده عمومی به اشخاص حقیقی و حقوقی ذیصلاح اقدام نماید.** متقاضیان خرید سهام مزبور می توانند از تاریخ انتشار این آگهی حداکثر تا پایان وقت اداری روز شنبه مورخ ۱۴۰۳/۱۱/۲۷ با در دست داشتن معرفینامه کتبی مشتمل بر درج شماره شناسه ملی (اشخاص حقوقی) به همراه کد ملی (اشخاص حقیقی) در ساعات اداری به اداره سرمایه گذاری و امور مجامع شرکت ها بانک، به آدرس: تهران، بلوار کشاورز، روبه روی بیمارستان پارس، ساختمان بانک رفاه کارگران، اداره سرمایه گذاری و امور مجامع شرکت ها بانک مراجعه و اسناد مزایده را دریافت نمایند (شماره های تماس: ۰۲۱۴۱۳۷۳۳۱۰-۰۲۱۴۱۳۷۳۳۰۴).

شرایط شرکت در مزایده:

۱- ارزش پایه معامله و شرایط پرداخت ثمن معامله به شرح جدول ذیل به اطلاع متقاضیان می رسد.

مبالغ به ریال

نام شرکت	شرکت توسعه لویزان (سهامی خاص)
سرمایه ثبت شده	۳۳۶,۶۰۰,۰۰۰,۰۰۰
تعداد سهام قابل واگذاری	۱۰,۵۶۰
قیمت پایه کل سهام قابل واگذاری (۱)	۱,۸۹۷,۷۶۵,۶۷۹,۰۴۰
مبلغ سپرده شرکت در مزایده	۱۵۱,۸۲۱,۲۵۴,۳۲۳
شرایط واگذاری (۲)	۸۰ درصد نقد و الباقی اقساط ۳ ماهه طی ۱ سال با نرخ ۲۳ درصد

(۱) قیمت پایه به ازای هر سهم معادل ۱۷۹,۷۱۲,۶۵۹ ریال در نظر گرفته شده است که منطبق با قیمت پایه کل اعلامی در گزارش ارزش گذاری کانون کارشناسان رسمی دادگستری به تاریخ ۱۴۰۳/۰۴/۳۱ بوده و براساس روش ارزش روز خالص دارایی ها محاسبه گردیده است.

(۲) قیمت اعلامی، قیمت پایه بوده و اولویت واگذاری به ترتیب:

۱- با خریدارانی است که متقاضی خرید نقدی بوده و قیمتی بالاتر از قیمت پایه را پیشنهاد نمایند.

۲- با خریدارانی است که حصه نقدی بیشتر و قیمتی بالاتر از قیمت پایه را پیشنهاد نمایند.

۲- سپرده شرکت در مزایده معادل ۱۰ درصد ارزش حصه نقدی ثمن معامله می باشد که می بایستی بصورت وجه نقد واریزی به حساب شماره ۵۰۰۰۰۱۴ به نام اداره حسابداری نزد شعبه پردیس بانک رفاه کارگران یا ضمانتنامه بانکی معتبر، غیر از بانک رفاه کارگران با اعتبار سه ماهه بصورت عندالمطالبه قابل تمدید و بی قید و شرط ارائه گردد. حق فروشنده جهت بررسی، قبول یا رد و درخواست اصلاح متن ضمانتنامه در مهلت محدود، محفوظ و متقاضی مکلف به رعایت آن است.

۳- متقاضیان می بایست پیشنهادات خود را نسبت به کل سهام عرضه شده، حداکثر تا پایان وقت اداری روز سه شنبه مورخ ۱۴۰۳/۱۱/۳۰ به نشانی اعلام شده فوق تحویل و رسید دریافت نمایند. بدیهی است به پیشنهاداتی که بعد از موعد مقرر واصل گردد ترتیب اثر داده نخواهد شد.

۴- شرکت در مزایده به معنی اطلاع و آگاهی کامل متقاضی نسبت به شرایط شرکت بوده و خریدار با شرکت در مزایده کلیه اختیارات خصوصاً خیار غبن ولو فاحش را از سوی خود سلب و اسقاط می نماید.

۵- چنانچه برنده مزایده ظرف مهلت مقرر از تاریخ ابلاغ توسط مزایده گزار نسبت به امضای قرارداد تدوین شده توسط حوزه حقوقی بانک و پرداخت حصه نقدی ثمن معامله و ارائه اسناد تضمین اقدام ننماید، هیچگونه ادعایی نسبت به سپرده شرکت در مزایده نخواهد داشت و مزایده گزار می تواند ضمانت نامه بانکی ارائه شده را به نفع خود ضبط نماید.

۶- پاکت های مزایده در **ساعت ۱۰:۰۰ صبح روز پنج شنبه مورخ ۱۴۰۳/۱۲/۰۲** در سالن جلسات بانک واقع در تهران، خیابان ولیعصر (عج)، نرسیده به میدان ونک، ساختمان بانک رفاه کارگران مفتوح خواهد گردید. حضور پیشنهاد دهندگان یا نماینده قانونی آنان در جلسه با ارائه مدارک شناسایی یا معرفی نامه معتبر، مجاز می باشد. در جلسه مزبور صرفاً خریداران حائز رتبه های اول و دوم معرفی گردیده و برنده نهایی متعاقباً اعلام خواهد شد.

۷- استرداد سپرده شرکت در مزایده برنده دوم (وجه نقد/ضمانتنامه بانکی معتبر- وفق بند ۲) منوط به انعقاد قرارداد و تسویه کامل بخش نقدی ثمن معامله و ارائه اسناد تضمین از برنده اول مزایده می باشد. سپرده شرکت در مزایده سایر مزایده گران پس از برگزاری جلسه مزایده مسترد می گردد.

۸- فروشنده در رد یا قبول هر یک از/کلیه پیشنهادات واصله مختار است.

اطلاعات ۱۳۰۵
یکشنبه ۲۸ بهمن ۱۴۰۳ ۱۷ شعبان ۱۴۴۶
۱۶ فوریه ۲۰۲۵ سال نودونهم * شماره ۲۸۸۸۷
ettelaat.com ettelaatonline

خط ارتباطی با مردم

۰۲۱-۲۲۲۲۶۰۹۰
ertebat@ettelaat.com

موتورسیکلت‌های بدون معاینه فنی و آلودگی هوا

به نظر من آلودگی هوای تهران از وقتی تشدید شد که تعداد موتورسیکلت‌های بدون معاینه فنی و دودزا افزایش یافت و به میلیون‌ها دستگاه رسید و همچنین با شیوع کرونا ساعات طرح ترافیک کاهش یافت که نتیجه این رویدادها امروز در نقاطی مانند بزرگراه همت به‌خوبی دیده می‌شود.

• شهروندی از تهران

ژن‌درمانی زیر پوشش بیمه قرار گیرد

در شبکه خبر سیما کارشناس ژن‌درمانی خواستار سرمایه‌گذاری تولیدکنندگان و مؤسسه‌های خیریه در شرکت‌های تولید داروهای ژن‌درمانی شد و تأکید کرد که اکنون حدود ۴۰ نوع محصول آن در کشور تولید می‌شود که ضرورت دارد در بخش‌های تحقیق و توسعه آنها سرمایه‌گذاری شود و ژن‌درمانی هم زیر پوشش بیمه‌ها قرار گیرد.

• صابر ـ قائم‌شهر (مازندران)

سرقت نرده‌های نیمکت‌های پارک!

کار سارقان حرفه‌ای از دزدی کابل‌های برق و مخابرات و درپوش‌های چدنی فاضلاب گذشته و به سرقت نرده‌های نیمکت‌های پارک‌ها و ازجمله پارک صنوبر در منطقه پاسداران رسیده است که البته در سراسر چنین پارک‌های بزرگی نمی‌توان دوربین‌های مداربسته نصب کرد، اما شاید با افزایش نگهبانان، بتوان سرقت‌ها را کاهش داد.

• خانم شهروند در خیابان پاسداران

آیا این همه ایمپلنت دندان‌ها ضروری است؟

سالیان سال مردم با دندان‌های سالم خود زندگی می‌کردند و اگر دندانی دچار مشکل می‌شد، با کمترین هزینه امکان کشیدن و یا مداوای آن وجود داشت، اما امروزه با مراجعه به دندانپزشکان بسیاری از آنان بلافاصله ایمپلنت دندان‌ها را توصیه می‌کنند که از ۱۴ تا ۸۰ میلیون تومان هزینه دارد و معلوم هم نیست آیا در تمامی موارد ایمپلنت دندان‌ها لازم است یا بعضی از دندانپزشکان از چشم و هم‌چشمی عده‌ای استفاده و ایمپلنت دندان‌ها را توصیه می‌کنند؟!

• شهروند ۸۰ ساله از تهران

آبگرمکن‌های دیواری در حمام منازل نصب شود

به نظر من یکی از دلایل ناترازی تأمین و مصرف آب در شهرهایی مانند تهران؛ حذف استفاده از آبگرمکن‌های قدیمی و نصب آبگرمکن‌های دیواری در بیشتر منازل و بخصوص در آشپزخانه‌ها برای شستشوی تعداد اندکی قاشق و چنگال و بشقاب و لیوان است، حال آن که آبگرمکن‌های دیواری باید در محل مناسب و امنی در حمام خانه‌ها نصب شود که در این صورت مصرف آب به نحو قابل توجهی کاهش می‌یابد.

• خواننده روزنامه اطلاعات

برنامه‌هایی که برای تولیدکنندگانش نان دارد!

معروف است که می‌گویند مقنی برای صاحب مزرعه‌ای چاه می‌کند، اما هرچه می‌کرد به آب نمی‌رسید، تا بالاخره صاحب مزرعه اعتراض کرد که او چرا این کار را ادامه می‌دهد و مقنی هم می‌گوید: این چاه اگر برای شما آب ندارد، برای من نان دارد! که حکایت بسیاری از برنامه‌های صداوسیما مانند خبر اقتصادی شبکه خبر و فیلم‌ها و سریال‌هایی ضعیف است که متأسفانه کمتر کسی به آنها نگاه می‌کند که باید گفت برنامه‌های رسانه ملی اگر برای مردم آب ندارد، برای تولیدکنندگان آنها نان دارد!

• تلفن به خط ارتباطی

سئوال‌های جدول‌های اطلاعات ساده است!

سؤال‌های جدول‌های روزنامه اطلاعات به قدری ساده است که در عرض چند دقیقه می‌توان به همه آنها پاسخ درست داد که با توجه به تاریخ و فرهنگ غنی ایرانیان، سئوال‌ها باید به گونه‌ای انتخاب شوند که بر دانش و اطلاعات عمومی خوانندگان روزنامه بیفزاید.

• خواننده روزنامه اطلاعات

لزوم نصب کنتورهای جداگانه برای مجتمع‌های مسکونی

این که سازندگان مجتمع‌های بالای ۴ طبقه یا در زمین‌های بیشتر از ۱۰۰۰ مترمربع باید در پشت‌بام‌هایشان پنل‌های خورشیدی نصب کنند، برای کمک به تأمین برق آنها بسیار مفید است که ای کاش وزارت نیرو برای جداسازی کنتورهای آب مجتمع‌ها هم فکری کند، زیرا به عنوان مثال برای مجتمع ۱۰ واحدی ما هر دوره بیش از ۶ میلیون تومان آب‌بها می‌آید و این در شرایطی است که بعضی از همسایگان در مصرف آب بیشترین صرفه‌جویی را دارند و بعضی دیگر در مصرف آن بسیار اسراف می‌کنند.

• خانم مجتمع‌نشین از پایتخت

شفافسازی تأثیر معدل در آزمون دانشگاه‌ها

از آنجا که به نظر می‌رسد درباره حذف قطعی تأثیر معدل پایه دهم تحصیلی در آزمون سراسری دانشگاه‌ها اختلاف نظرهایی در شورای عالی انقلاب فرهنگی و همچنین وزارتخانه‌های علوم و آموزش و پرورش وجود دارد، شفافسازی آن برای دانش‌آموزان و والدین آنها ضروری است و این که چنین طرح‌هایی ابتدا باید کاملاً کارشناسی و سپس اعلام و اجرا شود.

• بازنشسته وزارت آموزش و پرورش

واکنش رئیس جمهوری به جنایتی که احساسات عمومی را جریحه دار کرد

۴ فرمان پزشکیان در پرونده قتل دانشجوی دانشگاه تهران

سرویس حوادث: رئیس جمهوری به وزیر علوم، تحقیقات و فناوری دستور داد رسیدگی سریع به پرونده قتل دانشجوی دانشگاه تهران و اعتراضات دانشجویی در این زمینه را به طور ویژه در دستور کار قرار دهد.

تشییع و خاکسپاری پیکر دانشجوی دانشگاه تهران در زادگاهش

خبر اجتماعی

به گزارش ایسنا، در پی قتل «امیرمحمد خالقی» دانشجوی دانشگاه تهران توسط سارقان مسلح به سلاح سرد در انظار عمومی، دکتر مسعود پزشکیان رئیس جمهوری به وزیر علوم دستور داد تا سریعتر به این پرونده و همچنین اعتراضات دانشجویی شکل گرفته رسیدگی شود تا اعتراضات به بیرون دانشگاه کشیده نشود، همچنین از ورود نیروهای خودسر به دانشگاه تهران جلوگیری شود. همچنین محمدرضا عارف معاون اول رئیس جمهوری دستور پیگیری فوری و سریع این موضوع را به وزیر کشور صادر کرد و از وی خواست تا ضمن تسریع در شناسایی عاملان این اقدام، گزارشی شفاف در این باره تهیه و برای اطلاع جامعه دانشگاهی و افکار عمومی منتشر کند.

دستگیری چند فرد مظنون

دادستان تهران از بازداشت چند مظنون در پرونده قتل دانشجوی دانشگاه تهران خبر داد.

علی صالحی، با تسلیت به خانواده امیر محمد خالقی دانشجوی رشته مدیریت کسب و کار دانشگاه تهران که چهارشنبه شب گذشته در محله‌ای نزدیک به کوی دانشگاه تهران توسط سارقان با سلاح سرد به قتل رسید، اظهار داشت: رئیس قوه قضائیه بلافاصله پس از وقوع این رویداد تلخ دستور داد موضوع با دقت و جدیت و سرعت دنبال شود لذا پرونده را برای رسیدگی به شعبه ویژه و بازپرسی ویژه قتل ارجاع دادیم.

وی با بیان این که اقدامات لازم در این پرونده تحت بررسی و رصد آنی پیش می‌رود، تاکید کرد: برای پیگیری این پرونده جلسات متعددی با همکاران در حوزه انتظامی برگزار کردیم و نظارت لازم در این حوزه در حال انجام است.

دادستان تهران با اشاره به این که متاسفانه هنوز به مرحله کشف این جرم نرسیده‌ایم، ادامه داد: افراد مظنون در این باره دستگیر شدند و تحقیقات ادامه دارد؛ کارهای فنی و اطلاعاتی هم در دست اقدام است. تلاش داریم در اسرع وقت مرتکب این بزه را دستگیر کنیم و به سزای اعمالش برسانیم.

صالحی با تاکید بر این که قطعا برخورد دستگاه قضایی در این زمینه قاطعانه، سریع و مطابق قانون خواهد بود، ادامه داد: کسانی که دست به چنین جرائمی می‌زنند، بدانند که برخورد دستگاه قضایی با آنها بسیار قاطع، جدی و بازدارنده خواهد بود. هیچ مماشاتی با سارقان و افرادی که مخل نظم و امنیت مردم هستند، نداریم.

استعفای مدیر خوابگاه دانشگاه

وزیر علوم، تحقیقات و فناوری در نشست خبری پس از جلسه با مسؤلان و دست اندر کاران با موضوع قتل دانشجوی دانشگاه تهران که در سازمان مرکزی دانشگاه تهران برگزار شد، اظهار داشت: ما عزادار یک حادثه تلخ هستیم. این دانشجو مانند یکی از فرزندان من بود و بسیار تأسف‌بار است که خبر قتل عزیزی را بشنویم؛ از این بابت به شدت متأسفم.

حسین سیمایی صراف، ادامه داد: در روزهای گذشته به دلیل میزبانی سازمان همکاری کشورهای اسلامی در عربستان حضور داشتم؛ اما پس از بازگشت به کشور، مستقیم به محل حادثه رفتم و عمیقاً تحت تأثیر قرار گرفتم. به خانواده این دانشجو تسلیت عرض می‌کنم.

وی در ادامه با بیان این که از ملت شریف ایران، دانشجویان و جامعه علمی و دانشگاهی کشور عذرخواهی و موضوع را به طور جدی پیگیری می‌کنم که بر اساس ابلاغ رئیس جمهوری، وزیر مسئول پیگیری موضوع شده ام، تاکید کرد: مسائل دانشگاه نباید به خارج از محیط دانشگاه کشیده شود. کسانی که خودسرانه ورود کنند و به بهانه احساس مسئولیت، نقشی ایفا کنند، قطعاً با برخورد قاطع مواجه خواهند شد و هیچ مماشاتی در این زمینه انجام نخواهد گرفت.

سیمایی صراف افزود: در پلیس آگاهی، تیم ویژه‌ای برای پیگیری و دستگیری قاتلان تشکیل شده است و بازپرس ویژه هم به این پرونده رسیدگی می‌کند. مدیریت خوابگاه دانشگاه تهران هم دیروز استعفا کرد.

وزیر علوم افزود: اقدامات فوری برای ارتقای امنیت انجام شده است که بزودی ۲ کیوسک در نقاط آسیب‌پذیر دانشگاه نصب و دوربین‌هایی برای تأمین امنیت معابر دانشگاه تعبیه می‌شود. همچنین در روند رسیدگی قضایی به این پرونده ورود خواهم کرد.

سیمایی صراف تأکید کرد: به رؤسای دانشگاه‌ها ابلاغ شده است که مطابق مصوبات جدید، برای تأمین امنیت خوابگاه‌ها و محیط دانشگاه اقدامات لازم را انجام دهند. مسئولیت تأمین امنیت بیرون از دانشگاه بر عهده نیروی انتظامی است و تأمین روشنایی هم به شهرداری و شرکت توانیر محول شد. وزیر علوم در پاسخ به سئوالی مبنی بر اینکه آیا در جریان اعتراضات جمعه شب گذشته در کوی دانشگاه، دانشجویی بازداشت شده است، اظهار داشت: یک دانشجو به طور موقت بازداشت شد، اما ساعتی بعد آزاد شد. جز این مورد، هیچ بازداشتی دیگری در میان دانشجویان نداشتیم.

گفتنی است در پی قتل یک دانشجوی ساکن خوابگاه کوی دانشگاه توسط افراد زورگیر، جمعی از دانشجویان این دانشگاه عصر جمعه با برگزاری تجمعی در محوطه کوی دانشگاه خواستار تامین امنیت دانشجویان شدند.

این تجمع در ساعات پایانی جمعه شب با حضور مسئولان دانشگاه تهران و سخنان دکتر حسینی سرپرست دانشگاه در جمع دانشگاهیان پایان یافت.

دکتر حسینی، سرپرست دانشگاه تهران، با ابراز همدردی با دانشجویان و تأکید بر همراهی هیات رئیسه و اعضای هیات علمی، گفت: ما دانشگاهیان می‌توانیم مسائل خود را در درون دانشگاه حل کنیم.

تشییع پیکر دانشجوی جوان

پیکر امیرمحمد خالقی درمیان، دانشجوی دانشگاه تهران دیروز در زادگاهش روستای «درمیان» از توابع خراسان جنوبی با حضور سرپرست معاونت سیاسی، امنیتی و اجتماعی استانداری خراسان جنوبی، قائم نماینده ولی فقیه، سرپرست فرمانداری درمیان و جمعی از مسئولان استانی و شهرستانی و مردم شیعه و سنی تشییع و به خاک سپرده شد.

همچنین رئیس دانشگاه بیرجند به نمایندگی از وزیر علوم و جمعی از علمای تشیع و تسنن استان در مراسم تشییع این دانشجو حضور داشتند.

عارف، معاون اول رئیس جمهوری از وزیر کشور خواست ضمن تسریع در شناسایی عاملان این قتل، گزارشی شفاف تهیه و برای اطلاع افکار عمومی منتشر کند

اتوبوس دارای نقص فنی با گزارش مسافران توقیف شد

سرویس حوادث: پس از حادثه ناگوار هفته گذشته در کرمان که به دلیل نقص فنی اتوبوس حامل دانش‌آموزان نخبه اتفاق افتاد، پلیس راه «چترود» با نظارت دقیق بر عبور و مرور جاده‌ای و همکاری مسافران توانست از وقوع حادثه‌ای مشابه پیشگیری و امنیت و سلامت جان مسافران را تأمین کند.

ساعت ۲ و ۳۰ دقیقه بامداد پریروز، اتوبوسی از بندرعباس به مقصد مشهد در حرکت بود که به دلیل نقص فنی جدی و با شکایت مسافران در پلیس راه چترود متوقف شد. مشکلاتی مانند نقص در سیستم تعادل و کیسه باد، خرابی سیستم روشنایی و استفاده غیرمجاز از چراغ زنون، اتوبوس را در وضعی غیرایمن قرار داده بود. گزارش‌های سرنشینان اتوبوس درباره نقص فنی و بی‌توجهی رانندگان به مسائل ایمنی، سبب شد تا پلیس راه اتوبوس معیوب را متوقف کند و مسافران را در مسجد فاطمیه چترود اسکان دهد. مسافران ساعت ۹ صبح دیروز با اتوبوسی جایگزین به مقصد مشهد اعزام شدند، همچنین هر ۲ راننده به دلیل بی‌توجهی به ایمنی و نقص فنی اتوبوس به مراجع قضایی معرفی شدند و اتوبوس هم برای بررسی‌های بیشتر توقیف شد. پلیس راه با قدردانی از همکاری مردم، تأکید کرد: ایمنی جاده‌ها نتیجه مشترک همکاری همگانی است و از رانندگان و شرکت‌های حمل‌ونقل درخواست می‌کنیم به ایمنی مسافران بیش از پیش توجه کنند.

گزارش ۳۵ هزار تخلف رانندگی توسط بازرسان نامحسوس پلیس راهور

سرویس خبر: رئیس پلیس راهور فراجا از آغاز اجرای طرح بازرسان نامحسوس از سوی پلیس راهور خبر داد و گفت: این طرح با هدف استفاده از ظرفیت جامعه برای نظارت و کنترل رفتار رانندگان در جاده‌ها و شهرها، از مهرماه امسال با مشارکت افراد آموزش دیده، علاقه مند و معتمد در دستور کار قرار گرفته است.

سردار سید تیمور حسینی افزود: تاکنون بیش از ۳۵ هزار تخلف رانندگی توسط بازرسان نامحسوس شناسایی و گزارش شده که فقط در بهمن ماه ۱۱ هزار تخلف مربوط به تخلفات رانندگی در شهرها ثبت شده است.

وی با بیان این که عمده تخلفات شناسایی شده در شهرها شامل عدم استفاده از کمربند ایمنی، توقف دوبله در معابر، عبور از محل ممنوع و توقف در محل‌های ایستادن ممنوع بوده است، تاکید کرد: استفاده از تلفن همراه هنگام رانندگی و عدم استفاده از کمربند ایمنی از تخلفات رایج در ماه‌های اخیر بوده است که با دقت و نظارت بازرسان، به پلیس گزارش شده است.

رئیس پلیس راهور فراجا از افزایش به کارگیری بازرسان نامحسوس در ایام نوروز و تشدید نظارت بر جاده‌های کشور به دلیل افزایش سفرهای بین‌شهری خبر داد و گفت: از فروردین ماه سال آینده، پس از ارسال پیامک هشدار به متخلفانی که فاصله طولی را رعایت نکرده باشند، برای متخلفان یاد شده جریمه ثبت خواهد شد.

حسینی تأکید کرد: حضور بازرسان نامحسوس سبب ناامن شدن جاده‌ها برای رانندگان متخلف خواهد شد.

سرقت‌های این ۴ قاپ‌زن تلفن همراه را اطلاع دهید

سرویس حوادث: جانشین انتظامی البرز از دستگیری سارقان قاپ‌زن تلفن همراه با ۸۰ فقره سرقت در کرج خبر داد و گفت: پلیس آگاهی استان با انتشار بدون پوشش تصاویر این سارقان، از شهروندان خواست چنانچه توسط این اشخاص مورد سرقت قرار گرفته‌اند، به پلیس آگاهی استان البرز مراجعه کنند. سردار محمد نادربیگی، افزود: در پی وقوع سرقت‌های متعدد قاپ زنی با موتورسیکلت در مناطق مختلف شهرستان کرج، بررسی موضوع به طور ویژه در دستور کار کارآگاهان اداره مبارزه با سرقت پلیس آگاهی استان قرار گرفت که در این باره ۷ نفر سارق و یک مالخر اموال سرقتی شناسایی و دستگیر و از مخفیگاه متهمان ۳۰ دستگاه انواع تلفن همراه مسروقه کشف و ۳ دستگاه موتورسیکلت مورد استفاده سارقان هم توقیف شد.

وی با بیان این که سارقان تاکنون به ۸۰ فقره سرقت اعتراف کرده اند اعلام کرد: با دستور دادیار شعبه ۱۶ دادسرای ناحیه ۳ شهرستان کرج، تصاویر متهمان به صورت بدون پوشش منتشر شد تا چنانچه شهروندانی توسط این سارقان مورد سرقت قرار گرفته‌اند برای پیگیری موضوع و تشکیل پرونده به پلیس آگاهی استان البرز واقع در کرج، میدان طالقانی، بلوار تعاون، ساختمان پلیس آگاهی، اداره مبارزه با سرقت مراجعه کنند.

محکومیت عاملان جنایت «لارستان» به ۵ بار قصاص در ملاء عام

سرویس حوادث: رئیس کل دادگستری استان فارس از صدور حکم ۵ بار قصاص در ملاء عام برای یک زوج در پرونده قتل اعضای یک خانواده خبر داد.

حجت‌الاسلام والمسلمین سید صدرالله رجایی نسب، با بیان این که متهم اصلی پرونده به لحاظ مباشرت در قتل ۳ نفر و مشارکت در قتل نفر چهارم به ۴ بار قصاص نفس در ملأعام محکوم شد، گفت: همسر و همدست متهم اصلی در این پرونده هم از حیث مشارکت در یک فقره قتل عمدی به یک بار قصاص نفس محکوم شد.

وی با اشاره به اینکه پرونده قضایی این جنایت هولناک با توجه به برانگیخته شدن احساسات عمومی به خصوص در منطقه بیرم به طور ویژه در دستور کار رسیدگی قرار گرفت، گفت: از زمان وقوع این جنایت در مهرماه امسال ابعاد مختلف پرونده توسط مقامات قضایی در لارستان و همچنین قضات شعبه پنجم دادگاه کیفری یک استان فارس بررسی شد و برگزاری جلسه دادگاه و صدور رأی قاطع در چارچوب قانون در دستور کار قرار گرفت.

رجایی نسب، به سایر مجازات‌های کیفری متهمان این پرونده اشاره کرد و افزود: متهمان پرونده علاوه بر حکم قصاص نفس از حیث آدم ربایی هم هرکدام به ۱۰ سال حبس و از حیث ارتکاب بزه سرقت به ۳ سال حبس و ۷۴ ضربه شلاق محکوم شدند.

رئیس کل دادگستری استان فارس تاکید کرد: همسر و همدست متهم پرونده هم به لحاظ مشارکت در قتل به یک بار قصاص و از حیث معاونت در ۳ فقره قتل به ۲۵ سال حبس تعزیری محکوم شدند.

وی تاکید کرد: نگهداری و تهدید با سلاح و بزه‌های کیفری دیگری متوجه متهمان پرونده است که از این حیث هم متهمان به مجازات‌های متناسب و مصرّح در قانون محکوم شده‌اند که مطابق ماده ۱۳۱ قانون مجازات اسلامی در جرائم موجب تعزیر، شدیدترین مجازات صادره در پرونده در انتظار محکومان است.

یادداشت

سخنی در باب قتل دانشجوی دانشگاه تهران

امیر طوسی نژاد

وقوع جرائم خشن نظیر زورگیری و سرقت مسلحانه، ماه هاست به یک تراژدی برای ساکنان پایتخت بدل شده که تکرار آن، شهروندان را با ابهام درمورد توانایی دستگاه‌های ذیربط دربرخورد با جرائم مواجه است.

قتل دانشجوی دانشگاه تهران در جریان زورگیری از وی توسط ۲ موتورسوار مسلح به سلاح سرد در انظار عمومی، آخرین مورد از این قبیل جرائم است که در رسانه‌ها انتشار وسیع یافته و افکار عمومی را در بهت فرو برده است.

بر اساس اعلام پلیس، امیر محمد خالقی، دانشجوی جوان اهل خراسان جنوبی شامگاه چهارشنبه گذشته هنگام عزیمت به خوابگاه کوی دانشگاه، طعمه ۲ سارق موتورسوار شد و با اصابت چاقو، زخمهای عمیق برداشت و درنهایت در بیمارستان جان خود را از دست داد.

صحنه‌های ضبط شده توسط یک دوربین مداربسته در نزدیکی محل وقوع حادثه، از فرار سارقان موتورسوار و تلاش ناکام دانشجوی مجروح برای بازپس گیری کوله پشتی به سرقت رفته‌اش حکایت دارد.

بر اساس اعلام مسئولان دانشگاه، وقوع سرقت و زورگیری در اطراف کوی دانشگاه در محله امیرآباد تهران، سابقه ای طولانی دارد که تاکنون چندین بار هم از پلیس خواسته شده است نسبت به ارتقای امنیت منطقه اقدام کند.

دکتر علی حسین رضایان معاون دانشجویی دانشگاه تهران یک روز پس از این حادثه می‌گوید: «دانشجویان پیش از این و درپی وقوع حوادث مشابه، خواستار افزایش امنیت در اطراف خوابگاه‌های دانشجویی شده بودند. البته دانشگاه تهران طی سال‌های گذشته مکاتبات زیادی برای تامین امنیت محیط های اطراف کوی خوابگاه با نیروهای انتظامی انجام داده و مستندات این مکاتبات هم موجود است».

اظهارات این مسئول بیانگر واقعیت تلخی است که از عدم اتخاذ تدابیر لازم از سوی مجموعه انتظامی کشور برای ارتقای امنیت دانشجویان حکایت دارد و بر قصور و کوتاهی های انجام گرفته صحه می گذارد؛ اما آیا پلیس با پذیرفتن این موضوع و اتخاذ تدابیر جدید، در جهت ارتقای امنیت عموم مردم اقدام خواهد کرد یا این که در جایگاه کارشناس، نوک پیکان را به سمت دستگاه‌ها و نهاد های دیگر نشانه می گیرد؟

پلیس اعتقاد دارد باید ریشه وقوع این گونه جرائم را در نقص قوانین در مجازات مجرمان جستجو کرد؛ نه کوتاهی پلیس؛ کما اینکه سردار سعید منتظرالمهدی سخنگوی پلیس در این باره از دستور ویژه سردار رادان فرمانده کل انتظامی کشور برای دستگیری عاملان حمله به دانشجوی دانشگاه تهران خبر می دهد ودرعین حال از نهادهای قانونگذار می خواهد برای تصویب قوانین بازدارنده درباره جرائم خشن اقدامات لازم را انجام دهند.

درخواست پلیس برای تشدید کیفر مجرمان در حالی مطرح می شود که به گفته کارشناسان حوزه اجتماعی و جرم شناسان، در مواجهه با انواع و اقسام جرائم باید در وهله نخست سراغ حذف زمینه ها و علل وقوع آنها رفت، در غیر این صورت حتی با اعدام تمامی سارقان هم نمی توان توفیقی داشت.

شناسایی و رفع زمینه های وقوع جرم، از وظایف حاکمیت محسوب می شود و باید از سوی کارشناسان خبره بررسی شود و در دستور کار نهادهای تخصصی و ذیربط قرار گیرد، اما قطعاً به این بهانه نمی شود عدم برقراری امنیت را توجیه کرد.

آگهی مزایده
سایپا
جهت مشاهده مزایده اقلام ضایعاتی شرکت های (رادیاتور، فنر سازی زر، قالب های صنعتی) به سایت شرکت سودیکو مراجعه فرمایید.
www.sudico.com
(تاریخ برگزاری ۲۸، ۲۹ و ۳۰ بهمن ماه سال ۱۴۰۳)

مناقصه عمومی بیمه‌نامه کارخانه سیمان کردستان
شرکت سیمان کردستان (سهامی عام)
شرکت سیمان کردستان در نظر دارد، نسبت به بیمه نامه درمان گروهی، بیمه نامه عمر و حوادث گروهی، بیمه نامه آتش سوزی (خطرات اصلی وتبعی) اموال ودارایی ها، بیمه نامه بیمه مسئولیت مدنی جامع کارفرما در مقابل کارکنان و اشخاص ثالث از طریق مناقصه عمومی مطابق شرایط ومشخصات مندرج در اسناد مناقصه به افراد حقوقی واجد شرایط واگذار نماید. از متقاضیان محترم درخواست می گردد جهت دریافت اسناد مناقصه به سایت رسمی شرکت به نشانی https://www.kordestancement.com مراجعه وتا ساعت ۱۳ مورخ ۱۴۰۳/۱۲/۰۷ به دفتر مرکزی این شرکت واقع در میدان آرژانتین، ابتدای خیابان الوند، نبش کوچه البرز، پلاک ۱۱، طبقه اول، امور بازرگانی مراجعه نموده و پیشنهاد خود را در پاکات دربسته تحویل نمایند.

مناقصه عمومی یک مرحله ای توام با ارزیابی کیفی (نوبت دوم)
مناقصه اجرای عملیات لوله کشی و ساخت فونداسیون های ساپورت خط مکش پمپ ۱۰۰۱ واحد MEG مجتمع پتروشیمی مروارید
به شماره: ۰۸۹-۱۴۰۳/ق/پ.م
شرکت پتروشیمی مروارید
Morvarid P.C.
شرکت پتروشیمی مروارید در نظر دارد انجام عملیات مربوط به "لوله کشی و ساخت فونداسیون های ساپورت خط مکش پمپ ۱۰۰۱ واحد MEG مجتمع پتروشیمی" خود واقع در استان بوشهر، منطقه ویژه اقتصادی انرژی پارس - عسلویه، فاز دوم پتروشیمی را از طریق برگزاری مناقصه عمومی یک مرحله ای توام با ارزیابی کیفی به پیمانکار واجد شرایط واگذار نماید، لذا از کلیه شرکتهای متقاضی و واجد شرایط اولیه ذیل که مایل به حضور در مناقصه می باشند، دعوت می گردد از تاریخ درج این آگهی و طبق برنامه زمانی مدنظر دستگاه مناقصه گزار بشرح ذیل مراتب آمادگی خود جهت حضور در مناقصه به همراه فیش واریزی مربوط به خرید اسناد مناقصه را به صورت مکتوب به آدرس تهران، خیابان ملاصدرا، خیابان شهید عباس شیرازی (شیراز جنوبی)، بن بست بهار، پلاک ۶، امور حقوقی و پیمانها ارسال نموده و پس از مراجعه حضوری و دریافت اسناد، نسبت به انجام فرآیند مناقصه طبق شرایط و دستورالعمل مندرج در اسناد مناقصه اقدام نمایند.
حداقل شرایط متقاضیان:
۱- شرکتهای ثبت شده و دارای اساسنامه با موضوع فعالیت مرتبط با خدمات موضوع مناقصه
۲- داشتن حداقل ۵ سال سابقه فعالیت مرتبط در زمینه ارائه خدمات موضوع مناقصه
۳- داشتن گواهینامه تایید صلاحیت پیمانکاری صادره از سازمان برنامه و بودجه کشور با رتبه ۵ رشته نفت و گاز
۴- قرار نداشتن در لیست سیاه پیمانکاران شرکت پتروشیمی مروارید
مواعد زمانی مناقصه:
۱- تاریخ درج آگهی: ۱۴۰۳/۱۱/۲۸
۲- آخرین مهلت اعلام آمادگی مکتوب و دریافت اسناد مناقصه: ۱۴۰۳/۱۲/۰۵
۳- تاریخ برگزاری جلسه پرسش و پاسخ (واقع در عسلویه): راس ساعت ۱۱ صبح روز سه شنبه ۱۴۰۳/۱۲/۰۷
۴- آخرین مهلت ارسال پیشنهادات (پاکات "الف"، "ب" و "ج"): ۱۴۰۳/۱۲/۱۵
نحوه خرید اسناد مناقصه:
مبلغ مربوط به خرید اسناد مناقصه برابر باده میلیون (۱۰،۰۰۰،۰۰۰) ریال تعیین می گردد و می بایست این مبلغ به حساب شماره ۲۶۴۳۰۶۷۰۴۰ شرکت پتروشیمی مروارید (شبای شماره IR۳۳۰۱۸۰۰۰۰۰۰۰۰۰۲۶۴۳۰۶۷۰۴۰) نزد بانک تجارت شعبه کمپ مثلثی منطقه پارس کد ۲۶۴۳۰ (قابل واریز در کلیه شعب بانک تجارت) واریز گردد.
ضمناً دستگاه مناقصه گزار در هر مرحله از فرآیند مناقصه در رد و قبول هر یک از پیشنهادات بدون ارائه دلیل مختار می باشد.
در صورت نیاز به کسب اطلاعات بیشتر با تلفن های ۶-۸۸۶۰۷۲۹۱-۰۲۱ داخلی ۳۵۳ و ۳۰۰ تماس حاصل فرمایید.
روابط عمومی و امور فرهنگی
شرکت پتروشیمی مروارید

۷ | گزارش

بازی‌های شفابخش

۸ | اقتصادی

رکود تورمی «شب عید» در بازار مسکن

۱۱ | آموزشی

هوش مصنوعی؛ دستیار دانش‌آموزان در بالا بردن کیفیت یادگیری

۷

عکس: مصطفی تقاضایی - اطلاعات

بازار سرد کتاب در پیچ و خم مشکلات اقتصادی مردم و ناشران

آگهی دعوت

شرکت توسعه تجارت انرژی آریا (سهامی خاص) به شماره ثبت ۲۲۷۹۶۶ و شناسه ملی ۱۰۱۰۲۶۹۱۰۸۳

بدین وسیله از کلیه سهامداران شرکت دعوت می شود تا در جلسه مجمع عمومی عادی به طور فوق العاده که در تاریخ ۱۴۰۳/۱۲/۱۲ ساعت ۱۴ روز یکشنبه به آدرس تهران، خیابان آرژانتین، ساعی - خیابان شهید خالد اسلامبولی (وزرا) خیابان نهم - پلاک ۶ - طبقه پنجم - واحد ۱۰ تشکیل می گردد، حضور به هم رسانند.

دستور جلسه مجمع عمومی عادی به طور فوق العاده:

(۱) تصویب ترازنامه و سود زیان سال مالی منتهی به ۱۴۰۲/۱۲/۲۹ (۲) تعیین اعضای هیئت مدیره (۳) انتخاب بازرسان اصلی و علی البدل (۴) تعیین سمت اعضا ۵- حق امضا

هیات مدیره شرکت توسعه تجارت انرژی آریا (سهامی خاص)

آگهی مناقصه

شرکت پروتئین گستر سینا در نظر دارد دو دستگاه دیزل ژنراتور نو با برند cummins با توان ۱۲۵۰ کاواکوپل فابر یک مدل c1250d5p با مشخصات موتور cammins:kta۵۰g۳ الترناتور: Stamford، از طریق مناقصه خریداری نماید. لذا از کلیه متقاضیان واجد شرایط دعوت می شود از تاریخ ۱۴۰۳/۱۱/۲۸ تا تاریخ ۱۴۰۳/۱۲/۸ ساعت ۱۶ جهت دریافت اسناد شرکت در مناقصه و تحویل پیشنهادات **به آدرس: تهران، شادآباد، خیابان هاشم سرحدی، خیابان طارمی (۱۷ شهریور سابق، پلاک ۳۶۱) مراجعه و یا با شماره تلفن ذیل تماس حاصل نمایند.**

دفتر تهران: ۶۶۸۱۷۲۱۰-۰۲۱

آگهی مناقصه عمومی

شرکت فن آوران دریا گستر جنوب اروند در نظر دارد جهت خرید و تأمین ناوگان خودرویی خود که شامل ۲ دستگاه ون تویوتا هایس پلاک اروندی دنده اتوماتیک از میان فروشندگان این خودروها در قالب برگزاری مناقصه عمومی اقدام نماید. بدینوسیله از کلیه اشخاص حقوقی (فروشندگان و تأمین کنندگان) جهت شرکت در این مناقصه دعوت به عمل می آید.

لذا شرکت کنندگان می توانند جهت اخذ شرایط مناقصه و اطلاعات بیشتر پس از درج آگهی از طریق تارنمای شرکت کشتیرانی جمهوری اسلامی ایران نسبت به تهیه اسناد و مدارک شرکت در مناقصه اقدام و یا به آدرس ذیل بصورت حضوری جهت دریافت اسناد مناقصه مراجعه نمایند.

آدرس: استان خوزستان - شهرستان خرمشهر - اداره کل بندر و دریانوردی بندر خرمشهر - جنب یارد کانتینری جدید ساختمان اداری شرکت تلفن ۶۱۵۳۵۱۰۴۱ و ۶۱۵۳۵۲۹۰۲۰ - ۰۶۱

ضمناً حداکثر تا پایان وقت اداری روز چهارشنبه مورخ ۱۴۰۳/۱۲/۰۸ نسبت به تحویل پاکات اسناد مناقصه به دفتر حراست شرکت به آدرس فوق اقدام نمائید.

آگهی مناقصه عمومی

شرکت فولاد شرق کاوه در نظر دارد نسبت به خرید اقلام با مشخصات ذیل از سازندگان و تامین کنندگان معتبر از طریق مناقصه عمومی یک مرحله ای اقدام نماید.

۱- قطعات یدکی سرندلرزان تر دو طبقه

۲- خرید ۸ ست هیدروکوپلینگ طرح (Transfluid)

۳- خرید و نصب درب و پنجره آلومینیومی ترمال بریک همراه با شیشه سه جداره با گاز آرگون (محل نصب سنگان خراسان رضوی)

۴- خرید ۶۰۰ تن گلوله ضد سایش 70cr2 فرم دهی شده سایز ۴۰ و ۶۰

مهلت و نحوه دریافت اسناد مناقصه: از زمان درج آگهی تا پایان وقت اداری ۱۴۰۳/۱۲/۰۴

مهلت و محل تسلیم پاکات: تا پایان وقت اداری ۱۴۰۳/۱۲/۱۱ به نشانی: تهران، خیابان ولیعصر، بالاتر از میدان ونک، خیابان والی نژاد، پلاک ۲۲، طبقه دوم تلفن: ۷-۸۸۶۷۹۳۹۵-۰۲۱

شایان ذکر است سایر اطلاعات در اسناد مناقصه مندرج می باشد.

آگهی مزایده عمومی (نوبت اول)

مزایده عمومی واگذاری بهره برداری از سالن بدنسازی، سالن چندمنظوره، بوفه، سونا و جکوزی موسسه فرهنگی، ورزشی و توانبخشی ایثار استان البرز بصورت یکجا و برای مدت دوسال

نام و نشانی مزایده گزار: موسسه فرهنگی، ورزشی و توانبخشی ایثار استان البرز به نشانی کرج، سه راه عظیمیه، ضلع شرقی پل جانبازان

نوع و مبلغ تضمین شرکت در مزایده:

موضوع مزایده	شماره مزایده در سامانه	مبلغ تضمین شرکت در مزایده
بهره برداری از باشگاه بدنسازی، سالن چندمنظوره و بوفه و سونا و جکوزی بصورت یکجا	۵۰۰۳۰۹۳۱۱۶۰۰۰۱۳۵	۳/۱۲۰/۰۰۰/۰۰۰ ریال

لازم است مبلغ تضمین را به صورت ضمانت نامه بانکی بدون قید و شرط یا رسید واریز نقدی به حساب شماره ۰۲۰۳۳۳۲۹۹۵۰۰۰ نزد بانک دی به نام موسسه فرهنگی، ورزشی و توانبخشی ایثار قابل واریز در کلیه شعب بانک دی ارائه گردد.

توضیحات:

کلیه مراحل برگزاری مزایده از دریافت اسناد مزایده تا ارائه پیشنهاد مزایده گران و بازگشایی پاکت ها از طریق درگاه سامانه تدارکات الکترونیکی دولت (ستاد) به آدرس www.setadiran.ir انجام خواهد شد و لازم است مزایده گران در صورت عدم عضویت قبلی، مراحل ثبت نام در سایت مذکور و دریافت گواهی امضای الکترونیکی را جهت شرکت در مزایده محقق سازند. تاریخ انتشار مزایده در سامانه از ساعت ۸ صبح روز یکشنبه مورخ ۱۴۰۳/۱۱/۲۸ می باشد.

مهلت زمان خرید اسناد مزایده: از ساعت ۸ صبح روز یکشنبه مورخ ۱۴۰۳/۱۱/۲۸ تا ساعت ۸ صبح روز یکشنبه مورخ ۱۴۰۳/۱۲/۰۵ از طریق سامانه تدارکات الکترونیک دولت می باشد.

مهلت آپلود اسناد و بارگذاری پیشنهاد: از ساعت ۸ صبح روز یکشنبه مورخ ۱۴۰۳/۱۱/۲۸ تا ساعت ۱۰ صبح روز چهارشنبه مورخ ۱۴۰۳/۱۲/۱۵ در سامانه تدارکات الکترونیک دولت می باشد.

زمان بازگشایی پاکت ها: روز چهارشنبه مورخ ۱۴۰۳/۱۲/۱۵ ساعت ۱۱ از طریق سامانه تدارکات الکترونیک دولت و به نشانی تهران خیابان موسوی شمالی خیابان برفروشان پلاک ۲۰ می باشد.

محل تحویل پاکت های تضمین به یکی از دو نشانی ذیل:

- تهران خیابان طالقانی خیابان موسوی شمالی خیابان برفروشان پلاک ۲۰
- البرز، کرج سه راه عظیمیه - ضلع شرقی پل جانبازان
- اطلاعات تماس سامانه ستاد جهت انجام مراحل عضویت در سامانه: مرکز تماس ۱۴۵۶
- **تلفن تماس جهت کسب اطلاعات:** ۰۲۶۳۲۵۱۴۸۷۱
- مهلت زمان های اعلامی فوق به هیچ عنوان قابل تمدید نمی باشد.

تذکر: هزینه درج آگهی و حق الزحمه کارشناسی بر عهده برنده مزایده خواهد بود.

نکته: پاکت های مزایده با حضور حداقل ۳ شرکت کننده در مزایده بازگشایی خواهد گردید.

جهت اطلاع از سایر شرایط مزایده مجموعه، نسبت به مطالعه برگ شرایط مزایده اقدام فرمایید.

مدیریت موسسه فرهنگی، ورزشی و توانبخشی ایثار

اصلاحیه آگهی دعوت به مجمع

سیمان بجنورد

پیرو آگهی دعوت به مجمع عمومی عادی بطور فوق العاده شرکت سیمان بجنورد (سهامی عام) به شماره ثبت ۵۶۲۰۴ و شناسه ملی ۱۰۱۰۱۰۱۳۰۰۹ که در تاریخ ۱۴۰۳/۱۱/۲۰ و به شماره ۲۸۸۸۱ در روزنامه کثیرالانتشار اطلاعات منتشر گردید، به اطلاع کلیه سهامداران محترم شرکت و یا نمایندگان قانونی آنها می رساند محل برگزاری مجمع به آدرس تهران، خیابان شهید بهشتی، خیابان خالد اسلامبولی (وزرا)، کوچه نهم، پلاک ۲۲ طبقه دوم تغییر یافت.

هیأت مدیره شرکت سیمان بجنورد (سهامی عام)

فراخوان اعطای نمایندگی محصولات عمومی و آزمایشگاهی در سطح استان های چهارمحال و بختیاری، هرمزگان، بوشهر، سیستان و بلوچستان

شرکت گروه آوا پزشک

در نظر دارد نمایندگی فروش محصولات عمومی و آزمایشگاهی خود در سطح استان های چهارمحال و بختیاری، هرمزگان، بوشهر، سیستان و بلوچستان را از طریق این فراخوان به متقاضیان واجد شرایط واگذار نماید.

لذا از متقاضیان گرامی خواهشمند است نسبت به ارسال فرم های تکمیل شده درخواست نمایندگی حداکثر تا پایان ساعت اداری روز چهارشنبه مورخ ۱۴۰۳/۱۲/۰۱ به دبیرخانه شرکت گروه آوا پزشک به شماره ذیل اقدام نمایند.

۴۲۰۸۷۰۰۰ داخلی ۸

خواهشمند است جهت دریافت فرم درخواست نمایندگی لطفاً با شماره همراه واحد فروش ۰۹۱۲۵۷۵۶۲۴۶ تماس حاصل فرمایید.

آگهی بر گزاری مناقصه عمومی یک مرحله‌ای به شماره ۱۷۹-۱۴۰۳

نوبت اول

شرکت عملیات اکتشاف نفت در نظر دارد، تأمین خدمات «خرید و حمل آب بهداشتی دکل ۲۰۳» خود را از طریق برگزاری مناقصه به پیمانکار دارای صلاحیت معتبر، واگذار نماید.

۱. مهلت تسلیم پیشنهادات: تا پایان وقت اداری روز سه شنبه مورخ ۱۴۰۳/۱۲/۱۴

۲. مبلغ و نوع تضمین شرکت در مناقصه: مبلغ ۵۰۰/۰۰۰/۰۰۰ ریال (به حروف: پانصد میلیون ریال) به صورت یک فقره ضمانتنامه بانکی معتبر و قابل تمدید و یا معادل مبلغ فوق را به عنوان وجه تضمین به حساب شرکت:

* **شماره حساب:** ۳۰۹۱۱۰۱۰۱۶۰۰۰۰۱
* **شماره شبا:** IR۷۳۰۵۷۰۰۳۰۹۱۱۰۱۰۱۶۰۰۰۰۰۱

بانک: پاسارگاد شعبه بهارستان، کد شعبه: ۵۷۰۳۰۹۱ به نام شرکت عملیات اکتشاف نفت، واریز نماید.

۳. دریافت اسناد مناقصه از بخش «مناقصات و مزایدات» وب سایت شرکت به آدرس: www.oeoc.ir

۴. تماس جهت اطلاعات بیشتر: ۴۱۴۵۱۲۳۰-۰۲۱ خانم حسن پور (امور حقوقی و قراردادها) و ۴۱۴۵۱۲۳۵-۰۲۱ آقای افخمی (امور پشتیبانی)

سایر اطلاعات و جزئیات در اسناد مناقصه آمده است.

((آگهی مزایده عمومی املاک مازاد بانک کشاورزی))

(آگهی نوبت اول)

مدیریت شعب بانک کشاورزی استان خراسان جنوبی در نظر دارد املاک مازاد تحت اختیار خود را از طریق برگزاری مزایده عمومی با جزئیات و شرایط مندرج در اسناد مزایده بارگذاری شده در سامانه ستاد و به شرح جدول ذیل، با بهره گیری از سامانه تدارکات الکترونیکی دولت (setadiran.ir) با شماره مزایده ۲۰۰۳۰۰۳۶۴۸۰۰۰۰۰۴ به فروش برساند.

تاریخ انتشار: از ۱۴۰۳/۱۱/۲۸ ساعت ۸ تا تاریخ: ۱۴۰۳/۱۲/۱۵ ساعت ۱۹

مهلت دریافت اسناد مزایده: از ۱۴۰۳/۱۱/۲۸ تا تاریخ: ۱۴۰۳/۱۲/۰۴ ساعت ۱۸

تاریخ بازدید: از ۱۴۰۳/۱۱/۲۹ لغایت تاریخ: ۱۴۰۳/۱۲/۰۸ ساعت ۸ تا ۱۲

مهلت ارسال پیشنهاد: از ۱۴۰۳/۱۱/۲۸ لغایت تاریخ: ۱۴۰۳/۱۲/۱۵ تا ساعت ۱۹

تاریخ بازگشایی پاکت پیشنهادها: ۱۴۰۳/۱۲/۱۶ ساعت ۹ تاریخ اعلام به برنده: ۱۴۰۳/۱۲/۱۸ ساعت ۸

لیست املاک مازاد بانک کشاورزی استان خراسان جنوبی

ردیف	آدرس ملک	مشخصات ثبتی ملک	کاربری	وضعیت تصرف: غیر	وضعیت تصرف: مشاع	میزان مالکیت بانک	متراژ کل: عرصه	متراژ کل: اعیان	قیمت پایه به (ریال)	نحوه فروش	توضیحات
۱	خراسان جنوبی - شهرستان فردوس - شهر فردوس - بلوار امام رضا(ع) - جنب اداره منابع طبیعی	پلاک ثبتی شماره ۱۷۴۷۵ فرعی از یک اصلی واقع در بخش یک فردوس	زمین تجاری	*	*	۱۷۸۵۲ سهم مشاع از ۴۱۷۱۵ سهم کل عرصه و اعیان	۱۰۵۹	۰	۲۶,۱۰۴,۳۶۱,۴۲۴	بصورت ۵۰ درصد نقد و ۵۰ درصد اقساطی (در قالب تسهیلات اجاره به شرط تملیک با نرخ مصوب شورای پول و اعتبار)	باوضعیت موجود
۲	سیستان و بلوچستان - زاهدان - خیابان خرمشهر ۴۱ پلاک ۱۱	پلاک ثبتی شماره ۷۴۶۴ فرعی از ۶ اصلی بخش یک زاهدان	مسکونی	*		ششدانگ	۳۰۰,۷۵	۲۱۰	۶۰,۵۰۰,۰۰۰,۰۰۰	بصورت ۵۰ درصد نقد و ۵۰ درصد اقساطی (در قالب تسهیلات اجاره به شرط تملیک با نرخ مصوب شورای پول و اعتبار)	باوضعیت موجود
۳	خراسان جنوبی - فردوس - خیابان پرستار ۵ پلاک 45	پلاک ثبتی شماره ۱۱۱۹۳ فرعی از یک اصلی واقع در بخش یک فردوس	مسکونی تجاری	*		ششدانگ	۲۵۱	۲۳۹,۵۰	۳۰,۱۹۵,۰۰۰,۰۰۰	بصورت ۵۰ درصد نقد و ۵۰ درصد اقساطی (در قالب تسهیلات اجاره به شرط تملیک با نرخ مصوب شورای پول و اعتبار)	باوضعیت موجود

شناسه آگهی ۱۸۸۴۰۴۲

جدول ۲۵۲۷۷

غلامحسین باغبان

طراح جدول

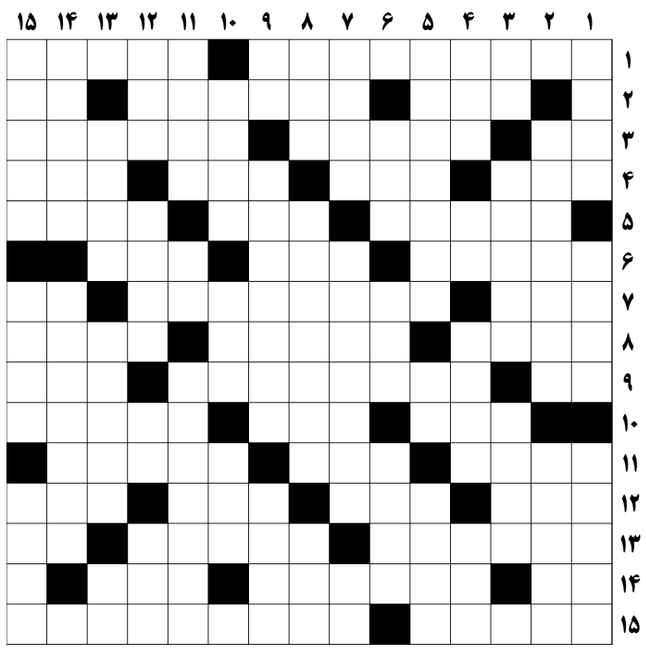

افقی:

۱- تئاتر - سنگدلی
۲- کمان - کشور هانوی در آسیا - سنگ آسیا
۳- صنم - از عنکبوتیان - گوشه‌ای در دستگاه چهارگاه
۴- شهر بی قانون - زمستان - هنگام - نوعی آینه بزرگ
۵- انجامیده، رسیده - خالص - نادان
۶- به همراه هم - نوعی ماهی با خال های سیاه - دفعه
۷- فساد و تباهی - اثر قطب الدین شیرازی - دفاع فوتبال
۸- مرحمت و نیکویی کردن - ارزان خودمانی - غروب کردن
۹- شامل همه - هافبک گلزن تیم ملی فوتبال ایران - تظاهر به نیکوکاری
۱۰- خزنده گزنده - فوری - برخورد
۱۱- متن ها - همسر زن - پونه
۱۲- بر کنار کردن - منع کردن - اندام تنفسی - کلام آرزو
۱۳- ساعی و کوشا - نور اندک - رفوزه
۱۴- گل سرخ - نوعی تایر بدون تیوب - نوک مثلث
۱۵- واحد پول قدیم هلند - صحرانشین

عمودی:

۱- از ظروف پر مصرف - گداخته - اقرار کننده
۲- بالاترین لایه جوزمین - ضعیف و سست شدن
۳- سفیدآذری - ضد و مخالف هم بودن - آقا و سرور
۴- هیجان و جوش - زمینه موسیقی - دریاچه ای در سوئیس - جانور صحرا
۵- نوعی گواهی معمولا با امضای شاهدان - آزاده - زینت انگشتری
۶- غول یخی در فیلم تخیلی اسپیلبرگ - اهلی - چهره‌ای همچون ماه
۷- نخست آنکه - بلدیه امروزی - تکرار حرف دوم
۸- جد - گلر سپاهان - عمده، همگی
۹- کلاه فرنگی - جبرئیل - سران
۱۰- جانشین - بزرگ و کوچک خلیج فارس - سالخورده
۱۱- پسر کاوه آهنگر - حرف همراهی - بیهوده گوی
۱۲- بسیار اصرار کننده - صدای هدایت پرندگان - اولین سه رقمی - یک انگلیسی
۱۳- متانت - مادر فریدون - جانور باوفا
۱۴- بنجل و نامرغوب - ز باغ ای باغبان ما را همی ..... آید / کلید باغ ما را ده که فردامان به کار آید (حافظ)
۱۵- آسان کردن - قلعه بالای کوه - سخت

پاسخ ۲۵۲۷۶

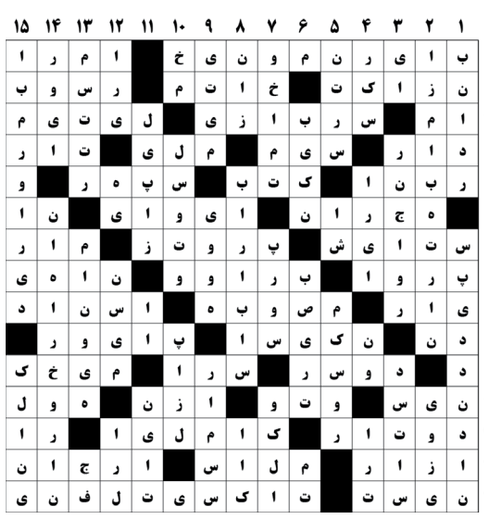

اطلاعات
*یکشنبه ۲۸ بهمن ۱۴۰۳ * ۱۷ شعبان ۱۴۴۶
*۱۶ فوریه ۲۰۲۵ * سال نودونهم * شماره ۲۸۸۸۷
ettelaat.com ettelaatonline

پژوهش‌های فلسفی

لازمه نویسندگی افزون بر برخورداری از محتوا، تسلط بر شیوه نگارش و آگاهی به زبان و ادبیات نیز هست. برخی در بخش نخست چیره‌اند، اما در بخش دوم نوانا نیستند. این امر در زمانی که فرد در موضوع عمیقی می‌اندیشد و می‌خواهد بنویسد، نمایان می‌شود. برخی فیلسوفان دشوارنویس هستند و برخی دیگر به زبان مردم می‌نویسند و مفهوم برای همگان

پریسا توکلی
نویسنده

مقاله
فلسفی

تامس نیگل در زمینه فلسفه اخلاق، فلسفه سیاسی و معرفت شناسی، پژوهش‌های وسیعی انجام داده و آثارش در غرب و به خصوص در محافل فکری، سیاسی و فرهنگی، محل بحث و فحص و مداقه بوده است. در ایران نیز با همت جواد حیدری، آثاری از این نویسنده که در فلسفه اخلاق از امکان دیگرگزینی دفاع می‌کند، ترجمه شده و به چاپ رسیده که قدم بلندی برای آشنایی با فلسفه‌ای است که از «اصالت فرهنگ» حرف می‌زند. کتاب‌هایی مثل «اخلاق شناسی»، «اینها همه یعنی چه»، «برابری و جانبداری»، «ذهن و کیهان» و... آثاری هستند که حیدری در طول چند سال اخیر به فارسی برگردانده است.

عموماً مقولات فلسفی و مباحث روشنفکری (آمیخته با نگرش فلسفی) برای عامه مردم و حتی دانشجویان و پژوهشگران سخت و پیچیده جلوه می‌کند. دلیلش هم واضح است، اصطلاحات و مفاهیمی که بعضاً در آثار فلسفی به کار برده می‌شود، چنان دشوار و پیچیده است که درک مطالب مشکل می‌شود. در ایران اغلب بحثهای فلسفی و روشنفکری از همین نوع است. افرادی که در تلویزیون، مجلات و به طور کلی در سطح عمومی، وارد مباحث فلسفی و میزگردهای فلسفی ـ روشنفکری می‌شوند، شاید خودشان از حرف یکدیگر سر دربیاورند، ولی اکثر شنوندگان، بینندگان و خوانندگان چیز زیادی دستگیرشان نمی‌شود! موضوعاتی هم که در مباحث فلسفی ـ روشنفکری، مقالات فلسفی یا میزگردهای فلسفی جریان دارد، معمولاً ربط چندانی به مسائل اساسی زندگی مردم ندارد و اگر هم ربطی داشته باشد، در طول بحث، آنقدر بر مطالب و مفاهیم تخصصی تأکید می‌شود که غیر از متخصصان فلسفه کسی از آن مطالب سر درنمی‌آورد. عمدتاً چنین مسائلی، فلسفه و فلسفه‌ورزی را طاقت‌فرسا جلوه می‌دهد.

ساده، روان و عمیق سخن گفتن کمتر در چارچوب مباحث و مقولات فلسفی جایی پیدا می‌کند. گویا هر چه مطالب تخصصی‌تر و فنی‌تر بیان شوند، «نشانه دانایی» محسوب می‌شود! اما چنین تصوری درست نیست؛ زیرا وقتی مطالب فلسفی و روشنفکری در عرصه عمومی (تلویزیون، روزنامه‌ها، مجلات و...) مطرح می‌شود، همه مردم مخاطب قرار می‌گیرند و نه فقط فلسفه‌دان‌ها یا روشنفکران. در ایران به طور کلی این موضوع کمتر رعایت می‌شود و اثر مخربش در وهله نخست، گریزان شدن مردم از فلسفه و مباحث مفید روشنفکرانه است. وقتی مردم نتوانند از سخنان گوینده یا نوشته‌های نویسنده‌ای چیزی دریابند، سرخورده می‌شوند و خودشان را سرزنش می‌کنند. در صورتی که در چنین وضعی، ایراد از جانب فیلسوفان و آنانی است که مبهم و پیچیده حرف می‌زنند. از طرفی، گنگ و مبهم سخن گفتن و تکیه بر بازی‌های زبانی، بیشتر نشانهٔ «ذهن آشفته» و «روشن نبودن مطالب نزد گوینده یا نویسنده» است.

ساده و قابل فهم

از چنین منظری است که مطالعه آثار تامس نیگل، اهمیت مضاعفی پیدا می‌کند. او در آثارش به مهمترین مسائل بشری نظر دارد. از «معنای زندگی» گرفته تا «عدالت اجتماعی» و سایر مسائلی که برای انسان مطرح است؛ ولی در نوشته‌های او کمتر با اصطلاحات تخصصی و یا مفاهیم دشوار روبرو می‌شویم. او با زبانی ساده و قابل فهم برای همگان می‌نویسد و بدون کاستن از کیفیت و عمق مطالب، حرف خود را می‌زند. نیگل از مغلق نوشتن و غامض‌گویی پرهیز دارد و همین موجب شده تا بتواند با مسأله‌پردازی‌های دقیقی که انجام می‌دهد، خوانندگان را به تکاپوی فکری و استدلال‌گرایی سوق دهد.

جواد حیدری در این باره می‌گوید: «نیگل فقط به نحوی فلسفه‌ورزی نمی‌کند که ارتباط فلسفه را با مسائلی که ما در زندگی‌مان با آن مواجه هستیم وضوح ببخشد، بلکه به شیوه‌ای می‌نویسد که خواننده را به عنوان همسفر فلسفی، به گونه‌ای درگیر بحث کند. او می‌کوشد تا به لحاظ عقلانی طرح کلی یک مسأله را به خواننده بفهماند و آنگاه تبیین کند که چگونه شخص می‌تواند کورمال کورمال به سمت و سوی یک راه حل پیش برود. او از ارائه راه‌حل شخصی و ترجیحی خودش برای یک مسأله در برابر سایر راه‌حل‌های پیشنهادی، محتاط است. نیگل وقتی درباره این موضوعات قلم می‌زند، از خطر ابهام به خوبی آگاه است. او برای اجتناب از ابهام، با وضوح و سادگی تحسین برانگیزی می‌نویسد و تا آنجا که در توانش است، از زبان تخصصی و فنی فیلسوفان حرفه‌ای پرهیز می‌کند.

از این لحاظ او در میان فیلسوفانی که در روزگار ما فلسفه‌ورزی می‌کنند و نیز از لحاظ صداقت فکری جایگاه برجسته‌ای دارد. غالباً این گونه نیست که فیلسوفی در مکتوباتش بپذیرد که نمی‌داند در باب موضوعی چه باید بگوید؛ اما مکتوبات نیگل مملو از چنین تعابیری است: نمی‌دانم چگونه باید این سخن را اثبات بکنم، یا به نظر می‌رسد که در باب این موضوع چیزی که راه به حقیقت ببرد، ننوشتم. او در پایان کار (یا استدلال)، در باب نقشی که شهود غریزی در فلسفه ایفا می‌کند، صادق است. تواضع فکری نیگل را نباید با ضعف فکری خلط کرد. تواضع نوعی تصدیق است که شخص نمی‌تواند همه پاسخ‌ها را در اختیار داشته باشد و مسأله حقیقتاً دشوار است...»

اصالت فرهنگ

در جهانِ فکری نیگل، فرهنگ اهمیت ویژه‌ای دارد. او به «اصالت فرهنگ» معتقد است و به همین سبب، بزرگ‌ترین مشکل و عامل اصلی مشکلات یک جامعه را نه در سیاست و اقتصاد، بلکه در فرهنگ جستجو می‌کند. از دید او اگر در باورها، احساسات و عواطف و خواسته‌های شهروندان جامعه‌ای تغییری پدید آید (و اصلاحی صورت بگیرد) به دنبال آن، در سایر عرصه‌ها و نهادهای اجتماعی هم تغییراتی ایجاد خواهد شد و جامعه به سمت سعادت پیش خواهد رفت. اصالت فرهنگ در اندیشه نیگل جایگاه والایی دارد؛ اما اصالت نهاد، اصالت جامعه، اصالت نظام سیاسی و چنین مفاهیمی که ساخته ذهن بشر هستند، در نظر او محوریت ندارد. به نظر او، انسان هر چه بیشتر از بالا نگاه می‌کند، بیشتر درمی‌یابد که هیچ تفاوتی با سایر انسان‌ها ندارد و بنابراین اگر من حق دارم نعمتی را داشته باشم، همه حق دارند از آن برخوردار شوند. وقتی از بالا نگاه می‌کنیم، همه را مساوی می‌بینیم و این موجب می‌شود که همنوع خود را دوست بداریم. در این صورت، نفع دیگران هم به اندازه نفع خودمان اهمیت پیدا می‌کند. به اعتقاد او آرمان‌شهرهایی که در تاریخ عرضه شده‌اند، انتظاراتی از آدمی داشته‌اند که انسان‌ها از برآوردن آنها عاجز بوده‌اند و این پیامد پشت‌کردن به خود بوده است.

بنا به اعتقاد نویسنده کتاب «برابری و جانبداری»، وقتی که ما از پایین به جهان می‌نگریم، خواستار بیشترین تغییر در جهان هستیم و میل بیشتری به تغییر داریم؛ و وقتی از بالا نگاه می‌کنیم، به تغییرات کمتری میل داریم؛ مثلاً وقتی در اتاقی هستیم و احساس می‌کنیم گرم است، در را باز می‌کنیم؛ ولی در نگاه از بالا، وقتی در نظر بگیریم که شخص دیگری که بیمار نیز هست در پشت دیوار است و شاید صدای ما برایش ایجاد مزاحمت کند، به تغییر کمتری فکر می‌کنیم. به تعبیر یکی از استادان فلسفه اخلاق: «هر چه آدمی از چشم‌انداز خودش به جهان بنگرد، میلش به تغییر جهان بیشتر است و هر چه بالاتر می‌رود و به کاروان بشری نگاه می‌کند، میلش به تغییر جهان کمتر می‌شود. به زبان دیگر هر چه قطبیت و محوریت شخص در جهان بیشتر می‌شود، جهان بیشتر باید عوض شود تا موافق میل او باشد و هر چه خود را از قطبیت بیندازد، کمتر طالب تغییر جهان می‌شود. از این روست که هر چه آدمی از بالا نگاه می‌کند ـ خجالت نکشیم ـ محافظه‌کارتر می‌شود. آن وقت این است که آدم در تصمیم‌گیری‌های اجتماعی‌اش می‌گوید کمترین تغییر را ایجاد کنیم!»

نویسنده کتاب «امکان دیگرگزینی» در فصلِ آخر اظهار می‌دارد: یک نهاد سیاسی یا یک نظام سیاسی باید دارای دو ویژگی مهم باشد: ۱ـ با واقعیات روان‌شناختی انسان‌ها سازگار باشد؛ نظامی که مطالبه‌اش از انسان‌ها فوق طاقت باشد، نظام مطلوبی نیست؛ ۲ـ با آرمان‌های اخلاقی انسان‌ها سازگار باشد، و به تعبیر رایج در علوم سیاسی مشروعیّت داشته باشد. نظامی که این معیار را برنیاورد، غیراخلاقی است. اگر نهاد یا نظام سیاسی شرط اول را برنیاورد، در دام «ناکجاآباد» گرایی خواهد افتاد و اگر شرط دوم را برآورده نسازد، در دام محافظه‌کاری و سلب مسئولیت اخلاقی است.

نیگل اعتقاد دارد گوهرهٔ اخلاق، دیگرگزینی یا نوعدوستی است و هستهٔ اصلی دیگرگزینی هم بی‌طرفی است. او می‌گوید آن نظام یا نهاد سیاسی اخلاقی است که به انسانی بگوییم نهاد یا نظامی سیاسی طراحی کند و بعد از طراحی چنین نظامی، به دشمنت بگویی جایگاه تو را در این نظام تعیین کند. اگر بتوانی چنین کاری را بکنی، می‌شود گفت نظام سیاسی اخلاقیی را طراحی کرده‌ای و اگر نتوانی چنین کنی، معلوم است که این نظام اخلاقی نیست؛ مثلاً دانمارک را با آلمان نازی یا کمونیسم شوروی بسنجید. اگر دشمن تو جایگاهت را در نظام سیاسی دانمارک تعیین کند، باز هم یک مقرری داری، آزادی اساسی داری، امنیت داری و... اما اگر دشمن تو جایگاهت را در نظام سیاسی نازیسم یا کمونیسم تعیین کند، آنچه نصیبت می‌شود، این است که به درجه حیوان بودن تنزّل می‌یابی!

> هر چه آدمی از چشم‌انداز خودش به جهان بنگرد، میلش به تغییر جهان بیشتر است و هر چه بالاتر می‌رود و به کاروان بشری نگاه می‌کند، میلش به تغییر جهان کمتر می‌شود. به زبان دیگر هر چه محوریت شخص بیشتر می‌شود، جهان بیشتر باید عوض شود تا موافق میل او باشد و هر چه خود را از قطبیت بیندازد، کمتر طالب تغییر جهان می‌شود

مطالعه
از عکسهای برگزیده سال
شفقنا

مقاله

تجربیات طبیعت‌گردی

امیرهما یون مکتبی
طبیعت‌گرد

همه ما تجربه طبیعت‌گردی را کم و بیش در سفر داشته‌ایم. اما آنچه در طبیعت و کوهستان کمتر بدان پرداخته می‌شود، هدف از طبیعت‌گردی است. اینکه دنبال چه هستیم؟ وقتی در سفری یک‌روزه به دریاچه یا دشت می‌رویم، چه می‌خواهیم؟ هنگامی که در برنامه‌ای سه‌روزه جهت صعود به قله‌ای شرکت می‌کنیم، می‌خواهیم چه نیازی را برآوریم؟ پاسخ‌ها ممکن است چنین باشد: برای فرار از فشارهای روزانه زندگی، خلوت‌کردن و مراقبه، مواجهه با چالش‌های زیست و بقا در اوضاع سخت، ورزش‌کردن، یا صرفاً مشاهده زیبایی‌ها، و البته برای معدودی نیز درک طبیعت. اما هر چه باشد، مواجهه ما تجربه‌ای به دست می‌دهد که معمولاً خاطره‌انگیز و فراموش‌نشدنی‌تر از سایر تجربه‌هاست.

پیرامون خود را چگونه می‌بینیم؟ با نور. اگر تاریک باشد و چشمان ما نتوانند نور محیط را دریافت کنند، بدون تعارف کوریم و مانند برخی حیوانات از توانایی دید در شب برخوردار نیستیم. صدا را چطور می‌شنویم؟ از طریق انرژیی که در هوا ارتعاش و موج ایجاد می‌کند و این موج تا گوش ما می‌آید و بعد در مغز تحلیل می‌شود.

آیا همهٔ ما وقتی به نور خورشید که از نازکی برگ رد می‌شود و از آن‌سو تمام جزئیات برگ دیده می‌شود، یک معنی و مفهوم را دریافت می‌کنیم؟ وقتی صدای باران ریز روی برگ درختان جنگلی می‌خورد یا شنیدن زوزه بادلای شاخه‌ها و گلهای خشک‌شده یک بوته در کویر یا هنگامی که پای برهنه‌مان در شن کویر غرق می‌شود، چطور؟ وقتی انگشتان پایمان در تنگه‌ای، هم گرمای آب را احساس می‌کنند هم سردی آن را (چراکه آب جاری در تنگه سرد است و آبی که از دیواره‌ها به تنگه سرازیر می‌شود گرم) چطور؟ وقتی در تاریکی از قرارگاه به سمت قله حرکت می‌کنیم و لحظه طلوع صبر می‌کنیم تا برآمدن خورشید و اقیانوس ابر را که در ارتفاعی پایین‌تر شکل گرفته ببینیم، هر کدام چگونه آن را تجربه می‌کنیم؟ دیدن گل میخک یا نسترن یا زنبق خودرو یا سنبل کوهی یا تجربه باران و تگرگ و مه و آفتاب طی دو روز متوالی، دنبال‌کردن سایه عقاب روی زمین، مشاهده خرچنگ‌های کوچک و رنگارنگ، خیره ماندن به ستارگان و صور فلکی با چشم غیرمسلح، چه احساسی در ما برمی‌انگیزد؟ ذوق دیدن رد پای کبک و روباه در برف یا ترس از جای پای خرس در گِل، و تماشای زنبورهای زرد و نارنجی و سیاه که بالآرامش روی گلها می‌نشینند و پرواز می‌کنند، شنیدن صدای برخورد امواج دریا با ساحل صخره‌ای یا شنی چطور؟

چندهزار سال پیش، انسان از طبیعت بیشتر می‌ترسید و مغلوبش بود؛ اما امروز تصور می‌کند بر طبیعت حاکم شده و به این دلیل از قوانین آن سرپیچی می‌کند. البته این اتفاق در کشورهایی که به محیط زیست اهمیت کمتری می‌دهند، مشهودتر است. نمونه‌هایش را طی سالهای اخیر بیشتر شنیده و دیده‌ایم: تخریب بلوط‌های زاگرس و جنگل‌های هیرکانی، ساخت و ساز در اطراف رودخانه‌ها و... البته این اتفاقات در اغلب کشورهای توسعه‌یافته رخ نمی‌دهد و آنجا علاوه بر اینکه با تخریب و تغییر برخورد می‌کنند، وارد مرحله جدیدی از حفظ محیط نیز شده‌اند: طبیعت‌گردی (یا به طور کلی گردشگری و توریسم) بدون رد پا باقی گذاشتن، یا به اصطلاح طبیعت‌گردِ نامرئی بودن، تا آنجا که با قدم گذاشتن در یک پاکوب یا مسیر پیمایش، حتی گلها و علفهای کنار مسیر را نیز از بین نمی‌برند.

اما غرض و هدف از این توصیفات این نیست که ما به زندگی مدرن و شهری خود دچار شویم و فقط برای کندن از آن به طبیعت و کوهستان روی بیاوریم. واقعیت این است که وجود ما در طبیعت شکوفا می‌شود، احساسات و حواس ما در طبیعت هوشیارتر و تیزتر می‌شود، پس تعلق بیشتری به آنجا داریم و این زندگی منظم روزمره در مکان‌های ثابت است که با درون ما سازگاری زیادی ندارد؛ اما برای همه ما امکان زندگیِ اردویی و طبیعت‌گردی مهیا نیست و نمی‌توانیم خانه به دوش باشیم و خانه خود را مثل لاک پشت همراه ببریم. ولی تا حد امکان می‌توان به طبیعت به عنوان بخشی از زندگی و نه فقط تفریح، مراجعه کرد.

آگهی دعوت شرکاء برای جلسه مجمع عمومی فوق العاده موسسه غیر تجاری تهران کلینیک
ثبت شده به شماره ۷۴۸ و شناسه ملی ۱۰۱۰۰۰۹۵۹۵۰
بدینوسیله از کلیه شرکای محترم موسسه تهران کلینیک دعوت به عمل می‌آید تا در جلسه مجمع عمومی فوق‌العاده موسسه تهران کلینیک که در ساعت ۱۱:۰۰ صبح روز یکشنبه مورخ ۱۴۰۳/۱۲/۱۲ در محل تهران، خیابان کریمخان زند، خیابان ایرانشهر، کوچه جعفرشهری، پلاک ۱، طبقه ۷ تشکیل می‌گردد؛ حضور به هم رسانند.
دستور جلسه:
۱ـ افزایش سرمایه از محل مطالبات حال شده شرکاء و آورده نقدی ۲ـ سایر مواردی که در صلاحیت مجمع عمومی فوق‌العاده می‌باشد.
هیئت مدیره و مدیرعامل بیمارستان تهران کلینیک

مزایده عمومی شماره ۱۴۰۳/۰۳ (نوبت اول)
شرکت حمل و نقل سیناریل پارس (سهامی خاص) در نظر دارد نسبت به فروش ۱۴ دستگاه کانتینر سقف باز (Open Top) از طریق برگزاری مزایده عمومی اقدام نماید. لذا از کلیه اشخاص حقیقی و حقوقی واجد شرایط دعوت به عمل می‌آید از تاریخ ۱۴۰۳/۱۱/۲۸ به منظور دریافت و تکمیل اسناد مربوطه اقدام و حداکثر تا ساعت ۱۵ روز شنبه مورخ ۱۴۰۳/۱۲/۱۱ پاکت های پیشنهادی را به دبیرخانه شرکت تحویل و رسید دریافت نمایند. همچنین متقاضیان برای هماهنگی و دریافت اطلاعات بیشتر می‌توانند با شماره تلفن های ۶-۸۸۱۰۸۹۹۱-۰۲۱ داخلی ۱۳۱ تماس حاصل فرمایند.

آگهی دعوت به مجمع عمومی فوق العاده شرکت سرخ معمار آسمان (سهامی خاص) به شماره ثبت ۱۲۷۲۹ و شناسه ملی ۱۴۰۰۶۰۰۲۷۸۵
جلسه مجمع عمومی فوق العاده شرکت سرخ معمار آسمان در ساعت ۱۰ صبح مورخه ۱۴۰۳/۱۲/۱۰ در محل شرکت برگزار میگردد. از کلیه اعضا دعوت می شود جهت اتخاذ تصمیم نسبت به موضوعات ذیل در این جلسه حضور بهم رسانند.
- افزایش سرمایه
هیات مدیره

آگهی دعوت به هیات مدیره شرکت سرخ معمار آسمان (سهامی خاص) به شماره ثبت ۱۲۷۲۹ و شناسه ملی ۱۴۰۶۰۰۲۷۸۵
جلسه هیات مدیره شرکت سرخ معمار آسمان در ساعت ۹ صبح مورخه ۱۴۰۳/۱۲/۱۰ در محل شرکت برگزار میگردد. از کلیه اعضای هیات مدیره دعوت می شود جهت اتخاذ تصمیم نسبت به موضوعات ذیل در این جلسه حضور بهم رسانند.
- افزایش سرمایه
هیات مدیره

آگهی دعوت به مجمع عمومی فوق العاده (نوبت اول) بنیاد سلام و کرامت جهانی (ساختار هیات امنایی) به شماره ثبت ۳۶۶۶۷
بدینوسیله از کلیه اعضای بنیاد سلام و کرامت جهانی به شماره ثبت ۳۶۶۶۷ دعوت بعمل می‌آید در جلسه مجمع عمومی فوق العاده (نوبت اول) که راس ساعت ۱۳ روز شنبه مورخ ۱۴۰۳/۱۲/۱۱ در نشانی: تهران، خیابان سمیه، مابین خیابان مفتح و موسوی پلاک ۱۳۷ برگزار خواهد شد، شرکت نمایند.
دستور جلسه: ۱- تصویب تغییر نشانی بنیاد ۲- تعیین تعداد اعضای هیات امنا ۳- سایر موارد
هیات مدیره

آگهی ابلاغ رای کمیته انضباطی کارکنان بانک ملت آقای مجتبی خلیلی (۳۴۳۵۶۶) فرزند حسین
بانک ملت bank mellat
نظر به این که به موجب رای شماره ۴۲۴۷۰/م/۱۴۰۳ مورخ ۱۴۰۳/۱۱/۰۷ صادره از سوی شعبه اول کمیته انضباطی کارکنان بانک ملت به علت غیبت غیرموجه متناوب یا متوالی بیش از ۱۵ روز طی یک سال شمسی به تنبیه «انفصال موقت از خدمت به مدت سه ماه» محکوم شده‌اید، لذا به علت عدم دسترسی به شما به تجویز ماده ۷۳ قانون آئین دادرسی مدنی مراتب در یک نوبت در روزنامه کثیرالانتشار آگهی و سپس لازم‌الاجرا می‌گردد.
واحد امور انضباطی و روابط کار

آگهی دعوت به مجمع عمومی فوق العاده شرکت سرخ معمار آسمان (سهامی خاص) به شماره ثبت ۱۲۷۲۹ و شناسه ملی ۱۴۰۶۰۰۲۷۸۵
جلسه مجمع عمومی فوق العاده شرکت سرخ معمار آسمان در ساعت ۱۲ ظهر مورخه ۱۴۰۳/۱۲/۱۰ در محل شرکت برگزار میگردد. از کلیه اعضا دعوت می شود جهت اتخاذ تصمیم نسبت به موضوعات ذیل در این جلسه حضور بهم رسانند.
- انحلال
هیات مدیره

آگهی دعوت به مجمع عمومی عادی شرکت سرخ معمار آسمان (سهامی خاص) به شماره ثبت ۱۲۷۲۹ و شناسه ملی ۱۴۰۶۰۰۲۷۸۵
جلسه مجمع عمومی عادی شرکت سرخ معمار آسمان در ساعت ۱۳ ظهر مورخه ۱۴۰۳/۱۲/۱۰ در محل شرکت برگزار میگردد. از کلیه اعضا دعوت می شود جهت اتخاذ تصمیم نسبت به موضوعات ذیل در این جلسه حضور بهم رسانند.
- تعیین هیات تصفیه
هیات مدیره

آگهی دعوت به مجمع عمومی عادی بطور فوق العاده (نوبت اول) بنیاد سلام و کرامت جهانی (ساختار هیات امنایی) به شماره ثبت ۳۶۶۶۷
بدینوسیله از کلیه اعضای بنیاد سلام و کرامت جهانی به شماره ثبت ۳۶۶۶۷ دعوت بعمل می‌آید در جلسه مجمع عمومی عادی بطور فوق العاده (نوبت اول) که راس ساعت ۱۰ روز شنبه مورخ ۱۴۰۳/۱۲/۱۱ در نشانی: تهران، خیابان سمیه، مابین مفتح و شهید موسوی، پلاک ۱۳۷ برگزار خواهد شد، شرکت نمایند.
دستور جلسه: ۱- استماع گزارش هیات مدیره ۲- استماع گزارش بازرس ۳- تصویب ترازنامه و بیلان مالی منتهی به تاریخ ۱۴۰۲/۱۲/۲۹ ۴- تعیین عضو جدید هیات امنا ۵- انتخاب اعضای اصلی و علی البدل هیات مدیره و بازرسین ۶- تصویب تعیین روزنامه کثیرالانتشار ۷- تصویب تعیین حق عضویت سالیانه
هیات مدیره

آگهی مزایده
مدیریت تصفیه شرکت تولیدی و صنعتی منحله خواب‌خوش
در نظر دارد نسبت به فروش ملک متعلق به شرکت مذکور به پلاک ثبتی ۸۵۰ فرعی از ۱۰ اصلی شامل ششدانگ عرصه به مساحت ۱۰/۸۰۰ مترمربع و سایر اعیان‌های آن مشتمل بر ساختمان‌های اداری، سرایداری، انباری، جمعاً به مساحت ۱۸۵۵ مترمربع واقع در احمدآباد مستوفی ـ خیابان ولیعصر شمالی جنب فروشگاه عباسی پلاک‌های ۱۵۳-۱۵۱ را که بر اساس نظریه مورخ ۱۴۰۳/۷/۲۶ کارشناس رسمی دادگستری جمعاً مبلغ ۱/۱۶۰/۰۰۰/۰۰۰/۰۰۰/- ریال معادل یکصد و شانزده میلیارد تومان ارزیابی گردیده، از طریق مزایده در تاریخ ۱۴۰۳/۱۲/۲۰ ساعت ۱۰ صبح در محل تصفیه شرکت به نشانی بالا و با شرایط زیر و وضع موجود به فروش رساند.
شرایط شرکت در مزایده:
۱- جلسه مزایده به صورت حضوری برگزار می گردد.
۲- کلیه هزینه های مربوط به مورد معامله (به جز مالیات نقل و انتقال، بیمه و سایر دیون مربوط به مورد مزایده به عهده فروشنده می باشد.)
۳- مراجعه به ادارات مربوطه جهت اخذ مجوزهای لازم به منظور انتقال سند به نام خریدار اعم از شهرداری، اداره ثبت، اداره دارائی و غیره به عهده برنده مزایده می باشد.
۴- پیشنهاددهندگان باید قبلاً ۱۰ درصد بهای ارزیابی ملک را به عنوان سپرده نقدی شرکت در مزایده به حساب شماره ۰۲۲۵۴۸۴۱۳۱۰۰۷ شرکت تولیدی و صنعتی منحله خواب خوش نزد بانک ملی ایران شعبه وزارت دادگستری کد ۵۷۷ تودیع و یا معادل وجه فوق چک بانکی اخذ و ضمیمه پیشنهاد خود نمایند.
۵- پیشنهادات باید در پاکت لاک و مهر شده مربوط به مزایده در فوق و مشخصات کامل و محل اقامت پیشنهاددهنده در روی پاکت تا ساعت ۹ صبح روز دوشنبه مورخ ۱۴۰۳/۱۲/۲۰ تسلیم دفتر تصفیه نمایند.
۶- مدیر تصفیه در رد یا قبول یک یا کلیه پیشنهادات مختار است، ضمناً پیشنهاد مبهم ـ مشروط ـ فاقد سپرده و برخلاف شرایط این آگهی ترتیب اثر داده نخواهد شد. پیشنهادات در ساعت ۱۰ صبح همان روز در محل تصفیه شرکت به نشانی بالا باز و قرائت خواهد شد. حضور پیشنهاددهندگان در جلسه مزایده بلامانع است ضمناً در همان جلسه مزایده حضوری به عمل خواهد آمد و برنده مزایده کسی است که بالاترین قیمت را پیشنهاد نماید.
۷- برنده مزایده باید ظرف مدت حداکثر یک ماه پس از جلسه مزایده بقیه ثمن معامله را به حساب شماره ۰۲۲۵۴۸۴۱۳۱۰۰۷ شرکت تولیدی و صنعتی منحله خواب خوش واریز نماید چنانچه پرداخت بهاء در موعد مقرر انجام نگیرد یا آنکه برنده مزایده حاضر به اجرای تعهد خود نگردد وجه سپرده به نفع شرکت منحله فوق ضبط و نسبت به فروش مجددآن از طریق مزایده اقدام خواهد شد.
۸- ضمناً ملک مذکور در ترهین بانک ملت قرار دارد که فک رهن از آن به عهده فروشنده می باشد.
۹- طالبین برای کسب اطلاع بیشتر و بازدید از ملک مورد مزایده در روزهای ۱۴۰۳/۱۲/۵ لغایت ۱۴۰۳/۱۲/۶ از ساعت ۹ صبح تا ۱۲ ظهر در محل فراهم است.
شریفی - مدیر تصفیه شرکت خواب خوش

آگهی مزایده شرکت کشت و صنعت پیوند خاوران (سهامی خاص)
این شرکت در نظر دارد مقدار حدودی ۳۵ تن انواع بسته (به شرح ذیل) خود را از طریق مزایده عمومی که در ساعت ۱۳:۰۰ روز چهارشنبه مورخ ۱۴۰۳/۱۲/۰۱ برگزار خواهد شد به فروش برساند. متقاضیان می توانند جهت اخذ و تحویل فرم های مربوطه از زمان انتشار آگهی همه روزه به جز ایام تعطیل در ساعات اداری به دفتر شرکت واقع در بیرجند کیلومتر ۵ جاده بیرجند کرمان جنب دانشکده کشاورزی یا به سایت شرکت www.pkhco.ir مراجعه نمایند.
لازم به ذکر است آخرین مهلت جهت تحویل پاکت قیمت پیشنهادی ساعت ۱۳:۰۰ روز چهارشنبه مورخ ۱۴۰۳/۱۲/۰۱ می باشد.

ردیف	شرح	مقدار حدودی (کیلوگرم)	مبلغ سپرده (ریال)
۱	بسته خندان احمدآقایی درجه یک	۱۴۰۰۰	۴,۰۰۰,۰۰۰,۰۰۰
۲	بسته خندان اکبری درجه یک	۸۶۵۰	۲,۸۰۰,۰۰۰,۰۰۰
۳	بسته خندان اکبری درجه دو	۱۸۰۰	۵۰۰,۰۰۰,۰۰۰
۴	بسته دهان بست فندقی (بر اساس ۵۰ گرم مغز)	۱۰۲۵۰	۲,۰۰۰,۰۰۰,۰۰۰

واحد بازرگانی: ۰۵۶-۳۲۲۵۴۳۵۰ تلفن همراه: ۰۹۱۵۹۶۳۹۱۸۲
شرکت کشت و صنعت پیوند خاوران

آگهی دعوت مجمع عمومی فوق العاده صاحبان سهام شرکت صنعتی تولیدی سپنتا پلیمر (سهامی خاص) به شماره ثبت ۱۴۷۴۶ و شناسه ملی ۱۰۱۰۰۵۴۸۹۷۰
بدینوسیله از کلیه سهامداران محترم شرکت صنعتی تولیدی سپنتا پلیمر (سهامی خاص) دعوت به عمل می‌آید تا در جلسه مجمع عمومی فوق العاده که رأس ساعت **۱۱ صبح** روز **شنبه** مورخ **۱۴۰۳/۱۲/۱۱** در محل قانونی این شرکت واقع در **تهران، خلیج شمالی، خیابان حریم راه آهن، خیابان شهید حسن باقری** تشکیل می‌گردد، حضور بهم رسانند.
دستور جلسه:
- تغییر آدرس شرکت.
هیأت مدیره شرکت صنعتی تولیدی سپنتا پلیمر (سهامی خاص)

گروه صنایع سیمان کرمان (سهامی عام)
آگهی تجدید مناقصه عمومی
انتخاب سازنده واجد شرایط جهت ساخت نه عدد صندوق ساتلایت کوره واحد سه، به شرح مندرج در اسناد مناقصه
گروه صنایع سیمان کرمان (شرکت سهامی عام)
در نظر دارد انتخاب سازنده واجد شرایط جهت ساخت نه عدد صندوق ساتلایت کوره واحد سه، به شرح مندرج در اسناد مناقصه و از طریق برگزاری تجدید مناقصه عمومی اقدام نماید. لذا از کلیه اشخاص حقوقی که دارای صلاحیت و امکانات لازم می باشند دعوت به عمل می آید، جهت دریافت اسناد و فرم شرایط شرکت در مناقصه، به سایت سیمان کرمان به نشانی www.kcig.ir مراجعه و پاکات مربوطه را تا پایان وقت اداری روز یکشنبه مورخ ۱۴۰۳/۱۲/۰۵، در پاکات دربسته در ساعت اداری به واحد تدارکات کرمان و یا دفتر تهران تحویل نمایند.
آدرس کارخانه: کرمان کیلومتر ۱۷ جاده تهران ـ تلفن ۳۱۳۴۱۵۰۱ (۰۳۴)

گروه صنایع سیمان کرمان (سهامی عام)
آگهی تجدید مناقصه عمومی
انتخاب سازنده واجد شرایط جهت ساخت انواع قطعات ریخته گری نسوز، به شرح مندرج در اسناد مناقصه
گروه صنایع سیمان کرمان (شرکت سهامی عام)
در نظر دارد نسبت به انتخاب سازنده واجد شرایط جهت ساخت انواع قطعات ریخته گری نسوز، به شرح مندرج در اسناد مناقصه و از طریق برگزاری تجدید مناقصه عمومی اقدام نماید. لذا از کلیه اشخاص حقوقی که دارای صلاحیت و امکانات لازم می باشند دعوت به عمل می آید، جهت دریافت اسناد و فرم شرایط شرکت در مناقصه، به سایت سیمان کرمان به نشانی www.kcig.ir مراجعه و پاکات مربوطه را تا پایان وقت اداری روز یکشنبه مورخ ۱۴۰۳/۱۲/۰۵، در پاکات دربسته در ساعت اداری به واحد تدارکات کرمان و یا دفتر تهران تحویل نمایند.
آدرس کارخانه: کرمان کیلومتر ۱۷ جاده تهران ـ تلفن ۳۱۳۴۱۵۰۱ (۰۳۴)

آگهی مناقصه و مزایده عمومی (چاپ دوم)
شرکت کشاورزی و دامپروری فجر اصفهان (سهامی عام)
در نظر دارد در تاریخ ۱۴۰۳/۱۲/۰۶ نسبت به برگزاری مناقصه و مزایده به شرح زیر اقدام نماید. متقاضیان می توانند جهت اخذ اسناد از تاریخ انتشار آگهی به سایت www.fajreisfahan.ir و یا دفتر شرکت به آدرس: شهرستان نطنز، کیلومتر ۱۵ جاده قدیم نطنز - اصفهان، روستای رحمت‌آباد و پیشنهادات خود را جهت مناقصه حداکثر یک روز قبل از برگزاری مناقصه و جهت مزایده قبل از برگزاری مزایده تحویل دفتر نمایند.
تلفن: ۰۳۱-۵۴۲۱۶۹۰۱
۱- مناقصه برداشت حدود ۵،۵۰۰ تن جو قصیل از واحد چهارمیل (اردستان) و حمل محصول به واحدهای گاوداری رحمت‌آباد (نطنز) و پروار بندی (حسین‌آباد) در ساعت ۱۱:۰۰
۲- مزایده فروش تعدادی دام شامل "گاو آبستن داشتی، گاو غیرآبستن کشتار گاهی، جوانه نر هلشتاین پرواری، جوانه نرگوشتی پرواری، تلیسه غیربردار گوشتی پرواری، کولار غیرآبستن کشتار گاهی، بزغاله نر شیرخوار زیر ۳ ماه، بزغاله نر پایه ۳ ماه پرواری، بز شیری غیرآبستن کشتار گاهی، بزغاله نر کشتار گاهی و بزغاله نر داشتی (پایه ۶ ماهه)" در ساعت ۱۲:۰۰

آگهی دعوت مجمع عمومی عادی بطور فوق العاده نوبت دوم
شرکت تعاونی مسکن پونای یاس
**به شماره ثبت ۴۳۱۲۱ و شناسه ملی ۱۰۱۰۰۸

اطلاعات
*یکشنبه ۲۸ بهمن ۱۴۰۳*۱۷ شعبان ۱۴۴۶
*۱۶ فوریه ۲۰۲۵*سال نودونهم*شماره ۲۸۸۸۷
ettelaat.com ettelaatonline

ضرورت به کارگیری بازی درمانی در بیمارستان های ایران

بازی‌های شفابخش

در شرایطی که کودکان در برابر بیماری‌های جدی و پیچیده قرار دارند، فراهم کردن فضایی امن و حمایت‌کننده که شامل بازی‌درمانی باشد، می‌تواند به بهبود کیفیت زندگی آن‌ها در زمان بستری شدن کمک شایانی کند.

زهره گردان
گزارشگر

گزارش اجتماعی

بازی‌درمانی به‌عنوان یک روش مؤثر برای بهبود وضع روانی و عاطفی کودکان بیمار در کشورهای پیشرفته به‌طور گسترده‌ای در بیمارستان‌ها اجرامی شود. به‌عنوان مثال، بیمارستان «هارمون ای» در بریتانیا برنامه‌هایی نوآورانه و هدفمند برای بازی‌درمانی کودکان دارد که در آن متخصصان با استفاده از بازی‌های سنتی و تکنولوژی‌های نوین، به کاهش اضطراب و استرس کودکان کمک می‌کنند. همچنین بیمارستان «لوسیل پکر» در ایالات متحده با ایجاد فضای بازی تعاملی، کودکانی را که برای درمان بستری می‌شوند، قادر می‌سازد تا احساسات خود را ابراز کنند و بدین‌سان از ترس‌های آن‌ها می‌کاهد. در استرالیا، بیمارستان «ملبورن» با تخصیص فضاهای بازی و حمایت از تیم‌های بازی‌درمانی، کودکان را ترغیب به مشارکت در روند درمان می‌کند.

باتوجه به نتایج این تجربیات، ضرورت ایجاد برنامه‌های بازی‌درمانی در بیمارستان‌های ایران بیش از پیش احساس می‌شود. به‌ویژه در شرایطی که کودکان در برابر بیماری‌های جدی قرار دارند، فراهم کردن فضایی امن و حمایت‌کننده که شامل بازی‌درمانی باشد می‌تواند به بهبود کیفیت زندگی آن‌ها در زمان بستری شدن کمک شایانی کند. این گزارش بر ضرورت حضور بازی‌درمانگران و روان‌شناسان کودک در بیمارستان‌های ایران تأکید دارد و به بررسی پیامدهای مثبت آن در روند درمان کودکان بیمار می‌پردازد.

نسیم خیاط ناصری، روان‌شناس کودک: بازی‌درمانی به‌عنوان یک شیوه مؤثر برای کاهش استرس، اضطراب و ترس‌های ناشی از درمان، نه تنها به بهبود روحیه کودک کمک می‌کند، بلکه می‌تواند در آسان شدن روند درمان پزشکی هم مؤثر باشد

پیچیدگی درمان کودکان

در دنیای پزشکی، درمان کودکان، فرایند پیچیده‌ای است که توجه به جنبه‌های روانی و عاطفی آن‌ها را می‌طلبد، اما متأسفانه در بیمارستان‌های ایران، ارائه خدمات بازی‌درمانی و حضور روان‌شناسان کودک، موضوعی غیرضروری است و توجهی به آن نمی‌شود.

نسیم خیاط ناصری، روان‌شناس کودک و بازی‌درمانگر معتقد است در شرایطی که کودکان به دلیل بیماری‌های کوتاه‌مدت یا مزمن در بیمارستان بستری می‌شوند، وجود یک بازی‌درمانگر می‌تواند روند درمان را برای آنان ساده کند.

وی می‌گوید: بازی‌درمانی به‌عنوان یک شیوه مؤثر برای کاهش استرس، اضطراب و ترس‌های ناشی از درمان، نه تنها به بهبود روحیه کودک کمک می‌کند، بلکه می‌تواند در آسان‌سازی روند درمان پزشکی نیز مؤثر باشد. با توجه به این که کودک به طور طبیعی از طریق بازی با دنیای اطراف خود ارتباط برقرار می‌کند، ایجاد فضای بازی‌درمانی در بیمارستان‌ها یک ضرورت اجتناب ناپذیر به نظر می‌رسد؛ ضرورتی که می‌تواند تجربه بستری شدن در بیمارستان و آسیب حاصل از آن را برای کودکان به حداقل برساند.

بنابراین، مسئولان وزارت بهداشت و درمان باید در کنار خدمات پزشکی به ارائه خدمات روان‌شناسی و بازی‌درمانی در بیمارستان‌ها برای کودکان هم بپردازند.

بازی‌درمانگر کیست؟

اکنون شاید این پرسش پیش بیاید که بازی‌درمانگر کیست و به راستی چه کاری انجام می‌دهد؟

به گفته ناصری، مدیر موسسه استعدادیابی مهد مهارت، بازی‌درمانگر به‌عنوان یک متخصص در حوزه روان‌شناسی کودک، نقش کلیدی در فرایند درمان دارد و می‌تواند با بهره‌گیری از روش‌های خلاقانه باعث شود کودکان احساسات، افکار و تجربیات خود را بشناسند و پردازش کنند.

بازی‌درمانی، یک روش درمان تخصصی و علمی است. این روش با به کارگیری بازی به‌عنوان زبان کودک به درمانگر کمک می‌کند تا مشکلات عاطفی و روانی کودک را حل کند.

بازی‌درمانگر با بهره‌گیری از روش‌های خاص و مهارت‌های تحلیل بازی می‌تواند محیطی امن و حمایتی برای کودک فراهم کند تا وی به راحتی دنیای درون خود را ابراز کند. نتیجه این اقدام، بهبود وضعیت روانی و اجتماعی کودک است.

بازی‌درمانگر با انجام نمایش‌های بازی‌محور، کودکِ بیمار را با فرایندهای پزشکی آشنا می‌کند و باعث می‌شود وی بخش طبیعی درمان خود را بپذیرد و بر ترس خود در روش‌های درمانی مثل تزریق و جراحی غلبه کند. درواقع با این روش، کودک آماده همکاری با کادر پزشکی می‌شود و روند درمان سریع‌تر و راحت‌تر پیش می‌رود.

این روان‌شناس کودک می‌گوید: باید بدانیم برخلاف بزرگسالان که با بیان کلامی ارتباط برقرار می‌کنند، روش ارتباطی کودکان، بازی و فعالیت است. کودکان به‌وسیله بازی، مسائل گوناگونی را یاد می‌گیرند و به کاوش و شناخت جهان واقعی خود می‌پردازند. در کنار همه این‌ها بازی به کودکان امکان می‌دهد تا موقعیت‌های آزاردهنده و گیج‌کننده و موقعیت‌های دشواری مثل بستری شدن در بیمارستان یا انجام عمل جراحی را برون‌ریزی کنند. بازی‌درمانگر با انجام یک رشته بازی‌های ساختاریافته، مدیریت احساسات و مقابله با احساسات منفی را به کودکان می‌آموزد، آنان را در فرایند درمان توانمند می‌سازد و باعث افزایش اعتماد به نفس این بیماران کوچک می‌شود.

مؤلف کتاب «۲۶۰ بازی و فعالیت» می‌گوید: بستری شدن در بیمارستان و رفتن به اتاق عمل، به‌ویژه برای بیماری‌های سختی مثل سرطان و نارسایی کلیوی، حتی برای بزرگسالان هم استرس‌زاست، چه رسد به کودکان. در چنین شرایطی، نقش بازی‌درمانگر به‌عنوان حمایتی ضروری و مداخله‌ای مفید برای کاهش تأثیر منفی این شرایط در روحیه کودک بسیار تأثیرگذار خواهد بود.

بازی‌درمانگر حتی باعث ایجاد یک پیوند عاطفی مستحکم بین کودک و خانواده می‌شود و به والدین کمک می‌کند تا احساسات کودک و افکار وی را بهتر بشناسند و پاسخ درستی به رفتارهای کودک بدهند. در اینجا اما باید بدانیم که یک بازی‌درمانگر باید آزادی عمل داشته و محیط و ابزار لازم برایش مهیا باشد تا بتواند به نتیجه مطلوب برسد.

کشورهای پیشگام

مرتضی پاشاپور، متخصص طراحی بازی و آموزش کودک با نگاهی به تجربه‌های جهانی در این زمینه می‌گوید: بیمارستان کودکان بوستون در ایالات متحده آمریکا، یکی از پیشگامان استفاده از بازی‌های درمانی و برنامه‌های آموزشی برای کودکان است. این بیمارستان به‌طور منظم برنامه‌هایی برای کاهش استرس و اضطراب کودکان بستری برگزار می‌کند. این برنامه‌ها شامل اتاق‌های بازی، کلاس‌های آموزشی برای جبران درس‌های ازدست‌رفته و برنامه‌های هنری برای تقویت خلاقیت کودک هستند. افزون بر آن، بیمارستان از درمان‌های موسیقی و هنردرمانی برای کودکان استفاده می‌کند تا به آن‌ها در مقابله با استرس و درد کمک کند. همچنین بیمارستان کودکان فیلادلفیا به‌طور ویژه به آموزش‌های درمانی برای کودکان می‌پردازد؛ مانند کلاس‌های درس برای کودکانی که به‌دلیل بیماری نمی‌توانند به مدرسه بروند. همچنین برنامه‌های یادگیری آن‌لاین طراحی کرده تا کودکان از نظر تحصیلی عقب نیفتند. این برنامه‌ها شامل همکاری با معلمان آموزش‌دیده است که برنامه‌های آموزشی را به‌صورت خصوصی برای کودکان طراحی می‌کنند. در کنار این برنامه‌ها در این بیمارستان، برنامه‌های تفریحی مانند بازی‌های گروهی و فعالیت‌های ورزشی برای تقویت روحیه و انرژی کودکان برگزار می‌شود.

مرتضی پاشاپور، متخصص طراحی بازی و آموزش کودک: بیمارستان کودکان بوستون و فیلادلفیا در آمریکا و بیمارستان گریت اورموند استریت بریتانیا از پیشگامان استفاده از بازی‌درمانی و برنامه‌های آموزشی برای کودکان در روند درمان هستند

وی، بیمارستان «گریت اورموند استریت» بریتانیا را هم یکی از معروف‌ترین بیمارستان‌ها در زمینه مراقبت‌های کودکان در جهان می‌داند و می‌گوید: این بیمارستان یک برنامه بازی‌درمانی جامع دارد که از اتاق‌های بازی برای کاهش اضطراب کودکان استفاده می‌کند.

این اتاق‌ها به کودکان امکان می‌دهند که با اسباب‌بازی‌های درمانی و فعالیت‌های خلاقانه، وقت بگذرانند. علاوه بر آن، این بیمارستان برنامه‌های آموزشی تدریس از راه دور دارد که کودکان می‌توانند توسط آن در حین درمان، به تحصیل ادامه دهند.

همچنین این بیمارستان، درمان‌های هنری و موسیقی درمانی را برای کودکان ارائه می‌دهد که به بهبود روانی و کاهش اضطراب آن‌ها می‌انجامد. این فعالیت‌ها به‌ویژه در طول درمان‌های طولانی‌مدت، مؤثر هستند و به کودک کمک می‌کنند تا با احساس تنهایی و اضطراب ناشی از بستری شدن در بیمارستان مقابله کند.

پاشاپور معتقد است همه این بیمارستان‌ها به اهمیت بازی و آموزش در فرآیند درمان کودکان پی برده‌اند و آن را به‌عنوان ابزاری مؤثر برای بهبود وضع روانی و جسمی کودکان درنظر می‌گیرند.

این برنامه‌ها به کودکانی که مدت‌زمانی طولانی در بیمارستان می‌مانند، این امکان را می‌دهند تا هم از نظر تحصیلی و هم از نظر روانی به رشد و پیشرفت خود ادامه دهند. این مدل‌ها به سایر کشورها نیز توصیه می‌شود تا از بازی و آموزش به‌عنوان ابزاری برای کاهش اضطراب و بهبود شرایط کودکان بستری استفاده کنند.

(آگهی مزایده) شماره ۱-۱۴۰۳/۳۲۴۹

شرکت ترانسفورماتور توزیع زنگان (سهامی عام) در نظر دارد اقلام ضایعاتی به شرح ذیل را از طریق مزایده به فروش برساند، متقاضیان می‌توانند جهت بازدید و کسب اطلاعات بیشتر و دریافت فرم شرکت در مزایده روزهای شنبه الی پنجشنبه از ساعت ۹:۰۰ الی ۱۵:۰۰ حداکثر تا پایان وقت اداری مورخ ۱۴۰۳/۱۲/۰۶ به واحد تدارکات شرکت ترانسفورماتور توزیع زنگان واقع در زنجان ـ کیلومتر ۴ جاده تهران ـ جنب شرکت ایران ترانسفو مراجعه نمایند.

اقلام ضایعاتی شامل: سیم تخت کاغذی در ابعاد مختلف، سیم لاکی مسی در انواع تخت و گرد، ضایعات برنج، ورق هسته دم‌قیچی، انواع شینه و قطعات مسی (بلسن و فویل کنار برش)، سیم گرد با پایه برنجی و میلگرد برنجی

شماره تلفن تماس و کسب اطلاعات:
تلفن: ۳۳۷۹۱۱۷۹-۰۲۴ فکس: ۳۳۷۹۰۵۴۱-۰۲۴
آدرس سایت: WWW.TTZCO.COM (بخش همکاری با ما ـ مزایده)

شرکت ترانسفورماتور توزیع زنگان

آگهی دعوت به مجمع عمومی عادی به طور فوق العاده
شرکت لاستیک خوزستان (سهامی خاص)
به شناسه ملی ۱۰۱۰۱۲۹۳۱۷۷ و شماره ثبت ۸۴۸۴۷

بدینوسیله از کلیه سهامداران و یا نمایندگان سهامداران شرکت لاستیک خوزستان (سهامی خاص) به شناسه ملی ۱۰۱۰۱۲۹۳۱۷۷ و شماره ثبت ۸۴۸۴۷ دعوت می‌شود تا در جلسه مجمع عمومی عادی به طور فوق العاده که راس ساعت ۱۶ روز شنبه ۱۴۰۳/۱۲/۱۸ که در محل قانونی شرکت: استان تهران، شهرستان بخش مرکزی، شهر تهران، محله چیتگر (خرگوش دره)، بزرگراه آزادگان، کوچه آسمان پنجم، پلاک ۱۸، ساختمان پلاک ثبتی: ۷۵۴/۱، کد پستی ۱۴۸۵۶۱۳۳۹۰ تشکیل می‌گردد اصالتاً و یا وکالتاً حضور به هم رسانند.

دستور جلسه:
۱ـ انتخاب اعضای هیئت مدیره
۲ـ سایر مواردی که در صلاحیت مجمع عمومی عادی به طور فوق العاده می‌باشد.

هیئت مدیره شرکت لاستیک خوزستان (سهامی خاص)

آگهی دعوت به مجمع عمومی عادی بطور فوق العاده
شرکت پزشکان پارسیان گستر شمال (سهامی خاص)
به شماره ثبت ۳۱۰۰ و شناسه ملی ۱۰۷۶۰۲۷۶۱۴۰

بدینوسیله از کلیه سهامداران و اعضای شرکت سهامی پزشکان پارسیان گستر شمال دعوت می‌شود تا در جلسه مجمع عمومی عادی بطور فوق العاده که ساعت ۱۰ روز پنج شنبه مورخ ۱۴۰۳/۱۲/۱۶ درمحل قانونی شرکت به نشانی: بابل ـ خیابان مدرس، ساختمان یاس تشکیل می‌گردد حضور بهم رسانند. **دستور جلسه:** ۱ـ انتخاب اعضای هیات مدیره ۲ـ انتخاب بازرس ۳ـ سایر مواردی که در صلاحیت مجمع می‌باشد.

هیات مدیره شرکت پزشکان پارسیان گستر شمال

آگهی دعوت مجمع عمومی فوق العاده صاحبان سهام
شرکت تولیدی صنعتی کیمیاموتور پایدار (سهامی خاص)
ثبت شده به شماره ۱۶۶۸۴ و شناسه ملی ۱۰۱۰۲۱۱۰۶۱۶

بدینوسیله از کلیه صاحبان سهام و یا نمایندگان قانونی آنان، دعوت به عمل می‌آید تا در جلسه مجمع عمومی فوق العاده شرکت که ساعت ۹ صبح روز چهارشنبه مورخ ۱۴۰۳/۱۲/۱۵ در محل قانونی شرکت واقع در کرج ـ شهرک صنعتی بهارستان خیابان گلستان دوم، پلاک ۵ تشکیل می‌گردد حضور به هم رسانند. **دستور جلسه:** الف: تصمیم‌گیری در خصوص افزایش سرمایه و اصلاح ماده اساسنامه ب: سایر مواردی که در صلاحیت مجمع عمومی فوق العاده باشد.

هیئت مدیره شرکت تولیدی صنعتی کیمیاموتور پایدار

آگهی مزایده فروش مخزن IBC
شرکت تولیدی ابرشمال (سهامی خاص)
به شماره ثبت ۶۴۲ و شناسه ملی ۱۰۷۲۰۰۸۵۰۰۷

شرکت تولیدی ابرشمال (سهامی خاص) در نظر دارد تا تعداد ۱۵۶ عدد مخزن خالی IBC، ۱۰۰۰ لیتری را از طریق مزایده به فروش برساند. لذا از کلیه متقاضیانی که مایل به شرکت در مزایده هستند دعوت می‌شود نسبت به تهیه اسناد مزایده و بازدید از تاریخ ۱۴۰۳/۱۲/۰۱ لغایت ۱۴۰۳/۱۲/۱۰ به آدرس این شرکت واقع در رشت کیلومتر ۵ جاده تهران شرکت تولیدی ابرشمال از ساعت ۹ صبح الی ۳ عصر مراجعه نمایند.

*این شرکت در رد و قبول تمام یا یکی از پیشنهادها آزاد می‌باشد.
*۱۰٪ قیمت پیشنهادی قبل از تاریخ مزایده به صورت سپرده دریافت می‌گردد.
*قیمت‌های پیشنهادی بدون ارزش افزوده بوده و بعد از برنده شدن در مزایده ۱۰٪ ارزش افزوده به آن اضافه می‌گردد.
*ضمناً جهت کسب اطلاعات بیشتر با شماره تلفن ۲ـ۰۱۳۳۳۶۹۰۸۰۰ تماس حاصل فرمایید.

آگهی دعوت به مجمع عمومی فوق العاده
شرکت لاستیک خوزستان (سهامی خاص)
به شناسه ملی ۱۰۱۰۱۲۹۳۱۷۷ و شماره ثبت ۸۴۸۴۷

بدینوسیله از کلیه سهامداران و یا نمایندگان سهامداران شرکت لاستیک خوزستان (سهامی خاص) به شناسه ملی ۱۰۱۰۱۲۹۳۱۷۷ و شماره ثبت ۸۴۸۴۷ دعوت می‌شود تا در جلسه مجمع عمومی فوق العاده که راس ساعت ۱۶ روز سه شنبه ۱۴۰۳/۱۲/۱۴ که در محل قانونی شرکت: استان تهران، شهرستان بخش مرکزی، شهر تهران، محله چیتگر (خرگوش دره)، بزرگراه آزادگان، کوچه آسمان پنجم، پلاک ۱۸، ساختمان پلاک ثبتی: ۷۵۴/۱، کد پستی ۱۴۸۵۶۱۳۳۹۰ تشکیل می‌گردد اصالتاً و یا وکالتاً حضور به هم رسانند.

دستور جلسه:
ـ تصمیم‌گیری درخصوص نحوه خروج ازشمول ماده ۱۴۱ قانون تجارت

هیئت مدیره شرکت لاستیک خوزستان (سهامی خاص)

آگهی دعوت مجمع عمومی عادی سالیانه شرکت مهندسین مشاور لیمان (سهامی خاص) به شماره ثبت ۴۳۶۲۷ و شناسه ملی ۱۰۱۰۰۸۸۹۸۷۱

بدینوسیله از سهامداران محترم شرکت مهندسین مشاور لیمان (سهامی خاص) دعوت به عمل می‌آید در جلسه مجمع عمومی عادی سالیانه که رأس ساعت ۱۰ روز شنبه ۱۴۰۳/۱۲/۱۱ به نشانی: تهران، بلوار میرداماد، خیابان البرز، بن بست تابان شرقی، پلاک ۴۸ طبقه ۵ تشکیل می‌شود خود و یا وکیل قانونی ایشان حضور به هم رسانند. **دستور جلسه:** ۱ـ استماع گزارش هیأت مدیره، بازرس قانونی و حسابرس مستقل در خصوص عملکرد دوره مالی منتهی به ۱۴۰۳/۱۰/۳۰ ۲ـ بررسی واتخاذ تصمیم درباره ترازنامه و حساب سود و زیان دوره منتهی به ۱۴۰۳/۱۰/۳۰ ۳ـ بررسی و تصویب معاملات مشمول ماده ۱۲۹ لایحه اصلاحی قانون تجارت ۴ـ انتخاب بازرس اصلی و علی البدل برای سال مالی منتهی به ۱۴۰۴/۱۰/۳۰ ۵ـ تعیین روزنامه کثیرالانتشار برای نشر آگهی ۶ـ سایر مواردی که در صلاحیت مجمع عمومی عادی سالیانه می‌باشد.

هیات مدیره شرکت

آگهی دعوت مجمع عمومی عادی انجمن علمی مدیریت رفتار سازمانی
به شماره ثبت: ۲۶۹۶۰ و شناسه ملی: ۱۰۳۲۰۴۷۱۳۷۴

انجمن علمی مدیریت رفتار سازمانی از کلیه اعضای خود دعوت به عمل می‌آورد تا در جلسه مجمع عمومی انجمن شرکت نمایند.
دستور جلسه: ۱ـ استماع گزارش هیأت مدیره ۲ـ استماع گزارش مالی خزانه دار ۳ـ استماع گزارش بازرس ۴ـ سایر موارد...
مکان: تهران، خیابان سمیه، روبروی خیابان رامسر، پلاک ۱۶۵، طبقه دوم، دفتر انجمن مدیریت رفتار سازمانی
زمان: ۱۴۰۳/۱۲/۸ ساعت ۱۵ تا ۱۷

هیأت مدیره

آگهی تمدید مهلت پذیره نویسی عمومی
شرکت صنایع تجهیزات نفت (سهامی عام)
ثبت شده به شماره ۸۴۹۶۲ و شناسه ملی ۱۰۱۰۱۲۹۴۳۱۵

پیرو اعلامیه پذیره نویسی عمومی سهام منتشر شده در روزنامه اطلاعات مورخ ۱۴۰۳/۱۱/۱۵ و مهلت تعیین شده تا تاریخ ۱۴۰۳/۱۱/۳۰ بدین وسیله به اطلاع می رساند با هدف تامین حداکثری حقوق سهامداران محترم، به استناد مجوز دریافتی از سازمان بورس اوراق بهادار به شماره ۰۳۱-۰۳۸/۱۲۰۳۹۹۹ مورخ ۱۴۰۳/۱۱/۲۴ مهلت عرضه عمومی حق تقدم های استفاده نشده این شرکت به مدت ۷ روز و تا پایان روز سه شنبه ۱۴۰۳/۱۲/۰۷ تمدید می گردد.

هیات مدیره
شرکت صنایع تجهیزات نفت (سهامی عام)

آگهی دعوت به مجمع عمومی عادی به طور فوق العاده صاحبان سهام شرکت گلتاش (سهامی عام) به شماره ثبت ۳۶۰۱ و شناسه ملی ۱۰۲۶۰۲۴۴۵۷۳

بدینوسیله از کلیه سهامداران محترم شرکت گلتاش (سهامی عام) و یا نمایندگان قانونی ایشان دعوت به عمل می‌آید در جلسه مجمع عمومی عادی به طور فوق العاده این شرکت راس ساعت ۸:۳۰ صبح روز سه شنبه به تاریخ ۱۴۰۳/۱۲/۰۷ که در محل تهران شرکت پاکسان به آدرس: بزرگراه شهید متوسلیان (فتح) کیلومتر ۸ـ سالن اجتماعات حضور به هم رسانند.

لذا سهامدارانی که مایل به شرکت در جلسه مجمع بصورت حضوری می باشند، برگه ورود به جلسه اعم از حقیقی و حقوقی در محل مجمع از ساعت ۸:۰۰ صبح همان روز صادر خواهد شد. آن دسته از سهامداران محترمی که امکان حضور در مجمع را ندارند، می توانند به صورت آنلاین در تاریخ ۱۴۰۳/۱۲/۰۷ از طریق تارنمای https://www.goltash.com در مجمع حاضر شوند.

به همراه داشتن اصل کارت ملی برای دریافت برگ ورود به جلسه مجمع برای سهامداران حقیقی و برای نمایندگان سهامداران حقوقی، ارسال معرفی نامه حداقل دو روز کاری قبل در سربرگ شرکت با امضاء اشخاص دارنده امضاء مجاز و ممهور به مهر شرکت الزامی است.

دستور جلسه:
۱ـ تنفیذ معاملات موضوع ماده ۱۲۹ اصلاحیه قانون تجارت در دوره مالی منتهی به ۱۴۰۳/۰۹/۳۰
۲ـ سایر مواردی که اتخاذ تصمیم در خصوص آنها در صلاحیت مجمع عمومی عادی به طور فوق العاده می باشد.

با احترام
هیئت مدیره شرکت گلتاش (سهامی عام)
سایت گلتاش WWW.GOLTASH.COM

آگهی فراخوان عمومی شناسایی و ارزیابی مشاوران و پیمانکاران حوزه انرژی برق

شرکت صنایع کاشی و سرامیک الوند در نظر دارد، نسبت به اخذ مشاوره و اجرا در زمینه تولید بخشی از توان برق مصرفی کارخانجات خود از طریق منابع خود تأمین (پنل خورشیدی، دیزل گازسوز، گازوئیل سوز و غیره ...) اقدام نماید.

لذا از کلیه شرکت‌های فعال و واجد شرایط در حوزه مشاوره انرژی و شرکت‌های مجری و پیمانکاری دعوت می‌شود اسناد ارزیابی شامل (رزومه، توانمندی‌های فنی، سوابق، تأیید صلاحیت و سایر ....) را به شرکت صنایع کاشی و سرامیک الوند در موعد مقرر تحویل نمایند.

این آگهی به منظور ارزیابی کیفی مشاوران انتشار یافته و پس از ارزیابی، از متقاضیان واجد شرایط طی مراحل بعدی جهت همکاری دعوت به عمل خواهد آمد.

محل و زمان ارائه مدارک:
قزوین، شهر صنعتی البرز، بلوار ابن سینا، حکمت ۱۴ شرکت صنایع کاشی و سرامیک الوند ۱ واحد دبیرخانه محرمانه حراست به شماره تماس ۰۲۸-۳۲۲۲۴۰۰۶ داخلی ۱۲۹۱ از یکشنبه مورخ ۱۴۰۳/۱۱/۲۸ لغایت سه شنبه ۱۴۰۳/۱۲/۰۷ می باشد.

آگهی مناقصه عمومی دو مرحله ای
خرید، نصب، راه اندازی و آموزش خط پرکنی و دربند ظروف ۱ لیتری، ۴ لیتری و ۵ لیتری
(نوبت دوم)

شرکت به تام روانکار (سهامی خاص) تولید کننده روانکار های خودرویی، صنعتی و گریس، در نظر دارد خرید، نصب، راه اندازی و آموزش خط پرکنی و دربند ظروف ۱ لیتری، ۴ لیتری و ۵ لیتری خود را از طریق برگزاری مناقصه عمومی دو مرحله ای (نوبت دوم) تامین نماید. از متقاضیان محترم دعوت می شود از تاریخ ۱۴۰۳/۱۱/۲۸ تا تاریخ ۱۴۰۳/۱۲/۸ از ساعت ۸ الی ۱۴ به منظور دریافت اسناد شرکت در مناقصه و ارائه پیشنهاد مالی، به نشانی: تهران، خیابان احمد قصیر، کوچه ۵، پلاک ۹ واحد تامین و پشتیبانی مراجعه نمایند.

شرکت به تام روانکار

آگهی مزایده عمومی

شرکت تله کابین توچال در نظر دارد موارد ذیل را از طریق برگزاری مزایده واگذار نماید. از کلیه اشخاص حقیقی و حقوقی واجد شرایط دعوت میشود برای حضور در مزایده ظرف مدت ۷ روز کاری از تاریخ چاپ این آگهی جهت خرید برگ شرایط و بازدید از محل و تحویل پیشنهادات در پاکات دربسته (تا ساعت ۱۴:۰۰ مورخ ۱۴۰۳/۱۲/۰۵) به آدرس تهران ـ بزرگراه شهید چمران ـ خیابان یمن ـ انتهای خیابان ولنجک ـ دبیرخانه شرکت تله کابین توچال مراجعه نمایند. (هزینه خرید فرم شرایط مبلغ ۳،۰۰۰،۰۰۰ ریال می باشد)

(بدلیل جلوگیری از هرگونه سودجویی های احتمالی، جهت اطلاع از فرآیند برگزاری مزایده در شرکت تله کابین توچال به و بسایت رسمی مجموعه به آدرس www.tochal.org بخش آگهی ها مراجعه فرمایید)

۱ـ واگذاری یک ساله بهره برداری از غرفه کیوسک ۲ (مزایده ـ نوبت دوم)
۲ـ واگذاری یک ساله بهره برداری از غرفه کافه کتاب (مزایده ـ مذاکره حضوری)
۳ـ واگذاری یک ساله بهره برداری از غرفه مکعب ۱ (مزایده ـ مذاکره حضوری)
۴ـ واگذاری یک ساله بهره برداری از غرفه مطبوعات (مزایده ـ مذاکره حضوری)
۵ـ واگذاری یک ساله بهره برداری از غرفه اطلسی (مزایده ـ مذاکره حضوری)
۶ـ واگذاری یک ساله بهره برداری از محل کارواش (مزایده ـ مذاکره حضوری)

روابط عمومی شرکت تله کابین توچال

آگهی مزایده عمومی

نظر به اینکه این شرکت در نظر دارد از طریق مزایده عمومی مقادیری از آهن آلات، مس و سیم مسی، براده های برنزی، بشکه های ۲۰۰ لیتری فلزی، کیسه خالی پروپیلنی، کیسه جامبوبک، پالت چوبی و چدن سالم و ضایعاتی موجود در شرکت را به فروش برساند.

اشخاص شرکت کننده می توانند همه روزه بجز ایام تعطیل از تاریخ ۲۸ بهمن ماه لغایت ۱۷ اسفندماه سال جاری جهت بازدید و دریافت اسناد مزایده به محل شرکت واقع در شوش کیلومتر ۷ جاده شوش ـ دزفول شرکت کشت و صنعت قند خاورمیانه مراجعه نمایند.

شرکت کشت و صنعت قند خاورمیانه

آگهی مناقصه عمومی
همزمان با ارزیابی (یکپارچه) دو مرحله ای
موضوع: مواد فولادی

گروه ماشین سازی تبریز (سهامی عام) در نظر دارد تعداد ۷۷ ردیف مواد فولادی به وزن ۲۱۹/۶۷۵ کیلوگرم خود را از طریق برگزاری مناقصه در سامانه تدارکات الکترونیکی دولت (ستاد ایران) به نشانی اینترنتی www.setadiran.ir به پیمانکاران حائز شرایط واگذار نماید. لذا ضمن دعوت از کلیه پیمانکاران ذیصلاح برای شرکت در مناقصه مذکور به اطلاع می رساند همزمان با تاریخ انتشار این آگهی، فراخوان فوق الذکر در سامانه ستاد ایران درج می گردد. لذا با عنایت به مواعد زمانی ذیل خواهشمند است با مراجعه به سامانه مذکور نسبت به دریافت شرایط مناقصه و اسناد فنی اقدام گردد. جهت کسب اطلاعات بیشتر با کارشناس شرکت در این حوزه با شماره تلفن ۵۱۰۴۴۷۶۴-۰۴۱ تماس حاصل فرمایید.

شماره فراخوان: ۲۰۰۳۱۰۵۳۶۹۰۰۰۰۲۱

مواعد زمانی:
تاریخ انتشار فراخوان در سامانه ستاد ایران: ۱۴۰۳/۱۱/۲۸
مهلت دریافت اسناد فراخوان: ۱۴۰۳/۱۱/۲۸ لغایت ۱۴۰۳/۱۱/۳۰
مهلت ارسال پاکات: حداکثر تا تاریخ ۱۴۰۳/۱۲/۱۱
زمان بازگشایی پاکت های ارزیابی کیفی: ۱۴۰۳/۱۲/۱۲

متقاضیان شرکت در فراخوان در صورت عدم عضویت در سامانه ستاد، نسبت به ثبت نام و دریافت گواهی امضای الکترونیک (به صورت برخط) برای کلیه صاحبان امضای مجاز و مهر سازمانی اقدام لازم را به عمل آورند. کلیه مراحل برگزاری فراخوان از دریافت و تحویل اسناد فراخوان تا بازگشایی پاکت ها از طریق درگاه سامانه ذکر شده انجام خواهد پذیرفت.

«هزینه چاپ این آگهی در روزنامه، بر عهده برنده مناقصه می باشد»

روابط عمومی گروه ماشین سازی تبریز

اطلاعات ۱۳۰۵
*یکشنبه ۲۸ بهمن ۱۴۰۳*۱۷ شعبان ۱۴۴۶
۱۶ فوریه ۲۰۲۵ سال نودونهم * شماره ۲۸۸۸۷
ettelaat.com ettelaatonline

رکود تورمی «شب عید» در بازار مسکن

مقامات صنفی می گویند این روزها مسکن دیگر از جذابیت لازم برای سرمایه گذاری برخوردار نیست؛ هر چند همواره قیمت ها در این بازار رو به صعود بوده است

در حالی که بهمن ماه رو به پایان است، فعالان صنفی از وضعیت نامناسب بازار مسکن خبر می دهند. به گفته آنان در ماه های گذشته تکان قیمتی خاصی در بازار مسکن نداشتیم، اما بنا به طبیعت ایام پایانی سال، تردد در بنگاه های املاک افزایش یافته است اما خبری از رونق معاملات نیست.

گزارش اقتصادی

براین اساس، مشاهدات حاکی است که هرچند افراد زیادی هستند که قصد فروش واحدهای مسکونی خود را دارند، اما افزایش قیمتی که در گذشته شاهد بودیم سبب شده تا دیگر توانی برای خرید وجود نداشته باشد و شاهد رکود باشیم.

به گفته کارشناسان، وقتی در سال های گذشته تسهیلات مسکن به ۵۵۰ میلیون تومان افزایش یافت، رقم قابل توجهی بود و بازار مسکن از آن استقبال کرد. اما آن طور که این روزها عنوان می شود چنانچه این وام حتی به ۶۵۰ میلیون تومان افزایش یابد، مطابق با قیمت های فعلی متوسط ۸۰ تا ۹۰ میلیون تومانی هر متر مربع خانه در تهران، کمتر از هشت متر مربع را پوشش می دهد.

همچنین، اینکه این تسهیلات با چه قیمت تمام شده ای به دست مردم می رسد نیز بسیار مهم است. باید دید روشی که بانک ها در پیش گرفته اند، ضامن ها، قیمت برگه های تسه ودیگر شرایط به چه صورت خواهد بود و آیا این شرایط به گونه ای است که توجه مردم را به خود جلب کند.

درکنار این، ناپایداری شرایط سیاسی به نااطمینانی خریداران مسکن از آینده قیمت ها تحت تاثیر این عامل دامن زده وتردید و دودلی از ورود به بازار را افزایش داده است. البته نوع رفتار دولت وبانکها درافزایش فروش شمش وسکه طلا وجلب سرمایه های مردم به این بازار در شب عید هم در بی میلی مردم به بازارمسکن بی تاثیر نیست؛ چراکه طبیعتا دارایی هایی مانند شمش، سکه طلا یا ارز چون منقول محسوب می شوند ونقدشوندگی بالایی هم دارند از حبس پول برروی اموال غیرمنقول چون مسکن که با ریسک نقد شوندگی آنی مواهند، منطقی تربه نظر می رسند.

به علاوه، کاهش ساخت مسکن درتهران هم نشان از وجود رکود دراین بخش وبی علاقگی سرمایه گذاران به ورود پول به آن است.

برپایه آمارهای مرکز آمار ایران در بهار ۱۴۰۳، تعداد یک هزار و ۶۴۲ پروانه احداث ساختمان توسط شهرداری تهران صادر شده است که نسبت به فصل گذشته ۲۲/۱ درصد کاهش ونسبت به فصل مشابه سال گذشته ۱۸/۲ درصد افزایش داشته است.

براین اساس، مجموع مساحت زیربنا در پروانه های احداث ساختمان صادر شده از سوی شهرداری تهران در بهار ۱۴۰۳ بیش از ۲۰۶۱ هزار مترمربع بوده است که نسبت به فصل گذشته ۲۶/۲ درصد کاهش و نسبت به فصل مشابه سال گذشته ۲۳/۲ درصد افزایش داشته است. متوسط مساحت زیربنای این دسته از پروانه ها در دوره مورد بررسی یک هزار و ۲۵۵ مترمربع بوده است.

در این زمینه، داود بیگی نژاد، نایب رئیس اول اتحادیه مشاوران املاک تهران در گفت وگو با ایرنا اظهار می کند: این روزها برخلاف گذشته، مسکن دیگر از جذابیت لازم برای سرمایه گذاری برخوردار نیست؛ هر چند همواره قیمت ها در این بازار رو به صعود بوده است.

وی بیان می کند: در ماه های گذشته تکان قیمتی خاصی در بازار مسکن نداشتیم، اما بنا به طبیعت ایام پایانی سال، تردد در بنگاه های املاک افزایش یافته است.

بیگی نژاد یادآور می شود: همواره در ایام پایانی سال، افزایش رفت وآمد به بنگاه ها مسبوق به سابقه است و این روزها نیز شاهدآن هستیم.

وی ادامه می دهد: شب عید امسال (دی و بهمن ماه) برای فعالان بازار مسکن از تحرک لازم برخوردار نبود وآن جامعه ای که می توانست مسکن بخرد یا به افزایش متراژ اقدام کند، نتوانست تحرک خوبی داشته باشد.

نایب رئیس اول اتحادیه مشاوران املاک تهران می افزاید: فعالان اتحادیه های صنف مشاوران املاک در این دو ماه، شب عید متفاوت از سال های گذشته تجربه کردند و هرچند مراجعات مردمی به بنگاه ها افزایش داشته است، اما تعداد قراردادهای به ثبت رسیده فاصله زیادی با سال های قبل داشته است.

وی خاطرنشان می کند: آمارهای رسمی بانک مرکزی، مبین وضعیت قیمت ها و میزان خرید و فروش تا پایان مرداد ماه است و متاسفانه از آن زمان تاکنون آمار دیگری منتشر نشده است که بتوان به آنها تکیه کرد. اگر روال به همین گونه باشد و منابع آماری خوبی نداشته باشیم، به بروز خسارت می انجامد.

بیگی نژاد تصریح می کند: باتوجه به عدم دسترسی به سامانه ها، بررسی های این اتحادیه در محور آزادی (به عبارتی شرق تا غرب تهران) متوسط قیمت هر متر مربع واحد نوساز را بین ۸۸ تا ۹۰ میلیون تومان نشان می دهد.

وی اظهار می کند: با این حال شاخص اصلی «تعداد قراردادها» است که اصلا هیچ تطابقی با سال های قبل ندارد.

این مقام صنفی می افزاید: هرچند افراد زیادی هستند که قصد فروش واحدهای مسکونی خود را دارند، اما افزایش قیمتی که در گذشته شاهد بودیم سبب شده تا دیگر توانی برای خرید وجود نداشته باشد و شاهد رکود باشیم.

وی می گوید: اکنون شاهدیم ورود سرمایه به بخش مسکن کاهش یافته است که البته با توجه به التهابات بازارهای موازی طلا و ارز طبیعی است؛ به عبارتی افراد ابتدا سرمایه های خود را در آن بازارها می برند و پس از ایجاد سکون نسبی، به سمت تهیه مسکن سوق می یابد.

بیگی نژاد خاطرنشان می کند: شرایطی که امروز به این شکل در آن به سر می بریم، در گذشته مسبوق به سابقه نبوده است و به همین دلیل نمی توان گفت در اندک زمان باقی مانده تا پایان سال و پس از عید بازار مسکن چه شرایطی را تجربه خواهد کرد.

وی در عین حال می گوید: امروز شاهدیم شهرداری از ۲ ماه پیش از عید اقدام به افزایش نرخ فیش خدمات مختلف خود کرده است، همچنین بازار نهاده های ساختمانی دستخوش تحولات است که می تواند بر قیمت ها موثر باشد، با این حال تقاضای چندانی نه در بازار خرید و نه در بازار ساخت مسکن شاهد نیستیم.

نایب رئیس اول اتحادیه مشاوران املاک تهران با اشاره به افت آمار پروانه های ساختمانی صادره از سوی شهرداری، می افزاید: صدور پروانه ها حاصل طرح تفصیلی است و در حالی که شاهدیم عمده نیازها در داخل شهر و بافت های فرسوده برای واحدهای ۵۰ تا ۶۰ متر مربعی است، اما متوسط متراژ با تکیه بر طرح تفصیلی ۱۰۰ متر مربع است که با توانایی افراد جامعه تطابقی ندارد.

وی همچنین تاکید می کند: برای رونق مجدد خرید و فروش مسکن، باید تسهیلات بانکی در اندازه ای در نظر گرفته شود که توان خرید افراد را بالا ببرد.

وی ادامه می دهد: یکی از نیازهای اساسی کشور، تهیه و تدوین سند چشم انداز بلندمدت صنعت ساختمان است تا سیاست های کلی بخش مسکن مطابق آن پیگیری و دنبال شود.

بیگی نژاد می افزاید: مجموعه اتفاقاتی که در صنعت ساختمان کشور حادث می شود، باید تولید بیشتر و متعادل کردن بازار مسکن را به دنبال داشته باشد.

وی تصریح می کند: طولانی بودن نتیجه بخشی تولید مسکن در کشور سبب می شود تا بازار دچار تلاطم شود و در سال های گذشته نیز شاهدیم با وجود نیاز جامعه به مسکن، اما تولید مسکن همچنان دچار مشکلاتی است.

این مقام صنفی معتقد است که سند یاد شده باید بین نسلی بوده و با توجه به نظرات کارشناسان مختلف به ویژه جامعه شناسان، به اقتضای نسل ها اقدام به ساخت و تولید مسکن کنیم.

وی می گوید: امروز شاهد افول متولدین دهه های ۵۰ و ۶۰ در مقوله مولدسازی اقتصادی و پیری تدریجی جمعیت هستیم. در این زمینه باید به سمت و سویی برویم تا احداث ساختمان ها بر مبنای آسایش و راحتی افراد مدنظر باشد.

بیگی نژاد معتقد است وقتی سند چشم انداز ساختمان را داشته باشیم و با نیازهای جامعه آشنا باشیم و بدانیم در کدام منطقه یا استان زاد و ولد بیشتر یا کمتر بوده، افراد به چه متراژ و ابعادی از ساختمان علاقه نشان می دهند و در کدام مناطق جمعیت جوان کشورمان بیشتر حضور دارند، نگرشی عمیق در موضوع مسکن پیدا خواهیم کرد.

مبانی اقتصاد دانش بنیان (۱)

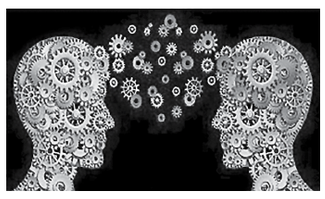

حسن آقاکثیری
مدیر حمایت از صنایع پیشرفته ایدرو

یکی از دغدغه های جدی مسؤولین بلندپایه کشور حمایت از تولیدات داخلی و ارتقای توانمندی بخش های مختلف اقتصادی کشور بوده و این موضوع در سیاست های ابلاغی و بیانات رهبر انقلاب هم به وفور مورد تأکید واقع شده است.

از سوی دیگر الگوی تاب آوری و بازیابی کشورها در طول ده سال سپری شده از بحران اقتصادی غرب و موج چهارم انقلاب صنعتی، مسیر توسعه اقتصادی کشورها را دستخوش تغییرات گسترده ای قرار داده است. تبلور این موضوع در گزارش اخیر رقابت پذیری جهانی و مؤلفه های زیرمجموعه آن کاملا مشهود است؛ چنان که در اندازه گیری رقابت پذیری کشورها، شاخص های مرتبط با سرمایه انسانی، چابکی، فناوری و نوآوری بسیار پررنگ تر از سایر شاخص ها می باشد.

کشور ما از منظر برخی ورودی های علم و فناوری شامل نیروی کار جوان و تحصیلکرده، تعداد دانشگاه ها و مراکز پژوهشی، زیرساخت های علمی و تعداد مقالات علمی از جایگاه نسبتاً مناسبی برخوردار است ولی نتیجه این توسعه کمی تاکنون به صورت کاملا مطلوب و اثربخش در توسعه صنعت و اقتصاد کشور ملموس نبوده و موجب به کارگیری فناوری های وارداتی در برخی از صنایع شده است. اگرچه امکان پیشرفت و توسعه با اتکا به فناوری های وارداتی امکان پذیر است، اما قطعا این موضوع صرفا در کوتاه مدت مسیر توسعه را هموار می کند اما در مواجهه با دینامیزم محیطی، صنعت و اقتصاد کشور آسیب پذیر خواهد شد. این موضوع مستلزم نفوذ دانش و فناوری در کلیه بخش های اقتصادی کشور و تقویت قابلیت های فناورانه است تا توسعه صنعتی، اقتصادی و رفاه اجتماعی محقق شود.

سال هاست در دنیا پدیدهای به نام نفرین منابع مطرح شده است؛ نتایج مطالعات نشان می دهد کشورهایی که سهم زیادی از درآمدآنها را صادرات منابع طبیعی تشکیل می دهد، به نوعی دچار نفرین شده اند. بر خلاف نگرش کلاسیک که وفور منابع سبب افزایش رشد قلمداد می شده است، مشاهدات جدیدتر وجود رابطه منفی بین رشد اقتصادی و وفور منابع را تایید نموده اند. به عنوان نمونه، در ۳۰ سال گذشته، بهترین کشورها از لحاظ عملکرد اقتصادی، اقتصادهای تازه صنعتی شده آسیای شرقی بوده اند که منابع طبیعی باارزشی در اختیار نداشته اند؛ درحالی که بسیاری از کشورهای دارای منابع طبیعی غنی، مانند کشورهای نفتی، رشد اقتصادی ضعیفی را تجربه کرده اند. از این رو برای توضیح این پدیده مطالعات فراوانی انجام گرفته و دلایل مختلفی ذکر شده است. برخی از منظر اقتصاد کلان به این پدیده نگریسته اند و برخی دیگر دلایل مبتنی بر ساختار نهادی و اقتصاد سیاسی را ذکر کرده اند. از دسته اول دلایل؛ یعنی آنچه مربوط به اقتصاد کلان است، می توان به مواردی نظیر بیماری هلندی، ضعف سرمایه انسانی، کمبود پس انداز و سرمایه گذاری فیزیکی و و شوک ها و نوسانات درآمد منابع اشاره کرد. اما دسته دوم، دلایل مربوط به کاهش کیفیت نهادها را مورد توجه قرارداده اند و درآمد منابع را سبب رانت جویی، فساد اداری، توزیع ناعادلانه ثروت و عدم توسعه سیاسی می دانند. اما برای برخی کشورها نظیر ایران، دلیل سومی هم می توان برشمرد. از آن جایی که ایران در سال های اخیر همواره به شکل های گوناگون در معرض تحریم های ظالمانه آمریکا و غرب قرار گرفته است، صادرات نفتی کشورمان همواره با مشکلاتی مواجه و این موضوع بر رشد اقتصادی اثرگذار بوده است. اما این شرایط فرصتی را فراهم نموده تا سیاست گذاران استفاده بهینه و اثربخش از منابع طبیعی و همچنین توسعه فناوری و نوآوری را مورد توجه ویژه قرار دهند. از سوی دیگر، تحولات عظیم فناوری و توسعه، جهان را از چند سال گذشته در مواجهه با انقلاب صنعتی چهارم قرار داده است. انقلابی که بخش تولید را به شدت تحت تأثیر قرار داده و شدت اثر آن روزافزون است. جهان در ابتدای انقلابی است که به طور اساسی شیوه زندگی، کسب و کار و ارتباطات را متحول می نماید.

انقلاب صنعتی چهارم مفهومی است که به فرآیند توسعه در مدیریت زنجیره ساخت و تولید پرداخته و به روند اتوماسیون و تبادل داده در تکنولوژی های تولید اشاره دارد. این مفهوم شامل گستره وسیعی از تکنولوژی های سایبرفیزیکی از جمله اینترنت اشیا، رایانش ابری، داده های حجیم، هوش مصنوعی، تولید افزایشی یا چاپ سه بعدی و مانندآن می شود.

ادامه دارد

آگهی دعوت به مجمع عمومی عادی بطور فوق العاده
شرکت خدمات بیمه ای حفاظ جوان (سهامی خاص)

بدینوسیله به استحضار کلیه سهامداران محترم شرکت خدمات بیمه ای حفاظ جوان (سهامی خاص) ثبت شده به شماره ۱۴۷۳۹۰ می رساند که مجمع عمومی عادی به طور فوق العاده شرکت روز ۱۴۰۳/۱۲/۱۱ ساعت ۱۱ در محل قانونی شرکت تشکیل می گردد. لذا از کلیه سهامداران محترم خواهشمند است در موعد یاد شده حضور بهم رسانند.

دستور جلسه مجمع عمومی عادی بطور فوق العاده:
۱- انتخاب و تعیین سمت اعضاء هیئت مدیره ۲- تعیین دارندگان حق امضاء ۳- سایر مواردی که در صلاحیت مجمع باشد.

هیئت مدیره

آگهی مزایده

شرکت کشت و صنعت و دامپروری پگاه همدان در نظردارد تعداد حدود ۶۰۱ راس ماده گاو کشتاری خود را از طریق مزایده عمومی به فروش رساند. لذا متقاضیان می توانند جهت شرکت در مزایده از تاریخ چاپ آگهی به مدت ۱۰ روز به محل شرکت واقع در ملایر روستای آورزمان شرکت کشت و صنعت و دامپروری پگاه همدان مراجعه نمایند.
اطلاعات بیشتر: تلفن تماس: ۹۲-۰۸۱۳۳۴۶۳۶۹ داخلی ۱۰۴

آگهی مناقصه یک مرحله ای

شرکت سهامی مزرعه نمونه با شناسه ملی ۱۰۷۰۰۰۳۹۵۲۹ در نظر دارد تعداد یک دستگاه دیزل ژنراتور ۶۳۰ کاوا VOLVO PENTA-MECCALTE خریداری نماید، متقاضیان محترم می توانند با در دست داشتن فیش واریزی خرید اسناد مناقصه از تاریخ ۱۴۰۳/۱۱/۲۸ الی ۱۴۰۳/۱۲/۰۸ به آدرس: گرگان، میدان سرخواجه، سرخواجه دوم معاونت بازرگانی شرکت سهامی مزرعه نمونه مراجعه و اسناد را دریافت نمایند و یا جهت کسب اطلاعات بیشتر با شماره تلفن ۰۱۷۳۱۸۶۱۴۱۵ تماس حاصل فرمایند.

شرایط شرکت در مناقصه:
۱- واریز فیش خرید اسناد شرکت در مناقصه به مبلغ ۲۰۰/۰۰۰ ریال به حساب شماره ۰۱۳۱۰۲۴۳۱۳۸۲۷ بانک تجارت به نام شرکت سهامی مزرعه نمونه و ارائه آن در زمان خرید اسناد
۲- مهلت تحویل پاکت ها: ۱۴۰۳/۱۲/۰۹
۳- تاریخ بازگشایی پاکت ها ۱۴۰۳/۱۲/۱۱ ساعت ۸ صبح
مکان شرکت سهامی مزرعه نمونه

آگهی مزایده دام

شرکت کشاورزی مکانیزه اصفهان کشت با شماره ثبت ۳۰۵۱۵ و شناسه ملی ۱۰۲۶۰۰۳۶۴۶۶ در نظر دارد تعدادی از دام های مازاد خود را (به شرح ذیل) از طریق برگزاری مزایده در روز یکشنبه ۱۴۰۳/۱۲/۰۵ به فروش برساند. لذا از متقاضیان دعوت می شود جهت دریافت و تحویل پاکت مدارک شرکت در جلسه مذکور، به آدرس: کیلومتر ۵۵ جاده اصفهان تهران، جاده پادگان شهدای دارخوئین مراجعه نمایند.
شماره تلفن تماس: ۱۹-۰۳۱۹۵۰۱۷۰۱۶
۱- گاو حذفی غیرآبستن شیری کشتار گاهی
۲- گوساله نر قطع شیر
۳- گوساله نر شیرخوار

آگهی مزایده واحد اداری در مجتمع حافظ شهرستان شیراز

شرکت سرمایه گذاری کشاورز (سهامی عام) در نظر دارد یک دستگاه آپارتمان ملکی خود با کاربری اداری و بامساحت ۱۳۴/۵۵ متر مربع به اضافه یک باب انباری به مساحت ۶/۲۴ متر مربع و یک باب پارکینگ به مساحت ۱۵/۲۰ متر مربع با ۴ خط تلفن ثابت واقع در شهرستان شیراز، خیابان عفیف آباد، طبقه دوم واحد ششم مجتمع حافظ شهر شیراز را از طریق مزایده بفروش برساند.
قیمت پایه مزایده: ۸۵ میلیارد ریال
سپرده شرکت در مزایده: ۵ میلیارد ریال
از متقاضیان دعوت می شود جهت بازدید از ملک مذکور و دریافت فرم های مربوطه و اوراق شرایط مزایده، از تاریخ درج این آگهی، به آقای شریفیان نماینده شرکت با شماره تماس ۰۹۱۲۱۱۷۶۹۵۳-۰۹۱۲۱۹۵۸۶۵۱ و ۰۷۱-۳۶۲۶۶۱۵۱ حاضر در محل ملک به آدرس فوق مراجعه یا تماس حاصل و ضمن واریز و تودیع سپرده شرکت در مزایده، پیشنهاد خود در مزایده را طبق شرایط مربوطه و حداکثر تا ساعت ۱۴ پنجشنبه مورخ ۹ اسفند ماه به نماینده شرکت به نشانی فوق تسلیم نمایند.

شرکت سرمایه گذاری کشاورز (سهامی عام)

آگهی استفاده از حق تقدم در افزایش سرمایه
شرکت راهبران آب شرب ایران (سهامی خاص) شماره ثبت ۳۶۸۸ زنجان

به موجب مصوبه مجمع عمومی فوق العاده مورخ ۱۴۰۳/۱۱/۲۷ صاحبان سهام، افزایش سرمایه شرکت از مبلغ ۲۴۰ میلیارد ریال به مبلغ ۴۴۰ میلیارد ریال از محل مطالبات حال شده سهامداران تصویب گردید. مهلت استفاده از حق تقدم ۶۰ روز از تاریخ درج آگهی می باشد و هر سهامدار به نسبت سهام خود ۸۳/۳۳ درصد حق تقدم در افزایش سرمایه بصورت سهام ۱۰۰۰ ریالی بانام دارد. ضمناً پس از انقضای مهلت مقرر هیئت مدیره می تواند سهام باقیمانده را به سایر متقاضیان واگذار نماید. اوراق مربوط به حق تقدم در محل شرکت جهت تحویل به سهامداران موجود می باشد.

هیئت مدیره

شرکت سیمان خوزستان (سهامی عام)
شماره شناسه ملی: ۱۰۴۲۰۰۸۲۷۱۷

آگهی مزایده عمومی اجاره مجتمع مسکونی - تجاری

شرکت سیمان خوزستان (سهامی عام) در نظر دارد اجاره مجتمع مسکونی - تجاری جاوید شامل یک واحد آپارتمان مسکونی چهار طبقه با پارکینگ، به انضمام یک باب مغازه واقع در اهواز، امانیه، خیابان دز شرقی، پلاک ۶۴ خود را از طریق برگزاری مزایده عمومی با شرایط مشروحه ذیل به اشخاص حقیقی یا حقوقی واگذار نماید.
مهلت دریافت اسناد مزایده: از تاریخ ۱۴۰۳/۱۱/۲۸ لغایت ۱۴۰۳/۱۲/۱۱
محل دریافت اسناد مزایده: کارخانه سیمان خوزستان واقع در استان خوزستان - کیلومتر ۲۲ جاده رامهرمز - هفتکل - منطقه دشت دنا - کارخانه سیمان خوزستان - واحد بازرگانی و یا از طریق وب سایت: WWW.KHCCO.COM
مبلغ تضمین شرکت در مزایده: ۷/۰۰۰/۰۰۰/۰۰۰ ریال
آخرین مهلت تحویل پیشنهادها: تا ساعت ۱۴:۰۰ مورخ ۱۴۰۳/۱۲/۱۱
محل تحویل اسناد مزایده: شرکت سیمان خوزستان: کارخانه سیمان خوزستان - دبیرخانه واحد حراست.
زمان بازدید از محل: از روز یکشنبه مورخ ۱۴۰۳/۱۱/۲۸ لغایت روز شنبه مورخ ۱۴۰۳/۱۲/۱۱ از ساعت ۹:۰۰ الی ۱۲:۰۰ می باشد.
هزینه درج آگهی ها این مزایده بر عهده برنده مزایده می باشد.
شرکت سیمان خوزستان در رد یا قبول هر یک از پیشنهادها یا رد کلیه آنها مختار می باشد.
سایر اطلاعات و جزئیات مربوطه در اسناد مزایده مندرج است.
متقاضیان برای کسب اطلاعات بیشتر می توانند با شماره تلفن ۴-۴۳۵۸۳۰۰۱-۰۶۱ داخلی ۲۳۲ (از ساعت ۸:۳۰ الی ۱۵:۰۰) تماس حاصل فرمایند.

شرکت سیمان خوزستان (سهامی عام)

آگهی مناقصه

شرکت تولیدی مواد اولیه دارویی البرز بالک (سهامی عام) در نظر دارد موارد مندرج در جدول ذیل را از طریق مناقصه خریداری نماید. تأمین کنندگان محترم می توانند از تاریخ ۱۴۰۳/۱۱/۲۸ لغایت همان روز نسبت به ارسال پیش فاکتور به آدرس ایمیل tender@alborzbulk.com و یا به صورت پاکت دربسته به دبیرخانه این شرکت اقدام نمایند. تلفن شماره ۸۸۹۴۰۱۴۰ داخلی ۱۰۷ جهت هماهنگی و پاسخگویی به سؤالات به حضور معرفی می گردد.

ردیف	نام کالا/تجهیزات/دستگاه	مقدار درخواستی
۱	ایزوپروپانول صنعتی	۶۰۰۰ کیلوگرم
۲	پترلیوم اتر	۱۰۰۰۰ کیلوگرم

شرایط شرکت در مناقصه:
مشخصات کامل اشخاص حقیقی / حقوقی: آدرس قانونی، شناسه / کد ملی، کداقتصادی، شماره ثبت، شماره تماس، کدپستی، زمان تحویل، نحوه پرداخت. با توجه به قانون پایانه های فروشگاهی و سامانه مودیان مالیاتی، درج در مهلت قانونی در سامانه مودیان مالیاتی الزامی بوده و می بایست در پیش فاکتور درج گردد.

آگهی دعوت سهامداران برای تشکیل مجمع عمومی فوق العاده
شرکت مواد غذایی صفاپخش (سهامی خاص)
شماره ثبت ۹۲۳۸۴ - شناسه ملی ۱۰۱۰۱۳۶۷۰۲۳

بدینوسیله از کلیه سهامداران محترم شرکت مواد غذایی صفاپخش (سهامی خاص) و یا نمایندگان قانونی آنها دعوت می شود تا در جلسه مجمع عمومی فوق العاده که راس ساعت ۱۸ مورخ ۱۴۰۳/۱۲/۲۵ در آدرس ذیل تشکیل می شود حضور به هم رسانند.
آدرس محل تشکیل جلسه: تهران - خیابان ولیعصر - خیابان محمودیه - کوچه تیر - پلاک ۳ - طبقه دوم کدپستی ۱۹۸۶۶۴۳۱۵۱ با دستور جلسه ذیل.
دستور جلسه:
۱- تصمیم گیری در خصوص ادامه فعالیت شرکت با توجه به زیان متحمل شده و مشمولیت ماده ۱۴۱ لایحه اصلاحی قانون تجارت
۲- تقبل زیان تحمیل شده توسط سهامداران و خروج از مشمولیت ماده ۱۴۱ لایحه اصلاحی قانون تجارت
۳- بررسی آثار مالی ناشی از آتش سوزی مورخ ۱۴۰۳/۰۵/۰۹ و زیان های وارده و سایر موارد مرتبط
۴- سایر مواردی که در صلاحیت مجمع عمومی فوق العاده می باشد.

هیئت مدیره شرکت مواد غذایی صفاپخش (سهامی خاص)

آگهی دعوت شرکت تعاونی مصرف کارکنان وزارت راه و شهرسازی (نوبت دوم)
به شماره ثبت ۱۰۳۸۰ شناسه ملی ۱۰۱۰۰۷۵۶۹۴۲

آگهی دعوت مجمع عمومی فوق العاده نوبت دوم شرکت تعاونی مصرف کارکنان وزارت راه و شهرسازی به شماره ثبت ۱۰۳۸۰ شناسه ملی ۱۰۱۰۰۷۵۶۹۴۲ در روز پنجشنبه مورخ ۱۴۰۳/۱۲/۲۳ ساعت ۱۰:۰۰ در سالن اجتماعات الغدیر واقع در ساختمان شهید دادمان وزارت راه و شهرسازی طبقه همکف برگزار می گردد. لازم بذکر است طبق ماده ۱۶ آیین نامه نحوه تشکیل مجامع، اعضاء محترم تعاونی برای حضور در مجمع و اخذ برگه ورود به جلسه و برگه رای باید ورقه سهام یا دفترچه عضویت خود را بهمراه داشته و به مسئولین سالن ارائه نمایند و طبق ماده ۱۹ آیین نامه نحوه تشکیل مجامع، در صورتیکه حضور عضوی در مجمع میسر نباشد، می تواند حق حضور و اعمال رای از سوی خود را با معرفی نامه کتبی بهمراه امضاء و اثر انگشت به نماینده تام الاختیار خود واگذار نماید.
دستور جلسه:
۱- گزارش هیات مدیره و بازرسان
۲- طرح تصویب ترازنامه و صورت های مالی منتهی به سال ۱۴۰۲/۱۲/۲۹
۳- رای گیری جهت تصویب انحلال شرکت تعاونی مصرف کارکنان وزارت راه و شهرسازی به شماره ثبت ۱۰۳۸۰ طبق ماده ۱۹۹ لایحه قانونی اصلاحی قانون تجارت ۱۳۴۷ شیوه های انحلال شرکت
۴- انتخاب روزنامه علی البدل
۵- به استناد ماده ۱۱ مواردی به غیر از موضوعاتی که در آگهی دعوت مجمع قید شده پیشنهادی مطرح نگردیده است.

هیأت مدیره تعاونی

آگهی تشکیل مجمع عمومی عادی به طور فوق العاده صاحبان سهام شرکت ساختمانی پرهام (سهامی خاص)

بدینوسیله از کلیه صاحبان سهام شرکت ساختمانی پرهام (سهامی خاص) به شماره ۶۹۳۴ و شناسه ملی ۱۰۱۰۰۳۱۸۹۰۲ دعوت به عمل می آید که در تاریخ ۱۴۰۳/۱۲/۱۳ ساعت ۹ صبح در محل شرکت واقع در خیابان استاد نجات اللهی خیابان ورشو - شماره ۱۷ طبقه دوم حضور به هم رسانده و در مجمع عمومی عادی به طور فوق العاده شرکت فرمایند. دستور جلسه مجمع عمومی عادی به طور فوق العاده به شرح زیر می باشد:
۱- قرائت و تصویب ترازنامه و حساب سود و زیان عملکرد سال مالی ۱۴۰۲ شرکت
۲- بررسی و نحوه تقسیم سود سال مالی ۱۴۰۲ شرکت و اجازه آن به مدیرعامل جهت نحوه پرداخت آن به سهامداران
۳- انتخاب اعضای هیئت مدیره و سمت و مدت تصدی آنها
۴- انتخاب دارندگان حق امضاء از بین اعضای هیئت مدیره و نحوه اعمال آن در مورد اسناد تعهدآور و اوراق عادی
۵- انتخاب بازرس اصلی و بازرسی علی البدل
۶- انتخاب روزنامه کثیرالانتشار برای درج آگهی های شرکت
۷- اتخاذ تصمیم در مورد هرگونه موضوعی که در صلاحیت مجمع عمومی عادی به طور فوق العاده باشد.

هیئت مدیره شرکت ساختمانی پرهام (سهامی خاص)

آگهی مزایده دام

شرکت کشت و دام قیام اصفهان با شماره ثبت ۱۰۳۴۵ و شناسه ملی ۱۰۲۶۰۳۱۴۲۱۷ در نظر دارد تعدادی از دام های مازاد (به شرح ذیل) در واحد اصفهان و واحد ایلام را از طریق برگزاری مزایده در روز دوشنبه مورخ ۱۴۰۳/۱۲/۱۳ بفروش برساند، لذا از متقاضیان دعوت می شود جهت دریافت و تحویل پاکت مدارک شرکت در جلسه مذکور به آدرس: دفتر مرکزی شرکت، پلیس راه اصفهان - تهران، کیلومتر ۹ جاده علویجه تا ساعت ۱۱:۰۰ روز مذکور مراجعه نمایند. لازم به ذکر است پاکت ها در ساعت ۱۲ همان روز مفتوح و برنده اعلام خواهد شد.
تلفن تماس: ۰۳۱-۴۵۳۰۵۱۰۳
مزایده دام:
۱. گوساله نر شیرخوار
۲. گوساله نر قطع شیر نژاد هلشتاین
۳. گوساله نر قطع شیر نژاد برتر
۴. گوساله نر و ماده دورگ گوشتی
۵. گاو غیرآبستن کشتار گاهی
۶. گاو آبستن داشتی
۷. تلیسه باردار
۸. تلیسه غیر باردار کشتار گاهی
۹. تلیسه فری مارتین

آگهی دعوت سهامداران برای تشکیل مجمع عمومی فوق العاده
شرکت بازرگانی مواد غذایی شکلی (سهامی خاص)
شماره ثبت ۲۹۶۴۱ و شناسه ملی ۱۰۱۰۰۷۵۱۰۰۴

بدینوسیله از کلیه سهامداران محترم شرکت بازرگانی مواد غذایی شکلی (سهامی خاص) و یا نمایندگان قانونی آنها دعوت می شود تا در جلسه مجمع عمومی فوق العاده که راس ساعت ۱۵ مورخ ۱۴۰۳/۱۲/۲۵ در محل دفتر شرکت به آدرس: تهران - خیابان ولیعصر - خیابان محمودیه - کوچه تیر - پلاک ۳ - طبقه دوم کدپستی ۱۹۸۶۶۴۳۱۵۱ با دستور جلسه ذیل تشکیل می گردد، حضور به هم رسانند.
دستور جلسه:
۱- افزایش سرمایه شرکت از محل مازاد تجدید ارزیابی دارایی های شرکت (زمین)
۲- افزایش سرمایه از محل آورده نقدی سهامداران یا مطالبات نقدی حال شده سهامداران
۳- سایر مواردی که در صلاحیت مجمع عمومی فوق العاده می باشد.

هیئت مدیره شرکت بازرگانی مواد غذایی شکلی (سهامی خاص)

آگهی دعوت سهامداران برای تشکیل مجمع عمومی عادی به طور فوق العاده شرکت بازرگانی مواد غذایی شکلی (سهامی خاص) شماره ثبت ۲۹۶۴۱ و شناسه ملی ۱۰۱۰۰۷۵۱۰۰۴

بدینوسیله از کلیه سهامداران محترم شرکت بازرگانی مواد غذایی شکلی (سهامی خاص) و یا نمایندگان قانونی آنها دعوت می شود تا در جلسه مجمع عمومی عادی به طور فوق العاده که راس ساعت ۱۶ مورخ ۱۴۰۳/۱۲/۲۵ در محل دفتر شرکت به آدرس: تهران - خیابان ولیعصر - خیابان محمودیه - کوچه تیر - پلاک ۳ - طبقه دوم کدپستی ۱۹۸۶۶۴۳۱۵۱ تلفن ۲۲۰۳۵۲۳۳ و با دستور جلسه ذیل تشکیل می گردد، حضور به هم رسانند.
دستور جلسه:
۱- بررسی خسارت وارده ناشی از آتش سوزی در ملک خیابان پنجاه و دوم بزرگراه شهیدلشگری، تصویب و تقبل زیان توسط شرکت، و تصمیم گیری در خصوص سایر موارد مرتبط با این موضوع
۲- بررسی و انتخاب اعضای هیئت مدیره و تعیین سمت آنها و انتخاب مدیرعامل در صورت نیاز
۳- بررسی و انتخاب بازرس اصلی و بازرس علی البدل در صورت نیاز
۴- بررسی و انتخاب روزنامه کثیرالانتشار در صورت نیاز
۵- سایر مواردی که در صلاحیت مجمع عمومی عادی به طور فوق العاده می باشد.

هیئت مدیره شرکت بازرگانی مواد غذایی شکلی (سهامی خاص)

آگهی دعوت به مجمع عمومی عادی سالیانه صاحبان سهام برای سال مالی منتهی به ۱۴۰۳/۹/۳۰
شرکت حمل ونقل جاده ای داخلی کالای نصر جام (سهامی خاص)
به شماره ثبت ۳۰۰ و شناسه ملی ۱۰۳۸۰۰۴۹۱۵۲

بدینوسیله به اطلاع کلیه سهامداران محترم شرکت حمل و نقل جاده ای داخلی کالای نصر جام (سهامی خاص) و یا نمایندگان قانونی آنان می رساند اصالتا و یا وکالتا در جلسه مجمع عمومی عادی سالیانه صاحبان سهام این شرکت که در روز سه شنبه مورخ هفتم اسفند ماه ۱۴۰۳ ساعت ۱۰ صبح در محل دفتر کارخانه واقع در کیلومتر ۴۵ جاده فریمان - تربت جام، کارخانه سیمان غرب آسیا، ساختمان حمل و نقل برگزار می شود حضور به هم رسانند.
دستور جلسه:
۱- قرائت گزارش هیئت مدیره و گزارش حسابرس مستقل و بازرس قانونی شرکت در خصوص عملکرد سال مالی منتهی به ۱۴۰۳/۹/۳۰
۲- بررسی و تصویب صورت های مالی عملکرد سال مالی منتهی به ۱۴۰۳/۹/۳۰
۳- انتخاب حسابرس مستقل و بازرس قانونی اصلی و علی البدل برای سال مالی منتهی به ۱۴۰۴/۹/۳۰ و تعیین میزان حق الزحمه

اطلاعات
یکشنبه ۲۸ بهمن ۱۴۰۳ ۱۷ شعبان ۱۴۴۶
۱۶ فوریه ۲۰۲۵ سال نودونهم * شماره ۲۸۸۸۷
ettelaat.com ettelaatonline

خبر اجتماعی

هشدار معاون وزیر کشور درباره افزایش جمعیت «نیت»ها

جوانانی که نه جویای کارند نه تحصیل

تبریز / خبرنگار اطلاعات: رئیس سازمان امور اجتماعی با بیان این که طی سال‌های گذشته به دلایل مختلف، دیر به حوزه برنامه‌ریزی‌های اجتماعی وارد شده‌ایم، افزود: به پشتوانه بسیار فاخر و ارزشمندی که در تمدن ایرانی – اسلامی داریم، انباشت و سرمایه های فراوانی وجود دارد که مورد غفلت واقع شده است.

سیدمحمدبطحایی درمیز تخصصی جوان، جامعه و کنشگری اجتماعی جشنواره ملی «اتفاق» تبریز، اظهار داشت: متاسفانه به آنچه که می تواند به نشاط اجتماعی، ظرفیت های روانی وروحی جامعه، در برابر سختی ها وفراز و فرود زندگی کمک کند، توجه لازم نشده است و در موارد معدود هم که می خواهیم به این موضوع بپردازیم آنچنان از حواشی آن واهمه داریم که اگر کسی بخواهد وارد این حوزه شود او را برحذر می داریم.

معاون وزیر کشور ادامه داد: ۳۰ درصد از جمعیت ۱۵تا ۲۹ساله کشور، جزو جمعیت «نیت» (NEET) هستند و شغل و تحصیل ندارند که این موضوع، هشدار خطرناکی است.آنان نه کار دارند و نه امیدی به اشتغال! همچنین خود را آماده شغل و تحصیل نمی دانند که انگلستان طی ۵ سال گذشته جمعیت اینگونه افراد را از ۱۸درصد به ۱۰درصد رسانده است، در مجموع بهبود این وضع فقط به کمک سمن ها میسر خواهد شد.

علی ربیعی دستیار اجتماعی رئیس جمهوری هم در این نشست گفت: با افزایش مهارت و بهره وری در جوانان می توان فقدان سرمایه گذاری را جبران کرد که در دولت چهاردهم به آن توجه می شود.

وی با اشاره به این که فقدان مهارت سبب شده است منابع انسانی به سرمایه انسانی بدل نشود، افزود: جوان و پنجره جمعیتی فرصت بزرگی پیش روی جامعه قرارداده که به سرعت درحال سپری شدن است ولی از این فرصت به درستی استفاده نمی شود.

سخنگوی دولت هم در میز تخصصی زنان و حقوق بشر در فرهنگسرای خاوران تبریز با بیان این که تا زمانی که مساله زنان، موضوع آخر جامعه است، مشکلات این قشر حل نخواهد شد، افزود: مساله زنان باید مساله مردان هم باشد چرا که اگر در جامعه درباره رشد زنان و فرصت دادن به آنها کاری نکنیم نمی توانیم موفق باشیم.

فاطمه مهاجرانی ادامه داد: اگر دائما بگوییم زنان برای زنان و مردان برای مردان، شاهد رشد اقتصادی در حوزه زنان نخواهیم بود و این اتفاق رخ می دهد که مرزهایی که خانواده دور دختر کشیده اند، موجب فقر زنانه می شود و برخی بزه ها زنانه می شوند و در این صورت ما مقصریم.

وی تاکید کرد: اگر به دنبال عدالت جنسیتی هستیم باید موضوعات خود را درست کنیم وگرنه اصلا کشور توسعه نمی یابد و دختران توانمند نمی شوند.

سخنگوی دولت ادامه داد: از بین ۵۱۵عضو هیات مدیره شرکت های بورسی فقط ۳ عضو زن داشتیم؛ این یعنی فاجعه و این عدد در عربستان و قطر بالای ۲ و ۳ درصد است و برای ما ۶درهم است، باید سهمیه تعیین شود و در فرانسه این عدد بالای ۴۳درصد است و ایجاد شبکه های قدرتمند و دادن اعتماد به نفس به زنان و دختران و جرات نه گفتن و دادن ایمنی کافی در محیط کار، مهم است.

وی افزود: دادن فرصت مناسب، به زنان کمک می کند که آنها را آماده کنیم و اگر خطایی هم مرتکب شدند فرصت بدهیم و در کنار آنها مشاور بگذاریم؛ مگر مردان خطا ندارند؟

۶۱درصد ورودی دانشگاه‌های کشور بانوان هستند

همچنین معاون رئیس جمهوری در امور زنان و خانواده در میز تخصصی زنان، نهادهای مدنی و تاثیرگذار اجتماعی جشنواره «اتفاق»، به پیشرفت های مختلف بانوان در سال های گذشته اشاره کرد و گفت: ۶۱درصد ورودی دانشگاه ها از بانوان بوده و ۲۴درصد اختراعات کشور توسط زنان انجام می شود در حالی که متوسط جهانی آن، ۱۴تا ۱۷درصد است.

زهرا بهروز آذر اظهار داشت: اکنون ۷۰درصد کادر درمان زنان هستند و هنوز بخش هایی است که بانوان می توانند فعالیت بیشتری کنند که یکی از این عرصه ها، فعالیت اقتصادی است.

وی ادامه داد: ۱۲درصد از کسب و کارهای نوبنیان توسط زنان مدیریت می شود و این عدد با توجه به آمار دختران فارغ التحصیل عدد پایینی است. شمار دختران فارغ التحصیل که توانستند وارد عرصه های اقتصادی شوند بالا نیست که برای رفع این مشکل، باید تلاش و اقدام شود.

معاون رئیس جمهوری اظهار داشت: جشنواره اتفاق تبریز فرصتی برای صحبت کردن درباره مسایل اجتماعی و زنان و پیدا کردن راه حل موثر است، اگر بخواهیم به قله های پیشرفت دست یابیم، به ۲ بال پرواز، یک بال زنان و یک بال مردان نیاز داریم.

ساز و کارهای حوزه جوانان را در اختیار نداریم

همچنین در آیین اختتامیه چهارمین جشنواره ملی اتفاق که با مشارکت بیش از ۵۰۰۰سمن برگزار شد، احمد دنیامالی وزیر ورزش و جوانان گفت: ماموریت های حوزه جوانان بسیار وسیع است ولی ساز و کارهای حوزه جوانان را در بخش های مختلف در اختیار نداریم که امیدواریم بتوانیم سازمان ملی جوانان را با حفظ استقلال خود و در مجموعه وزارت ورزش و جوانان تعریف کنیم که یک سازمان با بودجه مستقل باشد و بتواند ماموریت های مربوطه را بهتر پیگیری کند.

شهرام دبیری معاون پارلمانی رئیس جمهوری هم در این مراسم با بیان این که دولت چهاردهم از ابتدای کار با بحران های مختلفی از داخل و خارج مواجه شده است، ادامه داد: رئیس جمهوری مرد روزهای سخت است و می تواند در این روزها کارهای بزرگ انجام دهد.

بهرام سرمست استاندار آذربایجان شرقی هم با اشاره به این که جوانان، موتور محرکه سازمان های مردم نهاد هستند و آینده کشور به دست آنهاست، ادامه داد: جشنواره اتفاق، نقطه اتفاق دولت، ملت و سمن ها و به ویژه جوانانی است که امید امروز و فردای ایران زمین هستند.

بنا به این گزارش در چهارمین جشنواره ملی اتفاق از ۱۰سمن برتر جوانان قدردانی و از تمبر جشنواره هم رونمایی شد.

تقدیر از سمن‌های برتر در جشنواره «اتفاق»

بطحایی رئیس سازمان امور اجتماعی: در کشورمان به آنچه که می تواند به نشاط اجتماعی و همچنین ظرفیت های روانی و روحی جامعه در برابر سختی ها و فراز و فرود زندگی کمک کند، توجه لازم نشده است

---

۲ روز آخر بهمن ماه انجام می شود

میزبانی عراق از همایش بین‌المللی علامه بهابادی یزدی

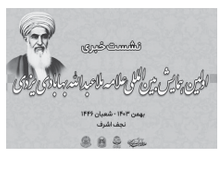

قم / خبرنگار اطلاعات: نخستین همایش بین المللی علامه ملاعبدالله بهابادی یزدی در روزهای ۲۹و۳۰ بهمن در دانشگاه کوفه عراق برگزار می شود. حسن عبدی پور دبیر علمی همایش با اعلام این خبر در جمع خبرنگاران، اظهار داشت: ملاعبدالله بهابادی یزدی از شخصیت های علمی جهان تشیع، اندیشمندی بود که در حوزه نظر و عمل از دانش حکمت و منطق استفاده کرد. وی افزود: علامه یزدی مورد احترام و تمجید تمامی گروه های مذاهب اسلامی اهل سنت بوده است و در دورانی که دولت سنی عثمانی توانست عراق و عتبات را از دست صفویه خارج کند، ملاعبدالله یزدی را به خاطر حکمرانی حکیمانه و تعامل سازنده در مسئولیت تولیت ابقاء کرد. عبدی پور گفت: کمتر افرادی هستند که از جامع الاطراف بودن ملا بهابادی یزدی مطلع باشند، بنابراین هدف همایش، معرفی شخصیت و جامع الاطراف بودن ایشان است.

استاندار آذربایجان غربی اعلام کرد

راه‌اندازی ستاد استفاده از فرصت‌های مرزی

ارومیه/خبرنگار اطلاعات: استاندار آذربایجان غربی گفت: ستاد استفاده از فرصت های مرزی در مسیر بهره مندی استان از ظرفیت های مرزی راه اندازی شده است. رضا رحمانی در نشست فعالان اقتصادی، از راه اندازی ستاد عالی توسعه استان خبر داد و اظهار داشت: ساختار این ستاد برای حمایت از تولید و تسهیل سرمایه گذاری طراحی شده است. وی با اشاره به این که آذربایجان غربی از ظرفیت های کم نظیری بهره مند است، افزود: این استان برای فعال سازی به حمایت در سطح ملی نیازمند است. استاندار آذربایجان غربی با بیان این که با همت جهادی، استان در مسیر توسعه قرار خواهد گرفت، تأکید کرد: انقلاب اسلامی با مجاهدت ایثارگران و شهدا و اراده راسخ ملت ایران پرثمر ادامه یافته است. رحمانی به تنوع فرهنگی، اقلیمی و قومی استان اشاره کرد و افزود: این تنوع کم نظیر در آذربایجان غربی، فرصتی برای غنای اجتماعی و اقتصادی فراهم کرده است.

مدیرعامل نیروگاه خبر داد

بازسازی ۲۰ هزار قطعه تخصصی در نیروگاه بندرعباس

بندرعباس / خبرنگار اطلاعات: مدیرعامل نیروگاه بندرعباس از طراحی، ساخت و نصب قطعات مهم نیروگاهی در این نیروگاه پس از انقلاب اسلامی و در اوج تحریم های ظالمانه خبر داد. محمد عقیل عامری سیاهویی اظهار داشت: باتوجه به تامین ۳۳ درصدی برق استان هرمزگان از سوی نیروگاه بندرعباس، این واحد نیروگاهی از ابتدای انقلاب اسلامی تاکنون توانسته است بیش از ۲۳۰ میلیون مگاوات ساعت برق تولید کند که در سال های مختلف رکورد تولید سالانه را شکسته است، که می توان به تولید ۱۰۵۰ مگاوات در ساعت و متوسط روزانه ۲۵ هزار و ۲۰۰ مگاوات در پیک تابستان سال گذشته اشاره کرد. وی افزود: نیروگاه بندرعباس به عنوان یکی از نیروگاه های مهم جنوب شرق کشور و قطب مهم ساخت داخل قطعات نیروگاهی، در برهه های مختلف تاریخی به طور مستمر و پایدار در خدمت صنعت برق کشور بوده است.

معاون پیشگیری از وقوع جرم دادگستری چهارمحال و بختیاری:

طرح ارتقاء امنیت اجتماعی اجرا می‌شود

شهرکرد/خبرنگار اطلاعات: معاون اجتماعی و پیشگیری از وقوع جرم دادگستری استان چهارمحال و بختیاری گفت: طرح «ارتقاء انضباط و امنیت اجتماعی» در این استان مشتمل بر ۱۵ماده و ۱۰ تبصره به مدت ۲ سال در استان اجرا و پس از بازخورد گیری نسبت به اصلاح آن در موارد لازم اقدام خواهد شد. سیدمحمد موسوی اظهارداشت: باوجود این که امنیت عمومی و اجتماعی چهارمحال و بختیاری در سطح مناسبی قرار دارد، اما برخی انحرافات اجتماعی، سبب نارضایتی عمومی واحساس ناامنی در میان مردم می شود به نحوی که اقشار مختلف جامعه، به حق انتظار اقدامات همه جانبه ای را از سوی نهادهای حاکمیتی برای پیشگیری و برخورد با تخلفات دارند. وی افزود: اعمال برخی تدابیر به جای برخورد قضایی می تواند از سابقه دار شدن اشخاص و افزایش ورودی پرونده به مراجع قضایی پیشگیری کند.

نیازمندیهای اطلاعات

نیازمندیها تلفنی آگهی می‌پذیرد ۲۲۲۲۵۳۳۳-۰۲۱ شماره فاکس نیازمندیها ۲۲۲۲۴۸۸۶-۲۲۲۲۴۹۶۳

پیامهای شخصی کد ۱۷۰۰

پیامهای شخصی ۲۰ گمشده

برگ سبز وانت پیکان به شماره انتظامی ۴۲ایران ۹۲۹ن ۹۶ به شماره موتور ۱۱۲۸۵۰۴۶۵۱۰ مفقودگردیده واز درجه اعتبار ساقط است.

برگ سبز سواری دوور بسر جی تی آی مدل ۱۹۹۴ پلاک ۸۱ایران ۲۲۶ ط۸۶ ش موتور ۰۵۶۷۳۹ ش شاسی ۴۵۲۷۵۰ مفقود شده واز درجه اعتبار ساقط میباشد.اراک

برگ سبز وانت پیکان مدل ۱۳۸۷ پلاک ۱۷۸ایران ۱۷۴ س ۹۵ ش موتور ۱۱۴۸۷۰۳۴۰۷۲ ش شاسی NAAA۴۶AA۰۸G۰۳۲۶۰ مفقود شده واز درجه اعتبار ساقط میباشد.اراک

برگ سبز وسند کمپانی کامیون ون نیسان به شماره شاسی J۰۴۶۸۱۱ شماره موتور ۳۶۰۲۷۹ شماره پلاک ۸۳ایران ۲۱۲ ب ۲۲ مفقود گردیده واز درجه اعتبار ساقط می باشد

گواهی می شود فاکتور اتاق به شماره: ۱۴۰۳۱۰۸۳۶۸۹ و شماره شاسی: EK۶۸۳۹۸۱ مفقود گردیده واز درجه اعتبار ساقط می باشد.

سند سبز و کمپانی ام وی ام X۳۳ مشکی ۱۴۰۳ پلاک ۷۸ایران ۵۲۶ م ۴۸ ش موتور ۴۵۱۵۹ ش شاسی ۱۶۸۶۷ مفقود واز درجه اعتبار میباشد.

سند و برگ سبز سواری پراید مدل ۱۳۸۹ شماره پلاک ۴۹ایران ۱۷۶ل ۱ شماره موتور ۳۳۲۸۳۶۹ شماره شاسی S۱۴۱۲۲۸۹۴۲۳۸۷۹ به نام نصرت الله دیداری مفقود واز درجه اعتبار ساقط میباشد.گچساران

برگ سبز پژو ۴۰۵ مدل ۹۶ رنگ سفید پلاک ۹۹ایران ۳۹۶ ب ۷۱ موتور ۱۶۴B۰۱۵۲۰۱۱ شاسی NAAM۳۱FE۷HK۰۸۰۷۱۵ مفقودگردیده از درجه اعتبار ساقط است

برگ سبز وکارت پراید مدل ۸۷ رنگ سفید پلاک ۷۵ایران ۸۲۳ ب ۳۸ شماره موتور ۲۷۶۱۲۶۸ شاسی S۱۴۱۲۲۸۷۹۱۳۲۹۵ مفقودگردیده از درجه اعتبار ساقط است

برگ سبز وکارت پراید مدل ۱۳۹۶ شماره پلاک ۴۹ایران ۱۵ص ۱۳ شماره موتور B۰۱۶۵۰۱۸ شماره شاسی NAAAM۳۱FE۶HK۶۲۶۱۴۵ به نام حبیب وفائی مفقود واز درجه اعتبار ساقط میباشد.گچساران

سند ماشین پژو ۴۰۵SLX مدل ۱۳۹۶ شماره پلاک ۴۹ایران ۱۵ص ۱۳ شماره موتور ۱۸B۰۱۶۵۰ شماره شاسی NAAAM۳۱FE۶HK۶۲۶۱۴۵ به نام حبیب وفائی مفقود واز درجه اعتبار ساقط میباشد.گچساران

برگ سبز پژو ۲۰۷ پلاک ۲۰ایران ۹۸۸ ج ۱۵ به نام رشید جعفرزاده موتور ۱۳۳۹۰۰۰۸۳۳۵ شاسی ۱BJ۸۵۷۵۷۶ مفقود واز درجه اعتبار ساقط است

سند کارخانه پژو ۴۰۵ پلاک ۵۴ایران ۱۲۷ و ۵۷ به نام طاهره دلاوری موتور ۹JK۷۰۶۷۲۸ شاسی ۱۶۴B۰۱۹۸۴۰۲ مفقود واز درجه اعتبار ساقط است

سند کارخانه پژو پارس پلاک ۱۴۳ایران ۴۳۶ ل ۶۵ به نام محمدرفیعی موتور ۵EH۱۹۴۹۰۵ شاسی ۱۲۴K۰۵۶۱۵۱ مفقود واز درجه اعتبار ساقط است

برگ سبز سواری پژو ۴۰۵ مدل ۱۳۸۹ ج ۷ ایران ۱۷۶ ل ۱ شماره موتور ۳۳۲۸۳۶۹ شماره شاسی S۱۴۱۲۲۸۹۴۲۳۸۷۹ به نام نصرت الله دیداری مفقود واز درجه اعتبار ساقط میباشد.گچساران

برگ سبز سواری پژو پارس مدل ۱۳۹۴ پلاک ۸۱ایران ۲۲۶ ط ۸۶ ش موتور ۰۵۶۷۳۹ ش شاسی ۴۵۲۷۵۰ مفقود شده واز درجه اعتبار ساقط میباشد.اراک

برگ سبز سواری پیکان مدل ۱۳۸۲ پلاک ۱۶ایران ۵۴۹ ص ۷۹ ش موتور ۱۱۱۵۸۲۷۵۶۶۱ ش شاسی ۰۰۸۲۴۶۵۰۴۳ مفقود شده واز درجه اعتبار ساقط میباشد.اراک

برگ سبز سواری پژو آردی مدل ۱۳۸۲ پلاک ۹۶ایران ۶۳۹ ج ۱۳ ش موتور ۲۲۳۶۸۲۰۴۶۶۲ ش شاسی ۰۸۲۰۴۵۴۴ مفقود شده واز درجه اعتبار ساقط میباشد.اراک

برگ سبز وسند کمپانی پژو پرشیا مدل ۱۳۹۹ شماره شاسی NAANo۱CE۳LH۲۶۷۶۴۹ شماره موتور ۱۲۴K۱۴۹۸۱۷۹ به نام سیده ملیکا سلیمیان ریزی مفقود و فاقد اعتبار است

سند مالکیت خودرو وانت نیسان مدل ۱۳۸۳ به شماره انتظامی ۱۷۶ایران ۱۷۲ ط ۳۷ به شماره موتور D۲۸۵۶۴ بنام کویستان نوری مفقود واز درجه اعتبار ساقط است

سند مالکیت سواری پیکان مدل ۱۳۸۰ پلاک ۱۱ایران ۹۶۴ ط ۸۵ موتور ۹۱۱۲۷۹۰۹۲۰۵ شاسی ۸۰۴۰۰۷۶۲ مفقود گردیده از درجه اعتبار ساقط است اراک

سند مالکیت سواری پژو مدل ۱۳۸۶ پلاک ۴۷ایران ۷۹۹ ط ۶۳ موتور ۱۲۴۸۶۰۲۵۷۳۶ شاسی ۴۰۴۱۲۳۶۲ مفقود گردیده از درجه اعتبار ساقط است اراک

برگ سبز، سند کمپانی و کارت وانت مزدا مدل ۱۳۷۲ بشماره انتظامی ۶۹ایران ۲۹۶ د ۲۵ باشماره موتور ۲۱۴۰۷۹ وشماره شاسی ۷۲۶۰۴۳۸۴ بنام یار محمد علیخانی مفقود گردیده وازدرجه اعتبار ساقط میباشد.

برگ سبز، سند کمپانی و کارت سواری پراید مدل ۱۳۸۴ به شماره انتظامی ۸۲ایران ۶۵۹ م ۹۵ باشماره موتور ۰۰۷۰۶۴۵۵ وشماره شاسی S۱۴۱۲۲۸۳۲۳۶۰۵۰ بنام حسین صالح پور عزیزی مفقود گردیده وازدرجه اعتبار ساقط میباشد.

برگ سبز، سند کمپانی و کارت وانت نیسان مدل ۱۹۹۳ بشماره انتظامی ۳۲ایران ۲۱۲ ه ۱۶ باشماره موتور ۶۳۴۶۵۵ وشماره شاسی ۴۳۵۸۱۱ بنام صید محمد خضرایی کاریزی مفقود گردیده وازدرجه اعتبار ساقط میباشد.

برگ سبز، سند کمپانی و کارت سواری پراید مدل ۱۳۸۲ به شماره انتظامی ۷۸ایران ۲۵۶ د ۲۷ باشماره موتور ۰۰۴۴۷۲۱۷ وشماره شاسی S۱۴۱۲۲۸۲۹۱۳۱۳۰ بنام سما هلالات مفقود گردیده وازدرجه اعتبار ساقط میباشد.

برگ سبز، سند کمپانی و کارت سواری پراید مدل ۱۳۸۲ به شماره انتظامی ۶۱۴ایران ۶۱۴ ط ۶۱ شماره موتور ۵۰۱۷۰۵ شماره شاسی ۶۳۱۲۳۸ متعلق به محمود طلا کوب مفقود گردیده واز درجه اعتبار ساقط میباشد

برگ سبز سواری هیوندای اکسل_ال_اس دودی متالیک مدل ۱۹۹۲ پلاک انتظامی ۴۴ایران ۶۱۴ ط ۶۱ شماره موتور ۵۰۱۷۰۵ شماره شاسی ۶۳۱۲۳۸ متعلق به محمود طلا کوب مفقود گردیده واز درجه اعتبار ساقط میباشد

برگ کمپانی و برگ سبز خودرو ۴۰۵ به شماره شاسی NAAM۰۱CA۰AK۸۷۹۵۸۱ وشماره موتور ۱۲۴۸۸۱۷۷۳۸۰ وشماره پلاک ۱۲ایران ۷۶۱ ل ۱۹ مفقود گردید و فاقد اعتبار است

برگ سبز تراکتور مدل ۱۳۹۹ پلاک ۱۱ایران ۴۳۵ ک ۱۴ وشماره موتور ۷۵۱YAW وشماره شاسی W۰۵۷۰۲A۵ بنام شرکت کاسپین کیان پاد مفقود واعتبار ندارد.

کلیه مدارک اهم از برگ سبز وکارت ماشین سواری پژو ۴۰۵ جی ال ایکس ای ۱۸ مدل ۸۸ رنگ نقره ای پلاک ۷۲ایران ۲۱۲ م ۱۵ به شماره شاسی NAAM۰۱CA۵AR۳۱۶۵۲۰ به نام عذرا فرهادیان عزیزی شماره ملی ۴۹۸۸۸۴۹۰۳۱ مفقود گردیده واز درجه اعتبار ساقط می باشد.

ادامه در صفحه ۱۱

برگ سبز، سند کمپانی و کلیه مدارک موتور سیکلت آپاچی سفید مدل ۱۳۹۲ به شماره پلاک ۷۶۷۱۷ایران ۱۲۳ شماره تنه N۲G***۱۸۰P۹۲۱۱۵۳۱ وشماره موتور ۰E۶AD۲۱۸۸۶۹۳ به نام فرشید خوش باش با کدملی ۰۰۸۴۱۸۵۱۱۲ در ۱۴۰۳/۳/۲۷ مفقود شده وفاقد اعتبار است

مفقودی برگ سبز وسند کمپانی سواری پژو تیپ PARSXU۷ به شماره انتظامی ۹۷ایران ۲۶۱ د ۴۳ مدل ۱۴۰۰ به شماره موتور ۱۲۴K۱۵۸۲۹۴۵ وشماره شاسی NAAN۰۱CE۵MK۰۶۸۷۷۰ مفقود از درجه اعتبار ساقط می باشد

برگ سبز کمپانی وبرگ سبز خودرو سواری پراید صبا به شماره انتظامی ۹۲ایران ۴۱۵ ۸۲۹ مدل ۱۳۸۱ به شماره موتور ۰۰۳۱۷۴۲۹ شماره شاسی S۱۴۱۲۲۸۱۷۸۲۰۴۸ مفقود گردیده واز درجه اعتبار ساقط می باشد

برگ سبز وسند وانت تویوتا لندکروز اف. جی ۴۵ رنگ بژ روغنی مدل ۱۹۸۳ شماره موتور ۷۹۰۸۴۹ شاسی ۳۹۵۲۱۵ پلاک ایران ۷۳ ایران ۶۷۱ ب ۲۴ مالک محمد طاهری مفقود گردیده از درجه اعتبار ساقط است.لارستان

برگ سبز وسند کمپانی وبرگ سبز خودرو ۴۰۵ به شماره شاسی NAAM۰۱CA۰AK۸۷۹۵۸۱ وشماره موتور ۱۲۴۸۸۱۷۷۳۸۰ وشماره پلاک ۱۲ایران ۷۶۱ ل ۱۹ مفقود گردید و فاقد اعتبار است

برگ سبز سواری ریسیکت پرایم سفید مدل ۱۴۰۲ تیپ AB۱ پلاک ایران ۱۶۶۶۳ ل ۶۴ شماره موتور BMCE۴T۱۵CBMPE۶۰۱۷۳ شماره شاسی NAGK۱A۳۴DP۱۰۰۴۲۵۸ بنام مهدی رضاصادقی مفقود گردیده واز درجه اعتبار ساقط است "مرودشت گندم کار"

برگ سبز وسند کمپانی سواری (GEN۲) پروتون مدل ۲۰۰۷ به شماره پلاک ۱۴۵ایران ۸۱۴ ج ۹۳ با شماره موتور S۴PHNJ۲۳۲۶ وشماره شاسی PL۱CM۶LNL۷G۱۰۱۸۵۱ بنام حمیدرضا سالاری هنزا مفقود واز درجه اعتبار ساقط می باشد کرمان

برگ سبز وسند کمپانی سواری پژو پارس مدل ۱۴۰۱ به شماره پلاک ۳۷ایران ۲۷۸ ن ۴۱ با شماره موتور ۱۲۵K۰۰۸۲۷۲۷ وشماره شاسی NAANA۱۵EXNH۸۱۲۸۹۰ بنام سپیده ملک زاده مفقود واز درجه اعتبار ساقط می باشد کرمان

برگ سبز وسند کمپانی سواری پیکان مدل ۱۳۸۳ به شماره پلاک ۴۵ایران ۹۲۲ س ۱۸ باشماره موتور ۱۱۲۸۳۰۷۸۰۱۹ وشماره شاسی ۸۳۴۵۱۸۴۲ بنام محسن بخشایش مفقود واز درجه اعتبار ساقط می باشد کرمان

برگ سبز وسند کمپانی سواری پراید مدل ۱۳۸۹ به رنگ مشکی به شماره موتور ۰۱۶۶۰۹۴ به شماره شاسی S۱۴۸۲۲۸۴۱۹۲۲۸ به شماره پلاک ۱۷۳ایران ۱۳۴ ه ۱۲ به نام آذر نظری مفقود گردیده واز درجه اعتبار ساقط می باشد

برگ سبز وسند کمپانی سواری (GEN۲) پروتون مدل ۲۰۰۷ به شماره پلاک ۱۴۵ایران ۸۱۴ ج ۹۳ با شماره موتور S۴PHNJ۲۳۲۶ وشماره شاسی PL۱CM۶LNL۷G۱۰۱۸۵۱ بنام حمیدرضا سالاری هنزا مفقود واز درجه اعتبار ساقط می باشد کرمان

برگ سبز اتومبیل سواری هاچ بک ام.وی.ام با شماره پلاک ۶۴ایران ۹۲۹ د ۳۸ وموتور MVMD۴G۱۵BAAGH۰۰۲۹۹۷ وشاسی NATFBABW۵H۱۰۰۲۹۴۸ مفقود گردیده واز درجه اعتبار ساقط می باشد.میبد

برگ سبز اتومبیل سواری فونیکس با شماره پلاک ۶۴ایران ۲۸۷ د ۳۴ وموتور MVE۴T۱۵BAKR۰۵۸۰۶۲ وشاسی NATGCADR۵R۱۰۲۷۱۰۲ مفقود گردیده واز درجه اعتبار ساقط می باشد.میبد

برگ سبز اتومبیل سواری دنا پلاس توربو اتوماتیک آپشنال DENA+EF۷-TCA با شماره پلاک ۳۰ایران ۴۷۲ ه ۸۷ وموتور ۱۵۳H۰۲۰۹۴۲۷ وشاسی NAAW۶۱HYERDE۰۳۲۱۸ مفقود گردیده واز درجه اعتبار ساقط می باشد.میبد

برگ سبز اتومبیل سواری هاچ بک سایپا کوئیک با شماره پلاک ۶۴ایران ۷۵۳ د ۹۷ وموتور M۱۵۹۶۰۸۸۹۰ وشاسی NAS۸۴۱۱۰N۳۴۱۴۰۰۷ مفقود گردیده واز درجه اعتبار ساقط می باشد.میبد

برگ سبز کارتی خودرو فیدلیتی پرایم به مالکیت عاطفه اعتمادی به شماره موتور SQRE۴T۱۵CBJRG۶۱۷۰۳ به شماره شاسی NAGCIAB۴۹R۱۰۳۶۱۷۰ به شماره پلاک ۷۳ایران ۹۹۱ ص ۱۴ مفقود شده واز درجه اعتبار ساقط میباشد

برگ سبز وسند کمپانی وبرگ سبز وانت پیکان ۱۶۰۰ به شماره انتظامی ۷۳ایران ۸۴۹ د ۶۴ به شماره موتور P۰۰۰۶۰۵۲ ۱۱۸ به شماره شاسی NAAA۳۶AA۶DG۶۱۳۸۳۸ مدل ۱۳۹۲ بنام مجید اسدپور مفقود گردیده واز درجه اعتبار ساقط است.داراب

برگ سبز، سند کمپانی و کارت سواری پراید مدل ۱۳۸۲ بشماره پلاک ۷۲ایران ۸۷۵ ل ۱۸ ش موتور ۰۰۴۵۷۴۱۳ ش شاسی S۱۴۱۲۲۸۲۹۲۳۹۵۱ مفقود گردیده از درجه اعتبار ساقط است زابل_هادوی

برگ سبز وسند کمپانی سواری سمند مدل ۱۳۸۳ به شماره پلاک ۴۵ایران ۶۱۹ ط ۲۷ باشماره موتور ۳۲۹۰۸۲۳۹۷۶۸ وشماره شاسی ۸۲۲۳۹۰۲۲ بنام محمدرضا ایرانمنش مفقود واز درجه اعتبار ساقط میباشد کرمان

کارت برد سبز وسند کمپانی موتور سیکلت پاکسیما مدل ۱۳۸۶ به شماره پلاک ۷۱۹۵۱-۸۱۲ باشماره موتور SB۷۸۳۷۷۲ وشماره تنه NEA***۱۲۵C۸۶۰۷۱۱۵ بنام مجید عامری اختیارآبادی مفقود واز درجه اعتبار ساقط میباشد کرمان

برگ سبز وسند کمپانی سواری پیکان مدل ۱۳۸۳ به شماره پلاک ۱۴۵ایران ۹۲۲ س ۱۸ باشماره موتور ۱۱۲۸۳۰۷۸۰۱۹ وشماره شاسی ۸۳۴۵۱۸۴۲ بنام محسن بخشایش مفقود واز درجه اعتبار ساقط میباشد کرمان

کارت برد سبز وسند کمپانی سواری پژو پارس مدل ۱۴۰۱ به شماره پلاک ۳۷ایران ۲۷۸ ن ۴۱ باشماره موتور ۱۲۵K۰۰۸۲۷۲۷ وشماره شاسی NAANA۱۵EXNH۸۱۲۸۹۰ بنام سپیده ملک زاده مفقود واز درجه اعتبار ساقط میباشد کرمان

برگ سبز وسند کمپانی سواری پراید مدل ۱۳۸۴ به رنگ مشکی به شماره موتور ۰۱۶۶۰۹۴ به شماره شاسی S۱۴۸۲۲۸۴۱۹۲۲۸ به شماره پلاک ۱۷۳ایران ۱۳۴ ه ۱۲ به نام آذر نظری مفقود گردیده واز درجه اعتبار ساقط می باشد

برگ سبز وسند کمپانی سواری پیکان مدل ۱۳۸۳ به شماره پلاک ۴۵ایران ۹۲۲ س ۱۸ باشماره موتور ۱۱۲۸۳۰۷۸۰۱۹ وشماره شاسی ۸۳۴۵۱۸۴۲ بنام محسن بخشایش مفقود واز درجه اعتبار ساقط میباشد کرمان

برگ سبز، سند کمپانی و کارت وانت نیسان مدل ۱۹۹۳ بشماره انتظامی ۳۲ایران ۲۱۲ ه ۱۶ باشماره موتور ۶۳۴۶۵۵ وشماره شاسی ۴۳۵۸۱۱ بنام صید محمد خضرایی کاریزی مفقود گردیده وازدرجه اعتبار ساقط میباشد.

برگ سبز، سند کمپانی و کارت سواری پراید مدل ۱۳۸۴ به شماره انتظامی ۸۲ایران ۶۵۹ م ۹۵ باشماره موتور ۰۰۷۰۶۴۵۵ وشماره شاسی S۱۴۱۲۲۸۳۲۳۶۰۵۰ بنام حسین صالح پور عزیزی مفقود گردیده وازدرجه اعتبار ساقط میباشد.

سند مالکیت سواری پژو مدل ۱۳۸۶ پلاک ۴۷ایران ۷۹۹ ط ۶۳ موتور ۱۲۴۸۶۰۲۵۷۳۶ شاسی ۴۰۴۱۲۳۶۲ مفقود گردیده از درجه اعتبار ساقط است اراک

برگ سبز، سند کمپانی و کارت سواری پراید مدل ۱۳۸۲ بشماره پلاک ۷۲ایران ۸۷۵ ل ۱۸ ش موتور ۰۰۴۵۷۴۱۳ ش شاسی S۱۴۱۲۲۸۲۹۲۳۹۵۱ مفقود گردیده از درجه اعتبار ساقط است زابل_کوهکن

برگ سبز وسند کمپانی سواری پژو پارس مدل ۱۳۸۵ بشماره پلاک ۹۵ایران ۶۱۵ و ۳۵ ش موتور ۱۳۴۸۵۱۷۰۷۱۱ ش شاسی ۱۹۳۸۱۱۱۰ مفقود گردیده از درجه اعتبار ساقط است زابل_پور کارگر

شناسنامه مالکیت (برگ سبز) سواری هاچ بک سایپا مدل ۱۴۰۲ بشماره پلاک ۸۵ایران ۷۵۲ ق ۲۱ ش موتور M۱۵۹۹۶۵۷۲۲ ش شاسی NAS۸۴۱۱۰۰P۳۴۶۸۸۸۰ مفقود گردیده از درجه اعتبار ساقط است زابل_سنچولی

شناسنامه مالکیت (برگ سبز) وسند کمپانی سواری پژو ۴۰۵ مدل ۱۳۸۳ بشماره پلاک ۹۵ایران ۱۸۲ ل ۷۷ ش موتور ۱۲۴۸۳۱۳۳۸۶۲ ش شاسی ۸۳۰۵۶۹۲۱ مفقود گردیده از درجه اعتبار ساقط است زابل_سارانی

شناسنامه مالکیت (برگ سبز) سواری پراید مدل ۱۳۸۳ به شماره پلاک ۷۸ایران ۲۵۶ د ۲۷ باشماره موتور ۰۰۴۴۷۲۱۷ وشماره شاسی S۱۴۱۲۲۸۲۹۱۳۱۳۰ بنام سما هلالات مفقود گردیده وازدرجه اعتبار ساقط میباشد.

شناسنامه مالکیت (برگ سبز) سواری پراید مدل ۱۳۸۲ به شماره انتظامی ۷۸ایران ۲۵۶ د ۲۷ باشماره موتور ۰۰۴۴۷۲۱۷ وشماره شاسی S۱۴۱۲۲۸۲۹۱۳۱۳۰ بنام سما هلالات مفقود گردیده وازدرجه اعتبار ساقط میباشد.

شناسنامه مالکیت (برگ سبز) سواری پراید مدل ۱۳۸۳ به شماره پلاک ۸۱ایران ۲۱۲ ب ۲۲ مفقود گردیده واز درجه اعتبار ساقط می باشد

برگ سبز وانت پیکان مدل ۱۳۸۷ پلاک ۱۷۸ایران ۱۷۴ س ۹۵ ش موتور ۱۱۴۸۷۰۳۴۰۷۲ ش شاسی NAAA۴۶AA۰۸G۰۳۲

اطلاعات
یکشنبه ۲۸ بهمن ۱۴۰۳ ۱۷ شعبان ۱۴۴۶
۱۶ فوریه ۲۰۲۵ سال نودونهم * شماره ۲۸۸۸۷
ettelaat.com ettelaatonline

نیمی از انتشاراتی های کرمانشاه تعطیل شده اند

بازار سرد کتاب در پیچ و خم مشکلات اقتصادی مردم و ناشران

سرویس شهرستانها: در چند سال اخیر ناشران کتاب بامعضلات فراوانی مانند گرانی کاغذ و هزینه های گزاف چاپ رو به رو شده‌اند که سبب افزایش بهای تمام شده کتاب‌ها شده و به این ترتیب خرید آن‌ها را برای کتابخوانان سخت کرده است و که باید دید مسئولان ذیربط چه زمانی می خواهند درباره حل این معضل تصمیمی در خور و اساسی اتخاذ کنند..

ابوالحسن باقری نسب
خبرنگار اطلاعات در کرمانشاه

گزارش اجتماعی

از سویی دیگر از آنجایی که مردم با مشکلات گوناگون اقتصادی دست و پنجه نرم می کنند هزینه خرید کتاب به عنوان بار مالی اضافی برای خانواده‌ها تلقی می شود و مردم ترجیح می دهند با حقوق ناچیز خود شکم خانواده هایشان را سیر کنند تا به تغذیه روح آنان بپردازند! و به دلیل این که فضای مجازی هرآنچه را که نیاز باشد در خود جای داده، دیگر برای خرید اشتیاق چندانی باقی نگذاشته است.

هرمز بیگلری نویسنده، پژوهشگرو مدیر انتشارات «کرمانشاه» در این باره به خبرنگار ما می گوید: اکنون هزینه چاپ کتاب خیلی بالاست به طوری که فقط برای حروف چینی هر صفحه آن باید ۱۰هزار تومان هزینه می شود و مانند این، هزینه چاپ را برای ناشران کتاب‌ها افزایش می دهد.

آرزو حیدری دیگر فعال حوزه نشر و مدیر انتشارات «هورام نگاشت» که کارش به تعطیلی کشیده شده است، می گوید: عامل عمده گرانی و رکود چاپ کتاب افزایش بیش از حد قیمت کاغذ است و به همین دلیل بسیاری از استادان دانشگاه‌ها و پژوهشگران استان کرمانشاه با داشتن علم و تخصص از پس هزینه های چاپ آثارشان بر نمی آیند.

وی می افزاید: بالا بودن اجاره دفتر انتشاراتی ها، کمبود صفحه آرا وفتوشاپ کار در صنعت چاپ ونشر سبب شده است که اجرای این کارها به خارج از استان سپرده شود که تبعاً هزینه چاپ را هم افزایش می دهد، همچنین چاپخانه های کرمانشاه به این سبب که چاپ افست ندارند جز با شمارگان بالاتر از ۱۰۰۰ نسخه کتاب چاپ نمی کنند.

فضای مجازی جوابگوی نیازهای امروز نیست

برومند اعظمی پور نویسنده و پژوهشگر تاریخ هم در این باره می گوید: اکنون دغدغه اصلی مردم تأمین معیشت است و هزینه گران کتاب نیاز به اقتصاد قوی دارد تا مردم به راحتی بتوانند کتاب بخرند.

وی تاکید می کند: هزینه تایپ، صفحه بندی، دریافت شماره شابک از ناشران و دیگر موارد مربوط به چاپ و نشر کتاب بسیار بالا است و نویسنده قادر به پرداخت این هزینه ها نیست و در کنار این مسائل، فضای مجازی هم سبب شده است مراجعه به کتاب کمتر شود حال آن که فضای مجازی به تنهایی جوابگوی نیازهای امروز نیست.

اعظمی پور با بیان این که در سال های گذشته اداره فرهنگ و ارشاد اسلامی برای حمایت از نویسندگان تعداد قابل توجهی از کتاب های چاپ شده را از نویسندگان آنها خریداری می کرد اما الان این کار را انجام نمی دهد، می افزاید: کتابفروشی هایی هم این کار را انجام می دادند اما امروز به دلیل این که استقبال مردم از خرید کتاب خیلی کم شده است برخی از نویسندگان به دستفروشان روی آورده‌اند که نشان می دهد کتاب و ناشران آن مظلوم واقع شده‌اند.

وی ادامه می دهد کسی که وارد پژوهش می شود باید عاشق این کار باشد و شیوه کار و پژوهش را بداند زیرا، در غیر این صورت نمی تواند موفق عمل کند و در کنار آن، نویسنده به حمایت نیاز دارد تا بتواند رسالت خود را به بهترین شکل ممکن انجام دهد.

ممیزی ارشاد عامل دلسردی ناشران

اعظمی پور به ممیزی کتاب اشاره می کند و می گوید: کتاب مستندی نوشته می شود، ولی ممیزی ارشاد خواهان حذف بعضی از بخش های آن می شود و این عاملی است که سبب سرخوردگی و دلسردی نویسندگان پژوهشگر می شود و در نهایت به چاپ زیرزمینی این نوع کتاب ها می انجامد.

وی فرهنگ سازی برای کتابخوانی در خانواده ها، مدرسه ها و دانشگاه‌ها را در گام اول و حمایت از ناشران و کتابفروشان را با معافیت های مالیاتی، گام دوم موثر در زمینه رونق کتابخوانی می داند.

سرانه مطالعه در کرمانشاه کاهشی است

پوریا جلالی مدیر کل فرهنگ و ارشاد اسلامی استان کرمانشاه هم با بیان این که کرمانشاه ۸۲ انتشاراتی دارد که نیمی از آن ها به سبب مشکلات اقتصادی تعطیل شده‌اند، می افزاید: سرانه مطالعه و کتابخوانی در استان کرمانشاه کاهش یافته است.

وی اظهار می دارد: این روزها فضای مجازی جای کتاب و کتابخوانی را گرفته واین در حالی است که کتابخوانی ریشه در فرهنگ ایرانیان به ویژه مردم دیار کهن کرمانشاه دارد.

به گفته مدیر کل فرهنگ و ارشاد اسلامی کرمانشاه، برای گسترش فرهنگ کتابخوانی و احیای انشاراتی ها و افزایش چاپ کتاب، شورای فرهنگ عمومی می تواند نقش بسیار موثری ایفا کند، زیرا دستگاه های فرهنگی عضو این شورا هستند، همچنین تشکیل اتحادیه صنف ناشران سبب حل مشکلات و تقویت ناشران خواهد شد.

پیمان جسری کارشناس فرهنگی اداره فرهنگ و ارشاد اسلامی استان کرمانشاه هم سرانه پایین مطالعه دراستان، نبود اتحادیه ناشران، عدم معروفیت نام انتشاراتی ها را از مشکلاتی می داند که اعضای این صنف با آن در گیرند.

سید محمد جواد معراجی صاحب امتیاز انتشاراتی «باغ ابریشم» می گوید: مهمترین دلیل کاهش فعالیت انتشاراتی ها در استان کرمانشاه افزایش قیمت وگرانی کتاب است که ناشی از افزایش بی رویه قیمت کاغذ، چسب UV، قیمت تمام شده چاپ و هزینه پخش است که قدرت خرید مردم را به شدت کاهش داده ودر نهایت سبب تعطیلی شماری از کتابفروشی ها و انتشاراتی های کرمانشاه شده است.

وی با اشاره به این که به جز کتاب های درسی، متاسفانه کتاب از سبد خانوارها خارج شده است، تاکید می کند: افزایش قیمت کتاب ها سبب شده است خانواده ها خیلی کم به طرف کتاب نتوانند بروند و یا اصلا نروند.

اعظمی پور پژوهشگر تاریخ: کتاب مستندی نوشته می شود، ولی ممیزی ارشاد خواهان حذف بعضی از بخش های آن می شود و این عاملی است که سبب سرخوردگی و دلسردی نویسندگان پژوهشگر می شود

اصفهان؛ نماد همزیستی مسالمت‌آمیز ادیان توحیدی

اصفهان/خبرنگار اطلاعات: رئیس دفتر تبلیغات اسلامی اصفهان با بیان این که اصفهان همیشه نماد همدلی و همزیستی مسالمت‌آمیز ادیان توحیدی بوده است، افزود: در این شهر، کلیساها، کنیسه ها، آتشکده ها و مساجد قرن ها در کنار هم بنا شده‌اند تا به جهانیان نشان دهند که تفاوت ها به جای تفرقه می توانند سبب زیبایی شود.

حجت الاسلام والمسلمین عبدالرسول احمدیان در گردهمایی پیروان ادیان توحیدی (مسلمانان، زرتشتیان، ارامنه و کلیمیان) که باموضوع «منجی گرایی در ادیان توحیدی» در اصفهان برگزار شد، اظهار داشت: همه پیروان ادیان توحیدی منجی گرایی را باور و به پرستش خدای یگانه و همچنین تلاش برای زندگی بر اساس اخلاق انسانی و الهی تاکید دارند. وی اظهارداشت: این اشتراکات علاوه بر نزدیکتر کردن پیروان ادیان توحیدی، می تواند الگویی برای جهانیان باشد تا آنان بدانند این ادیان در بنیادی ترین آموزه های خود خواهان صلح، عدالت و مهرورزی هستند.

اکبر صالحی معاون امنیتی وانتظامی استانداری اصفهان هم در این گردهمایی گفت: پیروان ادیان توحیدی در اصفهان سال های طولانی باهمدلی و مهربانی در کنار هم زندگی می کنند و زیست مسالمت‌آمیز و عزت بخش آن ها ریشه در تاریخ پر افتخار ایران دارد.

بنا به این گزارش، در ایم مراسم نمایندگان ادیان، مشترکات و باور به منجی موعود را ارائه و بیانیه مشترکی هم امضاء کردند

نمایشگاه ملی اقتصاد مقاومتی در قم برپا خواهد شد

قم/خبرنگار اطلاعات: نمایشگاه ملی اقتصاد مقاومتی در قالب ۹۰غرفه با حضور تولیدکنندگان موفق ۲۳استان در زمینه مشاغل خرد و خانگی در مجتمع امام خمینی (ره) قم برگزار می شود.

سرهنگ عباس روحی جانشین فرماندهی سازمان بسیج سازندگی استان قم با اعلام این خبر در جمع خبرنگاران، افزود: یکی از برنامه های سازمان بسیج سازندگی قم، برقراری ارتباط موثر با تولیدکنندگان موفق استانی و ملی در مشاغل خرد و خانگی است که در همین باره قم به عنوان نخستین استان میزبان نمایشگاه ملی اقتصاد مقاومتی خواهد بود.

وی با اشاره به برپایی نمایشگاه یاد شده از ۲۹ بهمن تا سوم اسفند، به اولویت های تعیین شده نظیر امکان درآمدزایی و همچنین ایجاد بازار فروش واشتغالزایی در برگزاری نماشگاه ملی اقتصاد مقاومتی اشاره کرد و افزود: امکان خرید از غرفه ها فراهم است.

روحی ادامه داد: متقاضیان دریافت تسهیلات قرض الحسنه در بخش مشاغل خانگی و خرد با اعتباری بالغ بر ۳۰۰۰ میلیارد ریال به بانک های عامل معرفی شده اند که روند پرداخت تسهیلات به آنان در جریان است.

آگهی مناقصه عمومی یک مرحله‌ای

شرکت نساجی حجاب شهرکرد در نظر دارد «تامین، حمل، نصب و راه‌اندازی پست کامپکت مجهز به ترانسفورماتور (روغنی) به ظرفیت ۲ مگاولت‌آمپر» را از طریق مناقصه عمومی با شرایط ذیل به اشخاص حقوقی واجد شرایط واگذار نماید.

۱ـ سپرده شرکت در مناقصه ۸/۰۰۰/۰۰۰/۰۰۰ ریال (به حروف: هشت میلیارد ریال) است که به صورت ضمانت‌نامه بانکی یا واریز نقدی به شماره شبای IR۸۲۰۱۶۰۰۰۰۰۰۰۰۰۰۸۰۸۸۵۵۶۵۳ نزد بانک کشاورزی شعبه الهیات تهران کد ۱۱۵۵ انجام می شود.

۲ـ مناقصه گزار در رد یا قبول مدارک شرکت کنندگان در تمامی مراحل اختیار تام دارد.

۳ـ هزینه آگهی روزنامه و سایر هزینه های برگزاری بر عهده برنده مناقصه می باشد.

۴ـ هزینه خرید اسناد مبلغ ۲/۰۰۰/۰۰۰ ریال می باشد.

۵ـ شرایط عمومی مورد نیاز پیمانکاران نظیر «صلاحیت ایمنی پیمانکار» و «ثبت نام در سامانه مودیان مالیاتی» الزامی می باشد.

از کلیه شرکت های دارای حداقل پایه ۵ رشته نیرو از سازمان برنامه وبودجه با سابقه کار احداث حداقل سه کار در حوزه پست برق شامل پست برق کامپکت و سایر (با ارائه قرارداد) دعوت می گردد نسبت به دریافت وتحویل اسناد مناقصه تا ساعت ۱۶ روز چهارشنبه مورخ ۱۴۰۳/۱۲/۰۸ از طریق مراجعه به واحد مالی / دبیرخانه شرکت اقدام نمایند.

زمان و مکان بازگشایی پاکت ها: روز شنبه مورخ ۱۴۰۳/۱۲/۱۱ ساعت ۱۱ در محل کارخانه به صورت غیرحضوری

آدرس کارخانه: شهرکرد، کیلومتر ۷ جاده خوزستان، کارخانه واحد ۱ واحد مالی، تلفن: ۰۳۸۳۳۳۹۹۱۳۶

آدرس دفتر مرکزی: (دبیرخانه): تهران، خیابان قائم مقام فراهانی، پایین تر از خیابان شهید مطهری، کوچه الوند، پلاک ۹ تلفن: ۰۲۱۸۸۵۵۶۶۵۷

آگهی فروش املاک

این شرکت در نظر دارد تعداد محدودی از املاک خود با متراژهای متنوع را با شرایط پرداخت ویژه به صورت نقد و اقساط طبق جدول ذیل بفروش برساند.

واسپاری آباد مسکن

پروژه	تعداد واحد	کاربری
جزیره کیش - ساحل مرجان	محدود	مسکونی
جزیره کیش - شهرک صدف	محدود	مسکونی
جزیره قشم- مجتمع طاهری	محدود	تجاری
چالوس - بام چالوس	محدود	مسکونی
تهران - نگین شهرری	محدود	مسکونی
تهران-نگین دولت خواه	محدود	مسکونی
تهران - پاسداران	محدود	مسکونی
تهران - پاسداران	واگذاری زمین	مسکونی
تهران- حسین آباد	محدود	مسکونی
تهران_ پونک	محدود	مسکونی
تهران-آبشار	محدود	مسکونی
کرج - فردیس(شهرک ناز)	یکجا	مسکونی
کرج - فردیس(شهرک بنفشه)	یکجا	مسکونی
کرج - گرمدره	محدود	مسکونی
بندرانزلی -منطقه آزاد	محدود	مسکونی
مشهد_شهرک غرب	محدود	مسکونی
مشهد_ بلوار وحدت	محدود	مسکونی
تبریز_ ناویا	محدود	مسکونی
همدان_ شکریه	محدود	مسکونی
اصفهان-قائمیه	محدود	مسکونی
و سایر پروژه ها		

۰۲۱-۷۱۷۳۹ آدرس سایت: www.maskanleas.com
آدرس: تهران، سعادت آباد، پایین تر از میدان فرهنگ، خیابان داوود رشیدی، شماره ۱۳، طبقه پنجم، واحد فروش

«آگهی مزایده فروش محصول پسته»
«نوبت اول»

توکا TOOKA

شرکت کشاورزی سیرجان بنیاد در نظر دارد حدود ۶۰ تن محصول پسته از محصول تولیدی خود را از طریق مزایده عمومی به فروش برساند، بدینوسیله از اشخاص حقیقی و حقوقی که تمایل به خرید دارند دعوت به عمل می آید جهت رویت نمونه محصول ارائه شده برای فروش و أخذ برگ شرایط شرکت در مزایده حداکثر تا تاریخ ۱۴۰۳/۱۲/۰۸ همه روزه بجز ایام تعطیل در ساعات اداری به دفتر شرکت واقع در سیرجان، بلوار سید جمال الدین اسدآبادی، شرکت کشاورزی سیرجان بنیاد مراجعه و یا با شماره تلفن های ۰۳۴_۴۲۳۰۴۴۰۳۴۲۳۰۵۴۳۰ واحد بازرگانی شرکت و شماره همراه ۰۹۳۰۵۲۴۹۵۶۰ آقای بابایی مدیر بازرگانی شرکت تماس و یا به سایت www.pistachio-tooka.ir مراجعه و پیشنهادات خود را حداکثر تا ساعت ۱۲:۳۰ روز چهارشنبه ۱۴۰۳/۱۲/۸ تحویل دبیرخانه شرکت نمایند. زمان برگزاری مزایده روز چهارشنبه ۱۴۰۳/۱۲/۰۸ رأس ساعت ۱۳ در محل دفتر مرکزی شرکت می باشد.

شرکت کشاورزی سیرجان بنیاد

فراخوان مناقصه عمومی شماره KRN-TN403/26
چاپ اول

شرکت پتروشیمی خلیج فارس Persian Gulf Petrochemical Industries Co. PGPIC

شرکت پتروشیمی کارون (سهامی خاص)

شرکت پتروشیمی کارون (سهامی خاص) در نظر دارد، نسبت به تامین اقلام موضوع این فراخوان، از طریق برگزاری مناقصه عمومی و باضوابط ذیل، از تامین کننده واجد شرایط، اقدام نماید.

۱ـ نوع فرآیند مناقصه: مناقصه عمومی یک مرحله‌ای بدون ارزیابی کیفی.

۲ـ موضوع مناقصه: خرید مقدار تقریبی ۱۲ تن دی بوتیل هیدروکسی تولوئن (BHT) مجتمع پتروشیمی کارون.

۳ـ دستگاه مناقصه گزار: شرکت پتروشیمی کارون (سهامی خاص) به نشانی مجتمع واقع در استان خوزستان بندر امام خمینی (ره) منطقه ویژه اقتصادی پتروشیمی سایت ۲.

۴ـ مدت و محل تحویل کالا: مدت زمان در نظر گرفته شده جهت تحویل تمامی اقلام موضوع مناقصه هشت (۸) ماه تمام شمسی از تاریخ مبادله و ابلاغ کتبی قرارداد مربوط، خواهد بود و محل تحویل، انبار مجتمع پتروشیمی کارون، به نشانی مندرج در بند ۳ این فراخوان می باشد.

۵ـ میزان و نوع سپرده شرکت در مناقصه: مقطوعاً مبلغ (به عدد) ۱،۵۰۰،۰۰۰،۰۰۰ ریال (به حروف) یک میلیارد و پانصد میلیون ریال، که می بایست به صورت ضمانت نامه معتبر بانکی و یا واریز وجه نقد به حساب مناقصه گزار (مندرج در اسناد مناقصه) تسلیم گردد. به پیشنهادات فاقد سپرده مناقصه ترتیب اثر داده نخواهد شد.

۶ـ مهلت و نحوه دریافت اسناد مناقصه: متقاضیان می توانند از تاریخ ۱۴۰۳/۱۱/۳۰ لغایت ۱۴۰۳/۱۲/۰۶ ضمن مراجعه به وب سایت پتروشیمی کارون به آدرس www.krnpc.ir بخش مناقصات و مزایدات و یا آدرس dargah.krnpc.ir نسبت به ثبت نام و فعالسازی ثبت نام انجام شده توسط پتروشیمی کارون، با استفاده از نام کاربری (شناسه ملی شرکت) و رمز عبور تعیین شده در زمان ثبت نام اولیه و دانلود اسناد مناقصه اقدام نمایند. مناقصه گران دارای سابقه ثبت نام قبلی که وضعیت ایشان فعال است می توانند از طریق نام کاربری (شناسه ملی شرکت) و رمز عبور تعیین شده، اسناد مناقصه را دانلود نمایند. کلیه مکاتبات و ابلاغ های بعدی از طریق سامانه مذکور به مناقصه گران اطلاع رسانی خواهد شد.

۷ـ مهلت و نحوه تسلیم پاکات پیشنهاد: پاکات حاوی پیشنهاد می بایست مطابق باضوابط و شرایط مندرج در اسناد مربوطه، تهیه و تا ساعت ۱۶:۰۰ مورخ ۱۴۰۳/۱۲/۱۸ تسلیم گردد.

۸ـ زمان و مکان گشایش پاکات پیشنهاد: زمان و مکان تشکیل جلسه گشایش پاکات با دعوت کتبی از پیشنهاد دهندگان، از طرف دبیرخانه کمیسیون معاملات اطلاع رسانی خواهد شد.

تذکر ۱: حضور و مشارکت در فرآیند مناقصه حاضر به صورت مشارکت دو یا چند مناقصه گر، ممنوع می باشد.

تذکر ۲: مناقصه گرانی که دارای هیات مدیره مشترک می باشند، نمی توانند به صورت هم زمان در فرآیند مناقصه شرکت نمایند.

این فراخوان در سایت پتروشیمی کارون قابل ملاحظه می باشد.

روابط عمومی پتروشیمی کارون

فراخوان مناقصه عمومی دومرحله‌ای

شرکت پیشگامان فولاد جنوب

شرکت مهندسین مشاور پیشگامان فولاد جنوب در نظر دارد انجام فعالیت اجرایی ذیل راطبق شرح کار و خدمات تدوین شده مندرج در اسناد مناقصه پس از ارزیابی کیفی از طریق برگزاری مناقصه عمومی دومرحله‌ای به پیمانکار واجد شرایط واگذار نماید. مقتضی است متقاضیان محترم در صورت تمایل و دارابودن شرایط فراخوان، حداکثر تا ساعت ۱۴ روز سه شنبه مورخ ۱۴۰۳/۱۱/۳۰ ضمن معرفی حداقل یک ایمیل رسمی شرکت متبوع جهت دریافت اسناد مناقصه، آمادگی خود را به صورت کتبی از طریق ایمیل سازمانی tamin@sspe.ir اعلام نموده تا نسبت به ارسال اسناد مناقصه از سوی واحد تأمین و پشتیبانی شرکت مهندسین مشاور پیشگامان فولاد جنوب برای ایشان اقدام به عمل آید.

الف موضوع مناقصه:
تأمین عوامل اجرایی جهت ارائه خدمات مشاوره، کارشناسی تخصصی و فنی، مدیریتی و عملیاتی مورد نیاز در پروژه های اجرایی و عملیاتی شرکت مهندسین مشاور پیشگامان فولاد جنوب

ب محل اجرای خدمات و مدت انجام کار:
استان خوزستان، شرکت صنعت فولاد شادگان

ج شرایط مناقصه گران متقاضی:
* دارابودن رتبه بندی متناسب با موضوع مناقصه از سازمان برنامه و بودجه کشور (حسب مورد)
* داشتن سابقه کاری مفید در رابطه با موضوع مناقصه و حسن شهرت در فعالیت های گذشته بر اساس رزومه کاری و توان فنی و مهندسی
* دارابودن صلاحیت ایمنی معتبر از اداره تعاون، کار و رفاه اجتماعی بر اساس ماده ۲ و ۳ آیین نامه ایمنی امور پیمانکاری مصوب وزارت کار و امور اجتماعی در تاریخ ۱۳۸۹/۰۳/۰۵
* دارابودن گواهی صلاحیت معتبر از اداره تعاون، کار و رفاه اجتماعی موضوع تصویب نامه شماره ۳۸۳۲۶/ت ۲۷۰۵۶ هـ مورخ ۸۱/۰۹/۰۵ هیأت محترم وزیران، در خصوص انجام خدمات موضوع مناقصه
* توانایی ارائه ضمانتنامه بانکی شرکت در مناقصه، حداقل معادل مبلغی در حدود ۱۰/۰۰۰/۰۰۰/۰۰۰ ریال (ده میلیارد ریال)
* تهیه ضمانتنامه انجام تعهدات (در صورت برنده شدن) به میزان ۵٪ بار مالی پیمان بر اساس قیمت پیشنهادی
* در تعیین برنده مناقصه و در شرایط برابر اولویت با شرکت های بومی استانی می باشد.

نکته مهم: حسب مورد ارائه یک نسخه از اساسنامه، نامه و آگهی تأسیس وآخرین آگهی تغییرات ثبت شده در روزنامه رسمی کشور و هرگونه گواهی مبنی بر واجد شرایط بودن شرکت مطابق با مفاد آگهی الزامی می باشد.

د ـ محل و مهلت و چگونگی دریافت مدارک مناقصه گران:
از کلیه متقاضیان دعوت به عمل می آید پس از انتشار آگهی در این فراخوان و حداکثر تا ساعت ۱۴ روز سه شنبه مورخ ۱۴۰۳/۱۱/۳۰ از طریق آدرس و تلفن کارفرما برای تکمیل فرآیند ثبت نام و تأیید نهایی آن و ارسال درخواست اعلام آمادگی از طریق شرایط مذکور، نسبت به ارسال مدارک مورد نیاز به همراه مستندات مربوطه مطابق با اطلاعات درخواست شده اقدام نمایند تا ارزیابی لازم وفق آیین نامه و دستورالعمل ارزیابی کیفی مناقصه گران در شرکت مهندسین مشاور پیشگامان فولاد جنوب بر روی مدارک ارسالی شرکت کنندگان در مناقصه به عمل آید.
تأکید می گردد اعلام آمادگی و ارسال مدارک، هیچگونه حقی را برای متقاضیان جهت شرکت در مناقصه های آتی این شرکت ایجاد ننموده و مدارک الصاقی و همچنین کسب امتیاز بر اساس معیارهای ارزیابی کیفی و توانمندی های بهداشتی و زیست محیطی (HSE) می باشد.
ضمناً اسناد مناقصه برای متقاضیان واجد شرایط در مرحله ارزیابی کیفی نیز از طریق آدرس مذکور قابل دریافت خواهد بود. همچنین زمان برگزاری جلسه توجیهی (سایت ویزیت) پیش از اعلام قیمت، زمان تحویل و گشایش پاکات در اسناد مناقصه درج شده است.

هـ ـ نام و نشانی کارفرما:
استان خوزستان، شهرستان اهواز، کوی باهنر، انتهای بلوار صداقت شرقی، میدان ستایش، ساختمان یاوران فولاد جنوب، پلاک ۲۱۵۹ طبقه سوم واحد تأمین و پشتیبانی، شرکت مهندسین مشاور پیشگامان فولاد جنوب کدپستی ۶۱۷۷۹۳۳۴۰۴

متقاضیان می توانند جهت کسب اطلاعات بیشتر با شماره تلفن ۰۶۱۳۲۱۳۷۷۸۴۰۹۳۵۹۸۰۰۲۰۸ (کارشناس خرید خدمات واحد تأمین و پشتیبانی شهاب قربانی) تماس حاصل فرمایند.

فراخوان مناقصه عمومی دومرحله‌ای

شرکت پیشگامان فولاد جنوب

شرکت مهندسین مشاور پیشگامان فولاد جنوب در نظر دارد انجام فعالیت اجرایی ذیل راطبق شرح کار و خدمات تدوین شده مندرج در اسناد مناقصه پس از ارزیابی کیفی از طریق برگزاری مناقصه عمومی دومرحله‌ای به پیمانکار واجد شرایط واگذار نماید. مقتضی است متقاضیان محترم در صورت تمایل و دارابودن شرایط فراخوان، حداکثر تا ساعت ۱۴ روز چهارشنبه مورخ ۱۴۰۳/۱۲/۰۱ ضمن معرفی حداقل یک ایمیل رسمی شرکت متبوع جهت دریافت اسناد مناقصه، آمادگی خود را به صورت کتبی از طریق ایمیل سازمانی tamin@sspe.ir اعلام نموده تا نسبت به ارسال اسناد مناقصه از سوی واحد تأمین و پشتیبانی شرکت مهندسین مشاور پیشگامان فولاد جنوب برای ایشان اقدام به عمل آید.

الف موضوع مناقصه:
امکان سنجی روش های جبران ناترازی گاز در شرکت فولاد خوزستان با شماره مناقصه ۵۲۲۱۲۲۱۸

ب محل اجرای خدمات و مدت انجام کار:
استان خوزستان، شرکت فولاد خوزستان و مدت انجام خدمات مربوطه از زمان تنفیذ قرارداد حدود هفت ماه شمسی

ج شرایط مناقصه گران متقاضی:
* دارابودن رتبه بندی متناسب با موضوع مناقصه از سازمان برنامه و بودجه کشور (حسب مورد)
* داشتن سابقه کاری مفید در رابطه با موضوع مناقصه و حسن شهرت در فعالیت های گذشته بر اساس رزومه کاری و توان فنی و مهندسی
* دارابودن صلاحیت ایمنی معتبر از اداره تعاون، کار و رفاه اجتماعی بر اساس ماده ۲ و ۳ آیین نامه ایمنی امور پیمانکاری مصوب وزارت کار و امور اجتماعی در تاریخ ۱۳۸۹/۰۳/۰۵
* دارابودن گواهی صلاحیت معتبر از اداره تعاون، کار و رفاه اجتماعی موضوع تصویب نامه شماره ۳۸۳۲۶/ت ۲۷۰۵۶ ه مورخ ۸۱/۰۹/۰۵ هیات محترم وزیران، در خصوص انجام خدمات موضوع مناقصه
* توانایی ارائه ضمانتنامه بانکی شرکت در مناقصه، حداقل معادل مبلغی در حدود ۲،۰۰۰،۰۰۰،۰۰۰ ریال (دو میلیارد ریال)
* تهیه ضمانتنامه انجام تعهدات (در صورت برنده شدن) به میزان ۵٪ بار مالی پیمان بر اساس قیمت برنده مناقصه
* در تعیین برنده مناقصه و در شرایط برابر اولویت با شرکت های بومی استانی می باشد.

نکته مهم: حسب مورد ارائه یک نسخه از اساسنامه، نامه و آگهی تاسیس وآخرین آگهی تغییرات ثبت شده در روزنامه رسمی کشور و هرگونه گواهی مبنی بر واجد شرایط بودن شرکت، مطابق با مفاد آگهی الزامی می باشد.

د محل و مهلت و چگونگی دریافت مدارک مناقصه گران:
از کلیه متقاضیان دعوت به عمل می آید پس از انتشار آگهی در این فراخوان و حداکثر تا ساعت ۱۴ روز چهارشنبه مورخ ۱۴۰۳/۱۲/۰۱ از طریق آدرس و تلفن کارفرما برای تکمیل فرآیند ثبت نام و تأیید نهایی آن و ارسال درخواست اعلام آمادگی از طریق شرایط مذکور، نسبت به ارسال مدارک مورد نیاز به همراه مستندات مربوطه مطابق با اطلاعات درخواست شده اقدام نمایند تا ارزیابی لازم وفق آیین نامه و دستورالعمل ارزیابی کیفی مناقصه گران در شرکت مهندسین مشاور پیشگامان فولاد جنوب بر روی مدارک ارسالی شرکت کنندگان در مناقصه به عمل آید.
تاکید می گردد اعلام آمادگی و ارسال مدارک، هیچگونه حقی را برای متقاضیان جهت شرکت در مناقصه این شرکت ایجاد ننموده و مدارک الصاقی مناقصه و همچنین کسب امتیاز بر اساس معیارهای ارزیابی کیفی و توانمندی های بهداشتی و زیست محیطی (HSE) می باشد.
ضمناً، اسناد مناقصه برای متقاضیان واجد شرایط در مرحله ارزیابی کیفی نیز از طریق آدرس مذکور قابل دریافت خواهد بود.

ه نام و نشانی کارفرما:
استان خوزستان، شهرستان اهواز، کوی باهنر، انتهای بلوار صداقت شرقی، میدان ستایش، ساختمان یاوران فولاد جنوب، پلاک ۲۱۵۹ طبقه سوم واحد تامین و پشتیبانی، شرکت مهندسین مشاور پیشگامان فولاد جنوب کد پستی ۶۱۷۷۹۳۳۴۰۴

متقاضیان می توانند جهت کسب اطلاعات بیشتر با شماره تلفن ۰۶۱۳۲۱۳۷۷۸۴۰۹۳۵۹۸۰۰۲۰۸ (کارشناس خرید خدمات واحد تأمین و پشتیبانی شهاب قربانی) تماس حاصل فرمایند.

اطلاعات
*یکشنبه ۲۸ بهمن ۱۴۰۳ * ۱۷ شعبان ۱۴۴۶
*۱۶ فوریه ۲۰۲۵ * سال نودونهم * شماره ۲۸۸۸۷
ettelaat.com ettelaatonline

فناوری در خدمت والدین و معلمان

هوش مصنوعی؛ دستیار دانش‌آموزان در بالا بردن کیفیت یادگیری

هوش مصنوعی برای دانش‌آموزان به سرعت در حال تکامل است و پتانسیل ایجاد پیشرفت‌های قابل توجهی را دارد. در هوش مصنوعی برای دانش‌آموزان، نوید زیادی در تغییر تجربه یادگیری برای محصلان وجود دارد. در این مقاله، مزایای بالقوه‌ای را که هوش مصنوعی می‌تواند برای دانش‌آموزان در آینده به ارمغان بیاورد، بررسی می‌کنیم و روش یادگیری، مشارکت و پیشرفت تحصیلی آنها را متحول می‌کند. آموزش هوش مصنوعی برای کودکان و نوجوانان فرصت نابی است که باید آن را قدر دانست.

گزارش آموزشی

مزایای هوش مصنوعی برای دانش‌آموزان

هوش مصنوعی برای دانش‌آموزان این پتانسیل را دارد که یادگیری شخصی را متحول کند. با الگوریتم‌های مبتنی بر هوش مصنوعی، پلتفرم‌های آموزشی می‌توانند مواد و فعالیت‌های آموزشی را برای برآوردن نیازهای فردی هر دانش‌آموز تنظیم کنند. با تجزیه و تحلیل داده‌ها در مورد پیشرفت دانش‌آموزان، نقاط قوت و ضعف، سیستم‌های هوش مصنوعی می‌توانند برنامه درسی را برای اطمینان از نتایج یادگیری بهینه برای هر دانش‌آموز تطبیق دهند. این رویکرد شخصی باعث افزایش مشارکت دانش‌آموزان، افزایش انگیزه و به حداکثر رساندن پتانسیل یادگیری می‌شود.

سیستم‌های آموزشی هوشمند برای دانش‌آموزان

هوش مصنوعی برای دانش‌آموزان می‌تواند سیستم‌های آموزشی هوشمندی را ارائه دهد که راهنمایی و پشتیبانی شخصی را به دانش‌آموزان ارائه می‌دهد. این سیستم‌ها از پردازش زبان طبیعی و الگوریتم‌های یادگیری ماشینی برای درگیر شدن در مکالمات بی‌درنگ با دانش‌آموزان، پاسخ‌گویی به سؤالات آنها، ارائه توضیحات و ارائه بازخورد هدفمند استفاده می‌کنند. سیستم‌های آموزشی هوشمند، دانش‌آموزان را قادر می‌سازد تا در صورت نیاز به دنبال کمک باشند، درک آن‌ها از مفاهیم پیچیده را افزایش داده و یادگیری خود را هبر را ارتقا می‌دهند.

دسترسی پیشرفته با هوش مصنوعی دانش‌آموزان

هوش مصنوعی برای دانش‌آموزان می‌تواند نیازهای آموزشی متنوع آنها، از جمله افراد دارای معلولیت یا الزامات آموزشی خاص را برطرف کند. از طریق استفاده از تشخیص گفتار، پردازش زبان طبیعی و بینایی کامپیوتری، فناوری‌های هوش مصنوعی می‌توانند زیرنویس‌های بلادرنگ، قابلیت‌های تبدیل متن به گفتار و رابط‌های تطبیقی را فراهم کنند و مواد آموزشی را برای همه دانش‌آموزان قابل دسترس‌تر کنند. این یک محیط یادگیری فراگیر و فرصت‌های برابر برای موفقیت تحصیلی را تضمین می‌کند. هوش مصنوعی حتی به کمک آموزش برنامه‌نویسی به کودکان و نوجوانان می‌آید.

تجزیه و تحلیل داده‌های هوشمند

تجزیه و تحلیل داده‌های مبتنی بر هوش مصنوعی می‌تواند روشی را که مربیان عملکرد دانش‌آموزان را تجزیه و تحلیل می‌کنند و تصمیم‌گیری آگاهانه را متحول می‌کند. با پردازش مقادیر زیادی داده، الگوریتم‌های هوش مصنوعی می‌توانند الگوها، روندها و همبستگی‌ها را در رفتارهای یادگیری دانش‌آموزان شناسایی کنند. این امر مربیان را قادر می‌سازد تا بینش‌های ارزشمندی در مورد پیشرفت فردی دانش‌آموز به دست آورند، زمینه‌های بهبود را شناسایی کنند و مداخلات را متناسب با آن انجام دهند. تجزیه و تحلیل مبتنی بر هوش مصنوعی یک نمای کلی از عملکرد دانش‌آموزان ارائه می‌دهد و مداخلات به موقع را برای اطمینان از موفقیت تحصیلی امکان‌پذیر می‌کند.

اتوماسیون وظایف اداری

هوش مصنوعی برای دانش‌آموزان می‌تواند وظایف اداری را خودکار کند و زمان ارزشمندی را برای مربیان آزاد کند تا بر مشارکت دانش‌آموزان و فعالیت‌های آموزشی تمرکز کنند. سیستم‌های مجهز به هوش مصنوعی می‌توانند وظایف اداری معمولی مانند درجه‌بندی تکالیف، زمان‌بندی کلاس‌ها و مدیریت سوابق دانش‌آموزان را انجام دهند. این اتوماسیون فرآیندهای اداری را ساده می‌کند، کارایی را بهبود می‌بخشد و به مربیان اجازه می‌دهد زمان بیشتری را به آموزش و راهنمایی شخصی اختصاص دهند.

بازخورد و ارزیابی با هوش مصنوعی دانش‌آموزان

هوش مصنوعی برای دانش‌آموزان می‌تواند بازخورد فوری و شخصی‌شده را به دانش‌آموزان ارائه دهد و روند ارزیابی را بهبود بخشد. از طریق سیستم‌های نمره‌دهی خودکار و ابزارهای ارزیابی مبتنی بر هوش مصنوعی، دانش‌آموزان بازخورد فوری در مورد تکالیف، آزمون‌ها و امتحانات خود دریافت می‌کنند. الگوریتم‌های هوش مصنوعی می‌توانند پاسخ‌ها را ارزیابی کنند، زمینه‌های بهبود را شناسایی کنند و پیشنهادهای مناسب برای یادگیری بیشتر ارائه دهند. این بازخورد به موقع باعث تقویت ذهنیت رشد می‌شود، به دانش‌آموزان کمک می‌کند پیشرفت خود را پیگیری کنند و باعث بهبود مستمر می‌شود.

یادگیری مشارکتی و کلاس‌های مجازی با هوش مصنوعی برای دانش‌آموزان

هوش مصنوعی می‌تواند یادگیری مشارکتی را از طریق کلاس‌های مجازی و پلتفرم‌های آنلاین تسهیل کند. ابزارهای مبتنی بر هوش مصنوعی می‌توانند ارتباطات یکپارچه را فعال کنند، پروژه‌های گروهی را تسهیل کنند و تعامل همتا به همتا را تشویق کنند. کلاس‌های مجازی مجهز به فناوری‌های هوش مصنوعی فرصت‌هایی را برای ارتباطات جهانی، مبادلات بین فرهنگی و حل مشکلات مشترک فراهم می‌کنند. این یک محیط یادگیری پویا و فراگیر را تقویت می‌کند و دانش‌آموزان را برای دنیای به هم پیوسته‌ای که در آینده شغلی خود با آن مواجه خواهند شد آماده می‌کند.

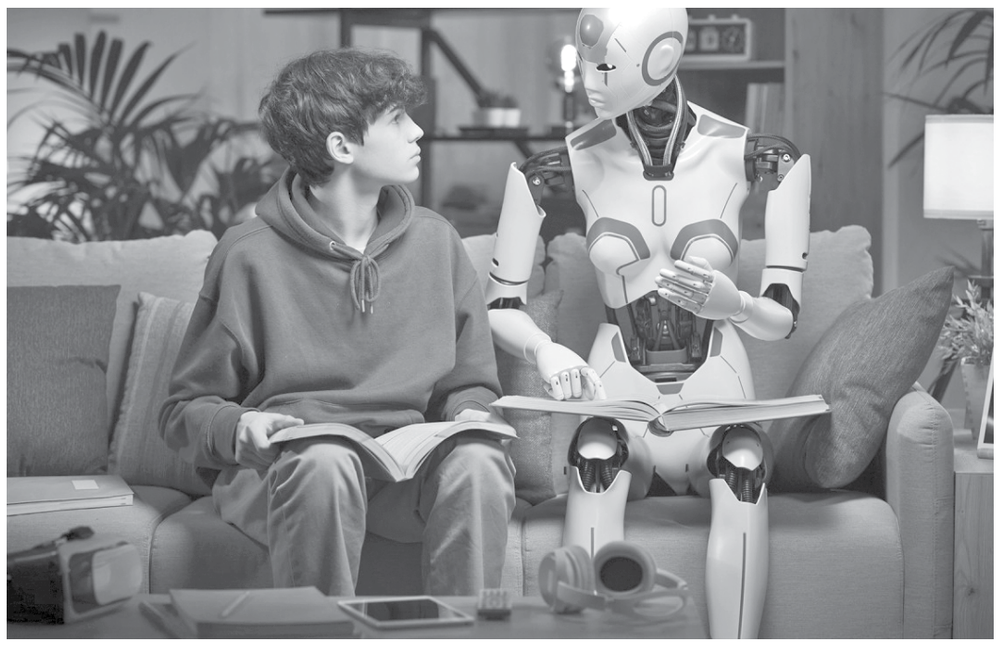

مسیرهای یادگیری تطبیقی با هوش مصنوعی

هوش مصنوعی برای دانش‌آموزان می‌تواند مسیرهای یادگیری تطبیقی ایجاد کند که به صورت پویا بر اساس پیشرفت و سبک یادگیری دانش‌آموزان تنظیم می‌شود. با تجزیه و تحلیل مداوم داده‌ها در مورد عملکرد دانش‌آموزان، الگوریتم‌های هوش مصنوعی می‌توانند حوزه‌هایی را شناسایی کنند که دانش‌آموزان ممکن است به حمایت یا چالش بیشتری نیاز داشته باشند. مسیرهای یادگیری تطبیقی تضمین می‌کند که دانش‌آموزان دستورالعمل‌ها و منابع مناسب را دریافت می‌کنند، سفر یادگیری خود را بهینه می‌کنند و تسلط بر مفاهیم را ارتقا می‌دهند.

واقعیت مجازی و واقعیت افزوده

هوش مصنوعی برای دانش‌آموزان را می‌توان با فناوری‌های واقعیت مجازی (VR) و واقعیت افزوده (AR) ترکیب کرد تا تجربیات یادگیری فراگیر ایجاد کند. شبیه‌سازی‌های واقعیت مجازی و واقعیت افزوده می‌توانند مفاهیم انتزاعی را زنده کنند و به دانش‌آموزان اجازه می‌دهند تا محیط‌های مجازی را کاوش کرده و با آن‌ها تعامل داشته باشند. الگوریتم‌های هوش مصنوعی می‌توانند این شبیه‌سازی‌ها را بر اساس نیازهای یادگیری فردی شخصی‌سازی کنند و بازخورد بی‌درنگ ارائه دهند و تجربیات یادگیری جذاب و به یادماندنی ایجاد کنند.

ایجاد محتوای هوشمند برای دانش‌آموزان

هوش مصنوعی برای دانش‌آموزان می‌تواند به دانش‌آموزان در ایجاد محتوا، مانند مقاله‌ها، ارائه‌ها یا مقالات تحقیقاتی کمک کند. الگوریتم‌های پردازش زبان طبیعی و یادگیری ماشینی می‌توانند نوشته‌های دانش‌آموزان را تجزیه و تحلیل کنند و پیشنهاداتی را برای بهبود ارائه دهند، مانند تقویت گرامر، سبک یا ساختار. ابزارهای ایجاد محتوای مبتنی بر هوش مصنوعی به دانش‌آموزان قدرت می‌دهد تا ایده‌های خود را به طور موثر بیان کنند و مهارت‌های ارتباطی خود را اصلاح کنند.

تجزیه و تحلیل پیش‌بینی‌کننده برای موفقیت دانش‌آموزان

هوش مصنوعی برای دانش‌آموزان می‌تواند به پیش‌بینی موفقیت دانش‌آموز کمک کند و دانش‌آموزان در معرض خطری را که ممکن است به حمایت بیشتری نیاز داشته باشند، شناسایی کند. با تجزیه و تحلیل داده‌های تاریخی و الگوهای عملکرد دانش‌آموز، الگوریتم‌های هوش مصنوعی می‌توانند هشدارهای اولیه را در مورد چالش‌های بالقوه‌ای که ممکن است دانش‌آموز با آن مواجه شوند به مربیان ارائه کنند. این امر، مداخلات پیشگیرانه، مانند راهنمایی شخصی یا تدریس خصوصی را قادر می‌سازد تا اطمینان حاصل شود که دانش‌آموزان در مسیر خود باقی می‌مانند و به اهداف تحصیلی خود دست می‌یابند.

تصمیم‌گیری اخلاقی و تشخیص سوگیری

هوش مصنوعی برای دانش‌آموزان می‌تواند دانش‌آموزان را در مورد تصمیم‌گیری اخلاقی آموزش دهد و از سوگیری در فناوری را تقویت کند. دانش‌آموزان می‌توانند در مورد مفاهیم اخلاقی الگوریتم‌های هوش مصنوعی بیاموزند، مهم ویژگی‌ها و امنیت داده‌ها را درک کنند و عادلانه بودن سیستم‌های هوش مصنوعی را ارزیابی کنند. با ادغام ملاحظات اخلاقی در آموزش خود، دانش‌آموزان هوشیار آگاه و مسئولیت‌پذیرتر و خالقان فناوری‌های مصنوعی می‌شوند.

هدایت شغلی شخصی

هوش مصنوعی برای دانش‌آموزان می‌تواند با تجزیه و تحلیل علایق، مهارت‌ها و روند بازار دانش‌آموزان، راهنمایی‌های شغلی شخصی‌شده را ارائه دهد. پلتفرم‌های مبتنی بر هوش مصنوعی می‌توانند مسیرهای شغلی مرتبط را توصیه کنند، فرصت‌های توسعه مهارت را پیشنهاد دهند و بینش‌هایی را در مورد استفاده از صنعت ارائه‌دهنده ارائه دهند. این به دانش‌آموزان کمک می‌کند تا تصمیمات آگاهانه‌ای در مورد مسیر تحصیلی و شغلی خود کسب کنند و از همسویی بین آنها و بازار کار اطمینان حاصل کنند.

حمایت عاطفی و سلامت روان

چت‌ربات‌های مبتنی بر هوش مصنوعی می‌توانند حمایت عاطفی و منابع سلامت روان را به دانش‌آموزان ارائه دهند. این ربات‌های گفتگو می‌توانند در مکالمات همدلانه شرکت کنند، راهکارهای مقابله را ارائه دهند و در صورت نیاز به منابع سلامت روان دسترسی داشته باشند. سیستم‌های حمایت عاطفی مبتنی بر هوش مصنوعی خدمات سنتی را تکمیل می‌کنند و تضمین می‌کنند که دانش‌آموزان حتی در خارج از ساعات معمول مشاوره به کمک دسترسی دارند.

آموزش مادام‌العمر و توسعه مهارت

هوش مصنوعی مهارت‌ها را مادام‌العمر توسعه می‌دهد. با توصیه‌های شخصی و پلتفرم‌های تطبیقی، دانش‌آموزان می‌توانند در طول زندگی خود به یادگیری دانش و مهارت‌های جدید ادامه دهند. الگوریتم‌های هوش مصنوعی می‌توانند حوزه‌هایی را شناسایی کنند که دانش‌آموزان می‌توانند مهارت‌های خود را توسعه دهند، دوره‌های مرتبط را پیشنهاد دهند و حرفه‌ای مستمر را فراگیرند.

معایب هوش مصنوعی برای دانش‌آموزان

همچنین برخی از جنبه‌های منفی استفاده از هوش مصنوعی در مدرسه وجود دارد. یکی از خطرات رایج عبارتند از:

فقدان مهارت‌های بین فردی

دانش‌آموزان در حین یادگیری به کمک راهنمایی نیاز دارند، مخصوصاً جوانانی که نیاز به رشد کلی دارند. هوش مصنوعی به تنهایی نمی‌تواند نیازهای یادگیرندگان جوان را برآورده کند و بنابراین به معلمان نیاز است تا اطمینان حاصل شود که دانش‌آموزان یک تجربه یادگیری جامع دارند.

منبع: ایرانیان سایبر

> هوش مصنوعی برای دانش‌آموزان می‌تواند بازخورد فوری و شخصی‌شده را به دانش‌آموزان ارائه دهد و روند ارزیابی را بهبود بخشد. از طریق سیستم‌های نمره‌دهی خودکار و ابزارهای ارزیابی مبتنی بر هوش مصنوعی، دانش‌آموزان بازخورد فوری در مورد تکالیف، آزمون‌ها و امتحانات خود دریافت می‌کنند

ادامه از صفحه ۹

برگ سبز ۲۰۷ هیدرولیک شاسی RDG۴۲۲۳۷ پلاک ۸۲ ایران ۲۸۳ ق ۶۶ مفقود و فاقد اعتبار است.

سند سبز و کمپانی موتورسیکلت نامی CG۱۲۵ مدل ۸۷ قرمز-زرشکی ۱۸۲۷ ایران ۶۶۷۳۳ موتور ۱۳۴۲۸۷۷ تنه ۰۴۲۷۸ مفقود و فاقد اعتبار است

برگ سبز پژو ۲۰۷ مدل ۱۴۰۱ موتور ۱۰۷۲۱۱ شاسی ۹۳۶۸۱۴ پلاک ۵۰ ایران ۱۷۷ ب ۴۸ مفقود و از درجه اعتبار ساقط است

برگ سبز و سند کمپانی خودرو پژو ۲۰۶ مدل ۱۳۸۹ شماره پلاک ۱۳۶ ایران ۶۸۹ ج ۵۷ شماره شاسی NAAP۴۱FD۰AJ۲۷۷۳۳۵ شماره موتور ۱۳۳۸۸۰۱۶۱۷۴ مفقود و از درجه اعتبار ساقط میباشد

اینجانب ناصر بلوچ فرزند ادمخان کارت کار به شماره ۱۰۲۵۶۵۳۹۹۰۸۰ تاریخ ۱۴۰۳/۱۱/۱۸ مفقود گردیده و از درجه اعتبار ساقط است

کلیه اسناد و مدارک خودرو وانت پیکان مدل ۱۳۸۶ به رنگ سفید به شماره پلاک ۶۴ ایران ۶۴۶ ل ۲۵ و به شماره موتور ۱۱۴۸۶۰۱۵۴۳۱ و به شماره شاسی ۳۱۶۲۳۱۶۰ متعلق به عباس دهقان مفقودگردیده و از درجه اعتبار ساقط می باشد.((یزد))

سند کمپانی و کارت خودرو پژو ۴۰۵ جی ال ایکس مدل ۱۳۸۳ به شماره پلاک ۵۴ ایران ۳۵۵ م ۶۹ و به شماره موتور ۱۳۴۸۳۰۰۲۰۲۴ و به شماره شاسی ۸۳۰۲۰۵۶۳ متعلق به سمیه غره بگی مفقودگردیده و از درجه اعتبار ساقط می باشد.((یزد))

بدینوسیله اعلام میگردد کارت شناسایی وکالت سمیرا شفیعی وکیل پایه یک دادگستری استان یزد به شماره پروانه ۲۴۹۵۰۷۰۰۰۵ مفقود گردیده و از درجه اعتبار ساقط است

کارت دانشجویی اینجانب محمدمهدی سلیمانی باشماره دانشجویی ۴۰۳۲۴۸۰۵۳ از دانشگاه شهید بهشتی رشته مهندسی پزشکی در مقطع کارشناسی مفقود گردیده و از درجه اعتبار ساقط می باشد.

برگ سبز وانت مزدا بی ۳۰۰۰ آی شماره شاسی NAGBPX۲PC۱۸D۱۳۵۱۳ شماره موتور FE۵۳۳۳۲۹ شماره پلاک ۶۹ ایران ۷۹۲ ل ۲۳ مفقود و از درجه اعتبار ساقط است

برگ سبز پراید ۱۴۱ مدل ۸۳ شماره شاسی S۱۴۸۲۲۸۳۱۰۷۴۷۴ شماره موتور ۰۰۶۸۱۴۱۷ شماره پلاک ۱۲ ایران ۹۴۶ و ۸۴ بنام سید جمال موسوی مفقود و از درجه اعتبار ساقط است

کارت دانشجویی علیرضا مقیمیان مقطع ارشد طراحی کاربردی دانشگاه خوارزمی ۴۰۳۳۰۷۳۵۱۷ مفقود و از درجه اعتبار ساقط است

برگ سبز و سند کمپانی خودرو ون دلیکا مدل ۱۳۸۶ به شماره پلاک ۱۳۳ ایران ۶۷۱ ت ۳۶ به شماره شاسی ldnl۷۰yh۸۷۰۱۳۴۰۵۸ و شماره موتور ۴g۶۳s۴msdp۰۰۲۴ مفقود و از درجه اعتبار ساقط میباشد

برگ سبز و برگ کمپانی وسند محضری و برگهای عوارض پژو ۴۰۵GLx موتور ۲۵۲۷۵۰۱۹۰۱ شاسی ۷۵۳۰۲۲۲۱ پلاک ۵۶ ایران ۶۹۵ ط ۴۱ بنام لیلا فدایی هرزویلی مفقود و از درجه اعتبار ساقط است

برگ سبز خودرو سواری پژو ۲۰۷ مدل ۱۳۹۰ به رنگ سفید به شماره پلاک ۵۴ ایران ۲۴۶ ن ۱۴ و به شماره موتور ۱۵۰۹۰۰۱۱۳۳۳۹ و به شماره شاسی NAAR۰۳FE۴BJ۹۵۸۹۷۸ متعلق به مجتبی زارع احمدآبادی مفقودگردیده و از درجه اعتبار ساقط می باشد.((یزد))

برگ سبز و کارت خودرو سواری ریو به رنگ نقره‌ای متالیک مدل ۱۳۸۴ به شماره پلاک ۵۴ ایران ۹۸۰ ب ۷۱ و به شماره موتور ۰۱۰۰۲۰۶۷ و به شماره شاسی NAS۶۱۰۰۲۲۶۱۰۴۱۰۲ متعلق به حسین جلیلی مفقودگردیده و از درجه اعتبار ساقط می باشد.((یزد))

برگه سبز سایناS شاسی R۵۷۸۷۴۶۰ پلاک ۷۸ ایران ۶۵۲ ج ۲۱ مفقود و فاقد اعتبار است.

چون آقای حسام زمانی مالک ون وانامدل ۱۳۹۷ به شماره انتظامی ۸۴ ایران ۲۵۹ م ۹۷ با شماره شاسی NAB۶۶۱۹۲۷JA۰۰۴۹۸ و شماره موتور ۴G۶۹S۴NSTN۳۵۶۶ به علت فقدان سند تقاضای صدور سند المثنی نموده است لذا چنانچه هرگونه ادعایی در مورد خودروی مذکور وجود دارد ظرف مدت ۱۵ روز از تاریخ نشر آگهی با در دست داشتن مدارک کافی به دفتر فروش شرکت ایران خودرو دیزل واقع در تهران کیلومتر ۸ جاده ساوه مراجعه نمایند.

-مفقودی برگ سبز-سند کمپانی خودرو پراید مدل ۱۳۹۰ به شماره شاسی S۵۲۴۰۰۹۰۰۱۰۰ و شماره موتور ۴۰۱۶۲۷۴ و شماره پلاک ۸۳ ایران ۵۸۳ و ۷۱ و به نام مرضیه قاسمی مفقود و فاقد اعتبار می باشد

-مفقودی برگ سبز-سند کمپانی خودرو دوو-سی بلو مدل ۱۳۱۶ به شماره شاسی P۱۷۶۶۲۰۲۱۹۱ و شماره موتور ۶۲۸۴۱ و شماره پلاک ۳۱ ایران ۱۱۰ و ۶۳ به نام سوده پور هاشمی خیبی مفقود و فاقد اعتبار می باشد

مفقودی سند کمپانی خودرو پراید مدل ۱۳۸۶ به شماره شاسی S۱۴۱۲۲۸۶۶۴۲۸۵۴ و شماره موتور ۲۲۰۰۷۸۷ و شماره پلاک ۹۳ ایران ۲۴۹ و ۳۵ به نام زینب قاسمی سلوکلو مفقود و فاقد اعتبار می باشد

اصل برگ سبز سواری سمند مدل ۹۲ پلاک ۹۱ ایران ۷۳۲ ه ۶۶ موتور ۱۴۷H۰۰۵۴۰۶۲ شاسی ۱۰۳۹۶۲ مفقود از درجه اعتبار ساقط است اردبیل

برگه سبز خودرو کوییک آر مدل ۱۳۹۹ شماره پلاک ۲۰ ایران ۳۴۸ ی ۷۸ شاسی NAS۸۴۱۱۰۰L۱۰۵۱۳۰۹ شماره موتور M۱۵۸۹۱۰۳۰۹ گمشده و از درجه اعتبار ساقط میباشد

برگ سبز خودرو پژو ۱۳۸۳ شماره پلاک ۹۹ ایران ۵۴۵ ی ۵۶ شماره شاسی ۸۳۶۰۲۴۱۸ شماره موتور ۱۰FSM۸۴۶۳۳۸۶۶ مفقود و از درجه اعتبار ساقط می باشد

سند کمپانی سواری-هاچ بک سیستم پژو تیپ ۲۰۶TU۳ مدل ۱۳۹۸ رنگ سفید-روغنی شماره موتور ۱۶۵A۰۱۶۳۹۳۸ شماره شاسی NAAP۰۳EE۵KJ۳۳۸۸۳۰ شماره پلاک ۴۷ ایران ۳۹۵ ل ۸۸ به نام خانم سیما زارعی مفقود گردیده و از درجه اعتبار ساقط می باشد. خمین

برگ سبز خودرو سواری پراید جی ال ایکس آی مدل ۱۳۸۶ به شماره پلاک ۱۱۷ ایران ۳۵۷ س ۱۲ و شماره شاسی S۱۴۱۲۲۸۶۰۷۱۱۸۴ و شماره موتور ۱۹۰۹۱۷۹ بنام نورعلی غنی زاده پشتکل مفقود گردیده از درجه اعتبار ساقط می باشد. ارومیه

برگ سبز کامیون میکسر بنز مدل ۱۳۸۵ به شماره پلاک ۲۲ ایران ۴۳۳ ع ۹۹ با شماره موتور ۳۳۵۹۳۲۱۰۱۰۱۳۸۶ و شماره شاسی ۳۷۴۳۵۵۱۶۶۰۸۳۱۷ بنام شرکت توسعه عمران مکران مفقود و از درجه اعتبار ساقط میباشد کرمان

برگ سبز پژو و آپلاک ۳۳ ایران ۸۵۳ ب ۱۹ به موتور ۱۲۶۸۶۰۰۳۲۹۹۴ و شاسی ۶۱۳۳۴۲۱۶ بنام مالک امین اله حبیبی مفقود و اعتبار ندارد

برگ سبز، کارت ۲۰۶ به پلاک ۸۴ ایران ۱۸۵ ق ۳۴ موتور ۱۸۲A۰۱۲۷۵۲۷ شاسی NAAP۰۳EE۵LJ۱۸۲۴۹۷ بنام نوراسلطانیان مفقود و اعتبار ندارد

برگ سبز و سند کمپانی سمند پلاک ۴۶ ایران ۱۱۵ ب ۳ به موتور ۱۲۴۸۲۰۲۳۲۲۱ و شاسی ۸۲۲۵۰۰۰۲ بنام محمد تقی احمدی کمالی مفقود و اعتبار ندارد.

برگ سبز خودروی فیدلیتی پرستیژ سفید ش ش ۱۰۰۳۹۶۲ ش م ۰۴۲۸۱ ش پ ۱۷۹ ایران ۹۹۲ و ۲۲ مفقود و اعتبار ندارد

مدرک فارغ التحصیلی اینجانب زهرا کرمانی فرزند علی به شماره شناسنامه یک صادره از باکدشت در مقطع کارشناسی ارشد رشته مدیریت آموزشی صادره از واحد دانشگاهی ورامین_پیشوا به شماره ۶۴۳ مفقود گردیده و فاقد اعتبار می باشد از یابنده تقاضا میشود اصل مدرک را به دانشگاه آزاد اسلامی واحد ورامین_پیشوا به نشانی تهران، پیشوا شهرک نقش جهان دانشگاه آزاد اسلامی واحد ورامین_پیشوا ارسال نماید

مدرک گواهینامه موقت فارغ التحصیلی اینجانب علی اکبر قنبرپور فرزند حسین به شماره شناسنامه ۰۱۷۵ صادره از خوی در مقطع کارشناسی پیوسته رشته حقوق صادره از دانشگاه آزاد اسلامی واحد ماکو با شماره ۲۴۴۰۱۵۳۱ مفقود گردیده است و فاقد اعتبار می باشد. از یابنده تقاضا می شود اصل مدرک را به دانشگاه آزاد اسلامی واحد ماکو به نشانی: ماکو-کیلومتر ۲ جاده بازرگان-دانشگاه آزاد اسلامی واحد بین الملل ماکو با کدپستی: ۵۸۶۹۹۳۵۴۶۰ ارسال نمایید

برگ سبز ۱۶۰۰OHV مدل ۱۳۸۶ به پلاک ۷۱ ایران ۶۸۵ ب ۸۸ به موتور ۱۱۴۸۶۰۵۰۸۹۶ و شاسی ۳۱۶۴۵۲۷۳ به مالکیت کتابخانه های عمومی استان چهارمحال وبختیاری مفقود و اعتبار ندارد.

سند کمپانی و برگ سبز خودرو سواری پژو ۴۰۵GLX-XU۷ مدل ۱۳۹۴ به شماره پلاک ۱۷ ایران ۸۷۹ و ۸۴ و شماره شاسی NAAM۰۱CEXFK۵۱۰۹۹۱ و شماره موتور ۱۲۴K۰۷۶۴۵۹۱ بنام فرزاد یوسف قصر یک مفقود گردیده از درجه اعتبار ساقط می باشد. ارومیه

برگ سبز کامیون کفی جرثقیل بنز مدل ۱۳۹۱ به شماره پلاک ۴۴ ایران ۸۶۹ ع ۴۳ با شماره موتور ۳۳۵۹۲۴۱۰۱۱۸۵۰۶ و شماره شاسی NAB۳۷۴۳۵۲۱۶۶۰۹۲۳۴ بنام شرکت توسعه عمران مکران مفقود و از درجه اعتبار ساقط میباشد کرمان

برگ سبز، کارت و سند کمپانی خودرو پژو ۲۰۶ مدل ۹۰ به پلاک ۱۷ ایران ۸۷ د ۱۹۷ به شماره موتور ۱۴۱۸۹۰۸۵۷۹۸ و شماره شاسی NAAP۰۳ED۸j۴۹۲۷۳۳ بنام شورانگیز سلیمانپور کهریز مفقود و اعتبار ندارد.

برگ سبز و سند کمپانی و کارت سواری پژو ۴۰۵ جی ال ایکس مدل ۱۳۷۷ بشماره انتظامی ۵۴ ایران ۹۷۳ ن ۸۳ با شماره موتور ۲۲۵۲۷۷۱۱۱۶۴ و شماره شاسی ۷۷۳۱۱۳۵۹ بنام مریم امیری میجانی مفقود گردیده و از درجه اعتبار ساقط میباشد.

مدرک فارغ التحصیلی اینجانب فرناز صمصام نیا فرزند جمشید به شماره شناسنامه ۰۰۱۲۴۳۸۲۱۹ صادره از تهران در مقطع کارشناسی رشته حقوق قضایی صادره از واحد دانشگاهی ورامین-پیشوا با شماره ۱۳۹۳۱۴۳۰۲۸۳۷ مفقود گردیده است و فاقد اعتبار می باشد. از یابنده تقاضا می شود اصل مدرک را به دانشگاه آزاد اسلامی واحد ورامین-پیشوا به نشانی پیشوا شهرک نقش جهان دانشگاه آزاد اسلامی ارسال نماید.

برگ سبز پژو ۲۰۷ به پلاک ۱۸ ایران ۲۵۷ ن ۴۹ موتور ۱۷۲B۰۲۶۳۰۲۲ شاسی NAAR۰۳HFFRDF۸۶۶۱۸ بنام میتر امددی مفقود و اعتبار ندارد

برگ سبز پژو ۲۰۷ به پلاک ۱۵۴ ایران ۹۴۶ ل ۶۴ به موتور ۱۷۷B۰۰۲۰۵۵۵ و شاسی NAAR۱۳FE۵JJ۶۴۹۷۹۱ بنام سمانه صادقی مفقود و اعتبار ندارد

برگ سبز سایپا ۱۳۱SE به پلاک ۶۵ ایران ۱۴۶ ق ۵۶ به موتور M۱۳۵۷۰۵۶۸۷ و شاسی NAS۴۱۱۰۰G۱۲۵۳۲۸۱ بنام سکینه احمدپور مفقود و اعتبار ندارد.

اصل کارت ملی هوشمند بنام جمشید کهن ترابی فرزند جانعلی به شماره ملی ۴۸۹۸۱۲۸۵۹۹ در تاریخ ۱۴۰۳/۵/۱ مفقود و از درجه اعتبار ساقط است

مدرک فارغ التحصیلی اینجانب زهرا کرمانی فرزند علی به شماره شناسنامه یک صادره از باکدشت در مقطع کارشناسی رشته مهندسی کشاورزی_زراعت صادره از واحد دانشگاهی میانه به شماره ۲۳۸۴۲۱۸۰۰۰۸۷ مفقود گردیده و فاقد اعتبار می باشد از یابنده تقاضا میشود اصل مدرک را به دانشگاه آزاد اسلامی واحد میانه به نشانی استان آذربایجان شرقی دانشگاه آزاد اسلامی واحد میانه ارسال نماید

چون خانم سپیده رحیمی مالک مینی بوس هیوندای کروز مدل ۱۳۸۶ شماره شاسی ۳۷۹۱۷۰۱۷۸۶۹۰۷۳۲۸ شماره موتور ۳۷۹۱۳۰۰۷۳۹۲۳۹ شماره پلاک ۳۱ ایران ۶۹ ع ۱۷ به علت فقدان سند تقاضای صدور سند المثنی نموده است لذا چنانچه هرگونه ادعایی در مورد خودروی مذکور وجود دارد ظرف مدت ۱۵ روز از تاریخ نشر آگهی با در دست داشتن مدارک کافی به دفتر فروش شرکت ایران خودرو دیزل واقع در تهران کیلومتر ۸ جاده ساوه مراجعه نمایند

سند مالکیت ۶ دانگ زمین مسکونی به نشانی سنگر، روستای قاضیان به مالکیت خانم میناسادات غروی فرزند سید محمد با کدملی ۰۴۴۰۳۴۲۷۳۲ به شماره پلاک ثبتی (الف_۲۹۹) (۰۳۲۲۹۲) مفقود شده و فاقد اعتبار است.

سند کمپانی و کارت سوخت موتور سیکلت هوندا ۱۲۵ رنگ آبی شماره پلاک ایران ۶۹۶-۱۵۸۹۸ شماره موتور ۱۲۵P۸۶۰۳۶۱۶***N۱H شماره تنه ۱۵۶FMI-۲* ۷۱۳۱۵۲۳۷* بنام محمد باقر حمزه زرقانی مفقود گردیده و از درجه اعتبار ساقط است "مرودشت گندم کار"

اینجانب ایرج پورحیدری باز قلعه مالک سواری پژو glxi ۴۰۵ دوگانه CNG به شماره شاسی TRFC۸۶۱۱vu۴۲۸۳۱۸ به علت فقدان اسناد فروش (سند کمپانی و برگ سبز) تقاضای رونوشت المثنی استاد مذکور را نموده ام. لذا چنانچه هرکس ادعایی در مورد خودروی مذکور دارد ظرف مدت ۱۰ روز به دفتر حقوقی سازمان فروش شرکت ایران خودرو واقع در کیلوتر ۱۴ جاده مخصوص تهران کرج شهرک پیکان شهر ساختمان سمند طبقه ۱ مراجعه نماید. بدیهی است پس از انقضای مهلت مزبور طبق ضوابط مقرر اقدام خواهد شد. امانی شلمان

سند مالکیت پراید به شماره پلاک ۷۵ ایران ۳۸۳ ر ۲۶ به شماره شاسی NAS۴۱۱۰۰G۱۱۸۲۵۱۳ و مالکیت محدثه رنجبر مفقود و فاقد اعتبار می باشد

سند مالکیت تیبا به شماره پلاک ۷۵ ایران ۹۸۳ ه ۳۵ به شماره شاسی NAS۸۲۱۱۰۰J۱۱۳۸۷۱۲ و مالکیت صغری برسم مفقود و فاقد اعتبار می باشد

سند مالکیت پژو پارس به شماره پلاک ۷۵ ایران ۳۴۶ ج ۹۸ به شماره شاسی ۸۳۸۲۷۰۵۹ به مالکیت امیر محمد سبحانی مهدایی مفقود و فاقد اعتبار می باشد

سند مالکیت وانت پیکان به شماره پلاک ۶۵ ایران ۹۶۹ ص ۲۹ به شماره ۱۲۱۳۲۱۹۱ و مالکیت حسن نیک نفس دهقانی مفقود و فاقد اعتبار می باشد

دوبرگ سند کمپانی موتورسیکلت شباب مدل ۱۳۹۵ شماره شاسی ۹۵۳۱۳۲۴ شماره موتور ۴۰۸۸۱۱ شماره پلاک ۳۲۲ ایران ۱۲۱۷۹ مفقود گردیده و فاقد اعتبار میباشد

کارت دانشجویی فاطمه حق شناس جاریانی از دانشگاه رسام کرج به شماره دانشجویی ۹۴۲۰۴۰۱۴۰ رشته مهندسی معماری مقطع لیسانس-کارشناسی مفقود گردیده و فاقد اعتبار میباشد

شناسنامه مالکیت خودرو (برگ سبز) سواری شاهین مدل ۱۴۰۰ شماره شاسی NAS۱۱۱۰-M۰۹۲۷۲۴ شماره موتور M۱۵TC۲۰۱۰۲۱ شماره پلاک ۱۵۵ ایران ۹۸۷ ب ۶۱ مفقود گردیده و فاقد اعتبار میباشد

برگ سبز و برگ کمپانی و کارت خودرو بنام بیوک آقامیری خودرو نیسان به رنگ آبی شماره شاسی PL۱۰B۱۹۱۳۴ شماره موتور Z۲۴۰۰۴۶۸۰Z شماره پلاک ۶۸ ایران ۴۲ د ۲۹۳ مفقود گردیده و فاقد اعتبار میباشد

برگ سبز پژو ۴۰۵ مدل ۱۳۹۱ شماره شاسی NAAM۰۱CA۱CH۲۸۹۰۲۲ شماره موتور ۱۲۴۹۱۰۴۰۷۲۹ شماره پلاک ۲۱ ایران ۸۴۱ و ۷۶ مفقود گردیده و فاقد اعتبار میباشد

کارت خودرو سواری رانا خاکستری ۱۴۰۲ شماره شاسی NAAU۰۱FEXPT۴۰۵۱۷۸ شماره موتور ۱۷۲B۰۱۰۸۴۷۸ شماره پلاک ۳۳ ایران ۷۹۲ م ۹۶ بنام علیرضا جمشیدی مفقود گردیده و فاقد اعتبار میباشد

برگ سبز خودرو کامیون کمپرسی مدل ۱۹۶۶ شماره پلاک ۳۵ ایران ۲۲۱ ع ۵۲ شماره شاسی ۵۲۰۳۰۹۸ شماره موتور ۱۰۱۰۵۰۷ بنام علی کاردان مفقود گردیده و از درجه اعتبار ساقط می گردد. (نیکو)

مشخصات و شماره تلفن نمایندگی‌های روزنامه اطلاعات در استان لرستان

| ردیف | نام و نام خانوادگی | کد | شماره تلفن نمایندگی | شماره تلف

اطلاعات
یکشنبه ۲۸ بهمن ۱۴۰۳ ۱۷ شعبان ۱۴۴۶
۱۶ فوریه ۲۰۲۵ سال نودونهم * شماره ۲۸۸۸۷
ettelaatonline.com ettelaatonline

پیروزی بزرگ

طوفان الاقصی؛ انعکاس شکنندگی رژیم صهیونیستی و قدرت مقاومت

طوفان الاقصی انعکاس ناتوانی، ضعف اطلاعاتی و شکست راهبردی رژیم صهیونیستی بود.

گزارش
بین الملل

به گزارش ایسنا، مقاومت فلسطین به رهبری حماس در هفتم اکتبر (۱۵ مهر) عملیات منحصربه‌فردی را با حمله به شهرک های صهیونیست نشین در نزدیکی غزه آغاز کرد و ضمن تصرف پایگاه های ارتش اسرائیل، ده‌ها صهیونیست را به اسارت گرفت. کارشناسان این عملیات را یک شکست راهبردی برای رژیم صهیونیستی و ارتش «افسانه‌ای» ادعایی آن ارزیابی می کنند.این عملیات باعث آغاز تجاوزات نظامی ارتش رژیم اشغالگر به مناطق مسکونی در نوار غزه شد و پس از ۴۷۱ روز جنایت در دستیابی به اهداف متوهمانه‌اش ناکام ماند و ناگزیر به پذیرش توافق آتش بس و شکست شد.تصمیم مقامات سیاسی و نظامی رژیم صهیونیستی برای حمله به غزه و تحولات ناشی از آن از چندین ضعف این رژیم در سطوح مختلف پرده برداشت که یکی از مهمترین آن ها شکست اطلاعاتی، نظامی و سیاسی بود.عدم پیش بینی و اطلاع از آغاز عملیات طوفان الاقصی در روز هفتم اکتبر ۲۰۲۳ و به دنبال آن اشتباه اطلاعاتی درباره توان نظامی گروه های مقاومت یک شکست راهبردی برای رژیم صهیونیستی بود که روزبه روز و با طولانی شدن جنگ بیشتر از قبل نمایان شد.دستاوردهای عملیات طوفان الاقصی بیش از حد تصور است، زیرا تصور نمی شد تمام سازمان های اطلاعاتی جهان در خواب باشند و در روز هفتم اکتبر ۲۰۲۳ ۵۰ پایگاه رژیم صهیونیستی به تسخیر مقاومت درآید و بسیاری از نظامیان صهیونیست کشته شوند.طبق گفته «ناصر ابوشریف» نماینده جنبش جهاد اسلامی فلسطین در ایران، مقاومت در جریان عملیات طوفان الاقصی موفق شد سرورهای اطلاعاتی رژیم صهیونیستی را به داخل غزه بیاورد، در این سرور نام بسیاری از جاسوس ها وجود داشت.

ناکامی سیاسی، نظامی، امنیتی

رژیم صهیونیستی در جریان جنگ غزه ضربه نظامی سنگینی را نیز دریافت کرد، به طوری که امروز ادعای قدرت بازدارندگی آن زیر سوال رفته است.صهیونیست ها در حالی در اثنای جنگ رؤیای «پساجنگ» در غزه و توهم «نابودی» حماس را در سر می پروراندند که پس از بیش از ۱۵ ماه انواع جنایت در غزه مقاومت با قدرت به ارتش رژیم اشغالگر ضربه زد و و هر روز تلفات سنگینی به آن وارد کرد و گروه های مقاومت نیز حملات موشکی و راکتی را از مناطقی که اشغالگران مدعی تسلط بر آن بودند، به اراضی اشغالی انجام دادند.به رغم سانسور شدید نظامی، رسانه های عبری گزارش هایی درباره میزان تلفات سنگین ارتش رژیم صهیونیستی منتشر می کنند که با آمار و ارقام رسمی مغایرت دارد.ضربات دریافتی تل آویو از مقاومت غزه به حدی بود که رسانه های عبری پس از دستیابی به توافق آتش بس عملیات طوفان الاقصی نیروهای مقاومت فلسطین را بزرگترین شکست نظامی در تاریخ مجعول رژیم صهیونیستی ارزیابی کردند.هفتم اکتبر یا شنبه سیاه صهیونیست ها علاوه بر شکست های نظامی و اطلاعاتی یک ناکامی سیاسی را نیز برای رژیم اشغالگر رقم زد.رژیم صهیونیستی پیش از عملیات طوفان الاقصی در تکاپو برای اغفال حکومت های کشورهای عربی و سوق دادن آنها به سمت امضای توافقنامه عادی سازی روابط با خود بود و با همکاری و حمایت بی چون و چرای آمریکا به دستیابی به این هدف نزدیک شده بود، اما عملیات طوفان الاقصی و به دنبال آن نمایان شدن ناتوانی تل آویو در دفاع از خود در برابر چند گروه فلسطینی و همچنین جنایت های وحشیانه آن علیه کودکان، زنان و افراد بی گناه، تمامی رشته های اشغالگران را پنبه کرد و خط بطلانی بر طرح عادی سازی روابط با کشورهای عربی کشید.

ناتوانی در یافتن اسرا

ارتش رژیم صهیونیستی که جنگ غزه را با ادعای تلاش برای یافتن اسرای خود و بازگرداندن آن ها به سرزمین های اشغالی آغاز کرد، در دستیابی به این هدف نیز ناکام ماند تا به شدت با انتقادهای داخلی و خانواده های اسرا مواجه شود.ارتش رژیم صهیونیستی طی ماه ها جنگ تنها توانست تعداد انگشت شماری از اسرای خود را زنده آزاد کند و شمار زیادی از آن ها در حملات به نوار غزه کشته شدند.ناتوانی ارتش رژیم صهیونیستی و سرویس های جاسوسی و اطلاعاتی آن در یافتن محل نگهداری اسرا مورد انتقاد ساکنان سرزمین های اشغالی قرار گرفت و خانواده های اسرا را بر آن داشت تا شکایتی را علیه «بنیامین نتانیاهو» نخست وزیر رژیم اشغالگر در دادگاه عالی این رژیم ارائه کنند.این شکست پس از ۴۷۱ روز جنگ کابینه رژیم صهیونیستی را ناگزیر به پذیرش توافق آتش بس و شروط مقاومت فلسطین کرد تا بار دیگر مشخص شود که مقاومت ملت فلسطین شکستنی نیست و اشغالگران ناگزیر به رفتن از سرزمین آنها هستند.

چند دستگی در میان صهیونیست ها

نکته برجسته دیگری که از طریق طوفان الاقصی آشکار شد؛ چند دستگی و اختلافات شدید میان صهیونیست ها بود.این اختلافات به حدی رسید که منجر به یک دومینوی استعفا در میان مقامات سیاسی و نظامی این رژیم منجر شد.از جمله مهمترین این استعفاها، استعفای «هرتزی هالوی» رئیس ستاد ارتش رژیم صهیونیستی بود که پس از امضای توافق آتش بس اتفاق افتاد. هالوی در متن استعفای خود گفته بود به دلیل شکست در برابر مقاومت استعفا کرده است، اما شواهد حاکی از آن است که دلیل اصلی استعفای وی اختلاف نظر با طبقه سیاسی درباره ادامه دادن به جنگ یا متوقف کردن آن بوده است.پیش از هالوی «آحارون هالیوا» رئیس شعبه اطلاعات نظامی ارتش رژیم اشغالگر «امان» نیز پس از ۳۸ سال حضور در ارتش، استعفای خود را به خاطر شکست هفت اکتبر اعلام کرده بود. اختلافات صهیونیست ها به حدی رسید که حتی هم پیمانان نتانیاهو در ائتلاف کابینه نیز با وی به مشکل خوردند و تهدید به سرنگون کردن کابینه او کردند و حتی اخیرا «ایتامار بن گویر» وزیر تندرو امنیت داخلی رژیم اشغالگر در اعتراض به امضای توافقنامه آتش بس از سمتش استعفا کرد.

دستاوردهای مقاومت

علاوه بر موارد ذکر شده که به رغم نشان دادن شکنندگی رژیم صهیونیستی نوعی موفقیت نیز برای مقاومت محسوب می شود، گروه های مقاومت در نوار غزه و منطقه دستاوردهای دیگری را نیز در جریان عملیات طوفان الاقصی برای خود رقم زدند.از جمله مهم ترین این دستاوردها عملیاتی شدن وحدت میدان ها در محور مقاومت در یک جنگ واقعی بود و طی آن رژیم صهیونیستی از سوی مقاومت فلسطین، مقاومت اسلامی لبنان و عراق و یمن آماج حملات بی امان قرار گرفت.دستاورد دیگر آزمایش و عملیاتی شدن جدیدترین دستاوردهای محور مقاومت در میدان جنگ بود و گروه های مقاومت چه در غزه و چه در لبنان، عراق و یمن در جریان جنگ از تسلیحات جدید و قدرتمند متعددی رونمایی و با استفاده از آن ها در هدف قرار دادن سرزمین های اشغالی، رسما آن ها را برای نخستین بار عملیاتی کردند.

تلفات بالای نظامی به ویژه هلاکت بسیاری از فرماندهان و افسران عالی رتبه و نخبه رژیم صهیونیستی، تحلیل رفتن ارتش در بخش تجهیزات نظامی با انهدام حجم بالایی از تجهیزات و ادوات گران قیمت نظامی از جمله تانک های مرکاوا، نفربرها و خودروهای زرهی و اثبات ناکارآمدی سیستم پدافند هوایی و موشکی رژیم صهیونیستی و سپر دفاعی که همپیمانان این رژیم به دور آن کشیده اند نیز از دیگر دستاوردهای مقاومت محسوب می شوند.

حضور پرقدرت در مراسم تبادل اسرا

اما مهم ترین نقطه عطف جنگ غزه پس از بیش از ۱۵ ماه در روز تحویل سه اسیر زن صهیونیست به صلیب سرخ در شهر غزه نمایان شد؛ به طوریکه برخلاف انتظارها شمار قابل توجهی از نیروهای گردان های شهید «عزالدین القسام» شاخه نظامی جنبش حماس در محل حاضر شدند.این حضور به اعتراف مقامات رژیم صهیونیستی، نشان از شکست این رژیم در نابود کردن جنبش حماس و بازسازی توان شاخه نظامی آن پس از ادعاهای ارتش این رژیم مبنی بر باقی نماندن توان نظامی مقاومت در غزه است.

> دستاوردهای عملیات طوفان الاقصی بیش از حد تصور است، زیرا تصور نمی شد تمام سازمان های اطلاعاتی جهان در خواب باشند و در روز هفتم اکتبر ۲۰۲۳، ۵۰ پایگاه رژیم صهیونیستی به تسخیر مقاومت درآید و بسیاری از نظامیان صهیونیست کشته شوند

قدرت جبهه مقاومت درونی است

ترور رهبران مقاومت تغییری در معادله میدانی ندارد

کارشناس مسائل منطقه با تاکید بر اینکه ترور رهبران و فرماندهان مقاومت تاثیری در معادله میدانی نخواهد داشت، گفت: حماس همچنان زنده و پویا بوده و ابتکار میدانی را در دست دارد.

به گزارش ایسنا، سخنگوی گردان های شهید «عزالدین القسام» شاخه نظامی حماس چندی پیش رسما شهادت «محمد ضیف» فرمانده کل این گردان ها را در جریان جنگ اخیر در غزه تایید و اعلام کرد که شماری دیگر از فرماندهان این گردان ها از جمله «مروان عیسی» جانشین فرمانده کل قسام، «غازی ابو طماعه»، «رائد ثابت» و «رافع سلامه» از دیگر اعضای شورای نظامی گردان های القسام نیز به شهادت رسیده اند.

«ابوعبیده» همچنین تصریح کرد: پس از شهادت فرماندهان مقاومت، عزم وارده مجاهدان ما امروز بیش از هر زمان دیگری است و روحیه مقاومت و انگیزه مبارزه بیشتر هم شده است.او تاکید کرد که هزاران فرمانده جایگزین هر فرمانده خواهند شد؛ پست فرماندهی گردان های القسام حتی برای یک ساعت هم خالی نمانده است.«حسن هانی زاده» در تحلیل خود از تایید شهادت محمد ضیف و این که مقاومت به رغم ترور رهبران خود به مبارزه ادامه می دهد، گفت: شهادت فرمانده نیروهای گردان های القسام جنبش حماس و معاون او «رافع سلامه» نشان می دهد محور مقاومت؛ چه حماس و جهاد اسلامی قائل به اشخاص نیستند و اگر چه این افراد در مدیریت میدانی هر عملیاتی تاثیرگذار هستند، اما شاکله این جنبش های مبارز به گونه ای است که با شهادت یک فرد یا تعدادی از آن ها در مسیر مبارزاتی خللی ایجاد نمی کند.

وی تصریح کرد: با توجه به این که در طول ۱۵ ماه عملیات طوفان الاقصی تعدادی از رهبران سیاسی، میدانی و نظامی حماس و حزب الله به شهادت رسیدند اما این جنبش ها به مسیر خودشان ادامه دادند. ضمن این که طی این سال ها ده ها نفر از رهبران سیاسی حزب الله از جمله سید عباس موسوی، سید حسن نصر الله و سید هاشم صفی الدین که از جمله برترین رهبران بودند به شهادت رسیدند اما حزب الله توانست خود را باز ترمیم کند و به مسیرش برای مقابله با رژیم صهیونیستی ادامه دهد. این کارشناس مسائل منطقه همچنین بیان کرد: جنبش مقاومت اسلامی حماس نیز شخصیت هایی چون یحیی السنوار، اسماعیل هنیه و صالح العاروری را از دست داد، اما حماس همچنان زنده و پویا است و ابتکار عمل را در دست دارد. هانی زاده در ادامه اظهار داشت: بنابراین اگر چه شهادت اشخاصی چون ضیف تاثیر روانی بالایی بر روحیه رزمندگان حماس باقی گذاشت یا همچنین شهادت یحیی السنوار که تاثیر آنی داشت، اما حماس توانست اشخاص دیگری را جایگزین کند. در واقع تفکر جهادی و تاکتیک میدانی در پیروزی مقاومت بر رژیم صهیونیستی موثر بوده است.

وی خاطرنشان کرد: آنچه اخیرا رخ داد مدیریت خوب حماس در تبادل اسرا بود که نشان داد جنبش های مبارز منطقه‌ای حماس، حزب الله و جهاد اسلامی و انصار الله یمن به صورت منسجم عمل می کنند و شهادت اشخاص تاثیری بر روند مبارزه نخواهد داشت.

> تفکر جهادی و تاکتیک میدانی در پیروزی مقاومت بر رژیم صهیونیستی موثر بوده است

آگهی مزایده فروش ملک (نوبت دوم)

شرکت تعاونی مسکن کارکنان شرکت مادر تخصصی بازرگانی دولتی ایران در نظر دارد تمام شش دانگ ملک ۱۹ هزار و ۲۳۵ متری خود با کاربری S۲۲۲ واقع در منطقه ۱۶ تهران چهارصددستگاه میدان باربری سابق و دانش آموز فعلی را از طریق مزایده با قیمت پایه کارشناسی ۷۵۶ میلیارد تومان (هفتصدوپنجاه و شش میلیارد تومان) واگذار نماید. پیشنهادات می بایست حداکثر تا تاریخ ۱۴۰۳/۱۲/۰۷ در پاکت دربسته و به همراه چک بانکی به مبلغ یک دهم درصد مبلغ پیشنهادی پایه بعنوان سپرده به آدرس: تهران - میدان فاطمی - طبقه هفتم - ساختمان شرکت مادر تخصصی بازرگانی دولتی ایران تحویل داده شود.

متقاضیان جهت اطلاعات بیشتر با شماره تلفن ۰۹۱۲۸۱۵۹۶۵۲ تماس گرفته و از تاریخ انتشار روزنامه لغایت ۱۴۰۳/۱۲/۰۷ ساعت ۹ لغایت ۱۵ ضمن بازدید از زمین، فرم مزایده را از مدیرعامل تعاونی اخذ و پس از تکمیل آن را تحویل نمایند.

این تعاونی در قبول یا رد یک یا کلیه پیشنهادها مختار است و شرکت در مزایده حقی برای شرکت کننده ایجاد نخواهد کرد.

هیات مدیره شرکت تعاونی

آگهی دعوت به مجمع عمومی عادی به طور فوق العاده صاحبان سهام شرکت خدماتی مجتمع صنایع داروسازی (سهامی خاص) به شماره ثبت ۸۹۷۸۶ و شناسه ملی ۱۰۱۰۱۳۴۱۶۰۳

بدینوسیله از کلیه سهامداران شرکت دعوت به عمل می آید تا در جلسه مجمع عمومی عادی به طور فوق العاده که روز شنبه مورخ ۱۴۰۳/۱۲/۱۱ ساعت ۱۳ در محل مجموعه فرهنگی تلاش به نشانی: تهران خیابان ولیعصر بالاتر از جام جم نرسیده به چهارراه پارک وی سالن تلاش برگزار می گردد، حضور به هم رسانید.

دستور جلسه:

- تصمیم گیری در مورد فروش بخشی از اراضی سهیلیه به مساحت ۷۸۰۰۰ مترمربع
- سایر مواردی که در صلاحیت مجمع عمومی عادی به طور فوق العاده می باشد.

هیئت مدیره شرکت خدماتی مجتمع صنایع داروسازی

آگهی دعوت به مجمع عمومی عادی بطور فوق العاده شرکت فرش پارس (سهامی عام) به شماره ثبت ۱۵۲۵۸ و شناسه ملی ۱۰۱۰۰۷۳۴۰۵۰

بدینوسیله از کلیه سهامداران، وکیل یا قائم مقام قانونی صاحب سهم و همچنین نماینده یا نمایندگان اشخاص حقوقی دعوت می گردد تا در جلسه مجمع عمومی این شرکت که در ساعت ۱۰ صبح روز شنبه مورخ ۱۴۰۳/۱۲/۱۱ به نشانی: تهران خیابان انقلاب، خیابان استاد نجات الهی جنوبی، نبش کوچه شیرین، پلاک ۶۴ طبقه سوم، کدپستی: ۱۵۹۹۶۹۵۳۴۳ تشکیل می گردد، حضور بهم رسانند.

دستور جلسه:

- انتخاب اعضای هیات مدیره

همراه داشتن برگه سهام و مدارک شناسایی معتبر برای سهامداران حقیقی و اصل معرفی نامه نماینده یا نمایندگان سهامداران حقوقی که تاریخ و عنوان مجمع در متن آن درج شده به همراه مدارک شناسایی معتبر نماینده حقوقی جهت حضور در جلسه مجمع الزامی می باشد.

هیئت مدیره شرکت فرش پارس (سهامی عام)

آگهی فراخوان مشارکت در ساخت مجتمع اداری توانیر

شرکت ایران سازه (سهامی خاص)

بدینوسیله از آن شخص حقوقی (شرکت) / شخص حقیقی دعوت می شود در فراخوان شناسایی شریک با مشخصات مشروحه زیر شرکت نمایید:

- «مشارکت در ساخت مجتمع اداری توانیر»
- **محل اجرای کار:** شهر تهران
- **زیربنا:** حدوداً ۳۸۰۰ مترمربع
- **شرح مختصری از پروژه:** پروژه در ۷ طبقه (۲ طبقه زیر همکف + طبقه همکف و ۴ طبقه روی همکف) و دارای اسکلت بتنی.
- شرکت ایران سازه (وابسته به مجموعه شستا) در نظر دارد به منظور انتخاب شریک برای ساخت مشارکتی حدود ۱،۸۰۰ مترمربع بنای مفید اداری در یک قطعه زمین به مساحت حدود ۸۳۷ مترمربع واقع در منطقه ۶ تهران - میدان شهید عباس پور - خیابان نظامی گنجوی - کوچه روانسر از طریق فراخوان حاضر اقدام نماید.
- لذا از کلیه اشخاص حقیقی و حقوقی علاقه مند که در این زمینه دارای تخصص، تجربه، حسن سابقه اجرایی و سرمایه کافی می باشند، دعوت به همکاری می نماید. متقاضیان می توانند به منظور ارائه مستندات سوابق فنی، اجرایی و مالی خود ظرف مدت دو هفته از تاریخ درج آگهی به دفتر این شرکت واقع در تهران، خیابان ولیعصر، خیابان شهید عباسپور (توانیر) کوچه روانسر، شماره ۸، تلفکس ۴۲۰۰۱ دبیرخانه محرمانه حراست طبقه دوم مراجعه نمایند.

شرکت ایران سازه (سهامی خاص)

مناقصه عمومی دومرحله‌ای خرید قطعات پمپ با نشان تجاری SULZER

شماره مناقصه: PGSOC-LEC-PUMP-TE-02613

شرکت نفت ستاره خلیج فارس (سهامی عام) در نظر دارد خرید قطعات پمپ با نشان تجاری SULZER را از طریق مناقصه عمومی دومرحله ای به تأمین کننده واجد شرایط واگذار کند، بنابراین از همه شرکت های معتبر دعوت می شود برای تهیه اسناد مناقصه از تاریخ ۱۴۰۳/۱۲/۰۴ تا تاریخ ۱۴۰۳/۱۲/۱۱ با ارسال نامه، اعلام آمادگی خود را (مطابق دستورالعمل مکاتبات مندرج در وبگاه شرکت نفت ستاره خلیج فارس سربرگ مناقصات به آدرس WWW.PGSOC.IR) به همراه فیش خرید اسناد از طریق پست الکترونیکی ارسال کنند.

هزینه خرید اسناد: ۲،۰۰۰،۰۰۰ (دو میلیون) ریال واریزی به حساب شماره ۰۲۲۳۹۰۳۸۱۱۳۴۸ بانک تجارت با شماره شبا IR۵۱۰۱۸۰۰۰۰۰۰۰۰۲۳۹۰۳۸۱۱۳۴ به نام شرکت نفت ستاره خلیج فارس (متقاضیان به منظور دریافت شناسه اختصاصی پرداخت می بایست با بخش خزانه امور مالی به شماره ۰۷۶-۳۱۳۱۲۶۶۰ و ۰۷۶-۳۱۳۱۳۳۵۷ تماس حاصل فرمایند.)

میزان ضمانت نامه شرکت در مناقصه: مبلغ ۵،۸۰۰،۰۰۰،۰۰۰ (پنج میلیارد و هشتصد میلیون) ریال

میزان پیش پرداخت: ۵۰ درصد مبلغ کل قرارداد در قبال دریافت ضمانت نامه بانکی معتبر

مدت زمان قرارداد: ۱۴ ماه شمسی

مهلت تسلیم بسته پیشنهادی مناقصه شامل پاکت "ب" (پیشنهاد فنی) و پاکت "د" (ارزیابی کیفی): تا ساعت ۱۲ ظهر روز دوشنبه مورخ ۱۴۰۳/۱۲/۲۰

محل تسلیم بسته پیشنهادی مناقصه و محل تحویل کالا: بندرعباس، کیلومتر ۱۳ محور بندرعباس به بندر خمیر، بلوار صنعت نفت، میدان نفت، بلوار خود کفایی، شرکت نفت ستاره خلیج فارس، امور حقوقی و قراردادها.

تلفن: ۰۷۶-۳۱۳۱۰۰۰۰ داخلی ۳۷۰۸، **دورنگار:** ۰۷۶-۳۱۳۱۳۱۳۱، **کدپستی:** ۷۹۳۱۱۸۱۱۸۳، **ایمیل:** Legal@pgsoc.ir

روابط عمومی و بین الملل شرکت نفت ستاره خلیج فارس

مناقصه عمومی دومرحله‌ای خرید انواع اتصالات ابزاردقیق

شماره مناقصه: PGSOC-LEC-MALECONNECTOR&ELBOWCONNECTOR-TE-02568

شرکت نفت ستاره خلیج فارس (سهامی عام) در نظر دارد خرید انواع اتصالات ابزاردقیق از قبیل Connector, plug و غیره مورد نیاز پالایشگاه را از طریق مناقصه عمومی دومرحله ای به تولیدکننده/تأمین کننده واجد شرایط واگذار کند، بنابراین از همه شرکت های معتبر دعوت می شود برای تهیه اسناد مناقصه از تاریخ ۱۴۰۳/۱۱/۳۰ تا تاریخ ۱۴۰۳/۱۲/۰۸ با ارسال نامه، اعلام آمادگی خود را (مطابق دستورالعمل مکاتبات مندرج در وبگاه شرکت نفت ستاره خلیج فارس سربرگ مناقصات به آدرس WWW.PGSOC.IR) به همراه فیش خرید اسناد از طریق پست الکترونیکی ارسال کنند.

هزینه خرید اسناد: ۲،۰۰۰،۰۰۰ (دو میلیون) ریال واریزی به حساب شماره ۰۲۲۳۹۰۳۸۱۱۳۴۸ بانک تجارت با شماره شبا IR۵۱۰۱۸۰۰۰۰۰۰۰۰۲۳۹۰۳۸۱۱۳۴ به نام شرکت نفت ستاره خلیج فارس (متقاضیان به منظور دریافت شناسه اختصاصی پرداخت می بایست با بخش خزانه امور مالی به شماره ۰۷۶-۳۱۳۱۲۶۶۰ و ۰۷۶-۳۱۳۱۳۳۵۷ تماس حاصل فرمایند.)

میزان ضمانت نامه شرکت در مناقصه: مبلغ ۹،۵۰۰،۰۰۰،۰۰۰ (نه میلیارد و پانصد میلیون) ریال

میزان پیش پرداخت: ۵۰ درصد مبلغ کل قرارداد در قبال دریافت ضمانت نامه بانکی معتبر

مدت زمان قرارداد: ۱۸ ماه شمسی

مهلت تسلیم بسته پیشنهادی مناقصه شامل پاکت "ب" (پیشنهاد فنی) و پاکت "د" (ارزیابی کیفی): تا ساعت ۱۲ ظهر روز شنبه مورخ ۱۴۰۳/۱۲/۲۵

محل تسلیم بسته پیشنهادی مناقصه و محل تحویل کالا/پروژه: بندرعباس، کیلومتر ۱۳ محور بندرعباس به بندر خمیر، بلوار صنعت نفت، میدان نفت، بلوار خود کفایی، شرکت نفت ستاره خلیج فارس، امور حقوقی و قراردادها.

تلفن: ۰۷۶-۳۱۳۱۰۰۰۰ داخلی ۲۷۶۶، **دورنگار:** ۰۷۶-۳۱۳۱۳۱۳۱، **کدپستی:** ۷۹۳۱۱۸۱۱۸۳، **ایمیل:** Legal@pgsoc.ir

روابط عمومی و بین الملل شرکت نفت ستاره خلیج فارس

تجدید مناقصه عمومی دومرحله‌ای خرید دستگاه Soft Starter

شماره مناقصه: PGSOC-LEC-SOFTSTARTER-TE-02623

شرکت نفت ستاره خلیج فارس (سهامی عام) در نظر دارد خرید دو دستگاه Soft Starter برند های SIEMENS, WEG, MOTORTRONIC SANTERNI, ABB را از طریق مناقصه عمومی دومرحله ای به تأمین کننده واجد شرایط واگذار کند، بنابراین از همه شرکت های معتبر دعوت می شود برای تهیه اسناد مناقصه از تاریخ ۱۴۰۳/۱۲/۰۴ تا تاریخ ۱۴۰۳/۱۲/۱۱ با ارسال نامه، اعلام آمادگی خود را (مطابق دستورالعمل مکاتبات مندرج در وبگاه شرکت نفت ستاره خلیج فارس سربرگ مناقصات به آدرس WWW.PGSOC.IR) به همراه فیش خرید اسناد از طریق پست الکترونیکی ارسال کنند.

هزینه خرید اسناد: ۲،۰۰۰،۰۰۰ (دو میلیون) ریال واریزی به حساب شماره ۰۲۲۳۹۰۳۸۱۱۳۴۸ بانک تجارت با شماره شبا IR۵۱۰۱۸۰۰۰۰۰۰۰۰۲۳۹۰۳۸۱۱۳۴ به نام شرکت نفت ستاره خلیج فارس (متقاضیان به منظور دریافت شناسه اختصاصی پرداخت می بایست با بخش خزانه امور مالی به شماره ۰۷۶-۳۱۳۱۲۶۶۰ و ۰۷۶-۳۱۳۱۳۳۵۷ تماس حاصل فرمایند.)

میزان ضمانت نامه شرکت در مناقصه: مبلغ ۲،۰۰۰،۰۰۰،۰۰۰ (دو میلیارد) ریال

میزان پیش پرداخت: ۵۰ درصد مبلغ کل قرارداد در قبال دریافت ضمانت نامه بانکی معتبر

مدت زمان قرارداد: ۱۴ ماه شمسی

مهلت تسلیم بسته پیشنهادی مناقصه شامل پاکت "ب" (پیشنهاد فنی) و پاکت "د" (ارزیابی کیفی): تا ساعت ۱۲ ظهر روز دوشنبه مورخ ۱۴۰۳/۱۲/۲۰

محل تسلیم بسته پیشنهادی مناقصه و محل تحویل کالا: بندرعباس، کیلومتر ۱۳ محور بندرعباس به بندر خمیر، بلوار صنعت نفت، میدان نفت، بلوار خود کفایی، شرکت نفت ستاره خلیج فارس، امور حقوقی و قراردادها.

تلفن: ۰۷۶-۳۱۳۱۰۰۰۰ داخلی ۳۷۰۸، **دورنگار:** ۰۷۶-۳۱۳۱۳۱۳۱، **کدپستی:** ۷۹۳۱۱۸۱۱۸۳، **ایمیل:** Legal@pgsoc.ir

روابط عمومی و بین الملل شرکت نفت ستاره خلیج فارس

آگهی مناقصه عمومی

مناقصه شماره ۴۰۳/۰۶۴ (یک مرحله ای) نوبت دوم

شرکت فجر انرژی خلیج فارس در نظر دارد به استناد مصوبه کمیسیون معاملات، تامین سرکابل های فشار قوی ۱۳۲ کیلوولت با مشخصات ذیل را، از طریق مناقصه عمومی یک مرحله ای به شرکت واجد شرایط واگذار نماید:

موضوع مناقصه عبارت است از تامین، بارگیری، حمل و تحویل سرکابل های فشار قوی ۱۳۲ کیلوولت مورد نیاز شرکت فجر انرژی خلیج فارس به شماره مناقصه ۴۰۳/۰۶۴ و درخواست خرید شماره ۰۳۳۶۸۰۱ باستناد شرح کار موجود در اسناد و به شرح ذیل:

ردیف	کدانبار	شرح کالا	مقدار	واحد کالا
1	6885140413	-PFISTERER Pluggable cable connector for Transformer 145kv{Male part} Type designation: HV-CONNEX Connector Size6 Maximum Voltage: 145kv Conductor cross section: 1×400 mm²AL or CU Stress control: Pre-moulded silicone rubber Max Current rating: up to 2500A Without voltage tap Termination housing: Metal housing, touch proof -PFISTERER Pluggable Socket for Transformer 145kv{Female part} -PFISTERER Take-Off-Bolt	3	NO
2	6885140423	-PFISTERER Pluggable cable connector for Transformer 145kv{Male part} Type designation: HV-CONNEX Connector Size6 Maximum Voltage: 145kv Conductor cross section: 1×630 mm2 AL or CU Stress control: Pre-moulded silicone rubber Max Current rating: up to 2500A Without voltage tap Termination housing: Metal housing, touch proof -PFISTERER Pluggable Socket for Transformer 145kv{Female part} -PFISTERER Take-Off-Bolt	3	NO

۱- محل تحویل کالا: بندر امام خمینی (ره) - منطقه ویژه اقتصادی پتروشیمی - سایت ۴ - انبار دریافت و صدور شرکت فجر انرژی خلیج فارس

۲- مدت پیمان: دوازده ماه شمسی می باشد.

۳- زمان دریافت اسناد: مطابق برنامه زمانبندی در سامانه

۴- تلفن تماس: ۰۶۱-۵۲۱۷۱۴۰۱ و نمابر ۰۶۱-۵۲۱۷۱۳۹۴

۵- نوع و مبلغ سپرده شرکت در مناقصه: ضمانت نامه بانکی معتبر به مبلغ ۶،۱۸۰،۰۰۰،۰۰۰ ریال (شش میلیارد و یکصد و هشتاد میلیون ریال)

۶- سایر اطلاعات و جزئیات مربوط در اسناد مناقصه آمده است.

۷- آگهی فوق در پایگاه اینترنتی به آدرس www.fepg.ir قابل مشاهده می باشد.

۸- نحوه خرید اسناد: متقاضیان محترم می بایست جهت تهیه و خرید اسناد مناقصه به تارنمای شرکت فجر انرژی خلیج فارس، بخش مزایده و مناقصه، سامانه مدیریت معاملات به آدرس Dargah.fepg.ir مراجعه و ضمن تکمیل اطلاعات مورد نیاز نسبت به دریافت فایل اسناد مناقصه شماره ۴۰۳/۰۶۴ اقدام نمایند.

۹- محل تحویل پاکتها به مناقصه گزار: خوزستان - بندرامام خمینی (ره) منطقه ویژه اقتصادی پتروشیمی - شرکت فجر انرژی خلیج فارس - سایت ۲ - کد پستی: ۶۳۵۶۱۷۸۷۲۱ - صندوق پستی: ۱۱۷ - دبیرخانه کمیسیون معاملات می باشد.

۱۰- ارائه سوابق و مدارک مزبور هیچگونه حقی برای متقاضیان ایجاد نخواهد کرد. تأمین کننده متعهد به حداکثر استفاده از توان داخلی خواهد بود.

روابط عمومی شرکت فجر انرژی خلیج فارس

اطلاعات ۱۳۰۵
یکشنبه ۲۸ بهمن ۱۴۰۳ ۱۷ شعبان ۱۴۴۶
۱۶ فوریه ۲۰۲۵ سال نودونهم * شماره ۲۸۸۸۷
ettelaat.com ettelaatonline

رئیس کنفرانس امنیتی مونیخ فاش کرد

احتمال خروج نیروهای آمریکایی از اروپا

رئیس کنفرانس امنیتی مونیخ فاش کرد که معاون ترامپ احتمالا به زودی خروج گسترده نیروهای آمریکایی از اروپا را اعلام می کند. «کریستوف هوسگن» طی مصاحبه ای با رادیو آلمان گفت معتقدم «جی دی ونس» معاون رئیس جمهوری آمریکا اعلام خواهد کرد که بخش بزرگی از نیروهای آمریکایی از اروپا خارج خواهند شد. اظهارات هوسگن در پی گزارش های اخیر رسانه ها مبنی بر اینکه ترامپ قصد دارد حضور نیروهای آمریکایی در اروپا را حدود ۲۰ درصد یعنی حدود ۲۰ هزار سرباز کاهش دهد، مطرح شد. طی روزهای گذشته دولت ترامپ از تغییر سیاست قابل توجهی خبر داده و از کشورهای اروپایی خواسته است برای امنیت خود تلاش کنند. در این حال وزیر دفاع آلمان در پاسخ به گمانه زنی ها مبنی بر اینکه واشنگتن می تواند نیروهای خود را کاهش دهد، گفت اروپا باید سهم اصلی را در بازدارندگی و دفاع متعارف در این قاره داشته باشد.

معاون ترامپ در سخنانی انتقادی مطرح کرد

دشمن اروپا عدم آزادی بیان است، نه روسیه و چین

معاون رئیس جمهوری آمریکا در انتقادی بسیار تند از دموکراسی های اروپایی، گفت بزرگترین تهدید برای این قاره، نه از طرف روسیه و چین، بلکه از درون سر می زند.

«جی دی ونس» طی سخنانی در کنفرانس امنیتی مونیخ با متهم کردن دولت های اروپایی از جمله بریتانیا به عقب نشینی از ارزش های دموکراتیک، گفت آنها نگرانی های رای دهندگان در زمینه مهاجرت و آزادی بیان را نادیده می گیرند.

این سخنرانی با سکوت حاضران در سالن روبرو شد و سپس شماری از سیاستمداران حاضر در کنفرانس، آن را ملامت کردند، از جمله بوریس پیستوریوس وزیر دفاع آلمان گفت این سخنان غیرقابل قبول است. در این حال دونالد ترامپ رئیس جمهوری آمریکا از هشدار معاون خود به اروپایی ها مبنی بر اینکه بزرگ ترین تهدید علیه قاره اروپا از درون آن است، نه از سوی قدرت های خارجی، استقبال کرد و آن را مورد تقدیر قرار داد.

به دلیل تمرد از دستور ترامپ

خبرنگاران آسوشیتدپرس از ورود به کاخ سفید منع شدند

کاخ سفید اعلام کرد خبرنگاران آسوشیتدپرس را از حضور در رویدادهای آینده در دفتر بیضی کاخ سفید و نیز هواپیمای رئیس جمهوری آمریکا محروم خواهد کرد. این تصمیم به دلیل امتناع این خبرگزاری از پیروی از دستور اجرایی دونالد ترامپ مبنی بر تغییر نام «خلیج مکزیک» به «خلیج آمریکا» گرفته شده است. این تصمیم با واکنش شدید مدافعان آزادی مطبوعات مواجه شده و آنها در طول هفته گذشته که کاخ سفید، آسوشیتدپرس را از سه رویداد قبلی محروم کرد، استدلال کردند که مجازات یک سازمان خبری به دلیل استانداردهای تحریر به آن، پیش زمینه ای خطرناک برای آزادی مطبوعات ایجاد می کند. کاخ سفید اعلام کرد که آسوشیتدپرس همچنان از پذیرش تغییر قانونی نام جغرافیایی خلیج آمریکا خودداری می کند و این تصمیم تفرقه انگیز است و تعهد آسوشیتدپرس به انتشار اطلاعات نادرست را نیز آشکار می کند. آسوشیتدپرس هم اعلام کرد اقدام کاخ سفید، نقض آشکار متمم اول قانون اساسی است.

برای ادامه روند درمان بیماری برونشیت

پاپ به بیمارستان منتقل شد

دولت واتیکان از انتقال پاپ فرانسیس رهبر کاتولیک های جهان به بیمارستان برای انجام برخی آزمایش ها و ادامه روند درمان بیماری برونشیت وی خبر داد. دولت واتیکان اعلام کرد که پاپ فرانسیس ۸۸ ساله برای آزمایش و ادامه روند درمان بیماری برونشیت خود به بیمارستان منتقل شده است. واتیکان در بیانیه ای گفت، صبح روز جمعه گذشته رهبر کاتولیک های جهان برای انجام برخی آزمایش های تشخیصی لازم و ادامه درمان برونشیت، در پلی کلینیک آگوستینو بستری شد. پاپ فرانسیس از سال ۲۰۱۳ از بیماری آنفلوآنزا و دیگر مشکلات جسمانی رنج می برد. ماه گذشته پاپ در یک مراسم دعای هفتگی از بیماری خود به عنوان برونشیت نام برد اما علیرغم بیماری اش برنامه دیدارهای روزانه خود را حفظ کرده و در اقامتگاه واتیکان محل زندگی خود، جلساتی را برگزار می کند. او روز جمعه قبل از رفتن به بیمارستان با نخست وزیر اسلواکی دیدار رسمی داشت.

اخبار

دلیل هک اسناد وزارتخانه های افغانستان مشخص شد

رمز ایمیل رئیس اداره امنیت سایبری طالبان ۱۲۳۴۵۶۷۸ بود!

گروه هکری «طالب لیکس» که اخیراً طی یک حمله سایبری اقدام به هک چندین وزارتخانه افغانستان و انتشار اسناد طبقه بندی شده این گروه کرده بود، هک نهادهای حکومت طالبان را کاری «بسیار ساده» خواند و در تایید این ادعا اعلام کرد که رمز ایمیل رئیس اداره امنیت سایبری طالبان ۱۲۳۴۵۶۷۸ بود!

گروه هکری «طالب لیکس»، هک وزارت خانه های طالبان را «بسیار ساده» خواند و اعلام کرد که رمز ایمیل رئیس اداره امنیت سایبری طالبان ۱۲۳۴۵۶۷۸ بود. طالب لیکس، به افغانستان اینترنشنال گفت که افشای اطلاعات طالبان هشداری به این گروه است و طالبان نمی تواند چیزی را پنهان کند.

طالب لیکس افزود: سطح امنیت گروه شبکه حقانی و هبت الله آخندزاده و دیگر جناح ها متفاوت است، سخت ترین جناح، هبت الله آخندزاده است اما به نظر می رسد آن ها عمدتا با کاغذ و قلم کار می کنند و جناح حقانی نیز کمتر از اینترنت استفاده می کند.

«نیچروان بارزانی» تاکید کرد

اقلیم کردستان عراق اجازه تهدید امنیت ایران را نمی دهد

رئیس اقلیم کردستان عراق با بیان اینکه فصل مهم و مقطع جدیدی در تقویت روابط میان ایران و اقلیم رقم خورده است، تاکید کرد: اجازه نمی دهیم امنیت ایران از اقلیم کردستان عراق تهدید شود.

«نیچیروان بارزانی» رئیس اقلیم کُردستان عراق در سخنانی گفت: راهکارهای امنیتی و نظارت بر مرزهای مشترک ایران و اقلیم کردستان عراق تقویت شده اند تا جلوی هرگونه فعالیتی را بگیرند که بر ثبات مرزهای میان دو طرف تأثیر بگذارند.

بارزانی گفت که سفر «مسعود پزشکیان» رئیس جمهوری اسلامی ایران به اقلیم کردستان و همچنین سفر او به تهران، مرحله و فصل مهم و مقطع جدیدی در تقویت روابط میان طرفین بوده است.

رئیس اقلیم کردستان عراق همچنین خبر داد که ارگان ها و دستگاه های ذی ربط عراق و ایران در حال نظارت و پیگیری چگونگی اجرایی شدن و انجام دادن توافقات در بخش های مختلف از جمله اقتصادی، امنیتی و یا همکاری های فرهنگی هستند و اقلیم کردستان عراق اجازه نمی دهد که امنیت ایران از این منطقه تهدید شود. او در ادامه گفت که باید از سوی هر دو طرف، راهکارهایی برای سرعت دادن و تسهیل در حوزه گمرک و تحرکات بازرگانی و مبادلات کالاها در دروازه های مرزی لحاظ شوند. بارزانی افزود: پیشرفت خوبی در اجرایی شدن توافقنامه امنیتی میان ایران و عراق مشاهده می شود.

در مسیر فرودگاه بیروت رخ داد

تحرکات مشکوک در لبنان با حمله به ارتش و نیروهای سازمان ملل

شبکه المنار لبنان از تحرکات و ناآرامی های مشکوک توسط گروه های آشوب طلب در مسیر فرودگاه بین المللی رفیق حریری بیروت خبر داد.

افراد نقابدار علاوه بر بستن مسیرهای فرودگاه بیروت، خودروی نیروهای حافظ صلح سازمان ملل را نیز به آتش کشیدند

اخبار خارجی

المنار گزارش کرد که گروه های آشوب طلب دست به ایجاد ناآرامی هایی با اهداف مشکوک در مسیر فرودگاه زدند و مسیرها را بسته و بیلبوردها را آتش زدند. این شبکه تصریح کرد که افرادی نقابدار دست به تحرکات مشکوکی زدند که با هدف آشوب های ساختگی در مسیر فرودگاه بود. پس از بروز ناآرامی ها، نیروهای ارتش لبنان وارد عمل شده و معترضان را متفرق ساختند.

از سوی دیگر شبکه العربیه گزارش داد که سه وسیله نقلیه نیروهای حافظ صلح سازمان ملل در لبنان (یونیفل) در ورودی فرودگاه بیروت توسط افراد ناشناس مورد حمله قرار گرفت و به آتش کشیده شد که به دنبال این حمله، چند نیروی حافظ صلح زخمی شدند. العربیه همچنین در اقدامی جهتدار، ادعا کرد که عاملان این اقدامات، حامیان حزب الله بودند.

به ادعای این رسانه، حامیان حزب الله به کاروان خودرویی که به سوی فرودگاه بیروت در حال حرکت بود و متعلق به ژنرال «آرولدو لازارو» معاون رئیس نمایندگی یونیفیل بود، حمله کرده و آن را به آتش کشیدند.

العربیه مدعی شد که حامیان حزب الله به ژنرال لازارو حمله و او را ضرب و شتم کرده و دو نفر از سربازان یونیفیل را هم زخمی کردند. این آشوب یک روز پس از آن رخ داد که شماری از لبنانی های معترض در واکنش به اقدام غیرقانونی دو روز قبل دولت لبنان در جلوگیری از ورود زائران لبنانی به این کشور از طریق هواپیمایی ماهان ایران، در مسیر فرودگاه بیروت تجمع کردند.

جلوگیری از انجام پرواز تهران - بیروت از سوی مقام های لبنانی، خشم مردم این کشور را برانگیخت. ساکنان خشمگین مناطق مختلف بیروت در حرکتی خودجوش در اعتراض به دخالت های آمریکا و رژیم صهیونیستی به خیابان ها ریختند.

مقامات لبنانی با این ادعا که احتمال دارد پرواز ماهان ایران حامل کمک های مالی ایران برای حزب الله باشد، اجازه پرواز هواپیمای تهران - بیروت به سمت این کشور را صادر نکردند.

بیانیه یونیفل

نیروهای حافظ صلح سازمان ملل در لبنان (یونیفل) در بیانیه ای اعلام کردند یک کاروان حافظ صلح یونیفل در حالی که به سمت فرودگاه بیروت حرکت می کرد، مورد حمله خشونت آمیز قرار گرفت که در این حمله یکی از خودروهای کاروان به آتش کشیده شد و معاون فرمانده نیروهای یونیفل نیز که پس از اتمام ماموریتش قصد بازگشت به کشورش را داشت زخمی شد. این گزارش می افزاید که در واکنش به این آشوبگری، ارتش لبنان در مناطق مختلف بیروت مستقر شد.

بیانیه ارتش و رئیس جمهوری لبنان

ارتش لبنان هم در بیانیه ای اعلام کرد در چند منطقه به ویژه اطراف فرودگاه بین المللی رفیق حریری اعتراضاتی به وقوع پیوست که در خلال آن، آشوب ها و تعدی هایی صورت گرفت و به نیروهای ارتش لبنان و همچنین به خودروهای وابسته به نیروهای سازمان ملل در لبنان (یونیفل) حمله شد و آشوبگران تلاش کردند مسیر فرودگاه را ببندند.

ارتش لبنان افزود، به شهروندان این کشور نسبت به ادامه این اقدامات که می تواند تنش داخلی را در این مرحله حساس کشور ایجاد کند، هشدار می دهیم.

ارتش لبنان تصریح کرد، یگان های ارتش به حفظ امنیت ادامه می دهند و با قاطعیت تمام با هرگونه تلاش برای خدشه به صلح داخلی برخورد می کنند و افرادی را که مخل امنیت هستند، بازداشت خواهند کرد.

همزمان رئیس جمهوری لبنان نیز این حمله را محکوم کرد و هشدار داد که عاملان آن مجازات خواهند شد. جوزف عون، در بیانیه ای تأکید کرد نیروهای امنیتی لبنان با هرکس که قصد برهم زدن ثبات و صلح داخلی لبنان را داشته باشد، مماشات نخواهند کرد.

جنبش امل و نبیه بری محکوم کردند

در پی این تحرکات مشکوک، جنبش امل لبنان هم با انتشار بیانیه ای حملات به نیروهای سازمان ملل در جنوب لبنان را محکوم کرد و خواستار برخورد با عاملان ناآرامی ها توسط ارتش و نیروهای امنیتی لبنان شد.

جنبش امل حمله به نیروهای یونفیل را حمله به جنوب لبنان دانست و تاکید کرد مسدود کردن جاده ها در هر نقطه از کشور خنجری به صلح و آشتی داخلی است. نبیه بری رئیس پارلمان لبنان نیز طی پیامی ضمن دعوت معترضان به شکیبایی، از آنها خواست به منظور مقابله با فتنه گران، خیابان ها را ترک کنند.

واکنش سازمان ملل و آمریکا

در پی ناآرامی های لبنان، مقامات سازمان ملل و وزارت خارجه آمریکا هم واکنش نشان دادند. هماهنگ کننده ویژه سازمان ملل اعلام کرد حمله به کاروان یونیفل در نزدیکی فرودگاه بیروت کاملا غیرقابل قبول است.

«جنین هنیس پلاسخارت» گفت چنین حمله خشونت آمیزی ایمنی کارکنان سازمان ملل را که خستگی ناپذیر برای حفظ ثبات در لبنان تلاش می کنند و اغلب در مسیر کار خود با خطرات قابل توجهی روبه رو هستند، تهدید می کند.

«استفان دوجاریک» سخنگوی دبیرکل سازمان ملل نیز گفت: دبیرکل سازمان ملل حمله به کاروان یونیفل در نزدیکی فرودگاه بیروت را به شدت محکوم می کند.

به گفته دوجاریک، چنین حملاتی کاملا غیرقابل قبول هستند و عاملان آن باید پاسخگو باشند و ایمنی و امنیت کارکنان و اموال سازمان ملل باید حفظ شود.

وی افزود: حملات به نیروهای حافظ صلح، نقض قوانین بین المللی است و ممکن است جنایت جنگی محسوب شود. وزارت امور خارجه آمریکا نیز اعلام کرد واشنگتن حمله خشونت آمیز به کاروان یونیفل در بیروت را که بنا بر گزارش ها توسط آشوب طلبان انجام شد، محکوم می کند.

موضع مفتی اعظم جعفری لبنان

مفتی اعظم جعفری لبنان اعلام کرد تصمیم به ممنوعیت فرود هواپیمای ایرانی در بیروت به شدت مردود است و بازی نابودگرانه ای را که بر موجودیت، کشور و فرهنگ ملی ما تأثیر بگذارد، نمی پذیریم.

«احمد قبلان گفت از اولین لحظه تشکیل دولت جدید لبنان گفتیم که خواهان یک دولت همبستگی ملی هستیم که فقط منافع لبنان را تامین کند.

وی تاکید کرد: آنچه در لبنان اتفاق افتاده یک طایفه را هدف قرار می دهد و به همین دلیل باید همه مراقب بازی با آتش باشند.

یادداشت

بازی با حاکمیت و امنیت ملی لبنان

محمد علی مهتدی

تحلیلگر مسائل خاورمیانه

آنچه روز پنجشنبه گذشته در بیروت رخ داد نشان داد که در غیاب یک قدرت بازدارنده، رژیم صهیونیستی بدون هیچ رادع و مانعی، با زیر پا گذاشتن همه قوانین و مقررات بین المللی و نادیده گرفتن حاکمیت دولت ها، می کوشد منطقه را به آشوب بکشد.

آن روز، پس از یک اظهارنظر دروغین توسط سخنگوی وقیح ارتش صهیونیستی که به زبان عربی نیز مسلط است، مبنی بر اینکه پرواز هواپیمای ماهان از تهران به بیروت حامل پول و سلاح برای حزب الله است، اتاق عملیات سفارت آمریکا در بیروت فعالیت خود را آغاز کرد و به مسئولان لبنانی هشدار داد که در صورت انجام این پرواز، اسرائیل این هواپیما را سرنگون خواهد کرد. مسئولان لبنانی نیز زیر فشار سفارت آمریکا، به هر دلیلی چه ترس یا حرف شنوی یا حفظ امنیت مسافران یا هر دلیل دیگری، بی توجه به عواقب این کار از صدور مجوز پرواز خود داری کردند. در نتیجه صدها نفر از جوانان طرفدار مقاومت به سمت فرودگاه هجوم بردند و با محاصره فرودگاه با آتش زدن لاستیک تمامی راه های منتهی به فرودگاه را مسدود کردند که "این فرودگاه یا متعلق به همه است یا هیچکس!" و سر دادن شعارهائی بر ضد رئیس جمهوری و نخست وزیر و اینکه "این فرودگاه رفیق حریری بیروت است یا فرودگاه بن گوریون تل آویو؟!".

در همین حال عده ای از افراد نفوذی و جیره خوار سوار بر موتورسیکلت در حالیکه عکس های ابومحمد جولانی، رهبر گروه تروریستی هیات تحریر شام را حمل می کردند در خیابان های غرب سنی نشین بیروت به راه افتادند و علیه مقاومت و شخص سیدحسن نصرالله، دبیر کل شهید حزب الله شعار و دشنام های رکیک سر دادند. در یک سناریوی توطئه آمیز می توان تصور کرد که این وضعیت به درگیری های مسلحانه سنی - شیعی بیانجامد و سپس نیروهای دیگری از دیگر فرقه های مذهبی نیز وارد عمل شوند و یک جنگ داخلی مانند آنچه در سال ۱۹۷۵ با یک جرقه رخ داد، در لبنان کلید بخورد و به مرور پای قدرت های منطقه ای نیز به این جنگ باز شود و منطقه در یک بحران جهنمی فرو رود. با تصور چنین سناریوی وحشتناکی مسئولان جنبش امل و حزب الله، با درایت و دوراندیشی، طی بیانیه هائی از طرفداران مقاومت خواستند که نزدیک گروه های تکفیری نشوند و به شعارها و دشنام های آنها پاسخ ندهند.

آقای سعد حریری، رئیس جریان المستقبل (آینده)، بزرگترین جریان سیاسی سنی در لبنان، نیز که متوجه حرکت نفوذی های تکفیری شد، از همه طرفداران خود خواست که فورا خیابان های بیروت را ترک کنند. اینچنین بود که علیرغم برنامه ریزی های اتاق عملیات در سفارت آمریکا، فعلا چاشنی بمب جنگ مذهبی در لبنان خنثی شد.

از سوی دیگر، ارتش صهیونیستی با سوء استفاده از شرایط آتش بس همچنان به ویران کردن روستاهای نزدیک مرز در جنوب لبنان و حمله های مکرر هوائی به مناطق شمال رودخانه لیتانی ادامه می دهد. طبق توافق آتش بس، ارتش اشغالگر باید در ۱۸ فوریه، ۳۰ بهمن از خاک لبنان خارج شود اما رژیم اعلام کرده که بعد از این تاریخ نیز قصد دارد در ۵ نقطه مرتفع در جنوب لبنان بماند، مطلبی که آقای نبیه بری، رئیس پارلمان لبنان، به عنوان سخنگوی مقاومت به شدت با آن مخالفت کرده و آن را غیر قابل قبول دانسته است. واضح است که طرحی برای در حاشیه قرار دادن جامعه تشیع لبنان وجود دارد. برخی از ناظران سیاسی در لبنان اظهار می دارند که حتی به فرض اگر هواپیمای ایرانی حامل کمک مالی برای بازسازی ویرانی های جنوب لبنان و حومه بیروت باشد چه مشکلی و چه منع قانونی وجود دارد؟

برعکس چنین چیزی باید مورد تشویق و استقبال قرار گیرد اما به نظر می رسد که آمریکا و اسرائیل و برخی رژیم های عرب و پاره ای از محافل داخلی لبنان می خواهند مانع بازسازی ویرانی ها شوند تا جامعه تشیع به عنوان بدنه دربرگیرنده مقاومت از هر سو زیر فشار قرار گیرد. همه این تعدی ها و اقدامات ضد مقاومت در شرایطی صورت می گیرد که عوامل بازدارندگی موقتا غیرفعال است و گرنه طبق معادلاتی که شهید سید حسن نصرالله از سالها پیش تعیین کرده بود، امنیت فرودگاه بیروت در برابر امنیت فرودگاه تل آویو قرار داشت.

بقیه در صفحه ۱۴

رئیس جمهوری لبنان: عاملان این آشوب مجازات خواهند شد

با هدف جایگزینی طرح ترامپ آغاز شده است

تلاش های عربی به رهبری سعودی برای آینده غزه

رویترز گزارش کرد که عربستان سعودی در حال رهبری تلاش های عربی برای دستیابی به طرحی درباره آینده نوار غزه است و ظاهرا در حال حاضر طرح مصر، قبل از نشست اتحادیه عرب که قرار است در ماه میلادی جاری برگزار شود، به توافق نزدیک تر است. این خبرگزاری افزود، طرح مصر جایگزینی برای مقابله با طرح دونالد ترامپ رئیس جمهوری آمریکا خواهد بود که به دنبال کوچاندن ساکنان غزه، سوءاستفاده از آن در پروژه های ملکی و تبدیل این منطقه به چیزی است که «تفرجگاه خاورمیانه» نامیده شده است. رویترز گفت: ریاض پایتخت عربستان در ماه میلادی جاری میزبان نشستی برای بررسی ایده های اولیه این طرح با مشارکت عربستان، مصر، اردن و امارات خواهد بود. رویترز به نقل از یک منبع دولتی عربی تصریح کرد، حداقل چهار پیشنهاد درباره آینده غزه تدوین شده اما ظاهرا در حال حاضر پیشنهاد مصر مبنای تلاش های عربی برای طرح جایگزین ایده ترامپ است. همچنین به گفته منابع امنیتی مصری، آخرین پیشنهاد ارائه شده توسط قاهره شامل تشکیل کمیته فلسطینی برای اداره نوار غزه بدون مشارکت حماس، همکاری بین المللی در بازسازی بدون جابجایی فلسطینی ها و حرکت به سمت راه حل دو دولتی است. این طرح در نشست ریاض بررسی خواهد شد و سپس در اجلاس سران عرب در ۲۷ فوریه ارائه می شود. خبر دیگر اینکه خان یونس در جنوب نوار غزه دیروز شنبه شاهد تحویل سه اسیر صهیونیست به عنوان بخشی از ششمین گروه مرحله اول توافق آتش بس بود. مقاومت فلسطین صبح دیروز سه اسیر اسرائیلی را به عنوان بخشی از ششمین دوره از روند تبادل اسرا در چارچوب توافق آتش بس تحویل کمیته صلیب سرخ داد. طبق توافق، در ازای آزادی این سه اسیر، ۳۶۹ اسیر فلسطینی از زندان های رژیم صهیونیستی آزاد شدند.

وزیر دفاع یمن تاکید کرد

ارتش منتظر دستور رهبر انصارالله برای حمله به منافع آمریکا و خاک اسرائیل است

سرلشکر «محمد ناصر العاطفی»، وزیر دفاع یمن از میدان السبعین و از میان میلیون ها نفر جمعیت خطاب به «عبدالملک الحوثی» رهبر انصارالله گفت: ما در نیروهای مسلح آماده اجرای دستورات شما برای هدف قرار دادن منافع آمریکا و خاک اسرائیل هستیم.

بیانیه راهپیمایی های میلیونی یمنی ها با شعار «در باب وعده با غزه علیه آوارگی، علیه همه توطئه ها» توسط وزیر دفاع جمهوری یمن، سرلشکر محمد ناصر العاطفی قرائت شد. وزیر دفاع اعلام کرد: ما در حمایت از برادرانمان در غزه و مقابله با آوارگی، حملات نظامی دردناکی را علیه دشمنان انجام خواهیم داد و آماده اجرای دستورات رهبر انصارالله برای هدف قرار دادن منافع دشمن آمریکایی و اسرائیلی هستیم.

همچنین در بیانیه وزیر دفاع یمن آمده است: ما به کشورهای عربی به ویژه کشورهای همسایه فلسطین می گوییم که طرح آوارگی آمریکایی - صهیونیستی بخشی از پروژه «اسرائیل بزرگ» است که شما را قبل از هر کس دیگری هدف قرار می دهد. در بیانیه راهپیمایی های میلیونی عنوان شده است: به کشورهای عربی به ویژه کشورهای همسایه فلسطین می گوییم اگر طرح آوارگی را رد کنید، بلا را از خود دور کرده اید و اگر وارد آن شوید، با جنایتی بی نظیر مواجه خواهید شد. لازم به ذکر است: دهها شهر یمن از جمله صنعاء شاهد تجمع میلیونی در محکومیت هرگونه طرحی برای کوچ اجباری مردم غزه بود. حاضران با شعار «در پیمان با غزه، علیه کوچ اجباری و علیه تمامی توطئه ها ایستاده ایم» اعلام کردند که در صورتی که آمریکا بر طرح علیه غزه اصرار بورزد، با واکنش سخت یمن مواجه خواهد شد.

شرکت توزیع نیروی برق استان تهران

آگهی مناقصه عمومی یک مرحله ای (نوبت دوم)

شرکت توزیع نیروی برق استان تهران در نظر دارد اجرای پروژه های توسعه واحداث و بهینه سازی شبکه های توزیع در محدوده مناطق برق را با توجه به شرایط مندرج در اسناد از طریق برگزاری مناقصه عمومی یک مرحله ای به شرکت های واجد شرایط به شرح ذیل واگذار نماید.

اجرای پروژه های توسعه واحداث شبکه های توزیع (توسعه شهری)							
شماره تجدید مناقصه	نام منطقه	شماره سامانه	میزان تضمین شرکت در مناقصه (ریال)	شماره تجدید مناقصه	نام منطقه	شماره سامانه	میزان تضمین شرکت در مناقصه (ریال)
۱۴۰۳/۵۵	شهرری-قلعه نو	۲۰۰۳۰۹۰۱۸۱۰۰۰۲۵۹	۲,۵۵۷,۴۰۰,۰۰۰	۱۴۰۳/۶۳	پیشوا	۲۰۰۳۰۹۰۱۸۱۰۰۰۲۶۱	۲,۵۳۴,۵۰۰,۰۰۰
۱۴۰۳/۶۱	ورامین	۲۰۰۳۰۹۰۱۸۱۰۰۰۲۶۰	۲,۵۰۳,۳۰۰,۰۰۰	۱۴۰۳/۷۹	خاوران	۲۰۰۳۰۹۰۱۸۱۰۰۰۲۶۲	۲,۵۶۹,۱۰۰,۰۰۰
اجرای پروژه های توسعه واحداث و بهینه سازی شبکه های توزیع (براساس طرح)							
۱۴۰۳/۸۵	پاکدشت	۲۰۰۳۰۹۰۱۸۱۰۰۰۲۶۳	۲,۶۱۵,۰۰۰,۰۰۰	۱۴۰۱/۱۴۰۳	خاوران	۲۰۰۳۰۹۰۱۸۱۰۰۰۲۸۵	۲,۴۷۶,۰۰۰,۰۰۰
۱۴۰۳/۸۶	پاکدشت	۲۰۰۳۰۹۰۱۸۱۰۰۰۲۶۴	۳,۶۸۷,۰۰۰,۰۰۰	۱۴۰۳/۱۴۴	رودهن	۲۰۰۳۰۹۰۱۸۱۰۰۰۲۸۶	۳,۰۲۲,۰۰۰,۰۰۰
۱۴۰۳/۸۸	پاکدشت	۲۰۰۳۰۹۰۱۸۱۰۰۰۲۶۵	۲,۴۸۹,۰۰۰,۰۰۰	۱۴۰۳/۱۵۹	ورامین	۲۰۰۳۰۹۰۱۸۱۰۰۰۲۸۷	۳,۷۲۳,۰۰۰,۰۰۰
۱۴۰۳/۸۹	پاکدشت	۲۰۰۳۰۹۰۱۸۱۰۰۰۲۶۶	۲,۹۲۵,۰۰۰,۰۰۰	۱۴۰۳/۱۶۱	قرچک	۲۰۰۳۰۹۰۱۸۱۰۰۰۲۸۸	۲,۶۴۰,۰۰۰,۰۰۰
۱۴۰۳/۹۰	ورامین	۲۰۰۳۰۹۰۱۸۱۰۰۰۲۶۷	۳,۰۱۰,۰۰۰,۰۰۰	۱۴۰۳/۱۶۲	قرچک	۲۰۰۳۰۹۰۱۸۱۰۰۰۲۸۹	۳,۰۰۳,۰۰۰,۰۰۰
۱۴۰۳/۹۱	ورامین	۲۰۰۳۰۹۰۱۸۱۰۰۰۲۶۸	۳,۳۸۸,۰۰۰,۰۰۰	۱۴۰۳/۱۶۳	قرچک	۲۰۰۳۰۹۰۱۸۱۰۰۰۲۹۰	۲,۴۶۰,۰۰۰,۰۰۰
۱۴۰۳/۹۷	چهاردانگه	۲۰۰۳۰۹۰۱۸۱۰۰۰۲۶۹	۲,۹۶۲,۰۰۰,۰۰۰	۱۴۰۳/۱۶۴	پیشوا	۲۰۰۳۰۹۰۱۸۱۰۰۰۲۹۱	۲,۶۵۵,۰۰۰,۰۰۰
۱۴۰۳/۱۰۱	دماوند	۲۰۰۳۰۹۰۱۸۱۰۰۰۲۷۰	۳,۵۶۸,۰۰۰,۰۰۰	۱۴۰۳/۱۶۵	لواسانات	۲۰۰۳۰۹۰۱۸۱۰۰۰۲۹۲	۲,۵۶۷,۰۰۰,۰۰۰
۱۴۰۳/۱۱۲	شهرقدس	۲۰۰۳۰۹۰۱۸۱۰۰۰۲۷۱	۳,۰۷۵,۰۰۰,۰۰۰	۱۴۰۳/۱۶۶	چهاردانگه	۲۰۰۳۰۹۰۱۸۱۰۰۰۲۹۳	۲,۶۴۲,۰۰۰,۰۰۰
۱۴۰۳/۱۱۴	شهرقدس	۲۰۰۳۰۹۰۱۸۱۰۰۰۲۷۲	۲,۶۵۷,۰۰۰,۰۰۰	۱۴۰۳/۱۶۷	چهاردانگه	۲۰۰۳۰۹۰۱۸۱۰۰۰۲۹۴	۲,۶۸۶,۰۰۰,۰۰۰
۱۴۰۳/۱۱۵	ورامین	۲۰۰۳۰۹۰۱۸۱۰۰۰۲۷۴	۳,۶۱۸,۰۰۰,۰۰۰	۱۴۰۳/۱۶۸	گلستان	۲۰۰۳۰۹۰۱۸۱۰۰۰۲۹۵	۲,۶۶۷,۰۰۰,۰۰۰
۱۴۰۳/۱۱۶	ورامین	۲۰۰۳۰۹۰۱۸۱۰۰۰۲۷۵	۳,۱۴۴,۰۰۰,۰۰۰	۱۴۰۳/۱۶۹	گلستان	۲۰۰۳۰۹۰۱۸۱۰۰۰۲۹۶	۲,۵۲۸,۰۰۰,۰۰۰
۱۴۰۳/۱۱۹	شهریار	۲۰۰۳۰۹۰۱۸۱۰۰۰۲۷۶	۴,۰۶۹,۰۰۰,۰۰۰	۱۴۰۳/۱۷۰	شهرری	۲۰۰۳۰۹۰۱۸۱۰۰۰۲۹۷	۴,۴۷۶,۰۰۰,۰۰۰
۱۴۰۳/۱۲۱	شهریار	۲۰۰۳۰۹۰۱۸۱۰۰۰۲۷۷	۳,۷۱۲,۰۰۰,۰۰۰	۱۴۰۳/۱۷۱	شهریار	۲۰۰۳۰۹۰۱۸۱۰۰۰۲۹۸	۲,۳۷۳,۰۰۰,۰۰۰
۱۴۰۳/۱۲۲	شهریار	۲۰۰۳۰۹۰۱۸۱۰۰۰۲۷۸	۲,۷۸۸,۰۰۰,۰۰۰	۱۴۰۳/۱۷۲	شهریار	۲۰۰۳۰۹۰۱۸۱۰۰۰۲۹۹	۳,۷۷۱,۰۰۰,۰۰۰
۱۴۰۳/۱۲۵	شهرری	۲۰۰۳۰۹۰۱۸۱۰۰۰۲۷۹	۴,۶۳۷,۰۰۰,۰۰۰	۱۴۰۳/۱۷۳	شهریار	۲۰۰۳۰۹۰۱۸۱۰۰۰۳۰۰	۳,۹۲۵,۰۰۰,۰۰۰
۱۴۰۳/۱۲۶	شهرری	۲۰۰۳۰۹۰۱۸۱۰۰۰۲۸۰	۴,۲۷۵,۰۰۰,۰۰۰	۱۴۰۳/۱۷۴	شهریار	۲۰۰۳۰۹۰۱۸۱۰۰۰۳۰۱	۴,۳۱۳,۰۰۰,۰۰۰
۱۴۰۳/۱۲۸	ملارد	۲۰۰۳۰۹۰۱۸۱۰۰۰۲۸۱	۳,۹۱۸,۰۰۰,۰۰۰	۱۴۰۳/۱۷۷	شهرقدس	۲۰۰۳۰۹۰۱۸۱۰۰۰۳۰۲	۲,۷۴۵,۰۰۰,۰۰۰
۱۴۰۳/۱۳۱	ملارد	۲۰۰۳۰۹۰۱۸۱۰۰۰۲۸۲	۲,۷۸۶,۰۰۰,۰۰۰	۱۴۰۳/۱۸۰	فیروزکوه	۲۰۰۳۰۹۰۱۸۱۰۰۰۳۰۳	۳,۶۹۵,۰۰۰,۰۰۰
۱۴۰۳/۱۳۳	ملارد	۲۰۰۳۰۹۰۱۸۱۰۰۰۲۸۳	۳,۳۶۸,۰۰۰,۰۰۰	۱۴۰۳/۱۹۱	قرچک	۲۰۰۳۰۹۰۱۸۱۰۰۰۳۰۴	۴,۴۴۷,۰۰۰,۰۰۰
۱۴۰۳/۱۳۹	خاوران	۲۰۰۳۰۹۰۱۸۱۰۰۰۲۸۴	۲,۸۳۷,۰۰۰,۰۰۰	۱۴۰۳/۱۹۲	قرچک	۲۰۰۳۰۹۰۱۸۱۰۰۰۳۰۵	۴,۹۷۸,۰۰۰,۰۰۰

شرکتهایی که دارای صلاحیت پیمانکاری (به شرح اسناد) می باشند دعوت به عمل می آید، از مورخ ۱۴۰۳/۱۱/۲۷ لغایت ۱۴۰۳/۱۲/۰۲ جهت دریافت اسناد به شرح ذیل و از طریق سامانه تدارکات الکترونیکی دولت (ستاد) اقدام نمایند.

دریافت اسناد: کلیه مراحل برگزاری مناقصه از دریافت و تحویل اسناد مناقصه، ارائه پیشنهاد مناقصه گران و بازگشایی پاکت ها از طریق درگاه سامانه تدارکات الکترونیکی دولت (ستاد) انجام خواهد شد.

- تاریخ تحویل (عودت) اسناد: مناقصه گران اسناد م

اطلاعات Ettelaat Newspaper ۱۳۰۵

* یکشنبه ۲۸ بهمن ۱۴۰۳ * ۱۷ شعبان ۱۴۴۶
* ۱۶ فوریه ۲۰۲۵ * سال نودونهم * شماره ۲۸۸۸۷

ettelaat.com ettelaatonline

یادداشت *

چرا دخالت؟

اکبر عزیزی
تحلیلگر ورزشی

حوادث تلخ وضد ارزشی یکی دو روز گذشته که در فوتبال رقم خورد می رود تا به یک معما تبدیل شود.
شواهد نشان می دهد که دست های پشت پرده فعال شده است تاآن اتفاقات به هیچ انگاشته وبطور کامل مسله نقش پاک شده را به خود بگیرد.
اینکه عاقبت چه خواهد شد نا معلوم است ، اما لازم است که تصمیمی گرفته شود تا زشتی ها از ورزش دور شود.
لازمه آن همکاری با کمیته های تصمیم گیرننده است تا آنها در فضایی از آرامش دست به اتخاذ رای ببرند.
متاسفانه چند صباحی است که حرکات ، رفتار وحتی در گفتارها، اقدامات زشت در ورزش صاحب جایگاه شده ودر این رهگذر احساسات هواداران نیز به کار گرفته شده است تا زشتی ها در ورزش روز به روز ابعاد گسترده به خود بگیرد.
باید از دخالت ها دست کشید ، تا پای نهاد های خارجی به این موضوع باز نشود، در غیر اینصورت تر وخشک در فوتبال ما با هم خواهند سوخت.
به مدیران ، مالکین وسایر عوامل باشگاه ها توصیه می شود که از پرداختن به مصاحبه های آنچنانی پرهیز شود زیرا بیرونی ها هرگز دلسوز ورزش ما نخواهند بود.

در آستانه دیدار پرسپولیس با النصر

رونالدو را فراموش کنید، مواظب «جان دوران» باشید

خبر ورزشی

دیدار تیم پرسپولیس با النصر، روز دوشنبه در ورزشگاه آزادی برگزار خواهد شد. قطعا استقبال شایانی از این دیدار بعمل خواهد آمد.
پرسپولیس برای بقا در لیگ نخبگان آسیا نیاز به پیروزی دارد، اما النصر صعودش به مرحله بعدی حتمی شده است.
تا این لحظه از حضور رونالدو همراه با النصر در تهران خبری نیست ، زیرا سه امتیاز این بازی برای تیم عربستانی چندان مهم نیست ، غیبت رونالدو وعدم حضور چند بازیکن کلیدی در ترکیب این تیم به دلیل محرومیت ومصدومیت ، حکایت از آن دارد که النصر با ترکیبی متفاوت مقابل پرسپولیس قرار خواهد گرفت.
اما پرسپولیس به سه امتیاز این دیدار شدیدا نیازمند است. اگر قرار است در لیگ نخبگان ماندگار شد، باید از النصر گذشت. باید با یک بازی تهاجمی که این روزها در روند حرکتی پرسپولیس نقش بسته به استقبال النصر رفت.
بی شک در این رهگذر حمایت پر شور هواداران کمک خواهد کرد تا پرسپولیس با صلابت وآسوده خاطر به پیروزی فکر کند.
اما النصر که بدون رونالدو دیده خواهد شد، مهاجم جدیدی را در ترکیب دارد به نام جان دوران که اخیرا از تیم آستون ویلا به این تیم پیوسته است.
مهاجم جدید تیم فوتبال النصر عربستان آمار بسیار خوبی را از خود به نمایش گذاشته و در بازی با پرسپولیس هم در ترکیب النصر قرار خواهد داشت.
این مهاجم زهردارتر از رونالدو است واصولا مهاجمی است که در ثانیه ها ودر شرایط غیر ممکن، زمین وزمان را به یکدیگر می دوزد. قطعا کارتال مربی ترک زبان پرسپولیس به خصوصیات این مهاجم آگاهی داشته وبطور کلی تدابیر خاصی رابرای این دیدار به کار خواهد گرفت. تیم فوتبال پرسپولیس در هفته پایانی مرحله گروهی لیگ نخبگان آسیا شامگاه دوشنبه ۲۹ بهمن در ورزشگاه آزادی تهران میزبان تیم النصر خواهد بود که این بازی از ساعت ۱۹:۳۰ آغاز می شود.
طبق اعلام رسانه های عربستانی ، کریستیانو رونالدو فوق ستاره دنیای فوتبال که در تیم النصر بازی می کند در سفر به تهران کاروان النصر را همراهی نخواهد کرد.
یکی از بازیکنانی که توانسته در بدو ورود خود به النصر آمار بسیار خوبی را از خود به نمایش بگذارد «جان دوران» مهاجم کلمبیایی این تیم است که با قیمتی حدود ۸۰ میلیون یورو از استون ویلا راهی النصر شده است. دوران تاکنون سه بازی برای النصر انجام داده و موفق شده چهار گل برای تیم جدیدش به ثمر برساند.
او که در نقل وانتقالات زمستانی راهی النصر شده برای آمادگی بیشتر با تیم جدیدش در سفر به تهران کاروان النصر را همراهی می کند و به احتمال زیاد در بازی با پرسپولیس هم به میدان خواهد رفت.
با توجه به شروع خوبی که دوران در النصر داشته ، بازیکنان پرسپولیس ومخصوصاً نفرات خط دفاعی کار سختی رامقابل این مهاجم کلمبیایی خواهند داشت و باید دید او به روند گلزنی خود برای النصر در بازی با پرسپولیس هم ادامه خواهد داد یا خیر.

دیدار پرسپولیس با النصر که روز دوشنبه در ورزشگاه آزادی برگزار خواهد شد حکم مرگ وزندگی برای پرسپولیس خواهد داشت

مخالفت AFC با درخواست پرسپولیس برای همزمانی هفته آخر لیگ نخبگان آسیا

کنفدراسیون فوتبال آسیا با درخواست باشگاه پرسپولیس برای هم زمانی دیدارهای هفته پایانی لیگ نخبگان آسیا مخالفت کرد.
با توجه به حساسیت هفته پایانی لیگ نخبگان آسیا، باشگاه پرسپولیس دو هفته قبل با ارسال نامه‌ای به AFC از این نهاد درخواست کرد تا دیدارهای هفته پایانی لیگ نخبگان آسیا به صورت همزمان برگزار شود اما کنفدراسیون فوتبال آسیا با این درخواست مخالفت کرده است.

رونالدو ۱۰ تن طلا از عربستان به جیب زد

رونالدو با ۲۶۰ میلیون یورو پردرآمدترین ورزشکار سال جهان» اعلام شد.
گزارش سایت Scores۳۶۵ از درآمد نجومی اسطوره پرتغالی از حضور در لیگ عربستان خبر داد.
درآمد سالیانه رونالدو از حضور در عربستان معادل ارزش ۵ تن طلا است.
اسطوره پرتغالی در دو سال حضورش در لیگ عربستان بیش از ۵۰۰ میلیون یورو درآمد کسب کرده است
سایت انگلیسی می نویسد که ستاره ۴۰ ساله پرتغالی در عرض یک سال درآمدی ۲ برابر نسبت به لیونل مسی در آمریکا به جیب زده است.

ناظر بازی پرسپولیس - النصر وارد تهران شد

«چن لیانگ چن» از چین تایپه ، ناظر بازی پرسپولیس -النصر وارد ایران شد. همچنین سید حسن المحندی افسر امنیتی و افسر دسترسی این بازی ، وارد ایران شدند.

پیش از این ، غیبت اوتاویو (مصدومیت) ، سلطان الغنام (مصدومیت) ، عبدالله الخیبری (مصدومیت) ، محمد سیاکام (استراحت - احتمالی) ، آیمر یک لاپورت (استراحت - احتمالی) هم گزارش شده بود تا پرسپولیس شانس خوبی برای پیروزی و صعود به دور بعد #لیگ_نخبگان۲۰۲۵ را به دست بیاورد.

اخبار *

اینزاگی: طارمی در نیم‌فصل اول عالی بود

سرمربی اینتر وضع تیمش را پیش از بازی با یوونتوس تشریح و از مهاجم ایرانی اش تمجید کرد.
به گزارش تسنیم ، سیمونه اینزاگی در آستانه دیدار امشب شاگردانش مقابل یوونتوس در هفته بیست وپنجم سری A ایتالیا ، با حضور در کنفرانس خبری پیش از این دیدار گفت: همه ما می دانیم که دربی ایتالیا برای باشگاه و هواداران مان چه معنا ومفهومی دارد. ما در مقطع حساسی از فصل هستیم و می دانیم که فردا باید بازی فوق العاده‌ای را به نمایش بگذاریم. وی همچنین درباره وضع تیمش افزود: دی مارکو به ترکیب بازگشته (به علت ابتلا به آنفلوانزا بازی با فیورنتینا را از دست داده بود) و دومفریس راهم پس از گذراندن محرومیت یک جلسه‌ای اش برای بازی فردا در اختیار داریم. امروز وضع مارکوس تورام راهم ارزیابی خواهیم کرد که هنوز از ناحیه قوزک پا کمی احساس درد دارد. باید ببینیم که آیا مارکوس می تواند در تمرینات امروز شرکت کند و در صورتی که موفق به این کار شود، باید ببینیم بعد از تمرین چطور خواهد بود.
سرمربی اینتر تصریح کرد: ما می دانیم که توراما چه بازیکن ارزشمندی برای ما است اما تا این لحظه احتمال بازی نکردن او در بازی فردا بیشتر از احتمال بازی کردنش است. باید منتظر بمانیم و ببینیم که آیا او را در بازی فردا در اختیار خواهیم داشت یا خیر. مهاجمان دیگرمان همگی در وضع خوبی هستند. آرناتوویچ ریکاوری کرده ، کورتا هفته خوبی داشته و طارمی عالی کار کرده است. من برای بازی فردا دستم باز است و انتخاب های مناسب تری در خط حمله خواهم داشت.
اینزاگی همچنین درباره عملکرد مهاجم ایرانی اش هم خاطرنشان کرد: طارمی در نیم فصل اول عالی بود. او در ابتدای فصل به مصدومیتی دچار شد که سرعت جا افتادنش در تیم را کُند کرد. مهدی عادت داشت در پورتو در ترکیب اصلی بازی را شروع کند، اما اینجا در اینتر رقابت بیشتر است. من از عملکرد او در نیم فصل اول بسیار راضی بودم. سرمربی ایتالیایی اینتر در تکمیل صحبت هایش خاطرنشان کرد: متأسفانه طارمی در بازی مقابل لچه دچار مصدومیتی شد و در هفته های اخیر نتوانسته به خوبی تمرین کند. با این حال، او حالا ریکاوری کرده است. مهدی بازیکنی سختکوش و مثبت است و من او را دوست دارم. او به خوبی در تیم جا افتاده است. وقتی طارمی خوب کار می کند، از او بسیار راضی هستم.

به خاطر رسوایی اخلاقی انجام شد

اخراج مهاجم کره جنوبی از تیم ملی

مهاجم تیم ملی کره جنوبی به دلیل رسوایی اخلاقی محکوم شد و دیگر نمی تواند برای تیم ملی کشورش بازی کند.
هوانگ اوی جو، فوتبالیست بین المللی کره جنوبی روز جمعه به دلیل رسوایی اخلاقی به یک سال حبس تعلیقی محکوم شد. این مهاجم ۳۲ ساله سابقه حضور در تیم هایی چون بوردو، المپیاکوس و نوریچ را در کارنامه دارد.
به گزارش یونهاپ، قاضی لی یونگ جه گفت: با توجه به جدی بودن آسیب های اجتماعی ناشی از جرایم غیرقانونی فیلم برداری، لازم است مجازات شدیدی اعمال شود. هوانگ در پاسخ به سوال خبرنگاران که آیا در پی این پرونده چیزی برای گفتن به قربانی دارد، گفت: متاسفم. هوانگ که قبل از انتقال به ترکیه و حضور در آلانیااسپور، عضو ناتینگهام فارست بود، گفت: من شخصا از هواداران فوتبال عذرخواهی می کنم و واقعا متاسفم.

روزنامه اسپورت مدعی شد

۲ شرط مهم بارسا برای بازگشت نیمار

روزنامه اسپورت مدعی شد که خوان لاپورتا، رئیس بارسلونا، علاقه زیادی به بازگشت نیمار دارد اما دو شرط مهم برای او تعیین کرده است.
شرط اول این است که نیمار باید به صورت کامل رایگان راهی بارسا شود چون شرایط مالی آنها به شکلی نیست که توانایی پرداخت مبلغی را برای به خدمت گرفتن او داشته باشند و شرط دوم، این بازیکن باید شرایط فیزیکی اش را بهبود ببخشد و توانایی هایش را در طول این مدت در زمین ثابت کند و نشان دهد که هنوز هم همان ستاره سابق است.
نیمار تا همین اواخر عضویت تیم الهلال عربستان را داشت که به دلیل مصدومیت نتوانست در این تیم ماندگار شود. وی نهایتا با جنجال های که همراه شد به ناچار از الهلال جدا و به تیم سانتوس برزیل که فوتبالش را از ان تیم آغاز کرده بود پیوست. البته بدبیاری همچنان با نیمار همراه است و وی پس از یک بازی در سانتوس مجددا دچار مصدومیت شد.

بعد از علی کفاشیان

عزیزی خادم خواستار ادله قانونی از سوی فدراسیون شد

دومین نامزد رد صلاحیت شده از سوی کمیته بدوی فدراسیون فوتبال با ارایه نامه ای به دبیرکل این فدراسیون خواستار ارایه توضیحات و مستندات قانونی در مورد این تصمیم شد.
پس از آن که علی کفاشیان یکی از نامزدهای حضور در انتخابات ۱۱ اسفند فدراسیون فوتبال در نامه ای به دبیرکل این فدراسیون خواستار ارایه مستندات و ادله قانونی برای رد صلاحیتش شده بود، صبح امروز شنبه ۲۷ بهمن هم شهاب الدین عزیزی خادم نامه ای با همان محتوا را به فدراسیون فوتبال ارایه کرد.
براساس این دو نامه فدراسیون فوتبال باید مستندات قانونی و استعلامی که از کنفدراسیون آسیا و فیفا گرفته است را به این دو نامزد ارایه کند در غیر این صورت علی کفاشیان و شهاب الدین عزیزی خادم از این دو نهاد بین المللی استعلام خواهند گرفت.

به خاطر استفاده از مواد دوپینگ صورت گرفت

محرومیت مرد شماره یک تنیس جهان

مرد شماره یک تنیس جهان با پذیرش محرومیت سه ماهه فوری از مسابقات، با آژانس جهانی مبارزه با دوپینگ به توافق رسید.
آژانس جهانی مبارزه با دوپینگ و یانیک سینر به توافق رسیدند و بر این اساس مرد شماره یک جهان، سه ماه از حضور در رقابت های تنیس محروم شد. در بیانیه ای که توسط آژانس منتشر شد، آمده است: وادا توضیحات این ورزشکار را در مورد علت تخلف می پذیرد و به همین خاطر او ۳ ماه از رقابت ها محروم شد. وادا می پذیرد که آقای سینر قصد تقلب نداشته است و تست مثبت او هیچ تاثیری روی افزایش عملکردش نداشت و بدون اطلاع او و بخاطر سهل انگاری اطرافیانش اتفاق افتاد. با این حال، ورزشکار مسئولیت سهل انگاری اطرافیانش را بر عهده دارد و به همین خاطر او سه ماه محروم می شود. ستاره ۲۳ ساله ایتالیایی که ماه گذشته قهرمان اوپن استرالیا شد، از ۹ فوریه تا ۴ مه (۲۱ بهمن تا ۱۴ اردیبهشت) از حضور در رقابت ها محروم خواهد بود.

بازی با حاکمیت و امنیت ملی لبنان

بقیه از صفحه ۱۲

هم اکنون نیز نیازی به لغو پرواز تهران به بیروت نبود زیرا در چارچوب وحدت میدان ها، انصارالله یمن می توانست انگشت روی ماشه اعلام کند که چنانچه آسیبی به هواپیمای ایرانی در فرودگاه بیروت برسد، فرودگاه بن گوریون را موشک باران خواهد کرد. یمن عملیات خود را موقتا به دلیل آتش بس در غزه و لبنان متوقف کرده است و گرنه روز جمعه گذشته سید عبدالملک الحوثی ، رهبر انصارالله ، همزمان با تجمع میلیونی ملت یمن در میدان سبعین صنعا اعلام کرد که یمن همچنان با همه نیرو در کنار مقاومت فلسطین و لبنان قرار دارد. به هر حال ، بر خلاف تصور محافل صهیونیستی ، مقاومت همچنان از عناصر قدرت برخوردار است و تضعیف نشده بلکه متناسب با شرایط کنونی دندان روی جگر گذاشته و از راهبرد دیگری استفاده می کند. قرار است در ۵ اسفند پیکر شهید سید حسن نصرالله در مراسمی میلیونی با شرکت هزاران میهمان خارجی در بیروت تشییع شود. تمام هتل های بیروت بطور کامل از خارج رزرو شده است و برخی از تحلیلگران معتقدند که حوادث جاری در فرودگاه بیرون تعمدا برای ممانعت از سفر میهمانان خارجی بویژه ایرانی صورت گرفته است. این در حالی است که دولت آقای نواف سلام هنوز بیانیه خود را تکمیل نکرده و از پارلمان رای اعتماد نگرفته است. لبنان در روزها و هفته های آینده همچنان آبستن کشمکش ها و تحولاتی ژرف خواهد بود.

مناقصه نگهداری، توسعه، حفاظت و مراقبت از فضای سبز
موسسه فرهنگی ورزشی ایران خودرو (پیکان) به شماره ثبت ۱۶۳۵ در نظر دارد پیمانکار فضای سبز مورد نیاز خود را از طریق مناقصه عمومی انجام دهد لذا متقاضیان دارای صلاحیت می توانند با مطالعه شرایط شرکت در مناقصه در وب سایت موسسه به آدرس زیر مراجعه و در صورت احراز شرایط لازم به مدت ۳ روز کاری از تاریخ ۱۴۰۳/۱۱/۲۸ لغایت تا پایان وقت اداری روز ۱۴۰۳/۱۱/۳۰ جهت دریافت و تحویل اسناد مناقصه به باشگاه به نشانی مندرج در وب سایت مراجعه نمایند یا جهت کسب اطلاعات بیشتر با شماره تلفن ۴۸۲۲۹۱۳۵ واحد پشتیبانی تماس حاصل نمایند.
www.ikcosport.com

آگهی دعوت به مجمع عمومی فوق العاده
شرکت کارگزاری کالای خاورمیانه (سهامی خاص)
به شماره ثبت ۳۵۲۳۰۲ و شناسه ملی ۱۰۱۰۴۰۰۲۱۰۷
بدینوسیله از کلیه سهامداران محترم دعوت می شود تا در جلسه مجمع عمومی فوق العاده که ساعت ۱۴ روز شنبه مورخ ۱۴۰۳/۱۲/۱۱ به نشانی: تهران، فرمانیه، بلوار لواسانی، نبش کوچه یگانه، پلاک ۲، طبقه ۳ برگزار می گردد، حضور به هم رسانید.
دستور جلسه:
۱ـ تغیر نام شرکت
۲ـ سایر مواردی که در صلاحیت مجمع عمومی فوق العاده می باشد.
هیئت مدیره شرکت کارگزاری کالای خاورمیانه

اطلاعیه دعوت به مجمع عمومی عادی سالیانه صاحبان سهام
شرکت تولید برق سنندج مپنا (سهامی عام)
به آگاهی عموم سهامداران گرامی می رساند، مجمع عمومی عادی سالیانه صاحبان سهام شرکت تولید برق سنندج مپنا (سهامی عام) به شماره ثبت ۶۴۰۲ رأس ساعت ۱۰:۰۰ روز چهارشنبه مورخ ۱۴۰۳/۱۲/۰۸ در محل ساختمان شرکت گروه مپنا به نشانی: تهران، بلوار میرداماد، نبش کوچه کجور، پلاک ۲۳۱، طبقه یازدهم، سالن خواجه نصیر تشکیل می گردد.
دستور جلسه:
۱ـ استماع گزارش هیأت مدیره در خصوص عملکرد سال مالی منتهی به ۱۴۰۳/۰۹/۳۰
۲ـ استماع گزارش حسابرس مستقل و بازرس قانونی شرکت درخصوص صورتهای مالی سال مالی منتهی به ۱۴۰۳/۰۹/۳۰
۳ـ بررسی و تصویب صورتهای مالی مربوط به عملکرد سال مالی منتهی به ۱۴۰۳/۰۹/۳۰ وتصمیم گیری در خصوص سود تقسیمی.
۴ـ انتخاب حسابرس مستقل و بازرس قانونی اصلی و علی البدل برای سال مالی منتهی به ۱۴۰۴/۰۹/۳۰
۵ـ انتخاب روزنامه کثیرالانتشار برای درج آگهی های شرکت
۶ـ سایر مواردی که در صلاحیت مجمع عمومی عادی سالیانه است.
بدین وسیله از سهامداران گرامی و یا وکلای قانونی آنان دعوت می شود با در دست داشتن وکالتنامه با برگ نمایندگی معتبر به همراه اصل و کپی کارت ملی در جلسه مجمع حضور بهم رسانند.
هیأت مدیره شرکت تولید برق سنندج مپنا (سهامی عام)

«آگهی مناقصه عمومی شماره ۱۴۰۳/۱۲»
شرکت قطارهای مسافری مهتاب سیر جم در نظر دارد نسبت به برگزاری مناقصه عمومی با موضوع خرید ۶/۰۰۰ عدد لنت ترمز واگن مسافری پارسی مطابق با نقشه، شرایط عمومی و مشخصات مندرج در اسناد مناقصه اقدام نماید. لذا از کلیه اشخاص حقوقی که توانایی انجام موضوع مناقصه را دارند دعوت می گردد از تاریخ نشر آگهی تا پایان وقت اداری روز چهارشنبه مورخ ۱۴۰۳/۱۲/۰۱ نسبت به خرید اسناد مناقصه اقدام نمایند.
۱ـ محل دریافت اسناد مناقصه: تهران، خیابان کریمخان، خیابان سنائی، کوچه هفتم، پلاک ۱۹ طبقه اول، شرکت مهتاب سیرجم، مدیریت تدارکات و امور قراردادها. شماره تماس ۸۸۸۲۱۹۱۹ (داخلی ۱۱۳)
۲ـ مبلغ خرید اسناد: ۱/۰۰۰/۰۰۰ ریال (قابل پرداخت از طریق دستگاه کارتخوان مستقر در محل فروش اسناد)
۳ـ شماره کارت: ۵۸۹۲۱۰۷۰۴۴۰۷۸۱۴۸ به نام شرکت مهتاب سیر جم نزد بانک سپه (ارائه رسید واریز در روز خرید اسناد الزامی است)
۴ـ محل عودت پاکات مناقصه: تهران، خیابان شهید بهشتی، خیابان شهید صابونچی، بالاتر از خیابان هویزه، نبش کوچه کردبچه، روبروی آژانس بیسان سیر، پلاک ۷۵ ساختمان مهناز، طبقه ۳، واحد نظارت و ارزیابی.
۵ـ مهلت عودت اسناد: تا پایان وقت اداری روز یکشنبه مورخ ۱۴۰۳/۱۲/۰۵
* هزینه چاپ آگهی بر عهده برنده مناقصه خواهد بود.

«آگهی مناقصه عمومی شماره ۱۴۰۳/۱۳»
شرکت قطارهای مسافری مهتاب سیر جم در نظر دارد نسبت به برگزاری مناقصه عمومی با موضوع خرید ۱۰۰ عدد سگدست واگن پارسی مطابق با نقشه و شرایط عمومی و مشخصات مندرج در پیش نویس قرارداد اقدام نماید. لذا از کلیه اشخاص حقیقی و حقوقی که توانایی انجام موضوع مناقصه را دارند دعوت می گردد از تاریخ نشر آگهی تا پایان وقت اداری روز چهارشنبه مورخ ۱۴۰۳/۱۲/۰۱ نسبت به خرید اسناد مناقصه اقدام نمایند.
ـ محل دریافت اسناد مناقصه: تهران، خیابان کریمخان، خیابان سنائی، کوچه هفتم، پلاک ۱۹ طبقه اول، شرکت مهتاب سیرجم، مدیریت تدارکات و امور قراردادها. شماره تماس ۸۸۸۲۱۹۱۹ (داخلی ۱۱۳)
ـ مبلغ خرید اسناد: ۱/۰۰۰/۰۰۰ ریال (قابل پرداخت از طریق دستگاه کارتخوان مستقر در محل فروش اسناد)
شماره کارت: ۵۸۹۲۱۰۷۰۴۴۰۷۸۱۴۸ به نام شرکت مهتاب سیر جم نزد بانک سپه (ارائه رسید واریز در روز خرید اسناد الزامی است)
ـ محل عودت پاکات مناقصه: تهران، خیابان شهید بهشتی، بالاتر از خیابان هویزه، خیابان صابونچی (مهناز قدیم)، پلاک ۷۵ طبقه سوم، واحد نظارت و ارزیابی.
ـ مهلت عودت اسناد: تا پایان وقت اداری روز یکشنبه مورخ ۱۴۰۳/۱۲/۵
* هزینه چاپ آگهی بر عهده برنده مناقصه خواهد بود.

آگهی مناقصه عمومی
انتخاب پیمانکار اجرای بخشی از تاسیسات پیرامون ساختمانهای اداری و کانال مجاور ساختمان سه گانه شرکت معدنی وصنعتی گهرزمین (نوبت اول)
(مناقصه شماره 41-TC-403)
شرکت معدنی وصنعتی گهرزمین (سهامی عام) در نظر دارد پیمانکار واجد شرایط و صلاحیت به منظور "اجرای بخشی از تاسیسات پیرامون ساختمانهای اداری و کانال مجاور ساختمان سه گانه" این شرکت واقع در سایت سیرجان را از طریق مناقصه عمومی یک مرحله‌ای به همراه انجام فرآیند ارزیابی کیفی، شناسایی و انتخاب نماید. متقاضیان می بایست پس از خرید اسناد، نامه اعلام آمادگی و فیش واریزی را از طریق ایمیل به دبیرخانه کمیسیون معاملات ارسال نمایند.
متقاضیان واجد صلاحیت پس از دریافت پاکت های خالی مناقصه از دبیرخانه کمیسیون معاملات واقع در مجتمع یا دبیرخانه دفتر مرکزی تهران، پیشنهادات خود را تا قبل از مهلت مقرر به آدرس تهران، بلوار آفریقا، بلوار آرش غربی، شماره ۱۲ طبقه ۵ تحویل دهند.
شرایط لازم مناقصه گران برای شرکت در مناقصه:
* پیمانکار باید سابقه کار مشابه داشته باشد.
* دارای گواهی نامه صلاحیت از سازمان برنامه و بودجه کشور حداقل در پایه ۵ رشته راه و ابنیه.
* دارای گواهینامه صلاحیت ایمنی وزارت تعاون، کار و رفاه اجتماعی
* ارائه معرفی نامه و تسلیم فیش واریزی به مبلغ ۵،۰۰۰،۰۰۰ ریال به حساب شماره ۱۱۳۷۸۰۰۲۰۰۰۷۵ نزد بانک سپه و یا حساب شماره ۵۰۷۷۹۵۵۷۲۱ نزد بانک ملت به نام شرکت معدنی و صنعتی گهرزمین جهت شرکت در فراخوان مناقصه عمومی انتخاب پیمانکار اجرای بخشی از تاسیسات پیرامون ساختمانهای اداری و کانال مجاور ساختمان سه گانه شرکت معدنی و صنعتی گهرزمین
* مهلت تهیه اسناد: از یکشنبه مورخ ۱۴۰۳/۱۱/۲۸ ساعت ۰۷:۳۰ تا یکشنبه مورخ ۱۴۰۳/۱۲/۰۵ ساعت ۱۴:۰۰
* متقاضیان باید پاکت در بسته و مهر و امضا شده، حاوی مدارک کاغذی و CD که نام و نشانی درخواست کننده و موضوع مناقصه به وضوح روی آن درج شده را حداکثر تا ساعت ۱۰:۰۰ روز چهارشنبه ۱۴۰۳/۱۲/۱۵ به دبیرخانه کمیسیون معاملات کارفرما تحویل داده و رسید دریافت کنند.
* کارفرما در انتخاب شرکت ها جهت دعوت به مناقصه و همچنین در رد یا قبول پیشنهاد پیمانکاران بر اساس صلاحدید خود کاملاً مختار بوده ولذا شرکت در مناقصه، حقی برای ایشان در خصوص تصمیمات کارفرما دربر نخواهد داشت.
* جهت اطلاعات بیشتر متقاضیان می توانند با شماره تلفن های ۴۱۵۲۷۱۱۴-۰۳۴ و ۵۷۶۲۳-۰۲۱ داخلی ۱۷۵۲ و آدرس های الکترونیکی (TC@goharzamin.com و goharzamin.TC@gmail.com) به صورت همزمان مکاتبه نمایند.
دبیرخانه کمیسیون معاملات شرکت معدنی وصنعتی گهرزمین

«آگهی مناقصه خرید لوازم آبیاری»
«نوبت دوم»
شرکت کشاورزی سیرجان بنیاد در نظر دارد خرید لوازم آبیاری را از طریق مناقصه عمومی به متقاضیان واجد شرایط واگذار نماید. بدینوسیله از متقاضیان دعوت به عمل می آید جهت أخذ برگ شرایط شرکت در مناقصه حداکثر تا تاریخ ۱۴۰۳/۱۲/۰۷ همه روزه بجز ایام تعطیل در ساعات اداری به دفتر شرکت واقع در سیرجان، بلوار سید جمال الدین اسدآبادی، شرکت کشاورزی سیرجان بنیاد مراجعه و یا با شماره تلفن های ۴۲۳۰۵۴۳۰-۰۳۴ ۴۲۳۰۴۴۰۳ واحد بازرگانی شرکت و شماره همراه ۰۹۳۰۵۲۴۹۵۶۰ آقای بابایی مدیر بازرگانی شرکت تماس و یا به سایت www.pistachio-tooka.ir مراجعه و پیشنهادات خود را حداکثر تا ساعت ۱۴ روز سه شنبه مورخ ۱۴۰۳/۱۲/۰۷ تحویل دبیرخانه شرکت نمایند. زمان برگزاری مناقصه روز چهارشنبه ۱۴۰۳/۱۲/۰۸ راس ساعت ۱۰ در محل دفتر مرکزی شرکت واقع در سیرجان، بلوار سید جمال الدین اسدآبادی می باشد.
شرکت کشاورزی سیرجان بنیاد

مزایده عمومی شماره ۱۴۰۳/۰۱ — نوبت سوم
شرکت ترانس پست پارس با شماره ثبت ۴۸۲۴ در نظر دارد تجهیزات برقی غیر قابل استفاده خود را از طریق مزایده به فروش برساند.
متقاضیان می توانند جهت اخذ اطلاعات بیشتر با شماره تلفن ۹-۸۸۶۰۶۲۹۱-۰۲۱ داخلی ۳۱۲ از ساعت ۸ الی ۱۶ تماس حاصل نموده و حداکثر تا ۷ روز پس از تاریخ چاپ آگهی نماینده خود را جهت اخذ، تکمیل و تحویل مدارک به همراه معرفی نامه به نشانی: تهران، میدان ونک، خیابان ملاصدرا، خیابان شیرازی شمالی، کوچه حکیم اعظم، پلاک ۱۵، واحد مالی اعزام نمایند. شرکت ترانس پست پارس در رد یا قبول پیشنهادات ارائه شده مختار می باشد. (هزینه چاپ آگهی به عهده برنده مزایده می باشد)
شرایط مزایده
۱- متقاضیان می توانند جهت بازدید از اقلام ضایعاتی و دریافت اسناد مزایده از تاریخ ۱۴۰۳/۱۱/۲۹ لغایت ۱۴۰۳/۱۲/۰۶ روزهای دوشنبه الی دوشنبه از ساعت ۸:۰۰ الی ۱۶:۰۰ به آدرس رباط کریم، پرند، شهرک صنعتی پرند، کارخانه ایران ترانسفو مراجعه نمایند.
۲- شرکت کنندگان باید کپی کارت ملی به همراه فرم ضمیمه که شامل مشخصات داوطلب و قیمت پیشنهادی وی می باشد تکمیل و مهر و امضا نموده و همراه با رسید امور مالی مربوط به واریز وجه سپرده به شماره حساب ۰۴۲۷۰۰۴۰۳۹۰۱۷۹۱۰۰۱ بانک سینا شعبه میدان صنعت به نام شرکت ترانس پست پارس در پاکت در بسته تا ساعت ۱۶ روز شنبه مورخ ۱۴۰۳/۱۲/۱۱ تحویل نمایند.
۳- پیشنهادات رسیده روز یکشنبه مورخ ۱۴۰۳/۱۲/۱۲ راس ساعت ۱۰ صبح با حضور شرکت کنندگان مفتوح و نتایج تا پایان هفته بازگشایی پاکت ها شفاها اعلام و متعاقبا پس از اخذ مصوبات لازم، نامه مربوطه به برندگان ابلاغ خواهد شد. ضمنا سپرده ی نفرات غیر برنده از تاریخ ۱۴۰۳/۱۲/۱۳ آزاد خواهد شد.
۴- مزایده به صورت حضوری می باشد.
۵- به پیشنهادات واصله که قیمت پیشنهادی پایین تر از قیمت کارشناسی باشد ترتیب اثر داده نخواهد شد.
۶- به پیشنهادات ناقص، مشروط، مبهم و فاقد سپرده، سپرده کمتر از میزان مقرر و پیشنهاداتی که بعد از انقضای مدت مقرر در آگهی واصل شوند ترتیب اثر داده نخواهد شد.
۷- بهای پیشنهادی باید بر اساس واحد و به صورت مشخص و خوانا و دور از هر گونه ابهام و کلی گویی باشد.
۸- شرکت در مزایده و ارائه پیشنهاد قیمت به منزله قبول شروط و تکالیف تعیین شده می باشد.
۹- سپرده نفرات اول تا سوم تا زمان عقد قرارداد با برنده آزاد نخواهد شد. بدیهی است سپرده برنده تا پایان عقد قرارداد و حمل کالای مورد مزایده نزد شرکت باقی و سپرده نفرات دوم و سوم پس از عقد قرارداد با نفر اول آزاد خواهد شد.
۱۰- در صورتی که برنده اول از انجام معامله خودداری نماید، سپرده وی به نفع شرکت ضبط و در صورت موافقت شرکت، مورد مزایده به نفر بعدی واگذار خواهد شد و در صورت استنکاف نفر دوم، همانند نفر اول سپرده وی ضبط و به نفر سوم واگذار می گردد. در صورت استنکاف نفر سوم، مورد مزایده واگذار نشده و سپرده ی ایشان ضبط خواهد شد.
۱۱- بارگیری، حمل و انتقال به خارج از شرکت بر عهده برنده خواهد بود.
۱۲- برنده مزایده حق واگذاری به غیر را ندارد.
۱۳- مورد مزایده از جهت کمیت و کیفیت به رویت کامل خریدار رسیده و پس از برگزاری مزایده هیچگونه ادعا و اعتراضی پذیرفته نخواهد شد.
۱۴- پس از مشخص شدن نتایج مزایده و ابلاغ آن به برندگان، برندگان مزایده بایستی حداکثر به مدت هفت روز کاری ۵۰٪ ارزش کالا را به حساب مشخص شده واریز نمایند و قبل از بارگیری باید تسویه کامل انجام شود.
۱۵- مدت مقرر جهت خروج جنس مورد مزایده توسط برنده طی نامه اعلام خواهد شد که در صورت تاخیر در حمل همه و یا قسمتی از اقلام خریداری شده در خصوص سپرده طبق دستور کمیسیون فروش ضایعات اقدام خواهد شد و در صورت تمدید زمان بارگیری به نسبت آن برای ایام اضافی حق انبارداری محاسبه و دریافت خواهد گردید.
۱۶- شرکت ترانس پست پارس در رد یا قبول یک یا تمامی پیشنهادات به طور یک جانبه در هر مرحله از مزایده حتی بعد از اعلام برنده بدون احتیاج به ذکر دلیل اختیار کامل داشته و برای پیشنهاد دهندگان حقی ایجاد نمی نماید.
۱۷- برنده ملزم به تایید فرم تعهدنامه رعایت ضوابط زیست محیطی و عمل به مفاد فرم مذکور می باشد.
۱۸- میزان سپرده شرکت در مزایده بایستی به حساب شرکت باشد و رسید آن ضمیمه پیشنهاد در پاکت درب بسته تسلیم گردد.
۱۹- مبلغ سپرده شرکت در مزایده ۱،۷۰۰،۰۰۰،۰۰۰ ریال تعیین شده است.

اطلاعات ۱۳۰۵
* یکشنبه ۲۸ بهمن ۱۴۰۳ * ۱۷ شعبان ۱۴۴۶
* ۱۶ فوریه ۲۰۲۵ * سال نودونهم * شماره ۲۸۸۸۷
ettelaatonline ettelaat.com

بهره‌برداری از دومین قطار ملی به زودی در پایتخت آغاز می‌شود

بهره‌برداری از دومین قطار ملی ظرف چند روز آینده در پایتخت آغاز می‌شود واین در حالی است ۱۱۸۱ واگن در تهران فعال است والبته به گفته معاون شهردار ، پایتخت ۸۰۰۰ واگن کم دارد.

به گزارش فارس، شهرداری تهران اعلام کرد که علاوه بر خریدهای خارجی به سمت تولید داخل رفته و بعد از اینکه اولین رام قطار ملی فروردین امسال وارد خط مترو پرند شد، بهره‌برداری از دومین رام قطار ملی هم تا پایان بهمن آغاز می‌شود.

علاوه بر قطاری که به زودی وارد مترو می‌شود، تا خرداد سال آینده، ۲ رام قطار ملی ۸ واگنه دیگر هم وارد خطوط می‌شود.

بیش از ۸۰ درصد ساخت قطار ملی توسط متخصصان داخلی انجام شده و دولت هم ۷۷ میلیون دلار ارز برای ساخت این قطار در نظر گرفته است.

بهرام نامدار کارشناس حمل ونقل ترافیک می گوید که ساخت قطار در داخل هزینه بیشتری دارد و برای کم کردن هزینه‌ها و صرفه جویی در وقت باید واردات انجام شود!

در مقابل داریوش رضاوند کارشناس دیگر حوزه حمل ونقل، می گوید که ما به ازای ساخت هر واگن حدود ۳۰ درصد صرفه جویی ارزی خواهیم داشت و ساخت قطار ملی به تولید انبوه رسیده و می توان به زودی روزانه حدود یک واگن تولید کرد. در حال حاضر ریل و ایستگاه مترو وجود دارد اما فقط به اندازه یک هشتم نیاز شهر واگن موجود است و باید دولت و شهرداری در عرصه تامین واگن برابر طرح جامع ترافیک ورود کنند تا فاصله قطارها را از ۵ دقیقه به ۳ دقیقه برای تردد آسان شهروندان برسانند.

تعامل دولت و شهرداری، کلید حل چالش ناوگان حمل و نقل

با توجه به سهم ۵۰ درصدی حمل و نقل در آلودگی هوای تهران دولت، شهرداری و شورای شهر در حال تامین منابع لازم برای به روزرسانی ناوگان هستند.

شهر تهران با جمعیتی بیش از ۸ میلیون نفر و ترافیک بی پایان، برای مدت ها با چالش های حمل ونقل عمومی مواجه بوده است. روزانه هزاران شهروند تهرانی، به امید رسیدن به مقصد خود، سوار اتوبوس ها یا مترو می شوند اما معضلاتی چون آلودگی شدید هوا، فرسودگی ناوگان اتوبوسرانی و افزایش زمان انتظار برای مسافران، زندگی روزمره را برای آنها دشوار کرده است.

نوسازی و بازسازی سیستم حمل ونقل عمومی از اولویت های اصلی ناوگان اتوبوسرانی تهران است و تاکنون بیش از ۵۷۵ دستگاه اتوبوس قدیمی بازسازی شده و به چرخه فعالیت بازگشته اند.

این اقدام نه فقط به افزایش ظرفیت ناوگان کمک کرده، بلکه هزینه های نگهداری و تعمیرات را هم به مقدار قابل توجهی کاهش داده است.

همچنین، کمک گرفتن از تولیدکنندگان داخلی یکی از استراتژی های اصلی مدیریت شهری است که در این زمینه، شاهد خرید ۵۲۰ دستگاه اتوبوس از شرکت عقاب و ۲۰۰ دستگاه از شرکت اسنا بودیم که گامی مهم در جهت تحقق هدف نهایی ۷۵۰۰ دستگاه اتوبوس فعال است. این نوسازی نه تنها از نظر هزینه های مستقیم و غیرمستقیم مفید است، بلکه بهبود تجربه سفر برای مسافران هم از هدف های اصلی است.

اتوبوس های جدید به امکانات مدرن و راحت تری مجهز شده اند که می توانند سفر را برای مسافران آسان تر و دل پذیرتر کند. در حال حاضر، حدود ۳۲۰۰ دستگاه اتوبوس در تهران به خدمت رسانی مشغول هستند اما باتوجه به رشد سریع جمعیت و نیازهای رو به افزایش شهر، ضروری است که برنامه ریزی ها به گونه ای انجام شود که تعداد اتوبوس های فعال به حدود ۱۱۰۰۰ دستگاه برسد. این هدف نه فقط به کاهش ترافیک و آلودگی کمک خواهد کرد، بلکه کیفیت زندگی ساکنین تهران را هم به طرز قابل توجهی بهبود می بخشد.

با فراهم آوردن این تعداد اتوبوس، خدمات رسانی و زمان انتظار مسافران در ایستگاه ها و مسیرهای سفر بهبود خواهد یافت و دسترسی به حمل ونقل عمومی برای تمام ساکنان شهر تسهیل خواهد شد.

ورود اتوبوس های برقی گامی به سوی آلودگی کمتر

توجه به برقی سازی ناوگان اتوبوس ها از دیگر جنبه های مهم توسعه حمل ونقل عمومی است. با اهمیت روزافزون موضوع آلودگی هوا، شهرداری تهران سرمایه گذاری وسیعی را در مسیر تولید و واردات اتوبوس های برقی انجام داده است. در حال حاضر، ۲۰۰ دستگاه اتوبوس برقی از شرکت شتاب در ناوگان مشغول به خدمت هستند و از محل قرار داد ۲۵۰۰ دستگاه اتوبوس برقی که سال گذشته شهرداری تهران با شرکت های چینی به امضا رسانده، ۲۰۰ دستگاه در انتظار ورود به خطوط مختلف تهران است.

این اتوبوس ها با قابلیت پیمایش ۵۰۰ کیلومتر با یک بار شارژ، می توانند به طور چشمگیری آلودگی هوای تهران را کاهش دهند و تجربه ای جدید از حمل ونقل عمومی را برای تهرانی ها به ارمغان آورند.

علاوه بر بهبود کیفیت هوا، این اتوبوس ها به کاهش آلودگی صوتی هم کمک خواهند کرد. در حاشیه خیابان های شلوغ و پر از سر و صدا، صدای کم و آرام اتوبوس ها می تواند تجربه ای دلپذیر برای مردم باشد.

تامین منابع مالی برای به روزرسانی ناوگان، یکی از چالش های اساسی پیش روی مدیریت شهری بوده است.

مشکلاتی هم چون قیمت گذاری و تأخیر در واردات با همکاری نزدیک وزارت صنعت، معدن و تجارت در حال حل و فصل شدن است و این تعامل سازنده را می توان به عنوان یک الگو برای سایر حوزه های توسعه شهری در نظر گرفت که در آن، همکاری میان دستگاه ها نوعی هم افزایی مثبت ایجاد کرده است.

در کنار نوسازی ناوگان، بهینه سازی و توسعه خطوط اتوبوسرانی هم در کانون توجه قرار دارد. در حال حاضر، ۱۰۱ خط از ۲۰۰ خط اتوبوسرانی در حال بازسازی و ۲۱ خط دیگر در دست توسعه هستند. احساس نیاز به بازنگری در خطوط و ایجاد خدمات مؤثرتر در مناطقی با جمعیت کم، ضروری و مهم تلقی می شود. این بازنگری و بهینه سازی نه فقط بر اساس جمعیت و تقاضای واقع بینانه صورت می گیرد، بلکه به وضع جغرافیایی و نیازهای خاص محلی هم توجه می شود.

به همین منظور، برنامه ای جامع به منظور بهینه سازی و ساماندهی فعالیت خطوط در ورژن جدید پایتخت در حال اجرا است. از جمله اقدامات زیربنایی در این راستا، تجهیز ایستگاه ها با فناوری های مدرن و هوشمند است که به بهبود خدمات کمک خواهد کرد.

توسعه اپلیکیشن های کاربردی و سیستم های هوشمند پیش بینی زمان آمدن اتوبوس، می تواند به سادگی تجربه سفر را برای مسافران لذت بخش تر کند.

صدور مجوز جدید باغ وحش ممنوع شد

شینا انصاری معاون رئیس جمهوری و رئیس سازمان حفاظت محیط زیست در یادداشتی نوشت: با توجه به وضعیت نامطلوب باغ های وحش سراسر کشور و دریافت زمین از اراضی ملی به بهانه ایجاد پارک وحش، باغ وحش، باغ پرندگان و مراکز نگهداری که به طور معناداری در سال های اخیر دستاویزی برای انتفاع بیشتر سوداگران این حوزه را فراهم کرده است، هفته گذشته ممنوعیت «صدور موافقت اصولی جدید ذیل هر عنوان مرتبط با باغ های وحش» را به ادارات کل حفاظت محیط زیست استان ها ابلاغ کردیم که نخستین گام برای ساماندهی باغ وحش ها ست. این ممنوعیت نخستین گام برای انتظام بخشی و ساماندهی مراکز موجود بوده است.

به گزارش ایرنا، وی با اشاره به وضع نامطلوب باغ وحش ها ادامه داد: بدون تردید افزایش تعداد واحدهای نامطلوب، متاثر از انگیزه های اقتصادی و خرید و فروش های غیر مجاز، چالش های بیشتری را در مسیر ساماندهی به دنبال خواهد داشت. ما در سازمان حفاظت به عنوان متولی حیات وحش آزاد و در اسارت کشور اقدام های اصلی را در پیش گرفته ایم. اول آنکه شاخص های ارزیابی و درجه بندی باغ های وحش و شیوه نامه مربوط را با مشورت حوزه های تخصصی و اساتید دانشگاهی تدوین و ابلاغ و دامنه امتیازات و حداقل های درجه بندی باغ های وحش را تعیین و ابلاغ کرده ایم. در این زمینه واحدهای خیلی ضعیف و ضعیف، در صورت اجرا نکردن طرح ساماندهی موثر، در مسیر تعطیلی و حذف قرار می گیرند. ضمن آنکه از همه ظرفیت های قانونی برای جمع آوری واحدهای ضعیف و نیز برخورد با شبکه خرید و فروش حیات وحش و فعالیت های متاثر از آن استفاده می کنیم.

کیفرخواست متهمان بانکی پرونده چای دبش صادر شد

دادستان تهران اعلام کرد: با ختم تحقیقات قضائی و صدور قرار مجرمیت، کیفرخواست متهمان شاغل در یکی از بانک های عامل در رابطه با اعطای تسهیلات غیر قانونی به گروه دبش صادر و پرونده به دادگاه ارسال شد.

به گزارش مرکز رسانه قوه قضائیه، علی صالحی در رابطه با آخرین وضع رسیدگی به پرونده متهمان چای دبش در دادسرای تهران، اظهار داشت: کیفرخواست متهمان اصلی پرونده در چند هزار صفحه تنظیم و به دادگاه ارسال شده است. اما در رابطه با تخلفات بانکی مرتبط پرونده در دادسرای تهران مفتوح و کیفرخواست متهمان یکی از بانک ها صادر و به دادگاه ارسال شده است.

وی افزود: این پرونده مربوط به اتهام های ۳۰ نفر از مدیران و کارکنان شعب یکی از بانک های دولتی در سطح تهران است که در اعطای تسهیلات غیر قانونی به گروه دبش مشارکت داشته اند.

دادستان تهران افزود: عناوین اتهامی این افراد معاونت در تحصیل مال از طریق نامشروع و سوءاستفاده از امتیازات و تصرف غیر قانونی در وجوه عمومی به دلیل تسهیل و کمک به مدیر عامل شرکت های گروه دبش باتوجه به صدور دستور پرداخت تسهیلات و ایجاد تعهدات بدون اعتبار سنجی دقیق و عدم نظارت کافی بر مصرف است.

صالحی با تاکید بر جدیت دستگاه قضائی در برخورد قانونی قاطع و بدون مماشات با مفسدان اقتصادی، گفت: کیفرخواست متهمان این پرونده به دادگاه ارسال شد و پرونده متهمان سایر بانک های همکاری کننده با گروه دبش هم ظرف یکی دو ماه آینده صادر و به دادگاه ارسال خواهد شد.

ثبت بیش از هزار مورد ابتلا به تب دنگی در کشور

مرکز مدیریت بیماری های واگیر وزارت بهداشت اعلام کرد: از ابتدای امسال تا ۱۵ بهمن، یکهزار و ۱۰۹ مورد تب دنگی تشخیص داده شده که ۹۰۵ مورد آن در داخل کشور رخ داده است و انتقال محلی محسوب می شود.

به گزارش ایرنا، اکنون پشه آئدس اجیپتی در استان های هرمزگان، سیستان و بلوچستان (چابهار و کنارک)، بوشهر (عسلویه و کنگان) و آئدس آلبوپیکتوس در استان گیلان گسترش دارد.

از هفته سوم تیر امسال تاکنون در شهرستان های رامسر، تنکابن، عباس آباد، محمودآباد و نور استان مازندران و شهرستان بیله سوار استان اردبیل، شهرستان های خدافرین، هوراند و کلیبر استان آذربایجان شرقی پشه آئدس آلبوپیکتوس گزارش شده است.

بر اساس این گزارش، تب دنگی در ۱۴۱ کشور منطقه آفریقا، آمریکا و مدیترانه شرقی، آسیای جنوب شرقی و غرب اقیانوسیه شناسایی شده است.

اخبار *

عضو کمیسیون اجتماعی مجلس: رویکرد پزشکیان صداقت و...

بقیه از صفحه ۲

دولت چهاردهم سایه جنگ را از کشور دور کرد

فاطمی با اشاره سیاست خارجی دولت چهاردهم که سبب شد سایه جنگ از کشور دور شود، گفت: دولت در این مدت با سیاست خارجی متوازن توانست موضوع دروغ پراکنی رسانه های معاند مبنی بر اینکه ایران به سمت تولید سلاح هسته ای حرکت می کند، خنثی کند و نمونه آن سخنان رئیس جمهوری در جمع سفرا بود.

وی اضافه کرد: رئیس جمهوری در جمع سفرا به این موضوع اشاره کرد که طبق فرمایش رهبر معظم انقلاب، در دکترین نظام رسیدن به سلاح هسته ای جایگاهی ندارد چرا که قتل عام انسان های بی گناه به هیچ وجه پذیرفته نیست.

نماینده مردم بابل در مجلس درباره مرد مسالاری که مورد تاکید رئیس جمهوری و دولت چهاردهم است، بیان کرد: از جمله نکات مورد توجه در مردمسالاری، توجه به بخش خصوصی است که دولت از ابتدای فعالیت خود به موضوع واگذاری امور به مردم و بخش خصوصی تاکید دارد و معتقد است برای پیشرفت اقتصاد باید دولت ناظر بر اقتصاد باشد و از تصدیگری فاصله بگیرد.

وی اضافه کرد: پیش از این در دولت های گذشته بسیاری از واگذاری ها به بخش خصوصی بیشتر خصولتی بوده و در واقع خصوصی سازی به شیوه درست انجام نشده است. بر همین اساس اگر دولت چهاردهم به موضوع واگذاری ها به بخش خصوصی بیش از گذشته توجه کند، قطعا در جنگ اقتصادی، ایران اسلامی می تواند نسبت به جذب سرمایه ها اقدامات مثبتی را برای افزایش تولید و خلق ثروت انجام دهد.

این نماینده مجلس خاطرنشان کرد: تندروها باید در این شرایط درک کنند که رویه آنها سبب شکست یک جریان سیاسی نخواهد شد بلکه شکست انقلاب را به همراه دارد. برهمین اساس باید همه جناح های سیاسی برای موفقیت دولت چهاردهم یکصدا شوند چرا که دکتر پزشکیان رئیس جمهوری همه مردم ایران است.

یادبود

زنده و جاوید ماند، آن که نکو نام زیست

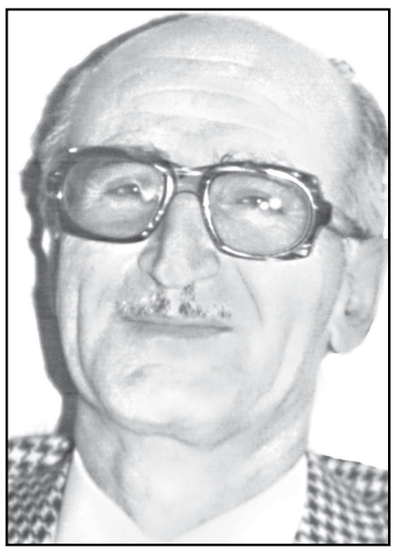

در هجدهمین سالگرد سفر جاودانه شادروان **دکتر محمدهادی شفیعیها**، نام و یاد او را چون دگر روزها، گرامی می داریم.

آموخته های معنوی و علمی او همواره راهگشای ماست.

اسفندماه ۱۴۰۳

خانواده های: شفیعیها، منصوری تهرانی مقدم

یتیمان دستی بر آسمان و چشمانی بر راه دارند
موسسه خیریه حضرت فاطمه زهرا (س)

مجالس ترحیم را با تاج گل های همیشه بهار به نفع ایتام، شکوه و معنویت بخشیم، که شادی روح متوفی و تعلیم و تربیت نونهالان یتیم ثمره آن خواهد شد.

دفتر مرکزی (تهران بزرگراه شهید محلاتی) : ۰۲۱-۵۷۷۰۶
سفارش تاج گل : ۴-۰۲۱-۲۶۳۰۰۲۰۰ همراه : ۲۰۴ - ۰۹۰۲۶۳۰۰۲۰۱
www.fatemehzahra.org سامانه پیام کوتاه : ۱۰۰۰۵۷۷۰۶
۶۱۰۴-۳۳۷۸-۶۲۶۴-۶۵۷۵ بانک ملت موسسه خیریه حضرت فاطمه زهرا(س)
شماره ثبت : ۸۳۶۹ سال تاسیس : ۱۳۶۸

تسلیت

حضور محترم همشهری و دوست گرامی
جناب آقای دکتر محمدرضا عباسلو
جراح عالیقدر قلب کشور

با کمال تأسف و تألم درگذشت زنده یاد جناب آقای **حاج مختار عباسلو** پدر همسر گرامی جنابعالی را حضور شما و فامیل محترم عباسلو تسلیت عرض می نمائیم و خود را در غم شما شریک می دانیم.

از سوی انجمن دوستان سیرجانی
جلال صفارزاده

حضور محترم همشهری گرامی
جناب آقای مهندس حسین عباسلو
خیر مدرسه ساز شهرستان سیرجان

با کمال تأسف درگذشت پدر بزرگوارتان زنده یاد جناب آقای **حاج مختار عباسلو** را حضور حضرتعالی و فرزندان گرامیش و فامیل محترم و عزادار عباسلو صمیمانه تسلیت عرض می نمائیم و خود را در غم شما شریک می دانیم.

از سوی انجمن دوستان سیرجانی
جلال صفارزاده

جناب آقای مهندس محمد مصطفوی
جناب آقای مهندس جواد مصطفوی
سرکار خانم مصطفوی

بانهایت تأسف و تأثر درگذشت مادر ارجمندتان را تسلیت عرض نموده و از خداوند متعال برای آن مرحومه رحمت و مغفرت و برای بازماندگان طول عمر و صبری جمیل را خواستاریم.

دکتر داریوش آقاخانی - دکتر کامران آقاخانی

آگهی تغییرات
شرکت سهامی خاص خورشید تابان کویر یزد
به شناسه ملی ۱۴۰۱۲۴۰۵۴۹۱
و به شماره ثبت ۶۱۵۴۷۵

به استناد صورتجلسه مجمع عمومی فوق العاده مورخ ۱۴۰۳/۱۰/۲۴ تصمیمات ذیل اتخاذ شد: نام شرکت از خورشید تابان کویر یزد به خورشید تابان انرژی پارس تغییر یافت و ماده مربوطه در اساسنامه اصلاح گردید.

سازمان ثبت اسناد و املاک کشور
اداره ثبت شرکت ها و موسسات غیر تجاری تهران
(۱۸۷۵۱۵۱)

****

آگهی تغییرات
شرکت سهامی عام امید فولاد آرمانی
به شناسه ملی ۱۴۰۱۲۱۷۳۲۵۰
و به شماره ثبت ۶۱۱۸۶۱

به استناد صورتجلسه هیئت مدیره مورخ ۱۴۰۳/۱۰/۰۳ تصمیمات ذیل اتخاذ شد: محل شرکت به آدرس استان تهران، شهرستان تهران، بخش مرکزی، شهر تهران، یوسف آباد، کوچه پله سوم، خیابان ولیعصر، پلاک ۲۲۳۰، برج سپهر ساعی، طبقه ۸، واحد ۸۰۵ به کدپستی: ۱۴۳۳۸۹۴۳۳۴ تغییر یافت.

سازمان ثبت اسناد و املاک کشور
اداره ثبت شرکت ها و موسسات غیر تجاری تهران
(۱۸۷۵۱۵۳)

****

آگهی تغییرات
شرکت سهامی خاص آوا صنعت توسعه پایدار
به شناسه ملی ۱۴۰۰۹۵۷۱۷۸۴
و به شماره ثبت ۶۰۴۵۴۱

به استناد صورتجلسه مجمع عمومی فوق العاده مورخ ۱۴۰۳/۱۰/۱۸ تصمیمات ذیل اتخاذ شد: تعداد اعضای هیئت مدیره به ۵ نفر تغییر یافت و ماده مربوطه در اساسنامه اصلاح گردید.

سازمان ثبت اسناد و املاک کشور
اداره ثبت شرکت ها و موسسات غیر تجاری تهران
(۱۸۷۵۱۵۴)

****

آگهی تغییرات
صندوق سرمایه گذاری اختصاصی بازارگردانی نهایت نگر
به شناسه ملی ۱۴۰۰۹۰۴۳۲۱۲
و به شماره ثبت ۴۹۳۴۹

به استناد صورتجلسه مجمع صندوق مورخ ۱۴۰۳/۰۹/۱۹ و مجوز شماره ۱۲۲/۱۶۶۴۹۴ مورخه ۱۴۰۳/۹/۲۷ سازمان بورس و اوراق بهادار تصمیمات ذیل اتخاذ شد: صورتهای مالی برای سال مالی منتهی به ۱۴۰۳/۰۶/۳۱ تصویب گردید. موسسه حسابرسی آتیه اندیش نمودگر با شناسه ملی ۱۰۱۰۳۲۹۷۹۶۵ به عنوان حسابرس صندوق برای سال مالی منتهی به ۱۴۰۴/۰۶/۳۱ انتخاب گردید. روزنامه اطلاعات به عنوان روزنامه کثیرالانتشار صندوق انتخاب گردید.

سازمان ثبت اسناد و املاک کشور
اداره ثبت شرکت ها و موسسات غیر تجاری تهران
(۱۸۷۵۱۵۵)

آگهی تغییرات شرکت سهامی عام ایرانی تولید اتومبیل سایپا به شناسه ملی ۱۰۱۰۰۴۴۸۷۱۲ و به شماره ثبت ۱۱۳۳۱

به استناد صورتجلسه هیئت مدیره مورخ ۱۴۰۳/۱۰/۲۴ و مجوز شماره ۲۱۷۳۱ مورخ ۱۴۰۳/۱۰/۲۹ سازمان خصوصی سازی تصمیمات ذیل اتخاذ شد: آقای علی شیخ زاده به شماره ملی ۲۸۳۰۷۰۶۷۴۹ به نمایندگی از شرکت گروه سرمایه گذاری کارکنان سایپا به شناسه ملی ۱۰۱۰۳۵۱۱۸۲۷ به سمت مدیرعامل و به سمت نایب رئیس هیئت مدیره تا تاریخ ۱۴۰۴/۰۴/۲۸ انتخاب گردیدند صاحبان امضای مجاز شرکت: به استناد ماده ۴۴ اساسنامه، صاحبان امضای مجاز شرکت به شرح ذیل تعیین گردیدند: - کلیه قراردادها، اسناد و اوراق تعهدآور، چک و سایر موارد با امضاء مدیرعامل و یک عضو هیأت مدیره به همراه مهر شرکت و در غیاب مدیرعامل با امضاء دو عضو هیأت مدیره به همراه مهر شرکت و همچنین اسناد و اوراق عادی با امضاء مدیرعامل و یا یکی از اعضاء هیأت مدیره به همراه مهر شرکت معتبر خواهد بود. - کلیه دادخواست ها، شکوائیه ها، لوایح، اظهارنامه ها، اعتراض نامه ها و درخواست ها و اوراق قضایی قراردادهای وکالت و معرفی نامه های خطاب به مراجع قضایی با لحاظ اختیارات موضوع ماده ۳۵ قانون آیین دادرسی مدنی با امضای مدیرعامل به تنهایی یا مدیرحقوقی به تنهایی معتبر خواهد بود. - همچنین مدیرعامل می تواند انجام مکاتبات با اشخاص حقیقی و حقوقی ثالث، اوراق و اسناد عادی را به معاونین و مدیران مستقل شرکت با امضای آنها و مهر شرکت تفویض نماید. ۴ - تفویض حق امضای چک های صادره: به منظور تسهیل امور جاری شرکت و تعجیل در امضاء چک های صادره و تحویل به ذینفعان و کاهش حجم چک های ارسالی به صاحبان امضای مجاز شرکت، علاوه بر جاری بودن بند ۲ صورتجلسه، تفویض حق امضای چک های شرکت به شرح ذیل مورد تصویب قرار گرفت: الف) چک های تا مبلغ ده میلیارد ریال با امضاء دو نفر شامل یکی از اعضای هیأت مدیره و معاون مالی گروه سایپا یا مدیر تأمین منابع مالی شرکت سایپا (خرد کردن چک های پرداختی جهت یک موضوع مجاز نمی باشد). ب) حق امضای چک های صادره در وجه گمرکات کشور و امور مربوط به ثبت و سفارش و ترخیص کالا، چک های صادره در وجه وزارت امور اقتصادی و دارائی، سازمان تأمین اجتماعی، صندوق بیمه آینده ساز، نقل و انتقال وجوه بین حساب های بانکی شرکت بدون محدودیت مبلغ، با امضاء دو نفر شامل یکی از اعضای هیأت مدیره و معاون مالی گروه سایپا و یا مدیر تأمین منابع مالی شرکت سایپا. ج) هیأت مدیره کلیه اختیارات خود جهت امضاء مکاتباتی که بابت برداشت از جاری ۰۲۰۴۵۳۲۲۲۱۰۰۹ نزد بانک ملی شعبه شهید رجائی گمرک بندر عباس جهت پرداخت هزینه های گمرکات کشور و موارد مشابه یا ترخیص کالا را با توجه به اختیارات ماده ۴۴ اساسنامه شرکت به معاون خرید و صادرات گروه سایپا و یکی از اعضای هیأت مدیره به اتفاق تفویض نمود اختیارات هیئت مدیره به شرح ذیل به مدیرعامل تفویض گردید حدود اختیارات تفویض شده به مدیرعامل: به استناد ماده ۱۲۵ لایحه قانونی اصلاح قسمتی از قانون تجارت و ماده ۴۲ اساسنامه شرکت، هیأت مدیره مواردی از بندهای ماده ۳۷ اساسنامه شرکت و دستور العمل حاکمیت شرکتی و سایر موارد مربوطه به شرح ذیل را به عنوان حدود اختیارات مدیرعامل در چارچوب اساسنامه و قانون تجارت تعیین و تفویض نمود: - نمایندگی شرکت در برابر صاحبان سهام، کلیه ادارات دولتی و غیردولتی، موسسات عمومی، مراجع قضایی و سایر اشخاص حقیقی و حقوقی. - تأسیس و انحلال نمایندگی ها یا شعب در هر نقطه از ایران. - عزل و نصب کلیه ماموران و کارکنان شرکت در همه رده های شغلی و عزل قائم مقام های مدیرعامل و تعیین شغل، حقوق و دستمزد، انعام، ترفیع، تنبیه و تعیین سایر شرایط استخدام و معافیت و خروج آنها از خدمت و مرخصی و بازنشستگی و مستمری وراث در چارچوب آیین نامه های مصوب شرکت. - اعزام مأمورین دائمی، مدیران، مسئولین و کارکنان دفاتر و شعب خارجی هر یک از شرکت های گروه سایپا به پیشنهاد مدیرعامل و تصویب هیات مدیره انجام می پذیرد. - شرکت در مجامع عمومی شرکت های تابعه و وابسته گروه و یا تعیین نماینده جهت حضور در مجامع و اعمال حقوق مالکیتی. - ابلاغ برنامه و تصویب بودجه سالانه شرکت های فرعی و وابسته سایپا و ارائه برنامه و بودجه سالانه شرکت اصلی به هیأت مدیره جهت تصویب و نظارت بر اجرای آن. - افتتاح هر نوع حساب و استفاده از آن به نام شرکت نزد بانکها و موسسات قانونی دیگر. - دریافت مطالبات و پرداخت دیون شرکت. - صدور، ظهرنویسی، قبولی، پرداخت و واخواست اوراق تجارتی. - انعقاد هر نوع قرارداد، تغییر، تبدیل، فسخ و یا اقاله آن در مورد اموال منقول که مرتبط با موضوع شرکت باشد و انجام کلیه عملیات و معاملات مذکور در ماده ۲ اساسنامه شرکت و اتخاذ تصمیم در مورد کلیه ایقاعات. - اتخاذ تصمیم در مورد امور مرتبط با ثبت و معامله کلیه حقوق غیر مادی یا معنوی از جمله هرگونه حق اختراع، نام یا علائم تجاری و صنعتی، کپی رایت، سرقفلی و کلیه امتیازات متصوره. - به امانت گذاردن هر نوع سند، مدرک، وجوه شرکت یا اوراق بهادار و استرداد آنها. - تحصیل تسهیلات از بانکها و موسسات رسمی با رعایت مقررات اساسنامه حاضر. - رهن گذاردن اموال شرکت اعم از منقول و غیر منقول و فک رهن ولو کراراً. - اقامه هر گونه دعوای حقوقی و کیفری و دفاع از هر دعوای حقوقی و کیفری اقامه شده در هر یک از دادگاه ها، دادسراها، مراجع قضایی یا غیر قضایی اختصاصی یا عمومی و دیوان عدالت اداری، از طرف شرکت، دفاع از شرکت در مقابل هر دعوای اقامه شده علیه شرکت چه کیفری و چه حقوقی در هر یک از مراجع قضایی یا غیر قضایی اختصاصی یا عمومی و دیوان عدالت اداری، با حق حضور و مراجعه به مقامات انتظامی و استیفای کلیه اختیارات مورد نیاز در دادرسی از آغاز تا اتمام، از جمله حضور در جلسات، اعتراض به رای، درخواست تجدید نظر، فرجام، واخواهی و اعاده دادرسی، مصالحه و سازش، استرداد اسناد یا دادخواست یا دعوا، ادعای جعل یا انکار و تردید نسبت به سند طرف و استرداد سند، تعیین جاعل، حق امضای قراردادهای حاوی شرط داوری یا توافقنامه داوری و ارجاع دعوا به داوری و تعیین و گزینش داور منتخب (با حق صلح یا بدون آن)، اجرای حکم نهایی و قطعی داور، درخواست صدور برگ اجرایی و تعقیب عملیات آن و اخذ محکوم به و وجوه ایداعی و تعقیب آنها، تعیین مصدق وکارشناس، انتخاب و عزل وکیل و نماینده با حق توکیل مکرر، اقرار در ماهیت دعوا، جلب ثالث و دفاع از دعوای ثالث، دعوای متقابل و دفاع در مقابل آنها، ورود شخص ثالث و دفاع از دعوای ورود ثالث، قبول یا رد سوگند، تامین خواسته، تامین ضرر و زیان ناشی از جرائم و امور مشابه دیگر. - تنظیم صورت های مالی سالانه و گزارش فعالیت هیأت مدیره و ارائه آن به هیأت مدیره جهت تصویب و ارائه به حسابرس مستقل و بازرس قانونی. - تنظیم صورت های مالی میان دوره ای ۶ ماهه و ارائه آن به هیأت مدیره جهت تصویب و ارائه به حسابرس مستقل و بازرس قانونی. - پیشنهاد اصلاح اساسنامه به هیأت مدیره. - هیأت مدیره به مدیرعامل اختیار داد در جهت صرفه و صلاح امور شرکت، در صورت لزوم نسبت به در اختیار قراردادن خودرو یا فروش خودروهای در اختیار با شرایط مورد توافق، فروش خودرو به صورت اقساطی با نرخ کارمزد بانکی و همچنین تسریع در تحویل خودروهای ثبت نامی اقدام نماید. - هیأت مدیره اختیار پرداخت وام های بیماری و هزینه های درمان کارکنان شرکت سایپا را به مدیرعامل تفویض نمود.

سازمان ثبت اسناد و املاک کشور اداره ثبت شرکت ها و موسسات غیر تجاری تهران (۱۸۷۴۲۵۹)

آگهی تغییرات شرکت سهامی عام سبحان دارو
به شناسه ملی ۱۰۱۰۲۴۰۲۵۵۳ و به شماره ثبت ۱۹۸۴۳۳

به استناد صورتجلسه مجمع عمومی فوق العاده مورخ ۱۴۰۳/۰۹/۲۸ و مجوزهای شماره ۱۲۲/۱۶۶۹۸۶ مورخ ۱۴۰۳/۱۰/۰۸ و شماره ۰۳۹/۱۲۵۲۳۱۴/۱۳۵ مورخ ۱۴۰۳/۱۰/۱۱ سازمان بورس و اوراق بهادار تصمیمات ذیل اتخاذ شد: ماده ۴۸ اساسنامه به شرح ذیل اصلاح گردید: سال مالی شرکت از روز اول دی ماه هر سال آغاز و تا پایان آذرماه سال بعد است. سرمایه شرکت از مبلغ ۵۳۳۰۰۰۰۰۰۰۰ ریال به مبلغ ۶۸۲۰۰۰۰۰۰۰۰ ریال منقسم به ۶۸۲۰۰۰۰۰۰ سهم ۱۰۰۰ ریالی با نام عادی که تماما از طریق سود انباشته افزایش یافت و ماده مربوطه در اساسنامه اصلاح و ذیل ثبت از لحاظ افزایش سرمایه در تاریخ فوق الذکر تکمیل و امضا گردیده است.

سازمان ثبت اسناد و املاک کشور
اداره ثبت شرکت ها و موسسات غیر تجاری تهران (۱۸۷۵۱۵۲)

Ettelaat Newspaper
اطلاعات
۱۳۰۵
سال نود و نهم
★★★
• صاحب امتیاز: شرکت ایرانچاپ (مؤسسه اطلاعات)
• مدیر مسئول: دکتر سید عباس صالحی
• سردبیر: دکتر علیرضا خانی
• نشانی: تهران، بلوار میرداماد، خیابان مصدق جنوبی ساختمان اطلاعات • کد پستی ۱۵۴۹۹۵۳۱۱۱ (تهران)
• پست تصویری تحریریه: ۲۲۲۵۸۰۲۲ • تلفن: ۲۹۹۹۹
• نمابر آگهی‌ها: ۲۱ و ۲۲۲۵۸۰۱۹
• تلفن پذیرش آگهی‌ها: ۱۸-۲۲۲۵۸۰۱۵
• نشانی اینترنت: ettelaat.com, ettelaatonline.com
• پست الکترونیکی: ettelaat@ettelaat.com
• منشور اخلاقی: www.ettelaat.com/ftp/manshoor.pdf
ettelaatonline ettelaat.com

تقویم اطلاعات

یکشنبه ۲۸ بهمن ۱۴۰۳، ۱۷ شعبان ۱۴۴۶
۱۶ فوریه ۲۰۲۵، شماره ۲۸۸۸۷

ظهر شرعی	۱۲ و ۱۸ دقیقه
غروب آفتاب	۱۷ و ۴۷ دقیقه
اذان مغرب	۱۸ و ۰۶ دقیقه
نیمه شب شرعی (پایان وقت ادای نماز عشا)	۲۳ و ۳۶ دقیقه
اذان صبح فردا	۵ و ۲۵ دقیقه
طلوع آفتاب فردا	۶ و ۴۹ دقیقه

از بین بیش از ۴۰۰ سریال از ۵۶ کشور انتخاب شد

«در انتهای شب» در بخش مسابقه جشنواره فرانسوی

«در انتهای شب» در بخش مسابقه پانوراماى جشنواره بین‌المللی «سریز مانیا» ـ به عنوان جشنواره تخصصی سریال در کشور فرانسه ـ انتخاب شد. به گزارش ایسنا، سریال «در انتهای شب» که با کارگردانی آیدا پناهنده ساخته شده است، در بخش مسابقه بین‌الملل پانوراماى جشنواره «سریز مانیا» با ۹ اثر از سایر کشورهای دنیا به رقابت خواهد پرداخت. «در انتهای شب» تنها نماینده ایران و همچنین خاورمیانه در این بخش از جشنواره است و با سریال‌های محصول انگلستان، کره جنوبی، فرانسه و آمریکای جنوبی رقابت خواهد کرد. علی سرتیپی، مدیر عامل فیلم‌نت، درباره انتخاب این اثر اظهار کرد: انتخاب سریال ایرانی «در انتهای شب» از بین بیش از ۴۰۰ سریال که از ۵۶ کشور دنیا برای بخش مسابقه بین‌المللی این جشنواره ارسال شده‌اند، نشانگر کیفیت ساختاری مناسب آثار ایرانی است.

معاون گردشگری:

بیش از ۳۵ هزار روستا زمینه بومگردی دارند

معاون گردشگری وزارت میراث فرهنگی، گردشگری و صنایع دستی کشور گفت: بیش از ۳۵ هزار روستا در ایران وجود دارد که تقویت بومگردی، پویایی، اشتغالزایی و مهاجرت معکوس را به دنبال دارد. به گزارش ایرنا، انوشیروان محسنی بندپی در جریان بازدید از غرفه‌های بومگردی در هجدهمین نمایشگاه بین‌المللی گردشگری، با توجه به ظرفیت‌های ایران در حوزه گردشگری روستایی، اظهار کرد: یکی از ویژگی‌های ایران، داشتن مناطق بکر و جذاب به ویژه در روستاهاست و حمایت از بومگردی‌ها یکی از راهبردهای اصلی ماست. وی افزود: تاکنون بیش از چهار هزار و ۳۰۰ مجوز بوم‌گردی صادر شده و گزارش‌های مثبتی از تأثیر این جوامع بر زندگی روستاییان دریافت کرده‌ایم. محسنی بندپی گفت: بوم‌گردی نه تنها به حفظ محیط زیست و فرهنگ بومی کمک می‌کند، بلکه می‌تواند یک منبع درآمد پایدار برای روستاییان باشد.

در بیست و هفتمین نشست «صد کتاب ماندگار قرن»

«ادبیات داستانی» بررسی می‌شود

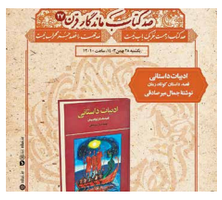

کتاب «ادبیات داستانی» تألیف جمال میرصادقی به عنوان یکی دیگر از عناوین برگزیده در بیست و هفتمین نشست از سلسله نشست‌های «صد کتاب ماندگار قرن»، بررسی خواهد شد. به گزارش روابط عمومی کتابخانه ملی، «ادبیات داستانی»؛ قصه، داستان کوتاه و رمان، با تحلیل دقیق مفاهیم و شیوه‌های نوین داستان‌نویسی، نقش مهمی در آشنایی خوانندگان با هنر قصه‌گویی در ادبیات فارسی ایفا می‌کند. مراسم معرفی و بررسی این کتاب، روز یک‌شنبه، ۲۸ بهمن ماه ۱۴۰۳، ساعت ۱۰ صبح در سالن فرهنگ مرکز همایش‌های بین‌المللی سازمان اسناد و کتابخانه ملی ایران برگزار خواهد شد. در این نشست، محمدحسن شهسواری، نویسنده و مدرس نویسندگی و کاوه فولادی‌نسب، نویسنده و مترجم، سخنرانی خواهند کرد و زوایای مختلف این اثر را مورد بررسی قرار خواهند داد.

در جشنواره بین‌المللی موسیقی فجر و با حضور وزیر فرهنگ

رونمایی از سردیس دکتر حسن ریاحی در تالار وحدت

سردیس استاد حسن ریاحی در حاشیه اجرای ارکستر سمفونیک تهران در چهلمین جشنواره بین‌المللی موسیقی فجر رونمایی شد.

گزارش فرهنگی

به گزارش روابط عمومی بنیاد رودکی، شامگاه جمعه بیست و ششم بهمن ماه پس از اجرای ارکستر سمفونیک تهران، سردیس استاد حسن ریاحی، موسیقیدان و آهنگساز پیشکسوت با حضور سید عباس صالحی وزیر فرهنگ و ارشاد اسلامی، نادره رضایی معاون هنری، محمد الله‌یاری فومنی مدیرعامل بنیاد رودکی، خانواده استاد ریاحی و جمعی از هنرمندان و اصحاب رسانه در تالار وحدت رونمایی شد.

در این رویداد مرتضی آرین، سازنده این سردیس گفت: با استفاده از سنگ مصنوعی (بتن گلاسه) و به سفارش بنیاد رودکی در راستای مأموریت این بنیاد در بزرگداشت و معرفی هنرمندان برگزیده پیشکسوت در حوزه‌های مختلف هنر و ادب؛ همچنین برای پاسداشت مقام هنری استاد ریاحی، این سردیس ساخته شد که امیدوارم در شأن استاد باشد.

حسن ریاحی مدرس دانشگاه، آهنگساز و نوازنده سازهای پیانو و ویلن است. در کارنامه کاری وی ساخت بیش از ۵۰ قطعه موسیقی بی کلام و تصنیف وجود دارد؛ از جمله قطعه معروف «آب زنید راه را»، «الله مولانا علی» و نیز ساخت سرود جمهوری اسلامی ایران. حسن ریاحی علاوه بر فعالیت‌های هنری، مدیریت‌های مرکز تحقیقات گروه موسیقی صداوسیما، گروه موسیقی دانشکده صداوسیما و دانشگاه آزاد اسلامی و مدیرکل موسیقی صداوسیما را در کارنامه کاری خود دارد. وی همچنین عضویت شورای عالی موسیقی صداوسیما، شورای عالی موسیقی وزارت فرهنگ و ارشاد اسلامی در دوره‌های مختلف، هیأت مدیره خانه موسیقی و نیز دبیری چندین دوره جشنواره موسیقی فجر را هم در سوابق خود دارد.

آغاز اجراهای خیابانی

همچنین رضا مهدوی، دبیر این دوره از جشنواره موسیقی فجر درباره اهمیت اجراهای موسیقی ملی در این رویداد گفت: بنده از سال گذشته تاکنون بر اجراهای خیابانی یا برون سالنی در جشنواره تأکید داشتم تا مردم بتوانند به شکل دیگری هم در این جشن مهم موسیقی به لحاظ فرهنگ شنیداری سهیم باشند.

وی توضیح داد: این نوع اجراها تعریف خاص ندارند؛ کافی است از رسمیت و تشریفات کاست و به مفهوم و فراگیری برای توده مردم در سطح وسیع و ملی برای وفاق هر چه بیشتر مردم اندیشید تا انسجام ملی و اسلامی به مرور از این راه هم تحقق بیابد.

مهدوی افزود: بر همین اساس از نیمه شعبان اجراهایی در پهنه رودکی توسط گروه خراسانی به سرپرستی ابراهیم سلم‌آبادی صورت گرفت و قرار است امروز در پنجمین روز جشنواره گروه‌هایی نیز در کهریزک استان البرز و روز بعد در کهریزک تهران اجراهایی را داشته باشند.

دبیر چهلمین جشنواره بین‌المللی موسیقی فجر درباره حمایت از گروه‌های بانوان در این جشنواره اظهار کرد: پرداختن به اجراهای ویژه موسیقی بانوان سرزمینمان در گونه‌های مختلف حاکی از توان، دانش، تجربه، حکمت و معنویت است؛ از لالایی مادران تا اجراهایی با شاخص علمی در تراز جامعیت مفهومی موسیقی.

وی گفت: خوشبختانه این بخش مهم از سال گذشته احیا شد و امسال با اجراهای قابل توجه و متنوع، شاهد هنرنمایی‌هایی توأم با آیین مداری بودیم. به راستی که از تالار وحدت تا دیگر تالارهای معتبر، جایگاه حقیقی دختران و زنان موسیقیدان ایرانی است.

مهدوی یادآور شد: مسأله دیگر حضور تمام قد کودکان و نوجوانان مستعد کشور است که از سال گذشته طراحی و اجرای آن را سرلوحه قرار دادم و خوشبختانه در جشن چهلم شاهد استقبال خوبی بودیم. اجراهای در سطح مطلوب بیان‌کننده این است که باید بیشتر از گذشته به نسل نو امیدوار بود؛ زیرا این دختران و پسران ایران سرشار از تکنیک، هوش و قابلیت هستند. هرقدر این جشن موسیقی فجر به جوانگرایی بیندیشد، آینده‌اش مستدام‌تر خواهد بود.

لازم به ذکر است چهلمین جشنواره بین‌المللی موسیقی فجر ۲۹ بهمن ماه به کار خود پایان می‌دهد.

خبر

نشست «نیشابور؛ شکوه از دست رفته» برگزار شد

نخستین رویداد «عصر ایرانی» با عنوان «نیشابور؛ شکوه از دست رفته» در تداوم شناسایی و تجلیل از شخصیت‌های برجسته و صاحب رأی در برنامه‌های «چهره‌های ماندگار»، «مشاهیر تهران» و «نام‌آوران ایران»، با هدف اعتلای فرهنگ ملی و قدردانی نخبگان و نام‌آوران استان‌ها و شهرهای مختلف ایران در محل کانون زبان فارسی برگزار شد.

در این مراسم آیت‌الله مصطفی محقق داماد، استاد ممتاز دانشگاه و پژوهشگر برجسته معاصر، با اشاره به فرهنگ غنی نیشابور، نقش خواجه نظام‌الملک در ایجاد مدرسه‌های مهمی چون نظامیه نیشابور و بغداد و مرو و مازندران را ستود و گفت: خواجه نظام‌الملک مدرسه‌ای در نیشابور می‌سازد که در آن افرادی چون امام غزالی آموزش دیدند ولی عده‌ای به نام دین، خواجه نظام را ترور کردند. وی این رخداد را مایه عبرت دانست و با نگرانی از تکرار چنین حوادثی که با افراد شایسته‌ای چون امیرکبیر هم تداوم یافت، بر ضرورت هشیاری مردم و قدردانی از افراد خدمتگزار و شایسته تأکید کرد.

در ادامه دکتر محمدحسین حلیمی، چهره ماندگار هنرهای تجسمی ایران، با اشاره به وجود صدها اثر هنری نیشابور در موزه‌های دنیا، بیان کرد: دانشکده‌های هنری ما در شناسایی و شناساندن این گنجینه‌های عظیم قصور کرده‌اند، زیرا ما در فهمیدن آن جلوه‌ها و آثار گرافیکی که در هزاران نمونه بشقاب‌ها و سفالینه‌ها وجود داشته، غفلت کردیم و این آثار سترگ دست‌نخورده باقی مانده‌اند و ما فقط آثار غربی را تدریس و ترویج می‌کنیم. من به عنوان کسی که ۷۰ سال در طراحی مدرن و سنتی کار کرده، افسوس می‌خورم و در مقابل یک اثر سفالی نیشابوری سر تعظیم فرود می‌آورم.

علی شیرازی، چهره برجسته هنر خوشنویسی کشور نیز با تشریح آثار متنوع «شاه محمود نیشابوری» به نقش و تأثیر فوق‌العاده این هنرمند شاخص دوره صفوی در دوره معاصر اشاره کرد و سبک خاص او را ستود.

محمود اسعدی، استاد مدیریت و ارتباطات فرهنگی هم با اظهار امیدواری به تداوم رویداد عصر ایرانی، ضمن تأکید بر معرفی نخبگان شهرها و استان‌های کشور گفت: در این جهان فانی هیچ چیزی والاتر و زیباتر از کمک به رشد و شکوفایی زندگی دیگران نیست و تمامی تلاش ۳۵ ساله‌ام قدردانی و تجلیل از کسانی بوده است که نقش و سهمی در اعتلای فرهنگ و اندیشه ایران داشته‌اند.

هادی بکاییان، استاد تاریخ دانشگاه هم ضمن اشاره به برخی وقایع تاریخی چون حمله مغول اظهار کرد: نیشابور به عنوان یک الگو در توسعه متوازن شهرهای ایرانی بعد از اسلام مطرح است و هر زمان که دین و دولت در حاکمیت‌ها هماهنگ بوده و به خواست و اراده مردم توجه شده، ثبات پدید آمده و خطر خارجی مرتفع شده است.

خبر

معاون علمی رئیس جمهوری: نخبگان افغان دیگر مهاجر نیستند

معاون علمی، فناوری و اقتصاد دانش‌بنیان رئیس جمهوری خطاب به نخبگان افغانستان گفت: شما به این سرزمین آمدید، اما نه به عنوان غریبه، بلکه به عنوان پاره‌ای از جان ما. خانه‌های ما، خیابان‌های ما و دانشگاه‌های ما از استعدادهای شما رنگ گرفته‌اند. شرکت‌های دانش‌بنیان افغانستانی در ایران می‌توانند ثبت شوند، توسعه یابند و سرمایه جذب کنند.

به گزارش ایسنا، دکتر حسین افشین در اولین همایش نخبگان افغانستان که از صبح امروز در پارک فناوری پردیس برگزار شد، با بیان این مطالب اظهار کرد: از کجا باید آغاز کرد؟ از مرزها؟ از تاریخ؟ از زبانی که هیچ مرزی نمی‌شناسد؟ یا از آینده‌ای که دیگر در هیچ نقشه‌ای جا نمی‌شود؟ اینجا ایستاده‌ام، در برابر شما نخبگان افغانستان، در برابر ذهن‌هایی که هیچ مرزی نمی‌تواند محصورشان کند، در برابر استعدادهایی که با تاریخ آمده‌اند، اما برای آینده زاده شده‌اند.

وی افزود: در همین لحظه، آینده‌ای در حال رقم خوردن است که دیگر «ایران» و «افغانستان» را جدا از هم نمی‌بیند. ما از یک ریشه روییده‌ایم، با یک زبان، یک تاریخ و یک فرهنگ. ما فرزندان فردوسی هستیم، فرزندان بیدل و مولانا.

افشین یادآور شد: بگذارید از مرزها سخن نگوییم. آنچه ما را به هم پیوند داده، هزار سال است که در روح و جان ما حک شده؛ از کابل تا تهران، از بلخ تا مشهد. ما هم سرنوشتیم، هم زبانیم، هم فکر و هم آینده‌ایم.

معاون علمی رئیس جمهوری خطاب به نخبگان افغانستانی گفت: چه کسی فکر می‌کرد روزی ایران، تنها کشوری باشد که دستور دهد هیچ کودک افغانستانی نباید از تحصیل باز بماند؟ اما این اتفاق افتاد، نه از سر ترحم، که از سر شناخت. رهبر معظم انقلاب، حضرت آیت‌الله خامنه‌ای، فرمان دادند که کودکان افغانستانی باید در مدارس ایران تحصیل کنند، بی دغدغه، بی مرز، بی هیچ تفاوتی. چرا؟ چون نخبگان را نمی‌توان به دیوارها محدود کرد. چون آینده ما، بدون آینده شما، معنا ندارد.

وی تأکید کرد: امروز، دیگر سخن از دانشگاه‌هاست، از شرکت‌های دانش‌بنیان و پروژه‌های عظیم فناورانه‌ای که ایران و افغانستان را به یک اکوسیستم علمی مشترک تبدیل خواهد کرد. ما در ایران، مسیر را برای شما باز کرده‌ایم و دانشگاه‌های ایران به روی شما گشوده شده‌اند، نه فقط برای تحصیل که برای تدریس، برای پژوهش و برای نوآوری؛ لذا شرکت‌های دانش‌بنیان افغانستانی می‌توانند در ایران ثبت شوند، توسعه یابند، سرمایه جذب کنند و مرزهای فناوری را جابه‌جا کنند.

افشین افزود: نخبگان افغانستان، دیگر مهاجر نیستند؛ بلکه بخشی از زیست‌بوم فناوری ایران به شمار می‌روند. من، در جایگاه معاون علمی رئیس جمهوری، نخستین مسئولیتم حمایت از نخبگان ایران است. این یک تعهد بی‌چون‌وچراست. رسالت ما این است که استعدادهای ایرانی را پرورش دهیم و مسیر پیشرفت را برایشان هموار کنیم و ایران را به سکوی پرتابی برای نخبگانش بدل سازیم. این وظیفه نخست ماست و در آن لحظه‌ای کوتاهی نخواهیم کرد.

رئیس بنیاد ملی نخبگان یادآور شد: هیچ کشوری، هیچ تمدنی، با دیوار کشیدن به دور خودش، به قله‌های علم نرسیده است. آنچه امروز اهمیت دارد، هم‌افزایی است، سینرژی است، اتصال نخبگان است، نه رقابت آنها. بر همین اساس افغانستان، نه فقط یک همسایه، بلکه یک فرصت است برای ساختن یک اکوسیستم علمی و فناورانه مشترک که در آن نخبگان ایرانی و نخبگان افغانستانی در کنار هم کار کنند، نه در برابر هم.

وی گفت: امروز، من اینجا هستم تا بگویم: ایران، خانه شماست، اما نه فقط برای زندگی، بلکه برای ساختن. آینده‌ای که پیش روی ماست و نه با مرزها تعریف می‌شود، نه با گذرنامه‌ها؛ بلکه با ایده‌ها و با دانش و فناوری. شما، نخبگان افغانستان، شانه به شانه ما، در این مسیر ایستاده‌اید. بیایید این آینده را با هم بسازیم.

بخش «درخت زرین» جشنواره تجسمی فجر افتتاح شد

آیین افتتاحیه بخش «درخت زرین» هفدهمین جشنواره تجسمی فجر (جمعه ۲۶ بهمن) با پرفورمنسی درباره موضوع «درخت‌کشی» همراه شد که هم ادای احترامی بود به مادر طبیعت و هم تلنگری بود برای پاسداشت درختان سرزمین و جلوگیری از نابودی آنها.

به گزارش ایسنا، پس از اجرای پرفورمنس، به منظور کامل کردن این تلنگر، نهالی در حیاط مجموعه فرهنگی و هنری آسمان کاشته شد.

در ادامه، با حضور نادره رضایی (معاون امور هنری)، عباس مشهدی زاده (مجسمه‌ساز)، بهرام کلهرنیا (دبیر رویداد) و جمشید حقیقت‌شناس (کیوریتور نمایشگاه درخت زرین)، عباس میرهاشمی (عکاس)، امیر راد (دبیر هنری جشنواره) و ... نمایشگاه «درخت زرین» رسماً افتتاح شد. این نمایشگاه با محوریت «سرو ابرکوه» در یزد برپا شده است.

جمشید حقیقت‌شناس (کیوریتور نمایشگاه درخت زرین) گفت: این نمایشگاه را به موجودی تقدیم می‌کنم که چهار هزار سال در این سرزمین زیسته است. اگر امروز جهانی وجود دارد به یمن توجه به این موجود عزیز است.

کلهرنیا نیز اظهار کرد: اینجا با زبان دیدن حرف‌ها زده و شنیده می‌شود. آقای حقیقت‌شناس با فروتنی و خیلی کوتاه، پیشکشی را به سروکهن تقدیم کرد. اگر تاریخ بخوانیم متوجه می‌شویم که زیباترین سند زندگی اجتماعی ما ایرانیان را زیر پا پهن می‌کنند. وی افزود: تنم لرزید که تراژدی درخت‌کشی را در قالب یک پرفورمنس دقایقی قبل دیدم. در فجر دور هم جمع شدیم تا برای ارتقا و رشد دست به دست هم دهیم. جشن ملی تجسمی بر شما مبارک باد.

رضایی نیز طی سخنانی کوتاه گفت: ممنونم از جناب کلهرنیا و تمامی همکارانم در معاونت هنری و هنرمندان گرامی. امیدوارم آنچه در اینجا به لحاظ بصری می‌بینیم مرجعی برای گفتگو باشد.

آگهی تمدید مناقصه
شرکت داده و اعتبار سنجی تجارت ایرانیان

بدینوسیله اعلام می‌گردد پیرو آگهی منتشره مورخ ۱۴۰۳/۱۱/۱۴ موضوع مناقصه "طراحی و اجرای بستر MLOps مبتنی بر تکنولوژی های کلان داده" **شرکت داده و اعتبار سنجی تجارت ایرانیان**، مهلت ارسال اسناد مناقصه تا آخر وقت اداری روز دوشنبه ۱۴۰۳/۱۲/۰۶ تمدید گردید و تاریخ بازگشایی پاکات مناقصه روز چهارشنبه مورخ ۱۴۰۳/۱۲/۰۸ ساعت ۱۰:۰۰ صبح در محل دفتر مرکزی شرکت داده و اعتبارسنجی تجارت ایرانیان می باشد.

موضوع: آگهی فراخوان عمومی (دومرحله‌ای) برای شناسایی پیمانکار
نوبت اول
Garnault Consulting Engineers
مجتمع صنعتی لاستیک ارگ کرمان در نظر دارد عملیات احداث ساختمان های انبار مواد اولیه، کار گاه برق و تأسیسات و دوش و رختکن مرکزی را از طریق مناقصه عمومی دومرحله‌ای به اشخاص حقوقی دارای رتبه اول تا چهارم ابنیه و تأسیسات و تجهیزات از سازمان برنامه و بودجه کشور واگذار نماید. متقاضیان می بایست تا پایان وقت اداری روز دوشنبه مورخ ۱۴۰۳/۱۲/۰۶ جهت خرید اسناد مناقصه به دفتر مهندسان مشاور طرح گارنو به آدرس: کرمان، خیابان آبنوس، آبنوس ۱۶، پلاک ۱۸ مراجعه نمایند.
شماره تماس: ۰۳۴۳۲۴۵۴۴۳۳

نوبت اول: ۱۴۰۳/۱۱/۲۷ نوبت دوم: ۱۴۰۳/۱۱/۲۸
شرکت ملی صنایع پتروشیمی
فراخوان مناقصه عمومی یک مرحله ای باکد ۲۰۰۳۰۹۲۰۵۲۰۰۰۰۳۲ (نوبت دوم)
شرکت ملی صنایع پتروشیمی در نظر دارد نسبت به انتخاب پیمانکار واجد صلاحیت جهت انجام امور مورد نیاز به شرح ذیل اقدام نماید. لذا بدینوسیله از کلیه شرکت‌های معتبر مورد تایید سازمان حراست صنعت نفت دارای گواهینامه های ذکر شده در این فراخوان جهت شرکت در این فرآیند، دعوت به عمل می‌آید. کلیه مراحل برگزاری مناقصه از دریافت اسناد تا تحویل آنها و اعلام نتایج از طریق درگاه سامانه تدارک الکترونیکی دولت (ستاد) انجام می شود.
۱- مناقصه گزار: شرکت ملی صنایع پتروشیمی
۲- آدرس مناقصه گزار: تهران - خیابان شیخ بهائی شمالی - پلاک ۱۴۴ - ساختمان مرکزی شرکت ملی صنایع پتروشیمی
۳- موضوع: انتخاب پیمانکار "خدمات نگهبانی و حراست شرکت ملی صنایع پتروشیمی (تهران - عسلویه)"
۴- گواهینامه صلاحیت و زمینه تخصصی مورد نیاز: متقاضیان می بایست جهت شرکت در مناقصه دارای گواهینامه معتبر در زمینه خدمات حفاظتی و مراقبتی و نگهبانی از مرکز انتظام پلیس پیشگیری فراجا یا گواهینامه صلاحیت پیمانکاران از وزارت تعاون، کار و رفاه باکد خدمات عمومی (بدون حذف و محدودیت در زمینه نگهبانی) و در لیست شرکت های مورد تایید سازمان حراست صنعت نفت باشند.
۵- روش انتخاب پیمانکار: انتخاب پیمانکار به روش مناقصه عمومی یک مرحله ای همراه با ارزیابی ساده می باشد. حضور در مناقصه در قالب مشارکت امکانپذیر نمی باشد.
۶- تاریخ، مهلت، نشانی و نحوه دریافت اسناد: متقاضیان می توانند از تاریخ انتشار آگهی نوبت اول لغایت پایان وقت اداری مورخه ۱۴۰۳/۱۱/۳۰ صرفاً با مراجعه به درگاه سامانه تدارک الکترونیکی دولت (ستاد) به آدرس www.setadiran.ir نسبت به دریافت اسناد اقدام نمایند.
۷- نحوه دریافت اسناد:
* دریافت اسناد صرفاً از طریق درگاه ستاد به آدرس www.setadiran.ir امکان پذیر بوده و متقاضیان در صورت تمایل می توانند به در گاه مزبور مراجعه نمایند.
* درصورت عدم عضویت قبلی، لازم است مراحل ثبت نام در سایت یاد شده تا دریافت گواهی امضای الکترونیکی جهت شرکت در فرآیند ارزیابی توسط متقاضی محقق شود. (اطلاعات تماس ۰۲۱۴۱۹۳۴-۰۲۱۸۸۹۶۹۷۳۷-۰۲۱۸۵۱۹۳۷۶۸)
* در صورت نیاز به دریافت اطلاعات بیشتر در خصوص اسناد می توانید با شماره های ۰۲۱۸۴۹۹۴۰۰۸ و ۰۲۱۸۴۹۹۲۵۷۵ (دفتر امور حراست مناقصه گزار) تماس بگیرید.
* این آگهی در تارنمای شرکت ملی صنایع پتروشیمی به آدرس www.nipc.ir در دسترس و قابل رویت می باشد.
۸- تاریخ، مهلت و نشانی محل تحویل اسناد: اسناد مناقصه می بایست تا ساعت ۱۵:۰۰ مورخه ۱۴۰۳/۱۲/۱۴ توسط متقاضیان صرفاً از طریق درگاه ستاد به آدرس www.setadiran.ir بارگذاری و ارسال گردد.
روابط عمومی شرکت ملی صنایع پتروشیمی
شناسه آگهی: ۱۸۸۲۴۴۰

آگهی دعوت به مجمع عمومی فوق العاده
بانک سینا (شرکت سهامی عام)
شماره ثبت ۵۳۵۱۷۸ شناسه ملی ۱۰۸۶۰۲۴۶۱۷۱
بانک سینا
به آگاهی سهامداران محترم می رساند مجمع عمومی فوق‌العاده بانک سینا (شرکت سهامی عام) رأس ساعت ۱۴ روز شنبه مورخ ۱۴۰۳/۱۲/۱۱ در محل ساختمان شماره یک بانک سینا به نشانی تهران، خیابان مطهری، بعد از میرعماد، پلاک ۱۸۷، طبقه چهارم، سالن اجتماعات تشکیل می شود. سهامداران محترم می توانند به منظور اخذ برگ ورود به جلسه مجمع مذکور روز چهارشنبه مورخ ۱۴۰۳/۱۲/۰۸ در ساعات اداری، با ارائه مستندات موید نمایندگی، وکالت، ولایت یا قیمومت و کارت شناسائی معتبر، به مدیریت امور سرمایه گذاری، سهام و شرکت های بانک سینا به نشانی تهران، خیابان مطهری، بعد از خیابان اورامان، پلاک ۱۳۴، بانک سینا، طبقه هفتم مراجعه فرمایند. همچنین آن دسته از سهامداران محترمی که امکان حضور در مجمع را ندارند می توانند مجمع مذکور را به صورت آنلاین از طریق وب سایت بانک سینا به آدرس www.sinabank.ir، مشاهده نمایند.
دستور جلسه:
۱- استماع گزارش هیأت مدیره و گزارش بازرس قانونی در خصوص افزایش سرمایه بانک
۲- تصمیم گیری در خصوص افزایش سرمایه و اصلاح بند مربوطه در اساسنامه بانک
۳- سایر مواردی که در صلاحیت مجمع عمومی فوق العاده باشد.
اعتماد شما سرمایه ماست
هیئت مدیره بانک سینا (شرکت سهامی عام)
sinabankofficial https://www.sinabank.ir مرکز ارتباط مشتریان: ۴۱۷۳۱-۰۲۱

شرکت ملی نفت مناطق مرکزی ایران
شرکت بهره برداری نفت و گاز زاگرس جنوبی (سهامی خاص)
فراخوان ارزیابی کیفی مناقصه عمومی دومرحله ای به شماره: SZ/۰۳/۹۴۱/مع
تحت عنوان: "پروژه توپکرانی هوشمند خطوط لوله انتقال گاز ۳۰ اینچ در مناطق عملیاتی شرکت بهره برداری نفت و گاز زاگرس جنوبی به روش "HR-MFL/TFI" (نوبت دوم)
شرکت بهره برداری نفت و گاز زاگرس جنوبی به مرکزیت شیراز، در نظر دارد خدمات مورد نیاز خود را مطابق با مشخصات و شرایط کلی زیر از طریق مناقصه عمومی دومرحله ای همراه با ارزیابی کیفی واگذار نماید.

۱- موضوع مناقصه: "پروژه توپکرانی هوشمند خطوط لوله انتقال گاز ۳۰ اینچ در مناطق عملیاتی شرکت بهره برداری نفت و گاز زاگرس جنوبی به روش "HR-MFL/TFI
۲- شماره مناقصه: SZ/۰۳/۹۴۱/مع
۳- نوع مناقصه عمومی دومرحله ای
۴- مدت انجام کار: ۱۸ ماه
۵- مناقصه مورد اشاره در سامانه اینترنتی setadiran.ir به شماره فراخوان ۲۰۰۳۰۹۱۷۰۱۰۰۰۱۹۶ ثبت گردیده است.
۶- تضمین شرکت در فرآیند ارجاع کار: حداقل به مبلغ ۱/۱۱۳/۱۸۴/۶۴۰ (یک میلیارد و یکصد و سیزده میلیون و یکصد و هشتاد و چهار هزار و چهارصد و چهل) ریال و مبلغ ۱۵/۴۰۳ (پانزده هزار و چهارصد و سه) یورو که بایستی به یکی از دو صورت زیر ارائه گردد و همچنین درصورت برنده شدن قادر به ارائه ضمانتنامه انجام تعهدات به میزان ۱۰ (ده) درصد مبلغ اولیه پیمان باشد. الف) - ارائه رسید معتبر بانکی مبنی بر واریز کامل مبلغ فوق الذکر ب) - ارائه ضمانتنامه بانکی به میزان مبلغ فوق الذکر طبق فرم نمونه که ابتدا برای مدت (۹۰ روز) معتبر بوده و پس از آن نیز با اعلام کارفرما برای مدت (۳۰ روز) دیگر قابل تمدید باشد.
۷- محل اجرا: شرکت بهره برداری نفت و گاز زاگرس جنوبی
۸- مهلت دریافت اسناد استعلام ارزیابی کیفی به همراه سایر اسناد مناقصه: ۵ روز پس از انتشار اسناد استعلام ارزیابی کیفی در سامانه الکترونیکی ستاد دولت (انتشار اسناد استعلام ارزیابی کیفی در سامانه "ستاد"، پس از انتشار نوبت اول آگهی مناقصه صورت می پذیرد).
۹- مهلت تسلیم (بارگذاری) اسناد تکمیل شده مربوط به استعلام ارزیابی کیفی: ۱۴ روز پس از آخرین مهلت دریافت اسناد استعلام ارزیابی کیفی.
۱۰- آدرس سایت جهت دریافت و بارگذاری اسناد: www.setadiran.ir (در اسناد مناقصه به اختصار ((سامانه ستاد)) نامیده میشود.
۱۱- آدرس: شیراز - خیابان کریمخان زند - روبروی خیابان خیام - نبش کوچه ۴۲ - ساختمان شرکت بهره برداری نفت و گاز زاگرس جنوبی - تلفن تماس اداره امور حقوقی و بیمانها: ۰۷۱۳۲۱۳۸۴۶۷ تلفن کارشناس مناقصه ۰۷۱۳۲۱۳۸۶۴۸ تلفن تماس کمیته فنی بازرگانی: ۸۶۷۱-۰۷۱۳۲۱۳۸۲۸۵ تلفن تماس کمیسیون مناقصات: ۰۷۱۳۲۱۳۸۴۳۲
۱۲- شرایط لازم جهت شرکت در مناقصه و احراز حداقل امتیاز ارزیابی کیفی مندرج در اسناد استعلام ارزیابی کیفی و سایر اسناد مناقصه می باشد.
۱۳- مبلغ برآورد: ۱۳-۱- مبلغ برآورد تقریبی انجام کار: مبلغ به عدد ۲۲/۲۶۳/۶۸۸/۸۰۰ (بیست و دو میلیارد و دویست و شصت و سه میلیون و ششصد و هشتاد و هشت هزار و هشتصد) ریال بعلاوه ۳۰۸٫۰۵۱ (سیصد و هشت هزار و پنجاه و یک) یورو ۱۳-۲- مبلغ نهایی برآورد اولیه کارفرما به همراه صورتجلسه توضیح و تشریح اسناد مناقصه اعلام می گردد.
۱۴- پیش پرداخت: ۲۵٪ (بیست و پنج درصد) مبلغ اولیه پیمان و در قبال ارائه ضمانتنامه پیش پرداخت بانکی معتبر.
از کلیه اشخاص حقوقی واجد شرایط دعوت به عمل می آید تا مهلت مقرر مندرج در سامانه "ستاد ایران" پس از انتشار اسناد استعلام ارزیابی کیفی در سامانه "مذکور"، جهت اخذ اسناد مورد اشاره به آدرس اینترنتی سامانه ستاد ایران مراجعه و پس از دریافت اسناد استعلام ارزیابی کیفی، کلیه مدارک و مستندات مندرج در آن را مطالعه، تکمیل و در مهلت مقرر و با توجه به مفاد مندرج در بند ۹ بالا بارگذاری نمایند. ضمنا ارزیابی کیفی مناقصه گران، بصورت غیرحضوری و صرفاً از طریق سامانه مذکور صورت خواهد پذیرفت. لازم به توضیح است که پس از ارزیابی کیفی مناقصه گران، اسناد مناقصه میان متقاضیان واجد شرایط توزیع خواهد شد. بدیهی است بارگذاری اسناد و مدارک جهت ارزیابی کیفی بعد از مهلت مقرر میسر نمی باشد.

شناسه آگهی ۱۸۸۰۶۵۶
روابط عمومی شرکت بهره برداری نفت و گاز زاگرس جنوبی

آگهی تجدید مزایده عمومی
موضوع مزایده: فروش درام کابل های ضایعاتی
شماره مزایده: ILPC-A-03-001 (نوبت اول)
شرکت صنایع پتروشیمی خلیج فارس PGPIC
گروه سرمایه گذاری و توسعه صنایع شیمیایی پتروشیمی خلیج فارس
شرکت پتروشیمی ایلام (سهامی خاص)
شرکت پتروشیمی ایلام به استناد مجوز صادره از کمیسیون معاملات، در نظر دارد مطابق مشخصات درج شده در اسناد مزایده، فروش درام کابل های ضایعاتی طبق مشخصات مندرج در اسناد خود را به مزایده بگذارد. لذا بدینوسیله از مزایده گران واجد شرایط دعوت می گردد از تاریخ ۱۴۰۳/۱۱/۲۸ به نشانی ذیل: www.ilampetro.com بخش کمیسیون معاملات / زیر بخش مزایده مراجعه و نسبت به دریافت اسناد مزایده اقدام و حداکثر تا ساعت ۱۵:۰۰ مورخ ۱۴۰۳/۱۲/۰۸ هر سه پاکت های الف، ب و ج خود را فقط به صورت فیزیکی در پاکت های مهر و موم شده به یکی از دو نشانی ذیل تحویل دهند:
- تهران، میدان شیخ بهائی، پلاک ۱۸ ساختمان رایان ونک، طبقه هفتم، واحد ۷۰۱ واحد کمیسیون معاملات
- ایلام، چوار، نرسیده به روستای آبزا، شرکت پتروشیمی ایلام، ساختمان مدیریت - واحد کمیسیون معاملات
بازدید از اقلام مزایده به صورت حضوری با در